



**RAPPORT VERKENNEND EN NADER
BODEMONDERZOEK
conform NEN 5740 en NTA 5755
Marktstraat 27-29 - Heino**

Opdrachtgever:
BJZ.NU

Locatie:
Marktstraat 27 en 29
8141 GA Heino

April 2019



KRUSE GROEP
INFRA | MILIEU | SLOOPWERKEN | VASTGOED



Kruse Milieu BV

Bezoekadres:
Huyerenseweg 33
7678 SC Geesteren

Internet:
info@krusegroep.nl
www.krusegroep.nl

Postadres:
Postbus 51
7650 AB Tubbergen

Bankgegevens:
ABN AMRO:
NL34ABNA0501538739

Tel: 0546 - 63 96 63

KvK: 06068751
BTW-nr: NL 8019.25.125.B01



Rapport Verkennend en Nader Bodemonderzoek conform NEN 5740 en NTA 5755 Marktstraat 27-29 - Heino

Opdrachtgever:

BJZ.NU
Dokter van Deenweg 13
8025 BP Zwolle

Locatie:

Marktstraat 27 en 29
8141 GA Heino

Projectcode: 19013210

Rapportagedatum: 24 april 2019

Auteur: ing. J. Lammers

INHOUD

	Pagina	
1	Inleiding	1
2	Locatiegegevens	2
2.1	Beschrijving huidige situatie	2
2.2	Vooronderzoek	2
2.3	Bodemsamenstelling en geohydrologie	3
3	Uitvoering bodemonderzoek	4
3.1	Onderzoeksstrategie	4
3.2	Veldwerkzaamheden	5
3.3	Analyses	5
3.4	Toetsing chemische analyses	6
4	Resultaten	7
4.1	Algemeen	7
4.2	Veldwerkzaamheden	7
4.3	Resultaten en toetsing van de chemische analyses	8
4.4	Bespreking resultaten chemische analyses	9
4.5	Separate analyses	9
5	Nader bodemonderzoek	11
5.1	Conceptueel model en onderzoeksopzet	11
5.2	Onderzoeksstrategie	11
5.3	Veldwerkzaamheden	11
5.4	Resultaten chemische analyses	12
5.5	Bespreking resultaten chemische analyses	12
6	Samenvatting, conclusies en aanbevelingen	13
7	Literatuur en bronvermelding	15

Bijlagen

- I Regionale ligging locatie
Situatieschets met weergave boorlocaties
- II Boorstaten
Legenda boorstaten
- III Resultaten chemische analyses
Toetsing chemische analyses
- IV Verklaring van enkele gebruikte termen en afkortingen

1 Inleiding

Dit rapport beschrijft het verkennend bodemonderzoek, dat in opdracht van BJZ.NU op het terrein aan de Marktstraat 27 en 29 in Heino door Kruse Milieu BV is uitgevoerd.

De aanleiding van dit onderzoek is de bestemmingsplanwijziging en de geplande nieuwbouw van een twee-onder-een-kapwoning. Het bodemonderzoek is noodzakelijk in het kader van de bestemmingsplanwijziging en de aanvraag van de omgevingsvergunning. Derhalve dient de milieukundige kwaliteit van de bodem bekend te zijn.

Voorafgaande aan het bodemonderzoek heeft een standaard vooronderzoek plaatsgevonden op basis van norm NEN 5725. Uit de resultaten van dit vooronderzoek is gebleken dat de locatie als onverdacht kan worden beschouwd.

De onderzoeksopzet gaat uit van

- NEN 5740, "Bodem - Landbodem - Strategie voor het uitvoeren van verkennend bodemonderzoek - Onderzoek naar de milieuhygiënische kwaliteit van bodem en grond"
- de aanvulling NEN 5740/A1, "Bodem - Landbodem - Strategie voor het uitvoeren van verkennend bodemonderzoek - Onderzoek naar de milieuhygiënische kwaliteit van bodem en grond", NNI Delft, februari 2016;
- NTA 5755, "Bodem - Landbodem. Strategie voor het uitvoeren van nader onderzoek - Onderzoek naar de aard en omvang van bodemverontreiniging", NNI Delft, juli 2010.

De doelstelling van het onderzoek op een onverdachte locatie is aan te tonen dat op de locatie redelijkerwijs gesproken geen verontreinigende stoffen aanwezig zijn in de grond of het freatisch grondwater.

Het veldwerk is uitgevoerd in maart en april 2019 conform BRL SIKB 2000 en de protocollen 2001 en 2002, waarvoor Kruse Milieu BV is gecertificeerd. Hierbij wordt verklaard dat Kruse Milieu BV financieel en juridisch onafhankelijk is van de opdrachtgever.

In dit rapport worden de resultaten besproken van het veld- en het laboratoriumonderzoek. De gemeten gehalten in de grond worden vergeleken met de achtergrondwaarden (AW 2000) en de interventiewaarden om vast te stellen of er al dan niet verontreinigingen aanwezig zijn. De in het grondwater gemeten gehalten worden vergeleken met de streef- en interventiewaarden.

2 Locatiegegevens

2.1 Beschrijving huidige situatie

Algemeen

De onderzoekslocatie is gelegen aan de Marktstraat 27 en 29 in Heino. Het te onderzoeken deel van het terrein heeft de RD-coördinaten $x = 212.80$ en $y = 494.63$ en is kadastraal bekend als gemeente Heino, sectie C, nummer 2121. De Marktstraat is ten zuiden van de onderzoekslocatie gelegen.

Bebouwing en verharding

De begane grond van het pand op de locatie is in gebruik als kantoorruimte. Boven het kantoor bevindt zich een woonruimte. Aan de voorzijde van het pand is het terrein verhard met klinkers en in gebruik als parkeerterrein. Aan de achterzijde van het pand is het terrein deels verhard met tegels en deels onverhard (tuin).

Onderzoekslocatie

Er zijn plannen voor de bouw van een twee-onder-een-kapwoning ter vervanging van het huidige pand. In het kader van de bestemmingsplanwijziging en de aanvraag van de omgevingsvergunning dient onderzoek te worden uitgevoerd naar de bodemkwaliteit op het terrein. De onderzoekslocatie is deels bebouwd met het te slopen pand, deels verhard met klinkers en tegels en deels onverhard (tuin). De onderzoekslocatie betreft het gehele kadastrale perceel en omvat 815 m².

In bijlage I is de regionale ligging van de locatie weergegeven en is een situatieschets opgenomen waarop de boorlocaties zijn weergegeven.

2.2 Vooronderzoek

Het vroegere gebruik van het terrein is van belang, omdat bronnen van verontreiniging aanwezig geweest kunnen zijn. Er is navraag gedaan bij de opdrachtgever (BJZ.NU), de eigenaar (de heer Kats) en bij de Omgevingsdienst IJsselland. De volgende informatie is verzameld:

- De onderzoekslocatie heeft al jaren de huidige bestemming. Het pand is in 1956 gebouwd als twee-onder-een-kapwoning. Tot circa 5 jaar geleden is het pand in gebruik geweest als wijkgebouw voor zorg (Carinova). Momenteel is de begane grond in gebruik als kantoor en de bovenverdieping wordt tijdelijk verhuurd als woonruimte.
- Voor zover bekend is er op het terrein nooit sprake geweest van opslag in tanks van chemicaliën of brandstoffen, zoals huisbrandolie of diesel.
- Het te onderzoeken terrein is voor zover bekend nooit gebruikt voor werkzaamheden of (bedrijfs)activiteiten, die verontreinigend kunnen zijn.
- Voor zover bekend is het te onderzoeken terreindeel in het verleden niet opgehoogd en hebben er geen dempingen van lager gelegen delen of sloten plaatsgevonden.
- Voor zover bekend bevindt zich geen asbest op of in de bodem op de onderzoekslocatie. Er bevinden zich geen asbesthoudende dakplaten, beschoeiingen of sloopafval direct naast of op de onderzoekslocatie. Tevens is de locatie niet gelegen aan een asbestweg.
- Er is nog niet eerder een bodemonderzoek uitgevoerd op het terrein. Ten zuiden van de onderzoekslocatie, ter plaatse van de supermarkt (Aldi) zijn twee eerdere bodemonderzoeken uitgevoerd. Deze worden hier toegelicht:

Hunneman, verkennend bodemonderzoek Parkeerplaats Aldi aan de Haarstraat te Heino, d.d. 6 augustus 2002 met referentie 0940.

Uit de resultaten van het bodemonderzoek ter plaatse van het parkeerterrein blijkt dat de boven- en ondergrond niet verontreinigd zijn. In het grondwater is een licht verhoogd gehalte aan chroom aangetoond.

Mateboer, verkennend bodemonderzoek Aldi aan de Haarstraat te Heino, d.d. 1 mei 2000 met referentie 0823

Aanleiding van het bodemonderzoek was de voorgenomen bouw van het pand met een supermarkt en appartementen. Uit de resultaten van het bodemonderzoek blijkt dat de bovengrond van het terreindeel licht verontreinigd was met PAK en minerale olie. In de ondergrond en het grondwater zijn geen verhoogde gehalten aangetoond.

2.3 Bodemsamenstelling en geohydrologie

Op basis van literatuurstudie is de onderstaande regionale geohydrologische situatie afgeleid:

- De maaiveldhoogte bedraagt circa 3.8 meter +NAP.
- Er is geen deklaag aanwezig. Het eerste watervoerend pakket heeft een dikte van ongeveer 32 meter. De basis bevindt zich op 26 meter -NAP. Het pakket bestaat uit fijne en grove zanden van respectievelijk de Formaties van Twente en Kreftenheye.
- Hieronder bevinden zich slibhoudende fijne zanden van het 2^e watervoerend pakket, globaal 100 meter dik, met slecht doorlatende basis op circa 150 meter -NAP.
- De doorlatendheid van het 1^e watervoerend pakket is ongeveer 3000 m²/dag en van het 2^e watervoerend pakket ongeveer 850 m²/dag.
- De stroming van het freatisch grondwater is in westnoordwestelijke richting en bevindt zich op circa 1.5 meter beneden maaiveld.
- De onderzoekslocatie bevindt zich niet binnen de grenzen van een grondwater-beschermingsgebied.
- Er is geen oppervlakte water van enige betekenis in directe omgeving van de onderzoekslocatie.

3 Uitvoering bodemonderzoek

3.1 Onderzoeksstrategie

De onderzoeksopzet gaat uit van

- NEN 5740, "Bodem - Landbodemonderzoek - Strategie voor het uitvoeren van verkennend bodemonderzoek - Onderzoek naar de milieuhygiënische kwaliteit van bodem en grond"
- de aanvulling NEN 5740/A1, "Bodem - Landbodemonderzoek - Strategie voor het uitvoeren van verkennend bodemonderzoek - Onderzoek naar de milieuhygiënische kwaliteit van bodem en grond", NNI Delft, februari 2016.

Op basis van de beschikbare informatie omtrent het historisch en huidig gebruik van de locatie, kan de onderzoekslocatie als niet verdacht worden beschouwd. De hypothese "onverdachte locatie" uit NEN 5740 wordt voor de locatie gebruikt. Deze hypothese gaat ervan uit dat op een locatie geen of slechts licht verhoogde gehalten worden gemeten.

In de norm NEN 5740 zijn voor onverdachte locaties richtlijnen gegeven voor een systematisch veldonderzoek, de bemonsteringsstrategie en de uit te voeren analyses. De gekozen onderzoeksstrategie is voldoende intensief voor het verkrijgen van inzicht in de bodemkwaliteit ten behoeve van de omgevingsvergunning, bestemmingsplanwijziging of eigendomsoverdracht.

Uit het vooronderzoek blijkt dat de onderzoekslocatie niet verdacht is met betrekking tot asbest. Derhalve is geen asbestonderzoek op de locatie noodzakelijk. Tijdens het veldwerk zal visueel worden gelet op de aanwezigheid van asbestverdacht materiaal op en in de bodem. Indien tijdens het veldwerk blijkt dat de bodem puinhoudend is, worden de boringen die puinhoudend zijn, tot 0.5 meter diepte, conform NEN 5707 vervangen door inspectiegaten. Aangezien puinhoudende grond per definitie asbestverdacht is dient in voorkomende gevallen asbestonderzoek plaats te vinden.

Tevens dient te worden vermeld dat in overleg met de opdrachtgever is besloten geen in pandige boringen te verrichten, aangezien het pand nog in gebruik is. In pandig zijn geen potentieel bodembedreigende (bedrijfs)activiteiten uitgevoerd en er is geen aanleiding om te veronderstellen dat de in pandige bodemkwaliteit afwijkt van de uitpandige bodemkwaliteit.

Bij het verkennend bodemonderzoek worden de volgende uitgangspunten in acht genomen:

- in door mensen bewoonde gebieden kunnen door jarenlang gebruik van de grond verhoogde gehalten aan PAK en/of zware metalen voorkomen. Deze worden over het algemeen aangeduid als *lokale achtergrondwaarden*. Deze gehalten zijn vaak gerelateerd aan het voorkomen van puin- en/of kooldeeltjes in de bodem
- in humeuze of veenhoudende bodems worden regelmatig verhoogde gehalten minerale olie waargenomen. Deze gehalten worden veroorzaakt door humuszuren en overig organisch materiaal, dat van nature aanwezig is en door een florisilbehandeling niet geheel wordt verwijderd. Tijdens chemische analyses worden deze verbindingen gedetecteerd als de zware fractie van minerale olie (C27 tot C40). Bij veenbodems betreft het gehalten van 50 tot 100 mg/kg droge stof; bij humeuze bodemlagen gaat het om bijdrages van 10 tot 50 mg/kg droge stof. Deze gehalten kunnen worden beschouwd als *natuurlijke achtergrondwaarden*
- in het grondwater kunnen van nature verhoogde gehalten aan zware metalen en fenolen voorkomen. Deze worden doorgaans aangeduid als *natuurlijke achtergrondwaarden*. Een voorbeeld wordt gevormd door (sterk) verhoogde arseengehalten in gebieden, die zeer ijzerrijk zijn. Door kwel kunnen bij hoge grondwaterstanden eveneens verhoogde gehalten aan arseen in de grond ontstaan. Ook deze gehalten kunnen worden beschouwd als *natuurlijke achtergrondwaarden*.

3.2 Veldwerkzaamheden

Het onderzoek is uitgevoerd volgens de onderzoeksstrategie voor onverdachte locaties uit NEN 5740. Bij de boringen en monsternemingen is gewerkt volgens de geldende NEN- en NPR-voorschriften, alsmede conform BRL SIKB 2000 en de protocollen 2001 en 2002, waarvoor Kruse Milieu BV is gecertificeerd.

Op basis van het oppervlakte van 815 m² kan op basis van norm NEN5740, strategie onverdachte locatie worden afgeleid dat er 6 boringen dienen te worden verricht, waarvan 4 tot 0.5 meter en 2 tot 2.0 meter diepte of tot de grondwaterspiegel. Er wordt 1 boring overeenkomstig NEN 5766 afgewerkt met een peilbuis ten behoeve van het meten van het grondwaterpeil en het nemen van grondwatermonsters.

Van iedere boring wordt de samenstelling van de bodem beschreven volgens NEN 5104. Het opgeboorde materiaal wordt tevens beoordeeld door zintuiglijke waarneming op verontreinigingskenmerken zoals afwijkende geur en/of kleur.

3.3 Analyses

De chemische analyses worden uitgevoerd door Eurofins Analytico BV te Barneveld, een door de Raad voor Accreditatie erkend laboratorium voor analyses conform de AS3000-protocollen. Voor het uitvoeren van deze analyses worden in een verkennend onderzoek van deze omvang 2 (meng)monsters samengesteld en er wordt 1 grondwatermonster genomen.

De samenstelling van de mengmonsters vindt plaats op basis van de zintuiglijke waarnemingen, de bodemopbouw en/of posities van de boringen. De samenstelling van de mengmonsters staat vermeld in paragraaf 4.2 in tabel 2.

De monsters worden volgens de voorschriften uit NEN 5740 onderzocht. In tabel 1 is weergegeven welke chemische analyses worden uitgevoerd.

Tabel 1: Analysepakket per (meng) monster.

Monster	Analysepakket
Bovengrond (1x) Ondergrond (1x)	Zware metalen (Ba, Cd, Co, Cu, Hg, Mo, Ni, Pb en Zn), minerale olie, PCB, PAK (10), organische stof, lutum en droge stof
Grondwater (1x)	Zware metalen (Ba, Cd, Co, Cu, Hg, Mo, Ni, Pb en Zn), minerale olie, vluchtige aromaten (BTEX), naftaleen, styreen en gechloreerde koolwaterstoffen (oplosmiddelen standaardpakket), zuurgraad (pH), elektrisch geleidingsvermogen (EC) en troebelheidsmeting

Algemene opmerkingen

- Op de grondmengmonsters wordt standaard een florisilbehandeling uitgevoerd om verstoring van de analyse op minerale olie door natuurlijke humuszuren tegen te gaan.
- De zuurgraad (pH), het elektrisch geleidingsvermogen (EC) en troebelheidsmeting, van het grondwater worden in het veld gemeten. Filtratie van het grondwater voor de metalenanalyse vindt eveneens in het veld plaats.

3.4 Toetsing chemische analyses

De resultaten van de chemische analyses uit het bodemonderzoek worden beoordeeld aan de hand van de gecorrigeerde achtergrond-, streef- en interventiewaarden voor verontreinigingen in de bodem uit de Circulaire bodemsanering per 1 juli 2013 en tabel 1 van bijlage B, Regeling bodemkwaliteit van het ministerie van I&M.

De achtergrondwaarden voor grond zijn vastgelegd in de Regeling bodemkwaliteit (Staatsblad, 22 november 2012). De interventiewaarden voor grond en grondwater zijn vastgelegd in de Circulaire bodemsanering.

De toetsing aan de eisen in de Wet Bodembescherming en de Circulaire Bodemsanering is beoogd om te beoordelen of er sprake is van een ernstig gevaar voor de volksgezondheid en/of het milieu. Hierbij worden de volgende waarden onderscheiden:

achtergrondwaarde (AW) voor grond: het niveau waarbij sprake is van een duurzame kwaliteit van de grond; bij overschrijding wordt gesproken van een lichte verontreiniging;

streefwaarde (S) voor grondwater: het niveau waarbij sprake is van een duurzame kwaliteit van het grondwater; bij overschrijding wordt gesproken van een lichte verontreiniging;

interventiewaarde bodem (I): het niveau waarbij de functionele eigenschappen van de bodem voor mens, plant of dier ernstig verminderd zijn of ernstig bedreigd worden; bij overschrijding wordt gesproken van een sterke verontreiniging.

tussenwaarde (T): Gelijk aan het gemiddelde van de achtergrond- of streefwaarde en de interventiewaarde, dus $(A+I)/2$ (grond) of $(S+I)/2$ (grondwater). Wanneer bij een verkennend onderzoek een component met concentratie boven deze waarde wordt gevonden is in principe een nader onderzoek nodig.

Bij de toetsing van de analyseresultaten aan de landelijke achtergrondwaarden en de interventiewaarden worden deze eerst omgerekend naar een gestandaardiseerde meetwaarde (GSSD). Bij de toetsing van de grondresultaten wordt daarbij gebruik gemaakt van de gemeten percentages lutum en organische stof in de grond(meng)monsters.

De analyseresultaten van de grond- en grondwatermonsters zijn volgens BoToVa getoetst aan de achtergrond-, streef- en interventiewaarden. Het toetsingsresultaat is overeenkomstig BoToVa als volgt aangeduid:

- concentratie kleiner of gelijk aan AW of S;
- * concentratie groter dan AW of S en kleiner of gelijk aan T;
- ** concentratie groter dan T en kleiner of gelijk aan I.
- *** concentratie groter dan I.

Een locatie wordt als verontreinigd beschouwd als de GSSD groter is dan de achtergrondwaarde of streefwaarde. Voor een aantal stoffen kan de rapportagegrens bepalend zijn voor de achtergrondwaarde of streefwaarde. De locatie wordt niet verontreinigd verklaard als geen van de onderzochte stoffen in de bodem aanwezig is met een concentratie hoger dan de achtergrondwaarde of streefwaarde.

4 Resultaten

4.1 Algemeen

In dit hoofdstuk wordt een beschrijving gegeven van de veldwerkzaamheden en de analyseresultaten. De uitgevoerde veldwerkzaamheden en waarnemingen, de samenstelling van de mengmonsters en de grondwatergegevens worden beschreven in paragraaf 4.2. De resultaten van de chemische analyses worden weergegeven in paragraaf 4.3 en in paragraaf 4.4 worden de resultaten besproken.

4.2 Veldwerkzaamheden

De veldwerkzaamheden zijn in maart 2019 uitgevoerd door de heer J. Hartman. De veldwerker is conform BRL SIKB 2000 gecertificeerd en erkend (certificaatnummer K44441/07).

Er zijn op 15 maart 2019 in totaal 6 boringen verricht met behulp van een Edelmanboor, waarvan er 2 zijn doorgezet tot 2.0 m-mv of tot het grondwaterniveau. Ten behoeve van het grondwateronderzoek is één diepe boring doorgezet in de diepere ondergrond en afgewerkt tot peilbuis (peilbuis 1). Ter plaatse van boring 6 kon de betontegel niet verwijderd worden, waarop deze boring circa 2.5 meter is verplaatst naar het onverharde terreindeel. De situering van de monsterpunten is weergegeven op de situatieschets van bijlage I.

Tijdens de boorwerkzaamheden is de bodemopbouw beschreven en is de grond zintuiglijk beoordeeld op eventuele aanwezigheid van verontreinigingen. De boorbeschrijvingen zijn weergegeven in bijlage II.

De bodemopbouw ter plaatse van de onderzoekslocatie is globaal als volgt: tot circa 1.0 meter min maaiveld (m-mv) is voornamelijk zeer fijn zwak siltig en zwak humeus zand aangetroffen. Tot einde boordiepte (3.2 m-mv) bestaat de bodem uit matig fijn zwak siltig zand. In de bodem zijn roest- en/of oerhoudende lagen aangetroffen. Er zijn geen bodemvreemde materialen waargenomen, die zouden kunnen duiden op de aanwezigheid van een bodemverontreiniging. Door de veldwerker zijn visueel geen asbestverdachte materialen waargenomen op het maaiveld of in de bodem.

Op basis van de zintuiglijke waarnemingen, bodemsamenstelling en/of geografische positie van de boringen zijn de mengmonsters samengesteld, zoals in tabel 2 staat omschreven.

Tabel 2: Samenstelling mengmonsters.

(Meng)monster	Boringnummer	Traject (diepte in m -mv)	Analyse
BG	1	0.14 - 0.64	Standaard pakket
	2	0.24 - 0.74	
	3	0.2 - 0.5	
	4	0.32 - 0.5	
	5 en 6	0.05 - 0.55	
OG	1	1.1 - 1.6	Standaard pakket
	1	1.6 - 2.0	
	2	0.95 - 1.45	
	2	1.6 - 2.0	

Boring 1 is doorgezet tot circa 3.2 m-mv. Wanneer het grondwater werd bereikt, werd een zuigerboor gebruikt om een PVC-peilbuis te kunnen plaatsen. Een peilbuis bestaat uit een filter met een lengte van 1.0 meter, gekoppeld aan een blinde stijgbuis. Ter hoogte van het filter, met een diameter van 28 x 32 mm, is filtergrind in het boorgat gestort. Rondom het filter is een filterkous aangebracht. Er is bentoniet in het boorgat gestort om directe indringing van hemelwater in het filter tegen te gaan. De rest van het boorgat is opgevuld met het oorspronkelijke bodemmateriaal. Vervolgens is de peilbuis doorgepompt.

Op 22 maart 2019 is de peilbuis bemonsterd. Het voorpompen en bemonsteren heeft conform NEN 5744 plaatsgevonden met een laag debiet (tussen 100 en 500 ml/min). Er is op toegezien dat de grondwaterstand tijdens het voorpompen niet meer dan 50 cm is gedaald en dat er is bemonsterd met hetzelfde (of lager) debiet als waarmee is voorgepompt. De grondwatergegevens staan weergegeven in tabel 3.

Tabel 3: Weergave gegevens grondwater.

Peilbuis	Filterstelling (m-mv)	Grondwaterstand (m-mv)	pH (-)	EC ($\mu\text{S/cm}$)	Troebelheid (NTU)	Toestroming
1	2.2 - 3.2	1.60	6.1	195	<0.1	Goed

De waarde voor de pH wordt als licht verlaagd beschouwd, de EC-waarde en de troebelheid worden normaal geacht.

4.3 Resultaten en toetsing van de chemische analyses

In algemene zin dient opgemerkt te worden dat indien de analyses van de grondmonsters zijn uitgevoerd op mengmonsters, dit kan betekenen dat de gehalten hoger kunnen zijn in de individuele monsters.

De analyseresultaten en de toetsingstabellen zijn weergegeven in bijlage III. Bij de toetsing van de analyseresultaten aan de landelijke achtergrondwaarden en de interventiewaarden worden deze eerst omgerekend naar een gestandaardiseerde meetwaarde (GSSD). Bij de toetsing van de grondresultaten wordt daarbij gebruik gemaakt van de gemeten percentages lutum en organische stof in de grond(meng)monsters. De analyseresultaten van de grond- en grondwatermonsters zijn volgens BoToVa getoetst aan de achtergrond-, streef- en interventiewaarden.

In de bovengrond en in het grondwater zijn enkele van de onderzochte stoffen in licht tot sterk verhoogde gehalten aangetoond. Deze zijn weergegeven in tabel 4. In de ondergrond zijn geen verhoogde gehalten gemeten.

Tabel 4: Verhoogde concentraties (mg/kg droge stof of $\mu\text{g/l}$).

Monster	Component	Gemeten concentratie	GSSD	Achtergrond-waarde ¹ of Streefwaarde	Interventie-waarde
BG	Kwik	230	326.7 ***	0.15	36
	Lood	45	69.04 *	50	530
	PCB	0.024	0.0717 *	0.02	1.0
Peilbuis 1	Benzeen	0.46	0.46 *	0.2	30

¹ AW2000

In de vierde kolom van tabel 4 wordt het toetsingsresultaat overeenkomstig BoToVa als volgt aangeduid:

- concentratie kleiner of gelijk aan AW of S;
- * concentratie groter dan AW of S en kleiner of gelijk aan T;
- ** concentratie groter dan T en kleiner of gelijk aan I;
- *** concentratie groter dan I.

4.4 Bespreking resultaten chemische analyses

Zoals in de vorige paragraaf is weergegeven, zijn er enkele verontreinigingen aangetoond. In deze paragraaf worden mogelijke verklaringen gegeven voor de analyseresultaten.

Bovengrond - Kwik

In het mengmonster van de bovengrond is een sterk verhoogd kwikgehalte aangetoond. Er zijn visueel geen waarnemingen gedaan, die kunnen duiden op de sterke verontreiniging. Aangezien de tussenwaarde is overschreden is aanvullend onderzoek noodzakelijk. De 6 grondmonsters, die zijn opgenomen in het mengmonster BG, worden separaat geanalyseerd op kwik. De resultaten van deze separate analyses zijn weergegeven in paragraaf 4.5.

Bovengrond - Lood en PCB

De zeer licht verhoogde gehalten aan lood en PCB zijn op basis van de beschikbare gegevens niet direct verklaarbaar. Aangezien de tussenwaarden niet worden overschreden, is het uitvoeren van een nader onderzoek niet noodzakelijk.

Grondwater - Benzeen

Het zeer licht verhoogde benzeengehalte is op basis van de beschikbare gegevens niet direct verklaarbaar. Aangezien de tussenwaarde niet wordt overschreden, is het uitvoeren van een nader onderzoek niet noodzakelijk.

4.5 Separate analyses

Naar aanleiding van het sterk verhoogde kwikgehalte in het mengmonster BG is besloten de monsters uit het mengmonster separaat te laten analyseren. De resultaten van de separate analyses zijn weergegeven in onderstaande tabel.

Bij de toetsing van de analyseresultaten aan de landelijke achtergrondwaarden en de interventiewaarden worden deze eerst omgerekend naar een gestandaardiseerde meetwaarde (GSSD). Bij de toetsing van de grondresultaten wordt daarbij gebruik gemaakt van percentages lutum en organische stof gemeten in het grondmengmonster BG. De analyseresultaten van de grondmonsters zijn volgens BoToVa getoetst aan de achtergrond- en interventiewaarden.

Tabel 5: Concentraties kwik (mg/kg droge stof).

Monster	Gemeten concentratie	GSSD	Achtergrond-waarde ¹	Interventie-waarde
Boring 1 (0.14 - 0.64)	0.095	0.135 -	0.16	36
Boring 2 (0.24 - 0.74)	0.083	0.1179 -	0.16	36
Boring 3 (0.2 - 0.5)	0.11	0.1563 *	0.16	36
Boring 4 (0.32 - 0.5)	0.075	0.1065 -	0.16	36
Boring 5 (0.05 - 0.55)	250	355.2 ***	0.16	36
Boring 6 (0.05 - 0.55)	0.21	0.2983 *	0.16	36

¹ AW2000

In de derde kolom van tabel 5 wordt het toetsingsresultaat overeenkomstig BoToVa als volgt aangeduid:

- concentratie kleiner of gelijk aan AW;
- * concentratie groter dan AW en kleiner of gelijk aan T;
- ** concentratie groter dan T en kleiner of gelijk aan I;
- *** concentratie groter dan I.

Uit de separate analyses blijkt dat de bovengrond van boring 5 sterk verontreinigd is met kwik. In de overige monsters zijn geen of slechts zeer licht verhoogde gehalten gemeten. Naar aanleiding van het sterk verhoogde kwikgehalte in de bovengrond van boring 5, is een nader onderzoek uitgevoerd. De resultaten van het nader onderzoek zijn weergegeven in hoofdstuk 5.

5 Nader bodemonderzoek

Naar aanleiding van het sterk verhoogde kwikgehalte in de bovengrond van boring 5 is een nader onderzoek uitgevoerd om de omvang, ernst en spoedeisendheid van de verontreiniging vast te stellen.

5.1 Conceptueel model en onderzoeksopzet

Op basis van de beschikbare gegevens uit het vooronderzoek, is conform NTA 5755 een conceptueel model opgesteld, waarbij aandacht vooral uit gaat naar de omvang van de verontreiniging. Op dit conceptueel model wordt de onderzoeksopzet gebaseerd.

Tabel 7: Conceptueel model in tabelvorm.

Oorzaak van de verontreiniging	De oorzaak van de sterke verontreiniging is niet bekend. Er hebben ter plaatse geen (bedrijfs)activiteiten plaatsgevonden, die het sterk verhoogde kwikgehalte veroorzaakt kunnen hebben. Er zijn ter plaatse van boring 5 geen waarnemingen gedaan, die kunnen duiden op een verontreiniging met kwik.
Bodemgebruik	Boring 5 is aan de westzijde van het pand uitgevoerd. Het terrein betreft een deel van de tuin. Het terrein is onverhard en bedekt met hout-snippen. Langs het pand is het terrein verhard met betontegels (pad).
Bodemopbouw	Op het maaiveld bevindt zich ter plaatse van boring 5 een laag hout-snippen met dikte van circa 5 centimeter. Tot een diepte van 0.6 m-mv bestaat de bodem uit zeer fijn zwak siltig en zwak humeus zand. De ondergrond bestaat uit matig fijn zwak siltig zand.
Omvang van de verontreiniging	De omvang lijkt op basis van de beschikbare gegevens beperkt van omvang te zijn. Op één spot (boring 5) is sprake van een sterke verontreiniging met kwik. Verwacht wordt dat er sprake is van een toevalstreffer.
Ernst van de verontreiniging	Omdat de omvang niet bekend is, kan op voorhand geen uitspraak worden gedaan over de ernst en spoedeisendheid.

5.2 Onderzoeksstrategie

Het sterk verhoogde kwikgehalte in de bovengrond van boring 5 is mogelijk te wijten aan een toevalstreffer. Om vast te stellen of het toevalstreffer betreft zal de bovengrond ter plaatse van boring 5 opnieuw bemonsterd worden. Indien blijkt dat het monster van de bovengrond sterk verontreinigd is met kwik, zal de verontreiniging in horizontale en verticale richting afgeperkt worden.

Ten behoeve van de herbemonstering en de eventuele verticale afperking wordt ter plaatse van boring 5 een boring verricht tot circa 1.0 meter diepte (gecodeerd als boring 5A). Voor de eventuele horizontale afperking zullen rondom boring 5 in totaal 4 boringen verricht worden tot circa 0.5 meter diepte (gecodeerd als boring 5B tot en met 5E).

5.3 Veldwerkzaamheden

De veldwerkzaamheden zijn op 11 april 2019 uitgevoerd door de heer R. Veltmaat. De veldwerker is conform BRL SIKB 2000 gecertificeerd en erkend (certificaatnummer K44441/07). Er zijn in totaal 5 boringen verricht, waarvan 1 tot 1.2 m-mv en 4 boringen tot circa 0.7 m-mv. De locaties van de aanvullende boringen zijn weergegeven op de situatieschets in bijlage I.

Ter plaatse van de aanvullende boringen bestaat de bodem tot circa 0.60 m-mv uit zeer fijn zwak siltig en zwak humeus zand. Tot einde boordiepte (1.2 m-mv) is matig fijn zwak siltig zand aangetroffen. In de bovengrond van de boringen 5A, 5B, 5D en 5E zijn tot een diepte van 0.6 m-mv sporen baksteen aangetroffen. In boring 5C zijn geen bodemvreemde materialen waargenomen.

Er zijn opnieuw geen waarnemingen gedaan die mogelijk duiden op een sterk verhoogde kwikgehalte in boring 5. Het onderstaande monster van boring 5A zal geanalyseerd worden om vast te stellen of het sterk verhoogde kwikgehalte een toevalstreffer betreft. Ten behoeve van de toetsing is besloten de gehalten lutum en organische stof niet analytisch te bepalen en de analytisch bepaalde gehalten lutum en organische stof uit het mengmonster BG als representatief te beschouwen.

Tabel 8: Weergave geanalyseerde monster.

Boring (m-mv)	Aanleiding
5A (0.05 - 0.55)	Verificatie kwikgehalte

5.4 Resultaten chemische analyses

In het monster van de bovengrond van boring 5A is een zeer licht verhoogd kwikgehalte aangetoond. Het kwikgehalte is weergegeven in de onderstaande tabel.

Tabel 9: Concentratie kwik (mg/kg droge stof).

Monster	Gemeten concentratie	GSSD	Achtergrondwaarde ¹	Interventiewaarde
Boring 5A (0.05 - 0.55)	0.29	0.412 *	0.15	36

¹ AW2000

In de derde kolom van tabel 9 wordt het toetsingsresultaat overeenkomstig BoToVa als volgt aangeduid:

- concentratie kleiner of gelijk aan AW;
- * concentratie groter dan AW en kleiner of gelijk aan T;
- ** concentratie groter dan T en kleiner of gelijk aan I;
- *** concentratie groter dan I.

5.5 Bespreking resultaten chemische analyses

Het eerder aangetoonde sterk verhoogde kwikgehalte in boring 5 betreft waarschijnlijk een toevalstreffer. In het monster van de bovengrond van boring 5A is een zeer licht verhoogd kwikgehalte aangetoond. Naar aanleiding van deze analyses zijn de grondmonsters voor de horizontale en verticale afperking niet geanalyseerd.

Het zeer licht verhoogde kwikgehalte in de bovengrond van boring 5A komt overeen met het aangetoonde kwikgehalte in de separate analyse van boring 6, welke eveneens in de achtertuin is uitgevoerd. Aangenomen wordt dat het analyse resultaat van boring 5A representatief is en dat er geen sprake is van een sterke verontreiniging. Er is derhalve geen saneringsnoodzaak.

6 Samenvatting, conclusies en aanbevelingen

Algemeen

In opdracht van BJJ.NU is in een verkennend en nader bodemonderzoek de bodem onderzocht op een terrein ter grootte van 815 m² aan de Marktstraat 27 en 29 in Heino. De locatie is deels bebouwd met het pand. Het terrein aan de voorzijde van het pand is verhard met klinkers en in gebruik als parkeerterrein. Aan de achterzijde van het pand is het terrein deels verhard met tegels en deels onverhard (tuin). Aanleiding voor het bodemonderzoek is de voorgenomen nieuwbouw van een twee-onder-een-kapwoning ter vervanging van het huidige pand.

Verkennend bodemonderzoek

Resultaten veldwerk

Het terrein is beschouwd als niet verdacht. In totaal zijn er 6 boringen verricht, waarvan één tot 3.2 meter diepte. Deze boring is afgewerkt tot peilbuis. Gebleken is dat de bodem voornamelijk bestaat uit matig tot zeer fijn zand. Zintuiglijk zijn geen bodemvreemde materialen waargenomen. Het freatische grondwater is in peilbuis 1 aangetroffen op 1.60 meter min maaiveld. Door de veldwerker zijn visueel geen asbestverdachte materialen waargenomen op het maaiveld of in de bodem

Resultaten chemische analyses

Op basis van de resultaten van de chemische analyses kan het volgende worden geconcludeerd:

- de bovengrond (BG) is sterk verontreinigd met kwik en (zeer) licht verontreinigd met lood en PCB;
- de ondergrond (OG) is niet verontreinigd;
- het grondwater (peilbuis 1) is zeer licht verontreinigd met benzeen.

Naar aanleiding van het sterk verhoogde kwikgehalte in het mengmonster van de bovengrond zijn de grondmonsters in dit mengmonster separaat geanalyseerd. Hieruit kan het volgende worden geconcludeerd:

- boring 1 (0.14 - 0.64) is niet verontreinigd met kwik;
- boring 2 (0.24 - 0.74) is niet verontreinigd met kwik;
- boring 3 (0.2 - 0.5) is zeer licht verontreinigd met kwik;
- boring 4 (0.32 - 0.5) is niet verontreinigd met kwik;
- boring 5 (0.05 - 0.55) is sterk verontreinigd met kwik;
- boring 6 (0.05 - 0.55) is zeer licht verontreinigd met kwik.

Nader bodemonderzoek

Resultaten veldwerk

Naar aanleiding van het sterk verhoogde kwikgehalte in boring 5 is een nader onderzoek uitgevoerd. Het sterk verhoogde kwikgehalte betreft vermoedelijk een toevalstreffer. Ter plaatse van boring 5 is een boring verricht tot 1.2 meter diepte (gecodeerd als boring 5A). Rondom deze boring zijn 4 boringen verricht tot een diepte van circa 0.7 meter diepte (gecodeerd als boring 5B, 5C, 5D en 5E). Om vast te stellen of het sterk verhoogde kwikgehalte een toevalstreffer betreft, is de bovengrond van boring 5A geanalyseerd op kwik.

Resultaten chemische analyse

Het monster van boring 5A (0.05 - 0.55) is zeer licht verontreinigd met kwik.

Aangenomen wordt dat het eerder aangetoonde sterk verhoogde gehalte een toevalstreffer betreft en zodoende zijn de analyses van de monsters voor de horizontale en verticale afperking niet uitgevoerd.

Hypothese

De hypothese “onverdachte locatie” dient te worden verworpen, aangezien enkele overschrijdingen van de achtergrond- en streefwaarden zijn aangetoond.

Conclusies en aanbevelingen

In de bovengrond en in het grondwater zijn enkele lichte verontreinigingen aangetoond. Voor een beschrijving en mogelijke verklaringen wordt verwezen naar de paragrafen 4.3 en 4.4. Naar aanleiding van het sterk verhoogde kwikgehalte in het mengmonster van de bovengrond zijn de grondmonsters separaat geanalyseerd. In het monster van de bovengrond van boring 5 is een sterk verhoogd kwikgehalte aangetoond.

Ter plaatse van boring 5 is een nader onderzoek uitgevoerd. Om vast te stellen of het sterk verhoogde gehalte een toevalstreffer betreft, is een monster van de bovengrond ter plaatse van boring 5 opnieuw geanalyseerd (boring 5A). Het zeer licht verhoogde kwikgehalte komt overeen met het aangetoonde kwikgehalte in de separate analyse van boring 6, welke eveneens in de achtertuin is uitgevoerd. Aangenomen wordt dat het analyse resultaat van boring 5A representatief is en dat er geen sprake is van een sterke verontreiniging. Er is derhalve geen saneringsnoodzaak.

Slotconclusie

Uit milieukundig oogpunt is geen bezwaar tegen de voorgenomen nieuwbouw van een twee-onder-een-kapwoning, aangezien de vastgestelde verontreinigingen geen risico's voor de volksgezondheid opleveren. De bodem wordt geschikt geacht voor het huidige en toekomstige gebruik (wonen met tuin).

Standaard slotopmerkingen

Het volgende dient opgemerkt te worden: gezien het verkennende karakter van dit onderzoek is het, ondanks de zorgvuldigheid waarmee het is uitgevoerd, altijd mogelijk dat eventueel lokaal voorkomende verontreinigingen niet zijn ontdekt. Hoewel voldaan wordt aan de geldende wet- en regelgeving, wordt tijdens een verkennend of nader bodemonderzoek een beperkt aantal boringen, inspectiegaten of inspectiesleuven verricht.

Vermeld dient tevens te worden dat op basis van voorliggend onderzoek geen conclusies kunnen worden getrokken omtrent de bodemkwaliteit van andere terreindelen of aangrenzende percelen.

Tenslotte dient in acht genomen te worden dat elk bodemonderzoek een momentopname is. Eventuele toekomstige calamiteiten (bijvoorbeeld brand of morsing van bodemvreemde vloeistoffen), sloopwerkzaamheden of bouwrijp maken en aanvoer van grond van elders kunnen de bodemkwaliteit (sterk) beïnvloeden.

7 Literatuur en bronvermelding

Informatie van de Omgevingsdienst IJsselland

Rapport verkennend bodemonderzoek Parkeerplaats Aldi aan de Haarstraat te Heino, Hunneman, d.d. 6 augustus 2002 met referentie 0940.

Rapport verkennend bodemonderzoek Aldi aan de Haarstraat te Heino, Mateboer, d.d. 1 mei 2000 met referentie 0823

NEN 5725, "Bodem - Landbodem - Strategie voor het uitvoeren van milieuhygiënisch vooronderzoek", NNI Delft, oktober 2017

NEN 5740, "Bodem - Landbodem - Strategie voor het uitvoeren van verkennend bodemonderzoek - Onderzoek naar de milieuhygiënische kwaliteit van bodem en grond", NNI Delft, januari 2009

NEN 5740/A1, "Bodem - Landbodem - Strategie voor het uitvoeren van verkennend bodemonderzoek - Onderzoek naar de milieuhygiënische kwaliteit van bodem en grond", NNI Delft, februari 2016

NTA 5755, "Bodem - Landbodem. Strategie voor het uitvoeren van nader onderzoek - Onderzoek naar de aard en omvang van bodemverontreiniging", NNI Delft, juli 2010

Circulaire bodemsanering per 1 juli 2013, Ministerie van I&M

Topografische kaarten, Topografische Dienst Emmen

Grondwaterkaart van Nederland, TNO Grondwater en Geo-Energie, Delft

Archief Kruse Milieu BV

www.overijssel.nl, bodem- en wateratlas

www.ahn.nl

www.topotijdreis.nl

www.dinoloket.nl

Bijlage I
Regionale ligging locatie
Situatieschets met weergave boorlocaties

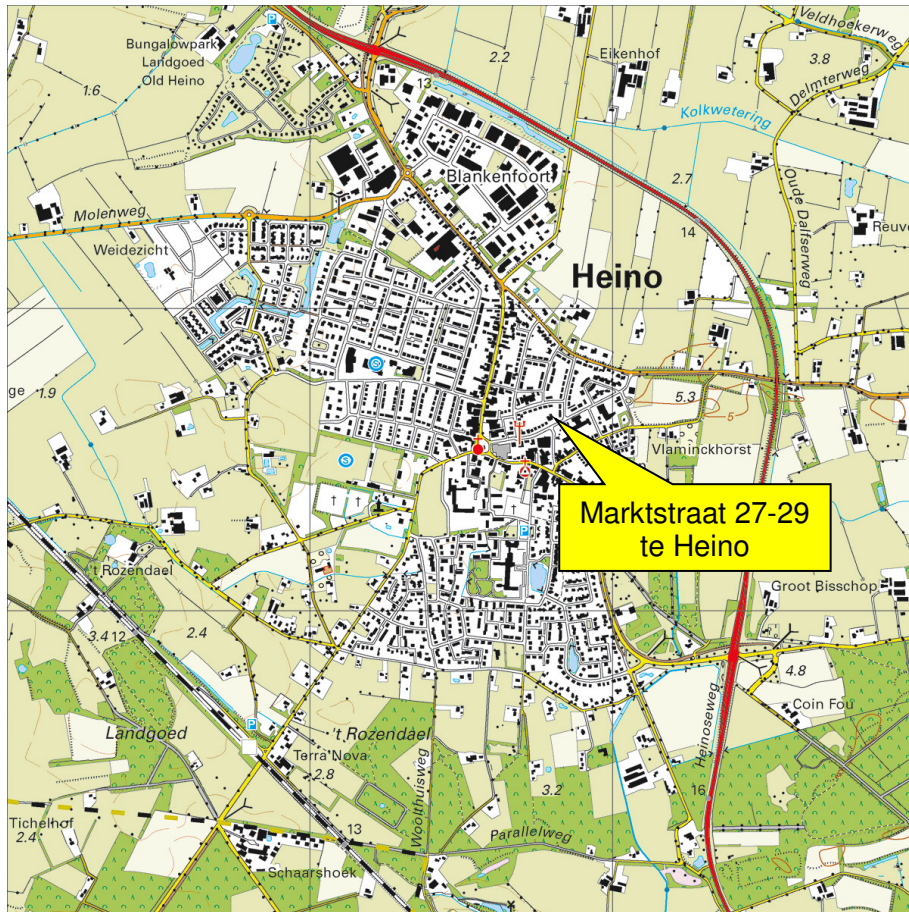

	Topografische kaart	
	Projectnummer: 19013210	Schaal: 1:25000
	Bijlage: I	Kaartblad: 27F

Kaartmateriaal: Topografische dienst Kadaster

BJZ.NU
Marktstraat 27-29
8141 GA Heino

Verkennend en nader
bodemonderzoek

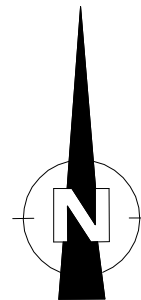

- = Onderzoekslocatie
- - - = Geplande nieuwbouw
- - - = Kadastrale grens
- = Boring tot 0.5 meter diepte
- ⊠ = Inspectiegat 30x30x50 cm
- ⊕ = Boring tot 1.0 meter diepte
- ⊕ = Boring tot 1.5/2.0 meter diepte
- = Peilbuis

0 12.5

Kruse Milieu BV

Huyrenseweg 33 Tel: 0546 - 639663
7678 SC Geesteren www.krusegroep.nl

Veldwerker: JH/RV Tekenaar: JL

Projectcode : 19013210
Schaal : 1:250 (A4-formaat)
Datum : April 2019

De Haarstraat

Bijlage II
Boorstaten

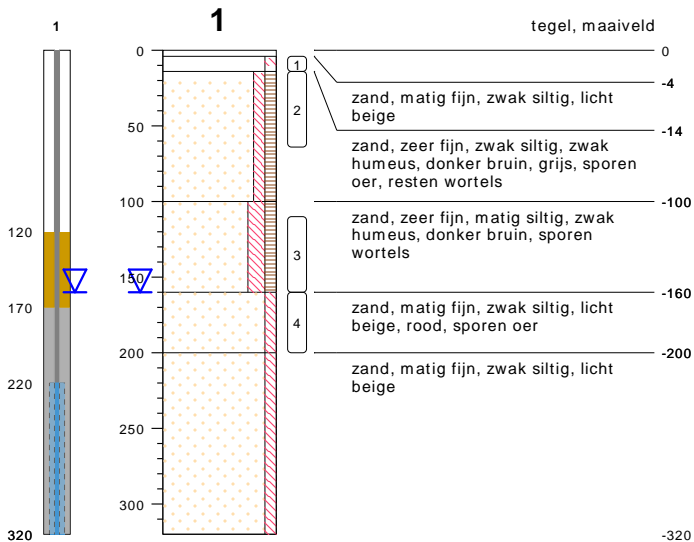

type **peilbuis met 1 filter**
 datum **15-03-2019**
 boormeester **J. Hartman**

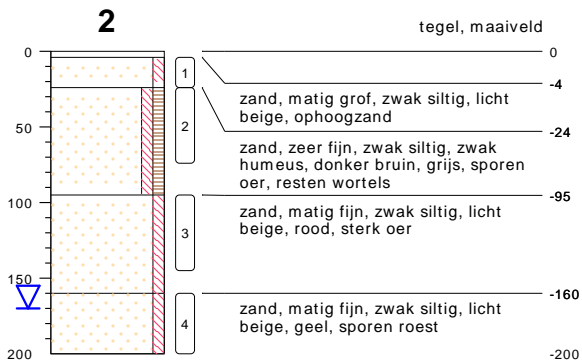

type **grondboring**
 datum **15-03-2019**
 boormeester **J. Hartman**

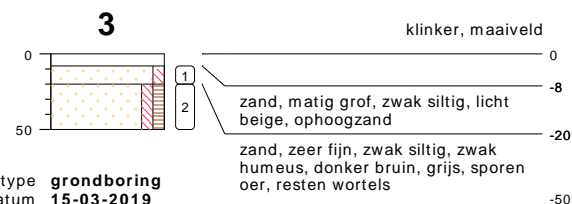

type **grondboring**
 datum **15-03-2019**
 boormeester **J. Hartman**

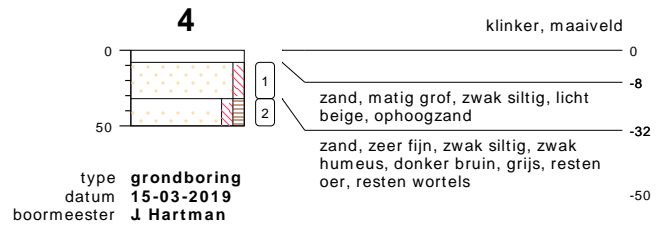

type **grondboring**
 datum **15-03-2019**
 boormeester **J. Hartman**

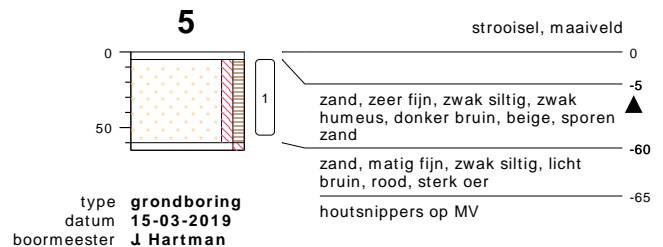

type **grondboring**
 datum **15-03-2019**
 boormeester **J. Hartman**



type **grondboring**
 datum **15-03-2019**
 boormeester **J. Hartman**

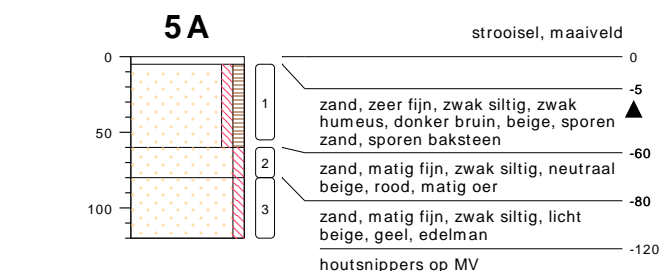

type **grondboring**
 datum **11-04-2019**
 boormeester **Riemer Veltmaat**

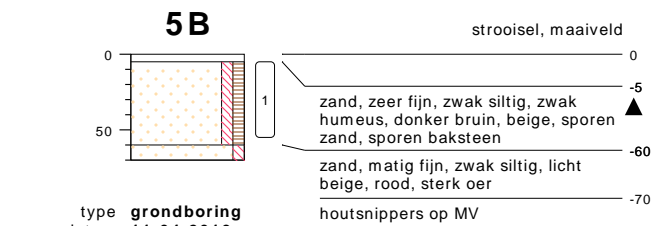

type **grondboring**
 datum **11-04-2019**
 boormeester **Riemer Veltmaat**

bodemprofielen schaal 1:50

onderzoek **Marktstraat 27-29 - Heino**
 projectcode **19013210**
 datum **24-04-2019**
 getekend conform **NEN 5104**
 pagina **1 van 3**

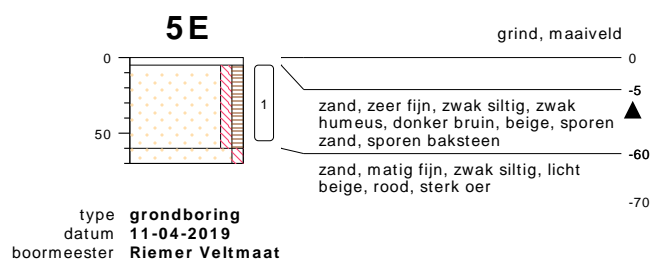
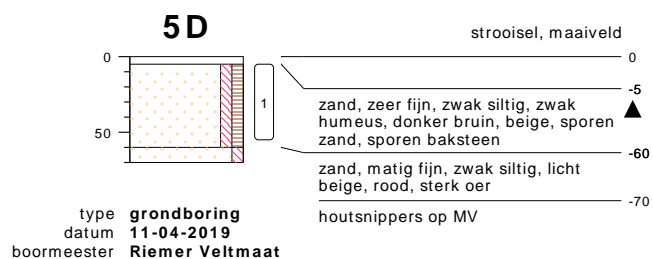
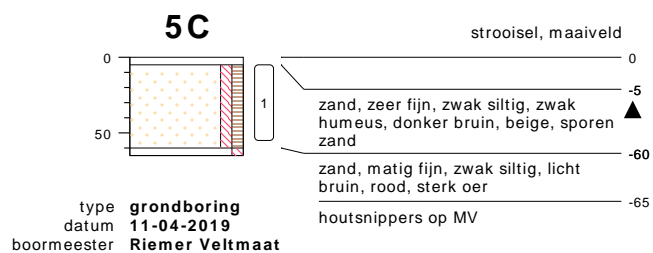

bodemprofielen schaal 1:50

onderzoek **Marktstraat 27-29 - Heino**
projectcode **19013210**
datum **24-04-2019**
getekend conform **NEN 5104**
pagina **2 van 3**



KRUSE GROEP
INFRA | MILIEU | SLOOPWERKEN | VASTGOED

PEILBUIJS

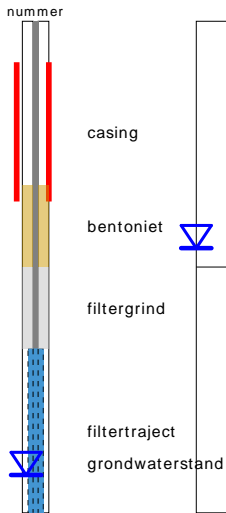

BORING



OLIE OP WATER REACTIE

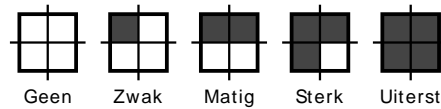

GEUR INTENISTEIT

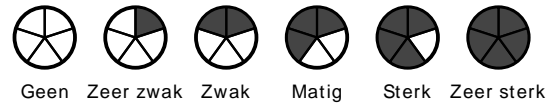

GRONDSOORTEN



MATE VAN BIJMENGING

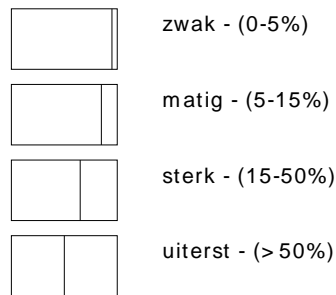

VERHARDINGEN

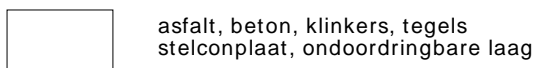

GRADATIE ZAND

uf = uiterst fijn (63-105 um)
zf = zeer fijn (105-150 um)
mf = matig fijn (150-210 um)
mg = matig grof (210-300 um)
zg = zeer grof (300-420 um)
ug = uiterst grof (420-2000 um)

OVERIG

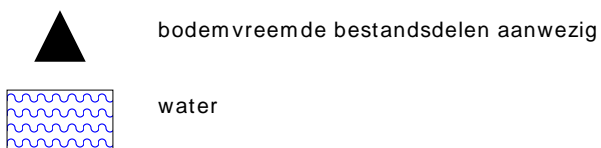

GRADATIE GRIND

f = fijn (2-5.6 mm)
mg = matig grof (5.6-16 mm)
zg = zeer grof (16-63 mm)

BESCHRIJVING BODEMLAAG

pid = photo ionisatie detector
bv = bodemvocht
ow = olie op water

Bijlage III
Resultaten chemische analyses



Kruse Milieu BV
T.a.v. Jeroen Lammers
Huyerenseweg 33
7678 SC GEESTEREN

Analyscertificaat

Datum: 22-Mar-2019

Hierbij ontvangt u de resultaten van het navolgende laboratoriumonderzoek.

Certificaatnummer/Versie	2019037607/1
Uw project/verslagnummer	19013210
Uw projectnaam	Marktstraat 27-29 - Heino
Uw ordernummer	
Monster(s) ontvangen	15-Mar-2019

Dit certificaat mag uitsluitend in zijn geheel worden gereproduceerd.
De analyse resultaten hebben alleen betrekking op het beproefde object.

De grondmonsters worden tot 4 weken na datum ontvangst bewaard en watermonsters tot 2 weken na datum ontvangst. Zonder tegenbericht worden de monsters nadien afgevoerd.
Indien de monsters langer bewaard dienen te blijven verzoeken wij U dit exemplaar uiterlijk 1 werkdag voor afloop van de standaardbewaarperiode ondertekend aan ons te retourneren. Voor de kosten van het langer bewaren van monsters verwijzen wij naar de prijslijst.

Bewaren tot:

Datum:

Naam:

Handtekening:

Wij vertrouwen erop uw opdracht hiermee naar verwachting te hebben uitgevoerd, mocht U naar aanleiding van dit analysecertificaat nog vragen hebben verzoeken wij U contact op te nemen met de afdeling Verkoop en Advies.

Met vriendelijke groet,

Eurofins Analytico B.V.



Ing. A. Veldhuizen
Technical Manager

Eurofins Analytico B.V.

Gildeweg 42-46
3771 NB Barneveld
P.O. Box 459
3770 AL Barneveld NL

Tel. +31 (0)34 242 63 00
Fax +31 (0)34 242 63 99
E-mail info-env@eurofins.nl
Site www.eurofins.nl

BNP Paribas S.A. 227 9245 25
IBAN: NL71BNPA0227924525
BIC: BNPANL2A
KvK/CoC No. 09088623
BTW/VAT No. NL 8043.14.883.B01

Eurofins Analytico B.V. is ISO 14001: 2015 gecertificeerd door TÜV en erkend door het Vlaamse Gewest (OVAM en Dep. Omgeving), het Brusselse Gewest (BIM), het Waalse Gewest (DGRNE-OWD) en door de overheid van Luxemburg (MEV).

Analysecertificaat

Uw project/verslagnummer	19013210	Certificaatnummer/Versie	2019037607/1
Uw projectnaam	Marktstraat 27-29 - Heino	Startdatum	15-Mar-2019
Uw ordernummer		Rapportagedatum	22-Mar-2019/07:35
Monsternemer	Jan Hartman	Bijlage	A, B, C
Monstermatrix	Grond (AS3000)	Pagina	1/2

Analyse	Eenheid	1	2
Voorbehandeling			
Cryogeen malen AS3000		Uitgevoerd	Uitgevoerd
Bodemkundige analyses			
S Droge stof	% (m/m)	87.0	81.2
S Organische stof	% (m/m) ds	3.4	2.0
Gloeirest	% (m/m) ds	96.4	97.9
S Korrelgrootte < 2 µm (Lutum)	% (m/m) ds	<2.0	<2.0
Metalen			
S Barium (Ba)	mg/kg ds	25	<20
S Cadmium (Cd)	mg/kg ds	<0.20	<0.20
S Kobalt (Co)	mg/kg ds	<3.0	<3.0
S Koper (Cu)	mg/kg ds	17	<5.0
S Kwik (Hg)	mg/kg ds	230	0.053
S Molybdeen (Mo)	mg/kg ds	<1.5	<1.5
S Nikkel (Ni)	mg/kg ds	<4.0	<4.0
S Lood (Pb)	mg/kg ds	45	<10
S Zink (Zn)	mg/kg ds	52	<20
Minerale olie			
Minerale olie (C10-C12)	mg/kg ds	<3.0	<3.0
Minerale olie (C12-C16)	mg/kg ds	<5.0	<5.0
Minerale olie (C16-C21)	mg/kg ds	<5.0	<5.0
Minerale olie (C21-C30)	mg/kg ds	<11	<11
Minerale olie (C30-C35)	mg/kg ds	8.0	<5.0
Minerale olie (C35-C40)	mg/kg ds	<6.0	<6.0
S Minerale olie totaal (C10-C40)	mg/kg ds	<35	<35
Polychloorbifenylen, PCB			
S PCB 28	mg/kg ds	0.0024 ²⁾	<0.0010
S PCB 52	mg/kg ds	0.0077	<0.0010
S PCB 101	mg/kg ds	0.0035	<0.0010
S PCB 118	mg/kg ds	0.0021	<0.0010

Nr.	Monsterschrijving	Datum monstername	Monster nr.
1	BG	15-Mar-2019	10611557
2	OG	15-Mar-2019	10611558

Eurofins Analytico B.V.

Gildeweg 42-46
3771 NB Barneveld
P.O. Box 459
3770 AL Barneveld NL

Tel. +31 (0)34 242 63 00
Fax +31 (0)34 242 63 99
E-mail info-env@eurofins.nl
Site www.eurofins.nl

BNP Paribas S.A. 227 9245 25
IBAN: NL71BNPA0227924525
BIC: BNPANL2A
KvK/CoC No. 09088623
BTW/VAT No. NL 8043.14.883.B01



Q: door RvA geaccrediteerde verrichting
R: AP04 erkende verrichting
S: AS SIKB erkende verrichting
V: VLAREL erkende verrichting
M: MCERTS erkend

Dit certificaat mag uitsluitend in zijn geheel worden gereproduceerd.
Eurofins Analytico B.V. is ISO 14001: 2015 gecertificeerd door TÜV en erkend door het Vlaamse Gewest (OVAM en Dep. Omgeving), het Brusselse Gewest (BIM), het Waalse Gewest (DGRNE-OWD) en door de overheid van Luxemburg (MEV).





Analysecertificaat

Uw project/verslagnummer	19013210	Certificaatnummer/Versie	2019037607/1
Uw projectnaam	Marktstraat 27-29 - Heino	Startdatum	15-Mar-2019
Uw ordernummer		Rapportagedatum	22-Mar-2019/07:35
Monsternemer	Jan Hartman	Bijlage	A, B, C
Monstermatrix	Grond (AS3000)	Pagina	2/2

Analyse	Eenheid	1	2
S PCB 138	mg/kg ds	0.0033 ³⁾	<0.0010
S PCB 153	mg/kg ds	0.0033	<0.0010
S PCB 180	mg/kg ds	0.0021	<0.0010
S PCB (som 7) (factor 0,7)	mg/kg ds	0.024	0.0049 ¹⁾
Polycyclische Aromatische Koolwaterstoffen, PAK			
S Naftaleen	mg/kg ds	<0.050	<0.050
S Fenanthreen	mg/kg ds	0.065	<0.050
S Anthraceen	mg/kg ds	<0.050	<0.050
S Fluorantheen	mg/kg ds	0.17	<0.050
S Benzo(a)anthraceen	mg/kg ds	0.10	<0.050
S Chryseen	mg/kg ds	0.11	<0.050
S Benzo(k)fluorantheen	mg/kg ds	0.068	<0.050
S Benzo(a)pyreen	mg/kg ds	0.095	<0.050
S Benzo(ghi)peryleen	mg/kg ds	0.088	<0.050
S Indeno(123-cd)pyreen	mg/kg ds	0.072	<0.050
S PAK VROM (10) (factor 0,7)	mg/kg ds	0.84	0.35 ¹⁾

Nr.	Monsterschrijving	Datum monstername	Monster nr.
1	BG	15-Mar-2019	10611557
2	OG	15-Mar-2019	10611558

Eurofins Analytico B.V.

Gildeweg 42-46
3771 NB Barneveld
P.O. Box 459
3770 AL Barneveld NL

Tel. +31 (0)34 242 63 00
Fax +31 (0)34 242 63 99
E-mail info-env@eurofins.nl
Site www.eurofins.nl

BNP Paribas S.A. 227 9245 25
IBAN: NL71BNPA0227924525
BIC: BNPANL2A
KvK/CoC No. 09088623
BTW/VAT No. NL 8043.14.883.B01



Q: door RvA geaccrediteerde verrichting
R: AP04 erkende verrichting
S: AS SIKB erkende verrichting
V: VLAREL erkende verrichting
M: MCERTS erkend

Dit certificaat mag uitsluitend in zijn geheel worden gereproduceerd.
Eurofins Analytico B.V. is ISO 14001: 2015 gecertificeerd door TÜV en erkend door het Vlaamse Gewest (OVAM en Dep. Omgeving), het Brusselse Gewest (BIM), het Waalse Gewest (DGRNE-OWD) en door de overheid van Luxemburg (MEV).

Akkoord
Pr.coörd.





Bijlage (A) met deelmonsterinformatie behorende bij analysecertificaat 2019037607/1

Pagina 1/1

Monster nr.	Boornr	Omschrijving	Van	Tot	Barcode	Monstername ID/Monsteromsch.
10611557	1		14	64	0537275917	BG
10611557	2		24	74	0537275911	BG
10611557	3		20	50	0537275903	BG
10611557	4		32	50	0537275897	BG
10611557	5		5	55	0537275907	BG
10611557	6		5	55	0537275856	BG
10611558	1		110	160	0537275906	OG
10611558	1		160	200	0537275908	OG
10611558	2		95	145	0537275880	OG
10611558	2		160	200	0537275901	OG



Eurofins Analytico B.V.

Gildeweg 42-46
 3771 NB Barneveld
 P.O. Box 459
 3770 AL Barneveld NL
 Tel. +31 (0)34 242 63 00
 Fax +31 (0)34 242 63 99
 E-mail info-env@eurofins.nl
 Site www.eurofins.nl

BNP Paribas S.A. 227 9245 25
 IBAN: NL71BNPA0227924525
 BIC: BNPANL2A
 KvK/CoC No. 09088623
 BTW/VAT No. NL 8043.14.883.B01

Eurofins Analytico B.V. is ISO 14001: 2015 gecertificeerd door TÜV en erkend door het Vlaamse Gewest (OVAM en Dep. Omgeving), het Brusselse Gewest (BIM), het Waalse Gewest (DGRNE-OWD) en door de overheid van Luxemburg (MEV).

**Bijlage (B) met opmerkingen behorende bij analysecertificaat 2019037607/1**

Pagina 1/1

Opmerking 1)De toetswaarde van de som is gelijk aan de sommatie van $0,7 \times RG$ **Opmerking 2)**

PCB 28 kan positief beïnvloed worden door PCB 31.

Opmerking 3)

PCB 138 kan positief beïnvloed worden door PCB 163.

**Eurofins Analytico B.V.**

Gildeweg 42-46 Tel. +31 (0)34 242 63 00
3771 NB Barneveld Fax +31 (0)34 242 63 99
P.O. Box 459 E-mail info-env@eurofins.nl
3770 AL Barneveld NL Site www.eurofins.nl

BNP Paribas S.A. 227 9245 25
IBAN: NL71BNPA0227924525
BIC: BNPNL2A
KvK/CoC No. 09088623
BTW/VAT No. NL 8043.14.883.B01

Eurofins Analytico B.V. is ISO 14001: 2015 gecertificeerd door TÜV en erkend door het Vlaamse Gewest (OVAM en Dep. Omgeving), het Brusselse Gewest (BIM), het Waalse Gewest (DGRNE-OWD) en door de overheid van Luxemburg (MEV).



Bijlage (C) met methodeverwijzingen behorende bij analysecertificaat 2019037607/1

Pagina 1/1

Analyse	Methode	Techniek	Methode referentie
Cryogeen malen	W0106	Voorbehandeling	Cf. AS3000
Droge Stof	W0104	Gravimetrie	Cf. pb 3010-2 en gw. NEN-EN 15934
Organische stof (gloeiverlies)	W0109	Gravimetrie	Cf. pb 3010-3 en cf. NEN 5754
Korrelgrootte < 2 µm (lutum)	W0171	Sedimentatie	Cf. pb 3010-4 en cf. NEN 5753
Barium (Ba)	W0423	ICP-MS	Cf. pb 3010-5 en cf. NEN-EN-ISO 17294-2
Cadmium (Cd)	W0423	ICP-MS	Cf. pb 3010-5 en cf. NEN-EN-ISO 17294-2
Kobalt (Co)	W0423	ICP-MS	Cf. pb 3010-5 en cf. NEN-EN-ISO 17294-2
Koper (Cu)	W0423	ICP-MS	Cf. pb 3010-5 en cf. NEN-EN-ISO 17294-2
Kwik (Hg)	W0423	ICP-MS	Cf. pb 3010-5 en cf. NEN-EN-ISO 17294-2
Molybdeen (Mo)	W0423	ICP-MS	Cf. pb 3010-5 en cf. NEN-EN-ISO 17294-2
Nikkel (Ni)	W0423	ICP-MS	Cf. pb 3010-5 en cf. NEN-EN-ISO 17294-2
Lood (Pb)	W0423	ICP-MS	Cf. pb 3010-5 en cf. NEN-EN-ISO 17294-2
Zink (Zn)	W0423	ICP-MS	Cf. pb 3010-5 en cf. NEN-EN-ISO 17294-2
Minerale Olie (C10-C40)	W0202	GC-FID	Cf. pb 3010-7 en gw. NEN-EN-ISO 16703
PCB (7)	W0271	GC-MS	Cf. pb 3010-8 en gw. NEN 6980
PAK som AS3000/AP04	W0271	GC-MS	Cf. pb. 3010-6 en gw. NEN-ISO 18287
PAK (10) (VR0M)	W0271	GC-MS	Cf. pb. 3010-6 en gw. NEN-ISO 18287

Nadere informatie over de toegepaste onderzoeksmethoden alsmede een classificatie van de meetonzekerheid staan vermeld in ons overzicht "Specificaties analysemethoden", versie juni 2016.



Eurofins Analytico B.V.

Gildeweg 42-46
3771 NB Barneveld
P.O. Box 459
3770 AL Barneveld NL

Tel. +31 (0)34 242 63 00
Fax +31 (0)34 242 63 99
E-mail info-env@eurofins.nl
Site www.eurofins.nl

BNP Paribas S.A. 227 9245 25
IBAN: NL71BNPA0227924525
BIC: BNPANL2A
KvK/CoC No. 09088623
BTW/VAT No. NL 8043.14.883.B01

Eurofins Analytico B.V. is ISO 14001: 2015 gecertificeerd door TÜV en erkend door het Vlaamse Gewest (OVAM en Dep. Omgeving), het Brusselse Gewest (BIM), het Waalse Gewest (DGRNE-OWD) en door de overheid van Luxemburg (MEV).

BoToVa T12 Toetsing Wbb grond

Projectnummer 19013210
 Projectnaam Marktstraat 27-29 - Heino
 Datum monstername 15-03-2019
 Monsternemer Jan Hartman
 Certificaatnummer 2019037607
 Startdatum 15-03-2019
 Rapportagedatum 22-03-2019

Analyse	Eenheid	1	GSSD	Oordeel	RG	AW	T	I
Bodemtype correctie								
Organische stof		3.4						
Korrelgrootte < 2 µm (Lutum)		2						
Voorbehandeling								
Cryogeen malen AS3000		Uitgevoerd						
Bodemkundige analyses								
Droge stof	% (m/m)	87	87					
Organische stof	% (m/m) ds	3.4	3.4					
Gloeirest	% (m/m) ds	96.4						
Korrelgrootte < 2 µm (Lutum)	% (m/m) ds	<2.0	1.4					
Metalen								
Barium (Ba)	mg/kg ds	25	96.88		20	190	555	920
Cadmium (Cd)	mg/kg ds	<0.20	0.2264	-	0.2	0.6	6.8	13
Kobalt (Co)	mg/kg ds	<3.0	7.383	-	3	15	103	190
Koper (Cu)	mg/kg ds	17	33.55	-	5	40	115	190
Kwik (Hg)	mg/kg ds	230	326.7	***	0.05	0.15	18.1	36
Molybdeen (Mo)	mg/kg ds	<1.5	1.05	-	1.5	1.5	95.8	190
Nikkel (Ni)	mg/kg ds	<4.0	8.167	-	4	35	67.5	100
Lood (Pb)	mg/kg ds	45	69.04	*	10	50	290	530
Zink (Zn)	mg/kg ds	52	119.1	-	20	140	430	720
Minerale olie								
Minerale olie (C10-C12)	mg/kg ds	<3.0	6.176					
Minerale olie (C12-C16)	mg/kg ds	<5.0	10.29					
Minerale olie (C16-C21)	mg/kg ds	<5.0	10.29					
Minerale olie (C21-C30)	mg/kg ds	<11	22.65					
Minerale olie (C30-C35)	mg/kg ds	8	23.53					
Minerale olie (C35-C40)	mg/kg ds	<6.0	12.35					
Minerale olie totaal (C10-C40)	mg/kg ds	<35	72.06	-	35	190	2600	5000
Polychloorbifenylen, PCB								
PCB 28	mg/kg ds	0.0024	0.007					
PCB 52	mg/kg ds	0.0077	0.0226					
PCB 101	mg/kg ds	0.0035	0.0102					
PCB 118	mg/kg ds	0.0021	0.0061					
PCB 138	mg/kg ds	0.0033	0.0097					
PCB 153	mg/kg ds	0.0033	0.0097					
PCB 180	mg/kg ds	0.0021	0.0061					
PCB (som 7) (factor 0,7)	mg/kg ds	0.024	0.0717	*	0.007	0.02	0.51	1
Polycyclische Aromatische Koolwaterstoffen, PAH								
Naftaleen	mg/kg ds	<0.050	0.035					
Fenantheen	mg/kg ds	0.065	0.065					
Anthraceen	mg/kg ds	<0.050	0.035					
Fluorantheen	mg/kg ds	0.17	0.17					
Benzo(a)anthraceen	mg/kg ds	0.1	0.1					
Chryseen	mg/kg ds	0.11	0.11					
Benzo(k)fluorantheen	mg/kg ds	0.068	0.068					
Benzo(a)pyreen	mg/kg ds	0.095	0.095					
Benzo(ghi)peryleen	mg/kg ds	0.088	0.088					
Indeno(123-cd)pyreen	mg/kg ds	0.072	0.072					
PAK VROM (10) (factor 0,7)	mg/kg ds	0.84	0.838	-	0.35	1.5	20.8	40

Legenda

Nr. Analytico-nr Monster
 1 10611557 BG

Eindoordeel: Overschrijding Interventiewaarde

Gebruikte afkortingen

- kleiner dan of gelijk aan Achtergrondwaarde
 * groter dan Achtergrondwaarde
 ** groter dan Tussenwaarde
 *** groter dan Interventiewaarde

GSSD Gestandaardiseerd gehalte
 RG Vereiste Rapportagegrens
 AW Achtergrondwaarde
 T Tussenwaarde
 I Interventiewaarde

Deze toetsing is uitgevoerd met behulp van BoToVa.

Zie voor info: <http://www.rwsleefomgeving.nl/onderwerpen/bodem-ondergrond/bbk/instrumenten/botova/>

N.B.: de vermelde tussenwaarde is door PAIS berekend en is niet afkomstig uit BoToVa

BoToVa T12 Toetsing Wbb grond

Projectnummer 19013210
 Projectnaam Marktstraat 27-29 - Heino
 Datum monstername 15-03-2019
 Monsternemer Jan Hartman
 Certificaatnummer 2019037607
 Startdatum 15-03-2019
 Rapportagedatum 22-03-2019

Analyse	Eenheid	2	GSSD	Oordeel	RG	AW	T	I
Bodemtype correctie								
Organische stof		2						
Korrelgrootte < 2 µm (Lutum)		2						
Voorbehandeling								
Cryogeen malen AS3000		Uitgevoerd						
Bodemkundige analyses								
Droge stof	% (m/m)	81.2	81.2					
Organische stof	% (m/m) ds	2	2					
Gloeirest	% (m/m) ds	97.9						
Korrelgrootte < 2 µm (Lutum)	% (m/m) ds	<2.0	1.4					
Metalen								
Barium (Ba)	mg/kg ds	<20	54.25		20	190	555	920
Cadmium (Cd)	mg/kg ds	<0.20	0.241	-	0.2	0.6	6.8	13
Kobalt (Co)	mg/kg ds	<3.0	7.383	-	3	15	103	190
Koper (Cu)	mg/kg ds	<5.0	7.241	-	5	40	115	190
Kwik (Hg)	mg/kg ds	0.053	0.0761	-	0.05	0.15	18.1	36
Molybdeen (Mo)	mg/kg ds	<1.5	1.05	-	1.5	1.5	95.8	190
Nikkel (Ni)	mg/kg ds	<4.0	8.167	-	4	35	67.5	100
Lood (Pb)	mg/kg ds	<10	11.02	-	10	50	290	530
Zink (Zn)	mg/kg ds	<20	33.22	-	20	140	430	720
Minerale olie								
Minerale olie (C10-C12)	mg/kg ds	<3.0	10.5					
Minerale olie (C12-C16)	mg/kg ds	<5.0	17.5					
Minerale olie (C16-C21)	mg/kg ds	<5.0	17.5					
Minerale olie (C21-C30)	mg/kg ds	<11	38.5					
Minerale olie (C30-C35)	mg/kg ds	<5.0	17.5					
Minerale olie (C35-C40)	mg/kg ds	<6.0	21					
Minerale olie totaal (C10-C40)	mg/kg ds	<35	122.5	-	35	190	2600	5000
Polychloorbifenylen, PCB								
PCB 28	mg/kg ds	<0.0010	0.0035					
PCB 52	mg/kg ds	<0.0010	0.0035					
PCB 101	mg/kg ds	<0.0010	0.0035					
PCB 118	mg/kg ds	<0.0010	0.0035					
PCB 138	mg/kg ds	<0.0010	0.0035					
PCB 153	mg/kg ds	<0.0010	0.0035					
PCB 180	mg/kg ds	<0.0010	0.0035					
PCB (som 7) (factor 0,7)	mg/kg ds	0.0049	0.0245	-	0.007	0.02	0.51	1
Polycyclische Aromatische Koolwaterstoffen, PAH								
Naftaleen	mg/kg ds	<0.050	0.035					
Fenanthreen	mg/kg ds	<0.050	0.035					
Anthraceen	mg/kg ds	<0.050	0.035					
Fluorantheen	mg/kg ds	<0.050	0.035					
Benzo(a)anthraceen	mg/kg ds	<0.050	0.035					
Chryseen	mg/kg ds	<0.050	0.035					
Benzo(k)fluorantheen	mg/kg ds	<0.050	0.035					
Benzo(a)pyreen	mg/kg ds	<0.050	0.035					
Benzo(ghi)peryleen	mg/kg ds	<0.050	0.035					
Indeno(123-cd)pyreen	mg/kg ds	<0.050	0.035					
PAK VROM (10) (factor 0,7)	mg/kg ds	0.35	0.35	-	0.35	1.5	20.8	40

Legenda

Nr. Analytico-nr Monster
 2 10611558 OG

Eindoordeel: Voldoet aan Achtergrondwaarde

Gebruikte afkortingen

- kleiner dan of gelijk aan Achtergrondwaarde
 * groter dan Achtergrondwaarde
 ** groter dan Tussenwaarde
 *** groter dan Interventiewaarde

GSSD Gestandaardiseerd gehalte
 RG Vereiste Rapportagegrens
 AW Achtergrondwaarde
 T Tussenwaarde
 I Interventiewaarde

Deze toetsing is uitgevoerd met behulp van BoToVa.

Zie voor info: <http://www.rwsleefomgeving.nl/onderwerpen/bodem-ondergrond/bbk/instrumenten/botova/>

N.B.: de vermelde tussenwaarde is door PAIS berekend en is niet afkomstig uit BoToVa



Kruse Milieu BV
T.a.v. Jeroen Lammers
Huyerenseweg 33
7678 SC GEESTEREN

Analyscertificaat

Datum: 28-Mar-2019

Hierbij ontvangt u de resultaten van het navolgende laboratoriumonderzoek.

Certificaatnummer/Versie	2019041874/1
Uw project/verslagnummer	19013210
Uw projectnaam	Marktstraat 27-29 - Heino
Uw ordernummer	
Monster(s) ontvangen	22-Mar-2019

Dit certificaat mag uitsluitend in zijn geheel worden gereproduceerd.
De analyse resultaten hebben alleen betrekking op het beproefde object.

De grondmonsters worden tot 4 weken na datum ontvangst bewaard en watermonsters tot 2 weken na datum ontvangst. Zonder tegenbericht worden de monsters nadien afgevoerd.
Indien de monsters langer bewaard dienen te blijven verzoeken wij U dit exemplaar uiterlijk 1 werkdag voor afloop van de standaardbewaarperiode ondertekend aan ons te retourneren. Voor de kosten van het langer bewaren van monsters verwijzen wij naar de prijslijst.

Bewaren tot:

Datum:

Naam:

Handtekening:

Wij vertrouwen erop uw opdracht hiermee naar verwachting te hebben uitgevoerd, mocht U naar aanleiding van dit analysecertificaat nog vragen hebben verzoeken wij U contact op te nemen met de afdeling Verkoop en Advies.

Met vriendelijke groet,

Eurofins Analytico B.V.



Ing. A. Veldhuizen
Technical Manager

Eurofins Analytico B.V.

Gildeweg 42-46
3771 NB Barneveld
P.O. Box 459
3770 AL Barneveld NL

Tel. +31 (0)34 242 63 00
Fax +31 (0)34 242 63 99
E-mail info-env@eurofins.nl
Site www.eurofins.nl

BNP Paribas S.A. 227 9245 25
IBAN: NL71BNPA0227924525
BIC: BNPANL2A
KvK/CoC No. 09088623
BTW/VAT No. NL 8043.14.883.B01

Eurofins Analytico B.V. is ISO 14001: 2015 gecertificeerd door TÜV en erkend door het Vlaamse Gewest (OVAM en Dep. Omgeving), het Brusselse Gewest (BIM), het Waalse Gewest (DGRNE-OWD) en door de overheid van Luxemburg (MEV).



Analysecertificaat

Uw project/verslagnummer 19013210
 Uw projectnaam Marktstraat 27-29 - Heino
 Uw ordernummer

Certificaatnummer/Versie 2019041874/1
 Startdatum 22-Mar-2019
 Rapportagedatum 28-Mar-2019/12:33
 Bijlage A, B, C
 Pagina 1/2

Monsternemer Jan Hartman
 Monstermatrix Water (AS3000)

Analyse	Eenheid	1
Metalen		
S Barium (Ba)	µg/L	32
S Cadmium (Cd)	µg/L	<0.20
S Kobalt (Co)	µg/L	<2.0
S Koper (Cu)	µg/L	<2.0
S Kwik (Hg)	µg/L	<0.050
S Molybdeen (Mo)	µg/L	<2.0
S Nikkel (Ni)	µg/L	<3.0
S Lood (Pb)	µg/L	<2.0
S Zink (Zn)	µg/L	22
Vluchtige Aromatische Koolwaterstoffen		
S Benzeen	µg/L	0.46
S Toluene	µg/L	<0.20
S Ethylbenzeen	µg/L	<0.20
S o-Xyleen	µg/L	<0.10
S m, p-Xyleen	µg/L	<0.20
S Xylenen (som) factor 0,7	µg/L	0.21 ¹⁾
BTEX (som)	µg/L	<0.90
S Naftaleen	µg/L	<0.020
S Styreen	µg/L	<0.20
Vluchtige organische halogeenkoolwaterstoffen		
S Dichloormethaan	µg/L	<0.20
S Trichloormethaan	µg/L	<0.20
S Tetrachloormethaan	µg/L	<0.10
S Trichlooretheen	µg/L	<0.20
S Tetrachlooretheen	µg/L	<0.10
S 1,1-Dichloorethaan	µg/L	<0.20
S 1,2-Dichloorethaan	µg/L	<0.20
S 1,1,1-Trichloorethaan	µg/L	<0.10
S 1,1,2-Trichloorethaan	µg/L	<0.10
S cis 1,2-Dichlooretheen	µg/L	<0.10

Nr. Monsternomschrijving

1 Peilbuis 1

Datum monsternamen

22-Mar-2019

Monster nr.

10625996

Eurofins Analytico B.V.

Gildeweg 42-46
 3771 NB Barneveld
 P.O. Box 459
 3770 AL Barneveld NL
 Tel. +31 (0)34 242 63 00
 Fax +31 (0)34 242 63 99
 E-mail info-env@eurofins.nl
 Site www.eurofins.nl

BNP Paribas S.A. 227 9245 25
 IBAN: NL71BNPA0227924525
 BIC: BNPANL2A
 KvK/CoC No. 09088623
 BTW/VAT No. NL 8043.14.883.B01



Q: door RvA geaccrediteerde verrichting
 A: AP04 erkende verrichting
 S: AS SIKB erkende verrichting
 V: VLAREL erkende verrichting
 M: MCERTS erkend

Dit certificaat mag uitsluitend in zijn geheel worden gereproduceerd.
 Eurofins Analytico B.V. is ISO 14001: 2015 gecertificeerd door TÜV en erkend door het Vlaamse Gewest (OVAM en Dep. Omgeving), het Brusselse Gewest (BIM), het Waalse Gewest (DGRNE-OWD) en door de overheid van Luxemburg (MEV).





Analysecertificaat

Uw project/verslagnummer 19013210
 Uw projectnaam Marktstraat 27-29 - Heino
 Uw ordernummer

 Monsternemer Jan Hartman
 Monstermatrix Water (AS3000)

Certificaatnummer/Versie 2019041874/1
 Startdatum 22-Mar-2019
 Rapportagedatum 28-Mar-2019/12:33
 Bijlage A, B, C
 Pagina 2/2

Analyse	Eenheid	1
S trans 1,2-Dichlooretheen	µg/L	<0.10
CKW (som)	µg/L	<1.6
S Tribroommethaan	µg/L	<0.20
S Vinylchloride	µg/L	<0.10
S 1,1-Dichlooretheen	µg/L	<0.10
S 1,2-Dichloorethenen (Som) factor 0,7	µg/L	0.14 ¹⁾
S 1,1-Dichloorpropaan	µg/L	<0.20
S 1,2-Dichloorpropaan	µg/L	<0.20
S 1,3-Dichloorpropaan	µg/L	<0.20
S Dichloorpropanen som factor 0.7	µg/L	0.42
Minerale olie		
Minerale olie (C10-C12)	µg/L	<10
Minerale olie (C12-C16)	µg/L	<10
Minerale olie (C16-C21)	µg/L	<10
Minerale olie (C21-C30)	µg/L	<15
Minerale olie (C30-C35)	µg/L	<10
Minerale olie (C35-C40)	µg/L	<10
S Minerale olie totaal (C10-C40)	µg/L	<50

Nr. Monsteroomschrijving

1 Peilbuis 1

Datum monstername

22-Mar-2019

Monster nr.

10625996

Eurofins Analytico B.V.

Gildeweg 42-46
 3771 NB Barneveld
 P.O. Box 459
 3770 AL Barneveld NL
 Tel. +31 (0)34 242 63 00
 Fax +31 (0)34 242 63 99
 E-mail info-env@eurofins.nl
 Site www.eurofins.nl

BNP Paribas S.A. 227 9245 25
 IBAN: NL71BNPA0227924525
 BIC: BNPANL2A
 KvK/CoC No. 09088623
 BTW/VAT No. NL 8043.14.883.B01



Q: door RvA geaccrediteerde verrichting
 A: AP04 erkende verrichting
 S: AS SIKB erkende verrichting
 V: VLAREL erkende verrichting
 M: MCERTS erkend

Dit certificaat mag uitsluitend in zijn geheel worden gereproduceerd.
 Eurofins Analytico B.V. is ISO 14001: 2015 gecertificeerd door TÜV en erkend door het Vlaamse Gewest (OVAM en Dep. Omgeving), het Brusselse Gewest (BIM), het Waalse Gewest (DGRNE-OWD) en door de overheid van Luxemburg (MEV).

Akkoord
 Pr.coörd.





Bijlage (A) met deelmonsterinformatie behorende bij analysecertificaat 2019041874/1

Pagina 1/1

Monster nr.	Boornr	Omschrijving	Van	Tot	Barcode	Monstername ID/Monsteromsch.
10625996	1		220	320	0691892322	Peilbuis 1
10625996	1		220	320	0800764665	Peilbuis 1



Eurofins Analytico B.V.

Gildeweg 42-46
 3771 NB Barneveld
 P.O. Box 459
 3770 AL Barneveld NL
 Tel. +31 (0)34 242 63 00
 Fax +31 (0)34 242 63 99
 E-mail info-env@eurofins.nl
 Site www.eurofins.nl

BNP Paribas S.A. 227 9245 25
 IBAN: NL71BNPA0227924525
 BIC: BNPANL2A
 KvK/CoC No. 09088623
 BTW/VAT No. NL 8043.14.883.B01

Eurofins Analytico B.V. is ISO 14001: 2015 gecertificeerd door TÜV en erkend door het Vlaamse Gewest (OVAM en Dep. Omgeving), het Brusselse Gewest (BIM), het Waalse Gewest (DGRNE-OWD) en door de overheid van Luxemburg (MEV).

**Bijlage (B) met opmerkingen behorende bij analysecertificaat 2019041874/1**

Pagina 1/1

Opmerking 1)De toetswaarde van de som is gelijk aan de sommatie van $0,7 \cdot RG$ **Eurofins Analytico B.V.**

Gildeweg 42-46 Tel. +31 (0)34 242 63 00
3771 NB Barneveld Fax +31 (0)34 242 63 99
P.O. Box 459 E-mail info-env@eurofins.nl
3770 AL Barneveld NL Site www.eurofins.nl

BNP Paribas S.A. 227 9245 25
IBAN: NL71BNPA0227924525
BIC: BNPNL2A
KvK/CoC No. 09088623
BTW/VAT No. NL 8043.14.883.B01

Eurofins Analytico B.V. is ISO 14001: 2015 gecertificeerd door TÜV en erkend door het Vlaamse Gewest (OVAM en Dep. Omgeving), het Brusselse Gewest (BIM), het Waalse Gewest (DGRNE-OWD) en door de overheid van Luxemburg (MEV).



Bijlage (C) met methodeverwijzingen behorende bij analysecertificaat 2019041874/1

Pagina 1/1

Analyse	Methode	Techniek	Methode referentie
VOCl (11)	W0254	HS-GC-MS	Cf. pb 3130-1
Aromaten (BTEXN)	W0254	HS-GC-MS	Cf. pb 3130-1
Xylenen som AS3000	W0254	HS-GC-MS	Cf. pb 3130-1
Styreen	W0254	HS-GC-MS	Cf. pb 3130-1
Tribroommethaan (Bromoform)	W0254	HS-GC-MS	Cf. pb 3130-1
Vinylchloride	W0254	HS-GC-MS	Cf. pb 3130-1
1,1-Dichlooretheen	W0254	HS-GC-MS	Cf. pb 3130-1
DiClEtheen som AS3000	W0254	HS-GC-MS	Cf. pb 3130-1
1,1-Dichloorpropaan	W0254	HS-GC-MS	Cf. pb 3130-1
1,2-Dichloorpropaan	W0254	HS-GC-MS	Cf. pb 3130-1
1,3-Dichloorpropaan	W0254	HS-GC-MS	Cf. pb 3130-1
DiChlprop. som AS3000	W0254	HS-GC-MS	Cf. pb 3130-1
Barium (Ba)	W0421	ICP-MS	Cf. pb 3110-3 en cf. NEN-EN-ISO 17294-2
Cadmium (Cd)	W0421	ICP-MS	Cf. pb 3110-3 en cf. NEN-EN-ISO 17294-2
Kobalt (Co)	W0421	ICP-MS	Cf. pb 3110-3 en cf. NEN-EN-ISO 17294-2
Koper (Cu)	W0421	ICP-MS	Cf. pb 3110-3 en cf. NEN-EN-ISO 17294-2
Kwik (Hg)	W0421	ICP-MS	Cf. pb 3110-3 en cf. NEN-EN-ISO 17294-2
Molybdeen (Mo)	W0421	ICP-MS	Cf. pb 3110-3 en cf. NEN-EN-ISO 17294-2
Nikkel (Ni)	W0421	ICP-MS	Cf. pb 3110-3 en cf. NEN-EN-ISO 17294-2
Lood (Pb)	W0421	ICP-MS	Cf. pb 3110-3 en cf. NEN-EN-ISO 17294-2
Zink (Zn)	W0421	ICP-MS	Cf. pb 3110-3 en cf. NEN-EN-ISO 17294-2
Minerale olie (C10-C40)	W0215	GC-FID	Cf. pb 3110-5

Nadere informatie over de toegepaste onderzoeksmethoden alsmede een classificatie van de meetonzekerheid staan vermeld in ons overzicht "Specificaties analysemethoden", versie juni 2016.



BoToVa T13 Toetsing Wbb grondwater (ondiep)

Projectnummer 19013210
 Projectnaam Marktstraat 27-29 - Heino
 Datum monsternamen 22-03-2019
 Monsternemer Jan Hartman
 Certificaatnummer 2019041874
 Startdatum 22-03-2019
 Rapportagedatum 28-03-2019

Analyse	Eenheid	1	GSSD	Oordeel	RG	S	T	I
Metalen								
Barium (Ba)	µg/L	32	32	-	20	50	338	625
Cadmium (Cd)	µg/L	<0.20	0.14	-	0.2	0.4	3.2	6
Kobalt (Co)	µg/L	<2.0	1.4	-	2	20	60	100
Koper (Cu)	µg/L	<2.0	1.4	-	2	15	45	75
Kwik (Hg)	µg/L	<0.050	0.035	-	0.05	0.05	0.175	0.3
Molybdeen (Mo)	µg/L	<2.0	1.4	-	2	5	153	300
Nikkel (Ni)	µg/L	<3.0	2.1	-	3	15	45	75
Lood (Pb)	µg/L	<2.0	1.4	-	2	15	45	75
Zink (Zn)	µg/L	22	22	-	10	65	433	800
Vluchtige Aromatische Koolwaterstoffen								
Benzeen	µg/L	0.46	0.46	*	0.2	0.2	15.1	30
Tolueen	µg/L	<0.20	0.14	-	0.2	7	504	1000
Ethylbenzeen	µg/L	<0.20	0.14	-	0.2	4	77	150
o-Xyleen	µg/L	<0.10	0.07	-				
m,p-Xyleen	µg/L	<0.20	0.14	-				
Xylenen (som) factor 0,7	µg/L	0.21	0.21	-	0.2	0.2	35.1	70
BTEX (som)	µg/L	<0.90		-				
Naftaleen	µg/L	<0.020	0.014	-	0.02	0.01	35	70
Styreen	µg/L	<0.20	0.14	-	0.2	6	153	300
Vluchtige organische halogeenkoolwaterstoffen								
Dichloormethaan	µg/L	<0.20	0.14	-	0.2	0.01	500	1000
Trichloormethaan	µg/L	<0.20	0.14	-	0.2	6	203	400
Tetrachloormethaan	µg/L	<0.10	0.07	-	0.1	0.01	5	10
Trichlooretheen	µg/L	<0.20	0.14	-	0.2	24	262	500
Tetrachlooretheen	µg/L	<0.10	0.07	-	0.1	0.01	20	40
1,1-Dichloorethaan	µg/L	<0.20	0.14	-	0.2	7	454	900
1,2-Dichloorethaan	µg/L	<0.20	0.14	-	0.2	7	204	400
1,1,1-Trichloorethaan	µg/L	<0.10	0.07	-	0.1	0.01	150	300
1,1,2-Trichloorethaan	µg/L	<0.10	0.07	-	0.1	0.01	65	130
cis 1,2-Dichlooretheen	µg/L	<0.10	0.07	-				
trans 1,2-Dichlooretheen	µg/L	<0.10	0.07	-				
CKW (som)	µg/L	<1.6		-				
Tribroommethaan	µg/L	<0.20	0.14	-				630
Vinylchloride	µg/L	<0.10	0.07	-	0.2	0.01	2.5	5
1,1-Dichlooretheen	µg/L	<0.10	0.07	-	0.1	0.01	5	10
1,2-Dichlooretheen (Som) factor 0,7	µg/L	0.14	0.14	-	0.2	0.01	10	20
1,1-Dichloorpropaan	µg/L	<0.20	0.14	-				
1,2-Dichloorpropaan	µg/L	<0.20	0.14	-				
1,3-Dichloorpropaan	µg/L	<0.20	0.14	-				
Dichloorpropanen som factor 0.7	µg/L	0.42	0.42	-	0.6	0.8	40.4	80
Minerale olie								
Minerale olie (C10-C12)	µg/L	<10	7	-				
Minerale olie (C12-C16)	µg/L	<10	7	-				
Minerale olie (C16-C21)	µg/L	<10	7	-				
Minerale olie (C21-C30)	µg/L	<15	10.5	-				
Minerale olie (C30-C35)	µg/L	<10	7	-				
Minerale olie (C35-C40)	µg/L	<10	7	-				
Minerale olie totaal (C10-C40)	µg/L	<50	35	-	50	50	325	600
Extra parameters								
som 16 aromatische oplosmiddelen	µg/L		1.09	Geen oordeel mogelijk				

Legenda

Nr. Analytico-nr Monster
 1 10625996 Peilbuis 1

Eindoordeel: Overschrijding Streefwaarde

Gebruikte afkortingen

- kleiner dan of gelijk aan Streefwaarde
 * groter dan Streefwaarde
 ** groter dan Tussenwaarde
 *** groter dan Interventiewaarde

GSSD Gestandaardiseerd gehalte
 RG Vereiste Rapportagegrens
 S Streefwaarde
 T Tussenwaarde
 I Interventiewaarde

Deze toetsing is uitgevoerd met behulp van BoToVa.

Zie voor info: <http://www.rwsleefomgeving.nl/onderwerpen/bodem-ondergrond/bbk/instrumenten/botova/>

N.B.: de vermelde tussenwaarde is door PAIS berekend en is niet afkomstig uit BoToVa



Kruse Milieu BV
T.a.v. Jeroen Lammers
Huyerenweg 33
7678 SC GEESTEREN

Analyscertificaat

Datum: 02-Apr-2019

Hierbij ontvangt u de resultaten van het navolgende laboratoriumonderzoek.

Certificaatnummer/Versie	2019043283/1
Uw project/verslagnummer	19013210
Uw projectnaam	Marktstraat 27-29 - Heino
Uw ordernummer	
Monster(s) ontvangen	15-Mar-2019

Dit certificaat mag uitsluitend in zijn geheel worden gereproduceerd.
De analyse resultaten hebben alleen betrekking op het beproefde object.

De grondmonsters worden tot 4 weken na datum ontvangst bewaard en watermonsters tot 2 weken na datum ontvangst. Zonder tegenbericht worden de monsters nadien afgevoerd.
Indien de monsters langer bewaard dienen te blijven verzoeken wij U dit exemplaar uiterlijk 1 werkdag voor afloop van de standaardbewaarperiode ondertekend aan ons te retourneren. Voor de kosten van het langer bewaren van monsters verwijzen wij naar de prijslijst.

Bewaren tot:

Datum:

Naam:

Handtekening:

Wij vertrouwen erop uw opdracht hiermee naar verwachting te hebben uitgevoerd, mocht U naar aanleiding van dit analyscertificaat nog vragen hebben verzoeken wij U contact op te nemen met de afdeling Verkoop en Advies.

Met vriendelijke groet,

Eurofins Analytico B.V.



Ing. A. Veldhuizen
Technical Manager

Eurofins Analytico B.V.

Gildeweg 42-46
3771 NB Barneveld
P.O. Box 459
3770 AL Barneveld NL

Tel. +31 (0)34 242 63 00
Fax +31 (0)34 242 63 99
E-mail info-env@eurofins.nl
Site www.eurofins.nl

BNP Paribas S.A. 227 9245 25
IBAN: NL71BNPA0227924525
BIC: BNPANL2A
KvK/CoC No. 09088623
BTW/VAT No. NL 8043.14.883.B01

Eurofins Analytico B.V. is ISO 14001: 2015 gecertificeerd door TÜV en erkend door het Vlaamse Gewest (OVAM en Dep. Omgeving), het Brusselse Gewest (BIM), het Waalse Gewest (DGRNE-OWD) en door de overheid van Luxemburg (MEV).

Analysecertificaat

Uw project/verslagnummer	19013210	Certificaatnummer/Versie	2019043283/1
Uw projectnaam	Marktstraat 27-29 - Heino	Startdatum	26-Mar-2019
Uw ordernummer		Rapportagedatum	02-Apr-2019/11:38
Monsternemer	Jan Hartman	Bijlage	A, C
Monstermatrix	Grond (AS3000)	Pagina	1/2

Analyse	Eenheid	1	2	3	4	5
Voorbehandeling						
Cryogeen malen AS3000		Uitgevoerd	Uitgevoerd	Uitgevoerd	Uitgevoerd	Uitgevoerd
Bodemkundige analyses						
S Droge stof	% (m/m)	88.9	86.8	88.9	88.4	85.8
Metalen						
S Kwik (Hg)	mg/kg ds	0.095	0.083	0.11	0.075	250

Nr.	Monsterschrijving	Datum monstername	Monster nr.
1	Boring 1	15-Mar-2019	10630577
2	Boring 2	15-Mar-2019	10630578
3	Boring 3	15-Mar-2019	10630579
4	Boring 4	15-Mar-2019	10630580
5	Boring 5	15-Mar-2019	10630581

Eurofins Analytico B.V.

Gildeweg 42-46
3771 NB Barneveld
P.O. Box 459
3770 AL Barneveld NL

Tel. +31 (0)34 242 63 00
Fax +31 (0)34 242 63 99
E-mail info-env@eurofins.nl
Site www.eurofins.nl

BNP Paribas S.A. 227 9245 25
IBAN: NL71BNPA0227924525
BIC: BNPANL2A
KvK/CoC No. 09088623
BTW/VAT No. NL 8043.14.883.B01



Q: door RvA geaccrediteerde verrichting
A: AP04 erkende verrichting
S: AS SIKB erkende verrichting
V: VLAREL erkende verrichting
M: MCERTS erkend

Dit certificaat mag uitsluitend in zijn geheel worden gereproduceerd.
Eurofins Analytico B.V. is ISO 14001: 2015 gecertificeerd door TÜV en erkend door het Vlaamse Gewest (OVAM en Dep. Omgeving), het Brusselse Gewest (BIM), het Waalse Gewest (DGRNE-OWD) en door de overheid van Luxemburg (MEV).





Analysecertificaat

Uw project/verslagnummer	19013210	Certificaatnummer/Versie	2019043283/1
Uw projectnaam	Marktstraat 27-29 - Heino	Startdatum	26-Mar-2019
Uw ordernummer		Rapportagedatum	02-Apr-2019/11:38
Monsternemer	Jan Hartman	Bijlage	A, C
Monstermatrix	Grond (AS3000)	Pagina	2/2

Analyse	Eenheid	6
Voorbehandeling		
Cryogeen malen AS3000		Uitgevoerd
Bodemkundige analyses		
S Droge stof	% (m/m)	86.1
Metalen		
S Kwik (Hg)	mg/kg ds	0.21

Nr. Monsteromschrijving	Datum monstername	Monster nr.
6 Boring 6	15-Mar-2019	10630582

Eurofins Analytico B.V.

Gildeweg 42-46
3771 NB Barneveld
P.O. Box 459
3770 AL Barneveld NL

Tel. +31 (0)34 242 63 00
Fax +31 (0)34 242 63 99
E-mail info-env@eurofins.nl
Site www.eurofins.nl

BNP Paribas S.A. 227 9245 25
IBAN: NL71BNPA0227924525
BIC: BNPANL2A
KvK/CoC No. 09088623
BTW/VAT No. NL 8043.14.883.B01



Q: door RvA geaccrediteerde verrichting
A: AP04 erkende verrichting
S: AS SIKB erkende verrichting
V: VLAREL erkende verrichting
M: MCERTS erkend

Dit certificaat mag uitsluitend in zijn geheel worden gereproduceerd.
Eurofins Analytico B.V. is ISO 14001: 2015 gecertificeerd door TÜV en erkend door het Vlaamse Gewest (OVAM en Dep. Omgeving), het Brusselse Gewest (BIM), het Waalse Gewest (DGRNE-OWD) en door de overheid van Luxemburg (MEV).

**Akkoord
Pr.coörd.**





Bijlage (A) met deelmonsterinformatie behorende bij analysecertificaat 2019043283/1

Pagina 1/1

Monster nr.	Boornr	Omschrijving	Van	Tot	Barcode	Monstername ID/Monsteromsch.
10630577	1		14	64	0537275917	Boring 1
10630578	2		24	74	0537275911	Boring 2
10630579	3		20	50	0537275903	Boring 3
10630580	4		32	50	0537275897	Boring 4
10630581	5		5	55	0537275907	Boring 5
10630582	6		5	55	0537275856	Boring 6



Eurofins Analytico B.V.

Gildeweg 42-46
 3771 NB Barneveld
 P.O. Box 459
 3770 AL Barneveld NL
 Tel. +31 (0)34 242 63 00
 Fax +31 (0)34 242 63 99
 E-mail info-env@eurofins.nl
 Site www.eurofins.nl

BNP Paribas S.A. 227 9245 25
 IBAN: NL71BNPA0227924525
 BIC: BNPANL2A
 KvK/CoC No. 09088623
 BTW/VAT No. NL 8043.14.883.B01

Eurofins Analytico B.V. is ISO 14001: 2015 gecertificeerd door TÜV en erkend door het Vlaamse Gewest (OVAM en Dep. Omgeving), het Brusselse Gewest (BIM), het Waalse Gewest (DGRNE-OWD) en door de overheid van Luxemburg (MEV).



Bijlage (C) met methodeverwijzingen behorende bij analysecertificaat 2019043283/1

Pagina 1/1

Analyse	Methode	Techniek	Methode referentie
Cryogeen malen	W0106	Voorbehandeling	Cf. AS3000
Droge Stof	W0104	Gravimetrie	Cf. pb 3010-2 en gw. NEN-EN 15934
Kwik (Hg)	W0423	ICP-MS	Cf. pb 3010-5 en cf. NEN-EN-ISO 17294-2

Nadere informatie over de toegepaste onderzoeksmethoden alsmede een classificatie van de meetonzekerheid staan vermeld in ons overzicht "Specificaties analysemethoden", versie juni 2016.



Eurofins Analytico B.V.

Gildeweg 42-46
3771 NB Barneveld
P.O. Box 459
3770 AL Barneveld NL

Tel. +31 (0)34 242 63 00
Fax +31 (0)34 242 63 99
E-mail info-env@eurofins.nl
Site www.eurofins.nl

BNP Paribas S.A. 227 9245 25
IBAN: NL71BNPA0227924525
BIC: BNPANL2A
KvK/CoC No. 09088623
BTW/VAT No. NL 8043.14.883.B01

Eurofins Analytico B.V. is ISO 14001: 2015 gecertificeerd door TÜV en erkend door het Vlaamse Gewest (OVAM en Dep. Omgeving), het Brusselse Gewest (BIM), het Waalse Gewest (DGRNE-OWD) en door de overheid van Luxemburg (MEV).

BoToVa T12 Toetsing Wbb grond

Uw projectnummer 19013210
 Projectnaam Marktstraat 27-29 - Heino
 Datum monsternamen 15-03-2019
 Monsternemer Jan Hartman
 Certificaatnummer 2019043283
 Startdatum 26-03-2019
 Rapportagedatum 02-04-2019

Analyse	Eenheid	1	GSSD	Oordeel	2	GSSD	Oordeel	3	GSSD	Oordeel	4	GSSD	Oordeel	5	GSSD	Oordeel	6	GSSD	Oordeel
Bodemtype correctie																			
Organische stof		3.4		#	3.4		#	3.4		#	3.4		#	3.4		#	3.4		#
Korrelgrootte < 2 µm (Lutum)		2		#	2		#	2		#	2		#	2		#	2		#
Voorbehandeling																			
Cryogeen malen AS3000		Uitgevoerd			Uitgevoerd			Uitgevoerd			Uitgevoerd			Uitgevoerd			Uitgevoerd		
Bodemkundige analyses																			
Droge stof	% (m/m)	88.9	88.9		86.8	86.8		88.9	88.9		88.4	88.4		85.8	85.8		86.1	86.1	
Metalen																			
Kwik (Hg)	mg/kg ds	0.095	0.135	-	0.083	0.1179	-	0.11	0.1563	*	0.075	0.1065	-	250	355.2	***	0.21	0.2983	*

Legenda

Nr.	Analytico-nr	Monster	BoToVa Oordeel
1	10630577	Boring 1	Voldoet aan Achtergrondwaarde
2	10630578	Boring 2	Voldoet aan Achtergrondwaarde
3	10630579	Boring 3	Overschrijding Achtergrondwaarde
4	10630580	Boring 4	Voldoet aan Achtergrondwaarde
5	10630581	Boring 5	Overschrijding Interventiewaarde
6	10630582	Boring 6	Overschrijding Achtergrondwaarde

Verklaring van de gebruikte tekens:

- kleiner dan of gelijk aan de Achtergrondwaarde
- * groter dan Achtergrondwaarde
- ** groter dan Tussenwaarde
- *** groter dan Interventiewaarde

Deze toetsing is m.b.v. BoToVa uitgevoerd.

Zie voor info: <http://www.rwsleefomgeving.nl/onderwerpen/bodem-ondergrond/bbk/instrumenten/botova/>



Kruse Milieu BV
T.a.v. Jeroen Lammers
Huyerenseweg 33
7678 SC GEESTEREN

Analyscertificaat

Datum: 18-Apr-2019

Hierbij ontvangt u de resultaten van het navolgende laboratoriumonderzoek.

Certificaatnummer/Versie	2019053513/1
Uw project/verslagnummer	19013210
Uw projectnaam	Marktstraat 27-29 - Heino
Uw ordernummer	
Monster(s) ontvangen	11-Apr-2019

Dit certificaat mag uitsluitend in zijn geheel worden gereproduceerd.
De analyse resultaten hebben alleen betrekking op het beproefde object.

De grondmonsters worden tot 4 weken na datum ontvangst bewaard en watermonsters tot 2 weken na datum ontvangst. Zonder tegenbericht worden de monsters nadien afgevoerd.
Indien de monsters langer bewaard dienen te blijven verzoeken wij U dit exemplaar uiterlijk 1 werkdag voor afloop van de standaardbewaarperiode ondertekend aan ons te retourneren. Voor de kosten van het langer bewaren van monsters verwijzen wij naar de prijslijst.

Bewaren tot:

Datum:

Naam:

Handtekening:

Wij vertrouwen erop uw opdracht hiermee naar verwachting te hebben uitgevoerd, mocht U naar aanleiding van dit analysecertificaat nog vragen hebben verzoeken wij U contact op te nemen met de afdeling Verkoop en Advies.

Met vriendelijke groet,

Eurofins Analytico B.V.



Ing. A. Veldhuizen
Technical Manager

Eurofins Analytico B.V.

Gildeweg 42-46
3771 NB Barneveld
P.O. Box 459
3770 AL Barneveld NL

Tel. +31 (0)34 242 63 00
Fax +31 (0)34 242 63 99
E-mail info-env@eurofins.nl
Site www.eurofins.nl

BNP Paribas S.A. 227 9245 25
IBAN: NL71BNPA0227924525
BIC: BNPANL2A
KvK/CoC No. 09088623
BTW/VAT No. NL 8043.14.883.B01

Eurofins Analytico B.V. is ISO 14001: 2015 gecertificeerd door TÜV en erkend door het Vlaamse Gewest (OVAM en Dep. Omgeving), het Brusselse Gewest (BIM), het Waalse Gewest (DGRNE-OWD) en door de overheid van Luxemburg (MEV).



Analysecertificaat

Uw project/verslagnummer	19013210	Certificaatnummer/Versie	2019053513/1
Uw projectnaam	Marktstraat 27-29 - Heino	Startdatum	11-Apr-2019
Uw ordernummer		Rapportagedatum	18-Apr-2019/07:50
Monsternemer	Riemer Veltmaat	Bijlage	A, C
Monstermatrix	Grond (AS3000)	Pagina	1/1

Analyse	Eenheid	1
Voorbehandeling		
Cryogeen malen AS3000		Uitgevoerd
Bodemkundige analyses		
S Droge stof	% (m/m)	88.4
Metalen		
S Kwik (Hg)	mg/kg ds	0.29

Nr.	Monsterschrijving	Datum monstername	Monster nr.
1	BG Boring 5A	11-Apr-2019	10664306

Eurofins Analytico B.V.

Gildeweg 42-46
3771 NB Barneveld
P.O. Box 459
3770 AL Barneveld NL

Tel. +31 (0)34 242 63 00
Fax +31 (0)34 242 63 99
E-mail info-env@eurofins.nl
Site www.eurofins.nl

BNP Paribas S.A. 227 9245 25
IBAN: NL71BNPA0227924525
BIC: BNPANL2A
KvK/CoC No. 09088623
BTW/VAT No. NL 8043.14.883.B01



Q: door RvA geaccrediteerde verrichting
A: AP04 erkende verrichting
S: AS SIKB erkende verrichting
V: VLAREL erkende verrichting
M: MCERTS erkend

Dit certificaat mag uitsluitend in zijn geheel worden gereproduceerd.
Eurofins Analytico B.V. is ISO 14001: 2015 gecertificeerd door TÜV en erkend door het Vlaamse Gewest (OVAM en Dep. Omgeving), het Brusselse Gewest (BIM), het Waalse Gewest (DGRNE-OWD) en door de overheid van Luxemburg (MEV).





Bijlage (A) met deelmonsterinformatie behorende bij analysecertificaat 2019053513/1

Pagina 1/1

Monster nr.	Boornr	Omschrijving	Van	Tot	Barcode	Monstername ID/Monsteromsch.
10664306	5A		5	55	0537435517	BG Boring 5A



Eurofins Analytico B.V.

Gildeweg 42-46
 3771 NB Barneveld
 P.O. Box 459
 3770 AL Barneveld NL
 Tel. +31 (0)34 242 63 00
 Fax +31 (0)34 242 63 99
 E-mail info-env@eurofins.nl
 Site www.eurofins.nl

BNP Paribas S.A. 227 9245 25
 IBAN: NL71BNPA0227924525
 BIC: BNPANL2A
 KvK/CoC No. 09088623
 BTW/VAT No. NL 8043.14.883.B01

Eurofins Analytico B.V. is ISO 14001: 2015 gecertificeerd door TÜV en erkend door het Vlaamse Gewest (OVAM en Dep. Omgeving), het Brusselse Gewest (BIM), het Waalse Gewest (DGRNE-OWD) en door de overheid van Luxemburg (MEV).



Bijlage (C) met methodeverwijzingen behorende bij analysecertificaat 2019053513/1

Pagina 1/1

Analyse	Methode	Techniek	Methode referentie
Cryogeen malen	W0106	Voorbehandeling	Cf. AS3000
Droge Stof	W0104	Gravimetrie	Cf. pb 3010-2 en gw. NEN-EN 15934
Kwik (Hg)	W0423	ICP-MS	Cf. pb 3010-5 en cf. NEN-EN-ISO 17294-2

Nadere informatie over de toegepaste onderzoeksmethoden alsmede een classificatie van de meetonzekerheid staan vermeld in ons overzicht "Specificaties analysemethoden", versie juni 2016.



Eurofins Analytico B.V.

Gildeweg 42-46
3771 NB Barneveld
P.O. Box 459
3770 AL Barneveld NL

Tel. +31 (0)34 242 63 00
Fax +31 (0)34 242 63 99
E-mail info-env@eurofins.nl
Site www.eurofins.nl

BNP Paribas S.A. 227 9245 25
IBAN: NL71BNPA0227924525
BIC: BNPANL2A
KvK/CoC No. 09088623
BTW/VAT No. NL 8043.14.883.B01

Eurofins Analytico B.V. is ISO 14001: 2015 gecertificeerd door TÜV en erkend door het Vlaamse Gewest (OVAM en Dep. Omgeving), het Brusselse Gewest (BIM), het Waalse Gewest (DGRNE-OWD) en door de overheid van Luxemburg (MEV).

BoToVa T12 Toetsing Wbb grond

Projectnummer 19013210
Projectnaam Marktstraat 27-29 - Heino
Datum monsternamen 11-04-2019
Monsternemer Riemer Veltmaat
Certificaatnummer 2019053513
Startdatum 11-04-2019
Rapportagedatum 18-04-2019

Analyse	Eenheid	1	GSSD	Oordeel	RG	AW	T	I
---------	---------	---	------	---------	----	----	---	---

Bodemtype correctie

Organische stof 3.4
Korrelgrootte < 2 µm (Lutum) 2

Voorbehandeling

Cryogeen malen AS3000 Uitgevoerd

Bodemkundige analyses

Droge stof % (m/m) 88.4 88.4

Metalen

Kwik (Hg) mg/kg ds 0.29 0.412 * 0.05 0.15 18.1 36

Legenda

Nr. Analytico-nr Monster
1 10664306 BG Boring 5A

Eindoordeel: Overschrijding Achtergrondwaarde

Gebruikte afkortingen

- kleiner dan of gelijk aan Achtergrondwaarde
* groter dan Achtergrondwaarde
** groter dan Tussenwaarde
*** groter dan Interventiewaarde

GSSD Gestandaardiseerd gehalte
RG Vereiste Rapportagegrens
AW Achtergrondwaarde
T Tussenwaarde
I Interventiewaarde

Deze toetsing is uitgevoerd met behulp van BoToVa.

Zie voor info: <http://www.rwsleefomgeving.nl/onderwerpen/bodem-ondergrond/bbk/instrumenten/botova/>

N.B.: de vermelde tussenwaarde is door PAIS berekend en is niet afkomstig uit BoToVa

Bijlage IV
Verklaring van enkele gebruikte termen en afkortingen

Termen

De gehalten van de chemische componenten in de bodem en in het grondwater worden getoetst aan de zogenaamde achtergrond- of streef- en interventiewaarden uit de Circulaire Bodemsanering 2006. Deze waarden worden gecorrigeerd voor de gehalten lutum en organische stof (humus) voor de betreffende bodem. Deze gehalten worden in het laboratorium bepaald.

Achtergrondwaarden:	De gehalten zoals die op dit moment voorkomen in de bodem van natuur- en landbouwgronden waarvoor geldt dat er geen sprake is van belasting door lokale verontreinigingsbronnen.
Streefwaarden:	Waarden, die het niveau aangeven, waarbij sprake is van een duurzame bodemkwaliteit. Gebruikt symbool: S. De streefwaarde wordt alleen voor grondwater gebruikt.
Interventiewaarden:	Waarden, die aangeven wanneer de functionele eigenschappen van de bodem voor mens, dier en plant, ernstig zijn of dreigen te worden verminderd. Gebruikt symbool: I.
Tussenwaarde:	Gelijk aan het gemiddelde van de achtergrond- of streefwaarde en de interventiewaarde, dus $(A+I)/2$ (grond) of $(S+I)/2$ (grondwater). Wanneer bij een verkennend onderzoek een component met concentratie boven deze waarde wordt gevonden is in principe een nader onderzoek nodig. Gebruikt symbool: T.

Overige termen, die in dit rapport worden gebruikt, zijn als volgt te definiëren:

Niet verontreinigd:	Gehalte van elke component overschrijdt de achtergrond- of streefwaarde niet.
Zeer licht verontreinigd:	Gehalte van een component ligt boven de achtergrond- of streefwaarde, maar overschrijdt het dubbele van de achtergrond- of streefwaarde niet.
Licht verontreinigd:	Gehalte van een component is hoger dan het dubbele van de Achtergrond- of streefwaarde, maar overschrijdt de tussenwaarde niet.
Matig verontreinigd:	Gehalte van een component is hoger dan de tussenwaarde, maar overschrijdt de interventiewaarde niet.
Sterk verontreinigd:	Gehalte van een component is hoger dan de interventiewaarde, maar overschrijdt het tienvoud van de interventiewaarde niet.
Zeer sterk verontreinigd:	Gehalte van een component is hoger dan het tienvoud van de interventiewaarde.
NEN5740:	Nederlandse norm "Bodem. Onderzoeksstrategie bij verkennend bodemonderzoek." Een verkennend onderzoek heeft tot doel met relatief beperkt onderzoek vast te stellen of er sprake is van een bodemverontreiniging op de onderzoekslocatie.
Verdachte locatie:	Locatie, waarvan op basis van vooronderzoek of historische informatie wordt verwacht dat er verontreiniging aanwezig is.
Nulsituatie:	Huidige chemische kwaliteit van grond en grondwater ten aanzien van bodemverontreinigende stoffen.
Nader onderzoek:	Bodemonderzoek, waarin de ernst en de omvang van een eerder aangetoonde verontreiniging wordt vastgesteld.

Afkortingen

AMvB	Algemene Maatregel van Bestuur
BG	Bovengrond
BOOT	Besluit Opslaan in Ondergrondse Tanks
BSB	Stichting Bodemsanering Bedrijfsterreinen
BSB	Bouwstoffenbesluit
BTEX	Benzeen, Toluëen, Ethylbenzeen, Xylenen
BTEXN	Afkorting voor vluchtige aromaten (BTEX) en Naftaleen
BZV	Biologisch zuurstofverbruik
CZV	Chemisch zuurstofverbruik
EC	Elektrisch geleidingsvermogen
EOCI	Extraheerbare organochloorverbindingen
EOX	Extraheerbare organohalogeenvbindingen
GHG	Gemiddeld hoogste grondwaterstand
GLG	Gemiddeld laagste grondwaterstand
GWS	Actuele grondwaterstand
HBO	Huisbrandolie
HCB	Hexachloorbenzeen
HCH	Hexachloorhexaan
MM	Mengmonster
MVR	Ministeriële Vrijstellingsregeling
NEN	Nederlandse norm
NNI	Nederlands Normalisatie Instituut
NPR	Nederlandse praktijkrichtlijn
NVN	Nederlandse voornorm
OCB's	Chloorpesticiden
OG	Ondergrond
OW-test	Olie/water-test
PAK's	Polycyclische aromatische koolwaterstoffen
PCB's	Polychloorbifenylen
pH	Zuurgraad
SUBAT	Stichting Uitvoering Bodemsanering Amovering Tankstations
VC	Vinylchloride
VNG	Vereniging van Nederlandse Gemeenten
VROM	Volkshuisvesting, Ruimtelijke Ordening en Milieubeheer
VOCI	Vluchtige organochloorverbindingen, zoals per en tri
As	Arseen
Ba	Barium
Cd	Cadmium
Cr	Chroom
Co	Kobalt
Cu	Koper
Fe	IJzer
Hg	Kwik
Mn	Mangaan
Mo	Molybdeen
Na	Natrium
Ni	Nikkel
Pb	Lood
St	Tin
Zn	Zink