

Akoestisch onderzoek

Sallandse Poort-Oost

Gemeente Raalte

Datum: 17 augustus 2011
Projectnummer: 61202.04

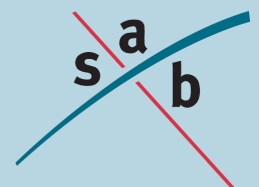

INHOUD

1	Inleiding	3
1.1	Aanleiding	3
1.2	Doel van het onderzoek	4
2	Wet- en regelgeving	5
2.1	Wet geluidhinder	5
2.2	Bouwbesluit	7
2.3	Rekenmethodieken	7
2.4	Toename door cumulatie	8
3	Onderzoeksgegevens	9
3.1	Selectie van geluidsbronnen (wegen en spoorlijnen)	9
3.2	Uitgangspunten en verkeersgegevens	9
4	Onderzoek	14
4.1	Onderzoeksopzet	14
4.2	Bepalen van de geluidsbelastingen	14
4.3	Mogelijkheden voor geluidsreducerende maatregelen	17
5	Conclusie	19
5.1	Toetsing aan de wet geluidhinder	19
5.2	Toetsing aan het bouwbesluit	21

Bijlagen

- Bijlage A: overzichtstekening 1, hoogste geluidsbelastingen t.g.v. de Heinoeseweg (N35)
- Bijlage B: overzichtstekening 2, hoogste geluidsbelastingen t.g.v. de Burgemeester Zuidwijklaan
- Bijlage C: overzichtstekening 3, hoogste geluidsbelastingen t.g.v. de Ridderschapsweg
- Bijlage D: geluidsbelastingen in tabelvorm
- Bijlage E: overzichtstekening 4, grafische weergave van het model Het Raan
- Bijlage F: grafische weergave van het model Het Raan

1 Inleiding

1.1 Aanleiding

Ten noordwesten van de kern Raalte ligt de uitbreidingslocatie Sallandse Poort. In deze uitbreidingslocatie is woningbouw gepland. Deze locatie wordt aan de zuidzijde begrensd door de Heinoeseweg (N35) en aan de oostzijde door de bestaande woningen van de uitbreiding Het Raan. In 2009 is voor dit woningbouwplan een bestemmingplanprocedure (Sallandse Poort-Oost) doorlopen en dit plan is inmiddels onherroepelijk.

Eén van de initiatiefnemers Salland Wonen heeft het bouwplan voor de woningen en zorgappartementen op de hoek van de Burgemeester Zuidwijklaan en de Ridderchapsweg aangepast. Hierdoor past het nieuwe bouwplan niet in het bestaande bestemmingsplan. Voor dit deel van het plan wordt het bestemmingsplan herzien. De ligging van het plangebied is weergegeven in figuur 1.

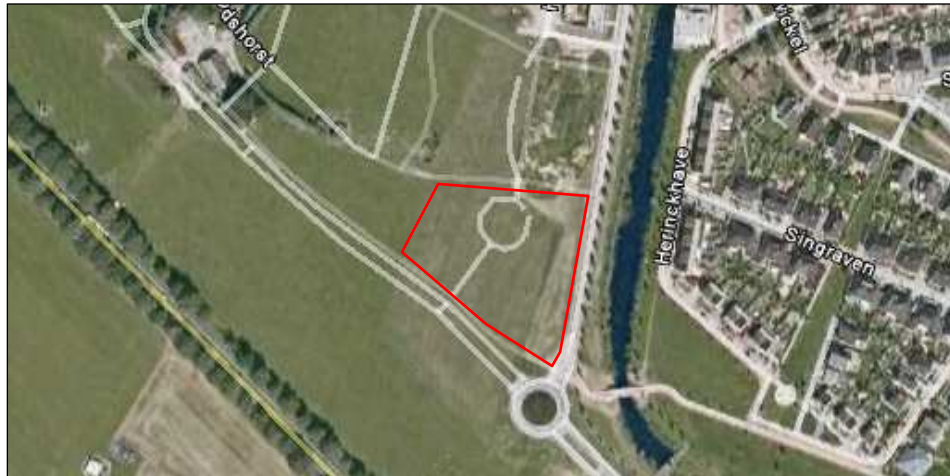

Figuur 1: ligging van het plangebied

Het deel waarvoor het bestemmingsplan wordt herzien bevat zeven woningen en zorgappartementen. De zeven woningen en de zorgappartementen zijn in figuur 2 rood weergegeven. De overige woningen die reeds mogelijk waren in het plangebied zijn in het figuur groen weergegeven.



Figuur 2: inrichting van het plangebied

1.2 Doel van het onderzoek

Binnen het bestaande bestemmingsplan is de realisatie van het nieuwe bouwplan niet mogelijk. Om dit planologisch mogelijk te maken wordt het bestaande bestemmingsplan herzien.

Volgens artikelen 76a en 77 van de Wet geluidhinder (Wgh) en artikel 4.1 van het Besluit geluidhinder (BGH) moet bij het nieuwe planologisch regime, waarin woningen of andere geluidsgevoelige bestemmingen mogelijk worden gemaakt binnen de zones van (spoor)wegen, akoestisch onderzoek worden verricht. Dit onderzoek heeft tot doel inzicht te geven in het akoestisch klimaat van de nieuwe geluidsgevoelige bestemmingen. Daarnaast wordt er onderzocht of het nieuwe bouwplan geen nadelige gevolgen heeft voor de naastgelegen geluidsgevoelige bebouwing en of deze woningen nog steeds te realiseren zijn op basis van de aanwezige geluidshinder.

Leeswijzer

Hoofdstuk 2 geeft een korte samenvatting van de relevante wet- en regelgeving. In hoofdstuk 3 zijn de gebruikte onderzoeksgegevens opgenomen. In hoofdstuk 4 zijn de onderzoeksopzet, de onderzoeksresultaten en de toetsing aan de Wgh beschreven. Tot slot zijn in hoofdstuk 5 de conclusies van het onderzoek opgenomen.

2 Wet- en regelgeving

2.1 Wet geluidhinder

De Wgh heeft tot doel geluidhinder te voorkomen en te beperken tot aanvaardbare geluidsniveaus. In de Wgh zijn hiervoor twee soorten grenswaarden opgenomen:

- *Voorkeursgrenswaarde*¹: deze waarde garandeert een vrij goede woon- en leefsituatie binnen de invloedssfeer van een geluidsbron (wegen, spoorwegen, enz.);
- *Hoogste toelaatbare geluidsbelasting*: deze waarde geeft de hoogste gevelbelasting weer waarvoor een hogere waarde kan worden aangevraagd.

De grenswaarden zijn onder andere afhankelijk van de geluidsbron (weg- of railverkeer), de ligging van de geluidsgevoelige bebouwing (stedelijk of buitenstedelijk gebied) en het soort geluidsgevoelige bebouwing. In tabel 1 zijn voor woningen de voorkeursgrenswaarden en de meest voorkomende hoogste toelaatbare geluidsbelastingen uit de Wgh voor wegverkeer en uit het BGH voor railverkeer weergegeven.

	Wegverkeer	Railverkeer
Stedelijk gebied		
Voorkeursgrenswaarde	48 dB (art. 82)	55 dB (art. 4.9 lid 1)
Hoogste toelaatbare geluidsbelasting	63 dB (art. 83 lid 2)	68 dB (art. 4.10)
Buitenstedelijk gebied		
Voorkeursgrenswaarde	48 dB (art. 82)	55 dB (art. 4.9 lid 1)
Hoogste toelaatbare geluidsbelasting	53 dB (art. 83 lid 1)	68 dB (art. 4.10)
Hoogste toelaatbare geluidsbelasting bij een agrarische bedrijfswoning	58 dB (art. 83 lid 4)	n.v.t.

Tabel 1: overzicht van de grenswaarden uit de Wgh en het BGH

Gezien de voorkeursgrenswaarde en de hoogste toelaatbare geluidsbelasting kunnen zich drie situaties voordoen:

Een geluidsbelasting lager dan de voorkeursgrenswaarde

Voor deze situatie zijn volgens de Wgh geen nadere acties nodig om de geluidsgevoelige bebouwing te realiseren.

Een geluidsbelasting tussen de voorkeursgrenswaarde en de hoogste toelaatbare geluidsbelasting

Voor deze situatie dienen bij voorkeur maatregelen te worden getroffen om de geluidsbelasting terug te brengen tot een waarde die lager is dan de voorkeursgrenswaarde. Wanneer er overwegende bezwaren zijn vanuit stedenbouwkundig, verkeerskundig, landschappelijk of financieel oogpunt, kan voor de geluidsgevoelige bebouwing een hogere waarde worden aangevraagd. Voor het verlenen van hogere waarden kan de gemeente een gemeentelijk geluidsbeleid vaststellen.

¹ De term voorkeursgrenswaarde stond in de Wgh tot 1-1-2007. Op 1 januari 2007 is de gewijzigde Wet geluidhinder (modernisering instrumentarium geluidbeleid, eerste fase) in werking getreden. Eén van de wijzigingen bestond uit het feit dat de term 'voorkeursgrenswaarde' werd vervangen door 'ten hoogst toelaatbare geluidsbelasting'. Om verwarring te voorkomen en de leesbaarheid te verhogen wordt in dit akoestisch onderzoek de term voorkeursgrenswaarde gebruikt.

De gemeente Raalte heeft hiervoor het stuk "Interimbeleid Hogere Grenswaarden Wet geluidhinder Gemeente Raalte", d.d. December 2007 opgesteld. Dit beleid is inmiddels in werking getreden.

Een geluidsbelasting hoger dan de hoogste toelaatbare geluidsbelasting

Voor deze situatie is de realisatie van geluidsgevoelige bebouwing in principe niet mogelijk, tenzij geluidsbeperkende maatregelen worden getroffen waardoor de geluidsbelasting daalt tot een waarde lager dan de voorkeursgrenswaarde of de hoogste toelaatbare geluidsbelasting.

2.1.1 Zones

Langs wegen en spoorwegen liggen zones. Binnen deze zones moet voor de realisatie van geluidsgevoelige bestemmingen akoestisch onderzoek worden uitgevoerd.

Wegverkeer

De breedte van de zone is afhankelijk van het aantal rijstroken en de ligging van de weg, stedelijk of buitenstedelijk. De zone ligt aan weerszijden van de weg en is gemeten vanuit de weg. De zones, zoals beschreven in artikel 74 van de Wgh, zijn weer gegeven in tabel 2.

	Zones langs wegen	
	Stedelijk gebied	Buitenstedelijk gebied
1 of 2 rijstroken	200 meter	250 meter
3 of 4 rijstroken	350 meter	400 meter
5 of meer rijstroken	350 meter	600 meter

Tabel 2: overzicht van de zones langs wegen

Artikel 74 lid 2 van de Wgh maakt een uitzondering voor wegen met een 30 km-regime en woonerven. Deze wegen hebben geen zone en zijn daarmee niet onderzoeksplchtig².

Railverkeer

De wettelijke zone van een spoorweg is onder andere afhankelijk van het aantal bakken (wagons) dat over de spoorlijn rijdt. De zone ligt aan weerszijden van een spoorweg en wordt gemeten vanuit de buitenste spoorstaaf. De breedte varieert tussen 100 meter voor een rustige spoorlijn en 1.200 meter voor een zeer drukke spoorlijn, zoals de Betuwelijn.

² Conform artikel 74 lid 2 van de Wgh is voor 30 km/uur-wegen geen onderzoeksplchtig. Op 3 september 2003 heeft de Afdeling bestuursrechtspraak van de Raad van State uitgesproken (nr. 200203751/1: Abcoude) dat nog niet geconcludeerd kan worden dat het plan aanvaardbaar is vanuit het oogpunt van een goede ruimtelijke ordening (goed woon- en leefklimaat, zoals opgenomen in het Bouwbesluit). Daarom wordt bij 30 km-zones onderzocht of wordt voldaan aan de voorkeursgrenswaarde van 48 dB of de hoogste toelaatbare geluidsbelasting op de gevel. Indicatief geldt de stelregel dat bij meer dan 1.000 voertuigbewegingen per etmaal, de voorkeursgrenswaarde mogelijk overschreden wordt. In dat geval dient onderzocht te worden of door het treffen van maatregelen een aanvaardbaar woon- en leefmilieu kan worden gegarandeerd.

2.2 **Bouwbesluit**

Wanneer de voorkeursgrenswaarde ten gevolge van een van de omliggende (spoor)wegen wordt overschreden, kan ook de akoestische binnenwaarde worden overschreden. Bij verlening van een bouwvergunning wordt de binnenwaarde getoetst aan het Bouwbesluit 2003. De binnenwaarde van 33 dB moet worden gegarandeerd bij wegverkeerslawaai en railverkeerslawaai (artikel 3.1 uit het Bouwbesluit 2003) in woningen. Wanneer er meerdere relevante geluidsbronnen zijn, moet de cumulatieve geluidsbelasting worden gebruikt bij de berekening van de binnenwaarde.

Voor de akoestische binnenwaarde ten gevolge van wegverkeerslawaai mag de aftrek ex artikel 110g van de Wgh (2 of 5 dB) niet worden toegepast.

Om bij een woning met een hogere geluidsbelasting dan de voorkeursgrenswaarde de akoestische binnenwaarde te halen moeten er mogelijk aanvullende isolerende voorzieningen worden getroffen.

2.3 **Rekenmethodieken**

Voor de berekening van de geluidsbelasting van een individuele (spoor)weg en de cumulatieve geluidsbelasting (de gesommeerde geluidsbelasting van meerdere (spoor)wegen) zijn verschillende rekenmethodieken beschreven in van het "Reken- en meetvoorschrift geluidhinder 2006" (RMG 2006), versie augustus 2009 in de bijlagen III (hoofdstuk 3: Weg) en IV (hoofdstuk 4: Spoorweg)

2.3.1 ***Rekenmethodiek voor de geluidsbelastingen***

Volgens artikel 110d van de Wgh moet voor weg- en railverkeerslawaai het "Reken- en meetvoorschrift geluidhinder 2006, versie augustus 2009" worden gevolgd. De reken- en meetvoorschriften schrijven voor dat het equivalente geluidsniveau moet worden bepaald volgens standaardrekenmethode II, maar dat in bepaalde situaties kan worden volstaan met een eenvoudigere standaardrekenmethode I-berekening. Standaardrekenmethode I is gebaseerd op een vereenvoudiging van de situatie, waarbij ten aanzien van het toepassingsbereik van de methode, voorwaarden worden gesteld. Voor het uitvoeren van standaardrekenmethode II-berekeningen wordt het computerprogramma WinHavik (versie 8.30) gebruikt.

2.3.2 ***Rekenmethodiek voor de cumulatieve geluidsbelasting***

Cumulatie is alleen van belang in situaties waarin geluidsgevoelige bebouwing wordt blootgesteld aan meerdere geluidsbronnen. Op basis van Bijlage I, hoofdstuk 2: Rekenmethode cumulatieve geluidsbelasting uit het RMG 2006, versie augustus 2009 hoeven wegen en spoorwegen, die niet zorgen voor een overschrijding van de voorkeursgrenswaarde, niet betrokken te worden in de berekening van de cumulatieve geluidsbelasting.

Volgens het RMG 2006 moet de cumulatieve geluidsbelasting worden omgerekend naar de bronsoort (wegverkeer of railverkeer) waarvoor de wettelijke beoordeling plaatsvindt. De cumulatieve geluidsbelasting wordt berekend voor de bronsoort waarvoor de voorkeursgrenswaarde het meest wordt overschreden.

2.4 Toename door cumulatie

Volgens artikel 110a lid 7 van de Wgh mag door cumulatie van het geluid de geluidsbelasting niet onacceptabel toenemen. Als leidraad kan worden aangehouden dat de hoogste cumulatieve geluidsbelasting niet hoger mag zijn dan de hoogste te verlenen hogere waarde + 2 dB. Tevens is het niet wenselijk dat de cumulatieve geluidsbelasting hoger is dan de hoogste toelaatbare geluidsbelasting.

3 Onderzoeksgegevens

Voor het akoestisch onderzoek wordt allereerst bepaald welke wegen en spoorwegen relevant zijn voor het plangebied. Hiervan moeten de verkeersgegevens bekend zijn.

3.1 Selectie van geluidsbronnen (wegen en spoorlijnen)

Ten zuiden van het plangebied ligt de spoorlijn Zwolle - Almelo (traject 100). Deze spoorlijn heeft een zone van 100 meter. De afstand van de spoorlijn tot het plangebied bedraagt 270 meter. Daarmee ligt het plangebied buiten de zone van de spoorlijn.

Ten zuiden van het plangebied ligt de Heinoeseweg (N35), deze weg ligt in buitenstedelijk gebied en heeft daarom een zone van 250 meter. Het plangebied ligt hiermee in de zone van deze weg.

Direct om het plangebied liggen twee ontsluitingswegen Burgemeester Zuidwijklaan en Ridderschapsweg.

De Ridderschapsweg zal een 30 km-regime krijgen. Formeel geldt er voor deze wegen volgens de Wgh geen onderzoeksplicht, omdat de maximaal toegestane snelheid 30 km/uur bedraagt.

De verkeersintensiteit op de Ridderschapsweg is dusdanig hoog dat in het kader van een goede ruimtelijke ordening onderzoek is gedaan naar de geluidhinder ten gevolge van het wegverkeer op de Ridderschapsweg.

De ontsluitingswegen in het plangebied zijn ontsluitingswegen voor de aanliggende woningen. Deze wegen hebben een zeer lage verkeersintensiteit en hebben daarom geen invloed op het akoestisch klimaat ter plaatse van het plangebied.

Akoestisch onderzoek is uitgevoerd naar de geluidhinder afkomstig van het wegverkeer op de Heinoeseweg (N35), de Burgemeester Zuidwijklaan en de Ridderschapsweg.

3.2 Uitgangspunten en verkeersgegevens

Snelheid

- Op de Heinoeseweg (N35) geldt een maximaal toegestane snelheid van 80 km/uur;
- Op de Burgemeester Zuidwijklaan geldt een maximaal toegestane snelheid van 50 km/uur. Op de rotonde is gerekend met een representatieve snelheid van 30 km/uur;
- Op de Ridderschapsweg geldt een maximaal toegestane snelheid van 30 km/uur.

Verharding

- Op de Heinoeseweg (N35) ligt dicht asfaltbeton (DAB) als wegverharding;
- Op de Burgemeester Zuidwijklaan komt Zeer Stil Asfalt (ZSA-SD) te liggen als wegverharding. De rotonde wordt uitgevoerd in steenmestiekasfalt (SMA 0/6);
- De Ridderschapsweg wordt uitgevoerd in steenmestiekasfalt (sma 0/6). Dit wegdek is bij een maximum snelheid van 30 km/uur akoestisch gelijkwaardig aan het referentiewegdek.

Grondwal

Langs de Heinoseweg (N35) ligt een grondwal met een hoogte van 2,75 meter.

Bebouwing

De grondgebonden woningen worden maximaal twee lagen hoog. Het appartementencomplex met de zorgappartementen krijgt zes verdiepingen (zeven lagen). Er is vanuit gegaan dat alle verdiepingen 3 meter hoog worden.

Bij appartement C3 is een balkon aan de zuidwestgevel gesitueerd. Dit balkon krijgt een dichte balustrade van 1,5 meter. Deze balustrade zal een geluidsafscherpende werking hebben voor de achterliggende gevel. In het model is deze balustrade gemodelleerd als een geluidsscherm (scherp scherm) vanaf de derde verdieping. De geluidsbelasting van de derde, vierde, vijfde en zesde verdieping zijn berekend met de schermvarianten 2, 3, 4 respectievelijk 5.

Dove gevel

De zuidgevels van de appartementencomplexen aan de Burgemeester Zuidwijklaan (appartementen C2, C3 en C4) worden vanaf de derde verdieping uitgevoerd als een dove gevel (gevel zonder te openen ramen en/of deuren) bij de geveldelen met een hogere geluidsbelasting dan 53 dB. Een dove gevel is in de zin van de Wgh geen gevel en hoeft dan ook niet getoetst te worden aan de normen van de Wgh. De gevels die doof moeten worden uitgevoerd zijn weergegeven in overzichtstekeningen 1, 2 en 3 bijlage A, B en C.

Waarneempunt

- Ter bepaling van de gevelbelasting bij de grondgebonden woningen zijn de waarneempunten geprojecteerd op een hoogte van 1,5 (begane grond), 4,5 (eerste verdieping) en 7,5 meter (tweede verdieping) ten opzichte van het maaiveld;
- Ter bepaling van de gevelbelasting bij het appartementencomplex zijn de waarneempunten geprojecteerd op een hoogte van 15 (begane grond), 4,5 (eerste verdieping), 7,5 (tweede verdieping), 10,5 (derde verdieping), 13,5 (vierde verdieping), 16,5 meter (vijfde verdieping) en 19,5 meter (zesde verdieping) ten opzichte van het maaiveld.

Verleende hogere waarden

In het kader van het bestemmingsplan Sallandse Poort-Oost zijn in 2009 hogere waarden vastgesteld. In dit akoestisch onderzoek wordt gekeken of de in het verleende hogere waarden nog steeds voldoen. In tabel 3 zijn de relevante hogere waarden van de Heinoseweg (N36) als de Burgemeester Zuidwijklaan weergegeven.

Woning	Verleende hogere waarden in dB	
	Heinoseweg (N36)	Burgemeester Zuidwijklaan
6 rijwoningen (A40 t/m A45)	53	52
5 rijwoningen (A46 t/m A50)	52	52
19 appartementen (C1 t/m C7)	53	53

Tabel 3: verleende hogere waarden

Correctie artikel 110g

De resultaten van de Burgemeester Zuidwijklaan en de Ridderschapsweg worden gecorrigeerd met een aftrek van 5 dB, als bedoeld in artikel 110g van de Wgh, omdat de representatief te achten snelheid van de motorvoertuigen lager is dan 70 km/uur³. De resultaten van de Heinoseweg worden gecorrigeerd met 2 dB.

³ Bij het opstellen van het Reken- en meetvoorschrift geluidhinder 2006 zijn de correcties ex artikel 110g (voor de wijziging van Wgh van 1 januari 2007, was dit artikel 103) bestudeerd. De consequentie is dat voor wegen met een representatief te achten snelheid van minder dan 70 km/uur de aftrek op 5 dB is vastgesteld. Voor de overige wegen is dat 2 dB. Bij het opnieuw vaststellen van de correcties ex artikel 110g is rekening gehouden met de hernieuwde berekeningsmethode en de consequenties van het Europees- en rijksbeleid ten aanzien van geluidsbestrijding. Dit beleid richt zich de komende jaren op het stiller maken van motorvoertuigen en ontwikkelen van stillere wegdekken.

3.2.1 Verkeersgegevens

Heinoseweg (N35)

De verkeersgegevens van de Heinoseweg (N35) zijn afkomstig van een verkeersprognose voor het jaar 2020, die is gemaakt door Rijkswaterstaat (wegbeheerder van de N35). Deze etmaalintensiteiten zijn verhoogd met 2% per jaar voor de berekening van de etmaalintensiteiten voor het jaar 2021.

In tabel 4 is de etmaalintensiteit voor het prognosejaar 2020 en het maatgevende jaar 2021 van de Heinoseweg weergegeven.

weg(vak)	etmaalintensiteit in 2020	autonome groei	etmaalintensiteit in 2021
Heinoseweg (N35) noordelijke rijbaan	10.736	2 %/jaar	10.951
Heinoseweg (N35) zuidelijke rijbaan	10.492	2 %/jaar	10.702

Tabel 4: etmaalintensiteiten op de Heinoseweg

In tabel 5 zijn de periode- en voertuigverdelingen weergegeven van de Heinoseweg.

weg(vak)	procentuele verdelingen											
	dagperiode (07/19)				avondperiode (19/23)				nachtperiode (23/07)			
	%/uur	LMV %	MZMV %	ZMV %	%/uur	LMV %	MZMV %	ZMV %	%/uur	LMV %	MZMV %	ZMV %
Heinoseweg (N35) noordelijke rijbaan	6,40	88,1	7,4	4,5	3,06	91,2	3,6	5,2	1,37	79,6	8,8	11,6
Heinoseweg (N35) zuidelijke rijbaan	6,51	88,3	7,0	4,7	3,56	93,3	4,0	2,7	0,95	84,0	7,0	9,0

Tabel 5: periode- en voertuigverdelingen

Burgemeester Zuidwijklaan en Ridderschapsweg

De verkeersgegevens van de Burgemeester Zuidwijklaan en de Ridderschapsweg zijn afkomstig van het verkeersmodel van BVA⁴, dat is opgesteld in opdracht van de gemeente Raalte. In figuur 3 zijn de avondspitsintensiteiten weergegeven van de wegen in en rondom het plangebied voor het jaar 2018. Om de etmaalintensiteiten te verkrijgen moeten de avondspitsintensiteiten worden vermenigvuldigd met de ophoogfactor van 10. Deze etmaalintensiteiten, geldig voor het jaar 2018, zijn verhoogd met 2% per jaar voor de berekening van de etmaalintensiteiten voor het jaar 2021.

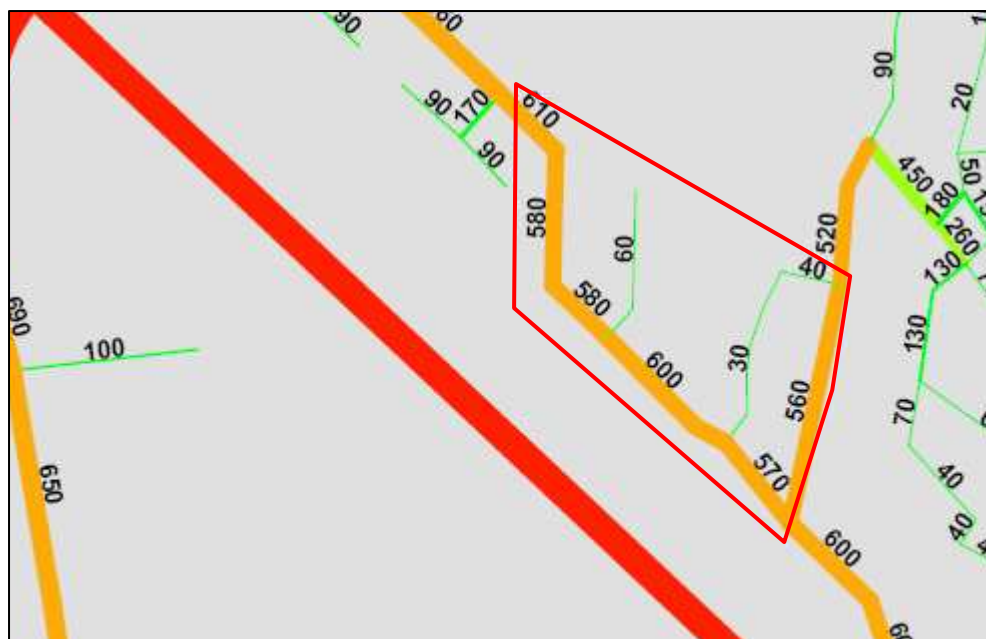

Figuur 3: avondspitsintensiteiten van de wegen in en nabij het plangebied in 2018

In tabel 6 zijn de periode- en voertuigverdelingen weergegeven van de Burgemeester Zuidwijklaan en de Ridderschapsweg.

weg(vak)	procentuele verdelingen											
	dagperiode (07/19)				avondperiode (19/23)				nachtperiode (23/07)			
	%/uur	LMV %	MZMV %	ZMV %	%/uur	LMV %	MZMV %	ZMV %	%/uur	LMV %	MZMV %	ZMV %
Burgemeester Zuidwijklaan	6,70	95,0	3,0	2,0	3,50	97,0	2,0	1,0	0,70	96,0	2,0	2,0
Ridderschapsweg	7,00	99,0	1,0	0,0	2,50	99,0	1,0	0,0	0,50	99,0	1,0	0,0

Tabel 6: periode- en voertuigverdelingen

⁴ Uitgangspunten bij verfijning verkeersmodel voor Sallandse Poort Oost, gemeente Raalte, rte-1384, d.d. 30 oktober 2007

4 Onderzoek

4.1 Onderzoeksopzet

Volgens de Wgh mag voor woningen de geluidsbelasting in principe niet hoger zijn dan de voorkeursgrenswaarde. Voor wegverkeer is deze vastgesteld op 48 dB, ex artikel 82 van de Wgh.

Daarom wordt de geluidsbelasting bepaald ten gevolge van het wegverkeer. Als de geluidsbelasting hoger is dan de voorkeursgrenswaarde, wordt getoetst of de geluidsbelasting lager is dan de hoogste toelaatbare geluidsbelasting. Tevens wordt bepaald of geluidsreducerende maatregelen noodzakelijk zijn.

4.2 Bepalen van de geluidsbelastingen

De geluidsbelastingen ten gevolge van de onderzochte wegen zijn bepaald met behulp van de standaardrekenmethode II-berekening. De gebruikte rekenmethode voor wegverkeer is beschreven in het RMG 2006, bijlage III, behorend bij hoofdstuk 3: Weg, versie augustus 2009.

De grafische weergave van het model Het Raan is weergegeven in overzichtstekening 4, bijlage E. In deze tekening is onder meer de ligging van de verschillende waarneempunten te zien. In bijlage F is een rapportage met de invoergegevens van het model Het Raan opgenomen.

4.2.1 Heinoeseweg (N35)

De hoogste geluidsbelastingen voor de nieuwe geluidsgevoelige bestemmingen (zeven woningen en zorgappartementen) ten gevolge van de Heinoeseweg (N35) zijn weergegeven in tabel 7.

Woning	Hoogste geluidsbelastingen in dB incl. aftrek ex art. 110g Wgh	Hoogst toelaatbare geluidsbelasting in dB
P01	50	63 dB (art 83 lid 3 van de Wgh)
P02	50	63 dB (art 83 lid 3 van de Wgh)
P03	50	63 dB (art 83 lid 3 van de Wgh)
P04	50	63 dB (art 83 lid 3 van de Wgh)
P05	47	63 dB (art 83 lid 3 van de Wgh)
P06	48	63 dB (art 83 lid 3 van de Wgh)
P07	47	63 dB (art 83 lid 3 van de Wgh)
zorgappartemen- ten	51	53 dB (art. 3.2 lid 1d van het BGH)

Tabel 7: hoogste geluidsbelastingen ten gevolge van de Heinoeseweg (N35)

In overzichtstekening 1, bijlage A, zijn de hoogste geluidsbelastingen ten gevolge van de Heinoeseweg (N35) weergegeven. In deze tekening zijn tevens de woningen genummerd. In bijlage D zijn alle berekende geluidsbelastingen in tabelvorm weergegeven. Voor de omliggende woningen zijn tevens ook de afgegeven hogere waarden weergegeven.

4.2.1.1 Toetsing aan de Wgh

Uit dit onderzoek blijkt dat bij vier nieuwe woningen en het verzorgingshuis de voorkeursgrenswaarde van 48 dB wordt overschreden. De hoogste geluidsbelasting ten gevolge van de Heinoseweg bedraagt 51 dB, inclusief aftrek ex artikel 110g. De hoogste toelaatbare geluidsbelasting voor nieuw te bouwen woningen langs een bestaande weg in stedelijk gebied bedraagt 63 dB voor de woningen en 53 dB voor de zorgappartementen. De optredende geluidsbelastingen zijn hiermee lager dan de hoogste toelaatbare geluidsbelasting. Bij diverse omliggende woningen wordt ook de voorkeursgrenswaarde overschreden maar bij geen van deze woningen wordt de verleende hogere waarde overschreden.

4.2.2 **Burgemeester Zuidwijklaan**

De hoogste geluidsbelastingen voor de nieuwe geluidsgevoelige bestemmingen (7 woningen en zorgappartementen) ten gevolge van de Burgemeester Zuidwijklaan zijn weergegeven in tabel 7.

Woning	Hoogste geluidsbelastingen in dB incl. aftrek ex art. 110g Wgh	Hoogst toelaatbare geluidsbelasting in dB
P01	51	63 dB (art 83 lid 3 van de Wgh)
P02	52	63 dB (art 83 lid 3 van de Wgh)
P03	51	63 dB (art 83 lid 3 van de Wgh)
P04	52	63 dB (art 83 lid 3 van de Wgh)
P05	45	63 dB (art 83 lid 3 van de Wgh)
P06	43	63 dB (art 83 lid 3 van de Wgh)
P07	42	63 dB (art 83 lid 3 van de Wgh)
zorgapparte- menten	45	53 dB (art. 3.2 lid 1d van het BGH)

Tabel 8. Hoogste geluidsbelastingen ten gevolge van de Burgemeester Zuidwijklaan

In overzichtstekening 2, bijlage B, zijn de hoogste geluidsbelastingen ten gevolge van de Burgemeester Zuidwijklaan weergegeven. In deze tekening zijn tevens de woningen genummerd. In bijlage D zijn alle berekende geluidsbelastingen in tabelvorm weergegeven. Voor de omliggende woningen zijn tevens ook de afgegeven hogere waarden weergegeven.

4.2.2.1 Toetsing aan de Wgh

Uit dit onderzoek blijkt dat bij vier nieuwe woningen de voorkeursgrenswaarde van 48 dB wordt overschreden. De hoogste geluidsbelasting ten gevolge van de Burgemeester Zuidwijklaan bedraagt 52 dB, inclusief aftrek ex artikel 110g Wgh. De hoogste toelaatbare geluidsbelasting voor nieuw te bouwen woningen langs een bestaande weg in stedelijk gebied bedraagt 63 dB voor de woningen. De optredende geluidsbelastingen zijn hiermee lager dan de hoogste toelaatbare geluidsbelasting. Bij diverse omliggende woningen wordt ook de voorkeursgrenswaarde overschreden, maar bij geen van deze woningen wordt de verleende hogere waarde overschreden.

4.2.3 *Ridderschapsweg*

De hoogste geluidsbelastingen voor de nieuwe geluidsgevoelige bestemmingen (zeven woningen en zorgappartementen) ten gevolge van de Ridderschapsweg zijn weergegeven in tabel 8.

Woning	Hoogste geluidsbelastingen in dB incl. aftrek ex art. 110g Wgh	Hoogst toelaatbare geluidsbelasting in dB
P01	30	63 dB (art 83 lid 3 van de Wgh)
P02	30	63 dB (art 83 lid 3 van de Wgh)
P03	30	63 dB (art 83 lid 3 van de Wgh)
P04	31	63 dB (art 83 lid 3 van de Wgh)
P05	31	63 dB (art 83 lid 3 van de Wgh)
P06	31	63 dB (art 83 lid 3 van de Wgh)
P07	33	63 dB (art 83 lid 3 van de Wgh)
zorgappartemen- ten	52	53 dB (art. 3.2 lid 1d van het BGH)

Tabel 9: hoogste geluidsbelastingen ten gevolge van de Ridderschapsweg

In overzichtstekening 3, bijlage C, zijn de hoogste geluidsbelastingen ten gevolge van de Ridderschapsweg weergegeven. In deze tekening zijn tevens de woningen genummerd. In bijlage D zijn alle berekende geluidsbelastingen in tabelvorm weergegeven. Voor de omliggende woningen zijn tevens ook de afgegeven hogere waarden weergegeven.

4.2.3.1 Toetsing aan de Wgh

Uit dit onderzoek blijkt dat bij vier nieuwe woningen de voorkeursgrenswaarde van 48 dB wordt overschreden. De hoogste geluidsbelasting ten gevolge van de Ridderschapsweg bedraagt 52 dB, inclusief aftrek ex artikel 110g Wgh.

Omdat de Ridderschapsweg een 30 km-regime heeft, is deze weg niet onderzoeksplichtig voor de Wgh en daardoor zijn er ook geen normen opgenomen voor 30 km-wegen in de Wgh. Ter vergelijking is de hoogste toelaatbare geluidsbelasting uit de Wgh voor een vergelijkbare 50 km-weg gebruikt voor de toetsing in het kader van een goede ruimtelijke ordening.

De hoogste toelaatbare geluidsbelasting voor nieuw te bouwen woningen langs een bestaande weg in stedelijk gebied bedraagt 63 dB voor de woningen. De optredende geluidsbelastingen zijn hiermee lager dan de hoogste toelaatbare geluidsbelasting. Bij omliggende woningen wordt ook de voorkeursgrenswaarde overschreden maar bij geen van deze woningen is de geluidsbelasting hoger dan 53 dB.

4.3 Mogelijkheden voor geluidsreducerende maatregelen

Het doel van de Wgh is om geluidhinder te voorkomen en te beperken. Een geluidsbelasting tot en met de voorkeursgrenswaarde garandeert een goed woon-/leefklimaat. De Heinoseweg (N35), de Burgemeester Zuidwijklaan en de Ridderschapsweg zorgen voor een overschrijding van de voorkeursgrenswaarde. In artikel 77 lid 1b van de Wgh staat dat er onderzoek moet plaatsvinden of, en zo ja, welke doeltreffende maatregelen mogelijk zijn om de geluidsbelasting terug te brengen tot een waarde die lager of gelijk is aan de voorkeursgrenswaarde. Wanneer de geluidsbelasting niet terug te brengen is tot de voorkeursgrenswaarde, dan kan een hogere waarde ten gevolge van de Heinoseweg (N35) en de Burgemeester Zuidwijklaan worden verleend door de gemeente Raalte. Voor de Ridderschapsweg kan geen hogere waarde worden aangevraagd, omdat deze weg een 30 km-regime heeft.

Bij het treffen van maatregelen geldt een voorkeursvolgorde: bron, overdracht en ontvanger.

4.3.1 Bronmaatregelen

Het vervangen van de huidige wegdekken (dicht asfaltbeton) op de Heinoseweg (N35) door een stiller wegdek is gezien het beperkte aantal woningen niet alleen financieel onrendabel, ook zal een dergelijk stiller (en dus ook opener) wegdek problemen opleveren bij het beheer (de levensduur van deze stillere wegdekken is naar verwachting korter).

Ten opzichte van het bestaande dichte asfaltbeton is een geluidsreductie van 4 dB haalbaar door het toepassen van een dunne deklaag (type 2). Door het toepassen van dit wegdek wordt de voorkeursgrenswaarde nog op acht woningen overschreden. Aangezien op de Burgemeester Zuidwijklaan al een Zeer Stil Asfalt (ZSA-SD) is het niet mogelijk om een nog stiller asfalt toe te passen.

4.3.2 Overdrachtsmaatregelen

Het vergroten van de afstand tussen de Heinoseweg en de woningen in het plangebied, zodanig dat de geluidsbelasting wel voldoet aan de voorkeursgrenswaarde, zorgt voor een dusdanig grote afstand dat dit niet wenselijk is.

Tussen de Heinoeseweg en het plangebied wordt al een grondwal gerealiseerd van 2,75 meter hoog. Een nog hogere geluidswal is niet gewenst vanuit stedenbouwkundig en landschappelijk oogpunt.

Tevens zullen de kosten voor het plaatsen van een scherm dusdanig hoog zijn dat dit vanuit financieel oogpunt niet rendabel is voor het plan. Het aanleggen van een geluidswal is niet gewenst gezien het ruimtebeslag hiervan.

4.3.3 Maatregelen bij de ontvanger

De maatregelen die kunnen worden genomen bij de ontvanger (woning) zijn erop gericht om te voldoen aan de binnenwaarde van 33 dB. Mogelijk moeten voor de woningen met een hogere geluidsbelasting dan de voorkeursgrenswaarde aanvullende isolerende voorzieningen worden getroffen om de akoestische binnenwaarde te halen.

4.3.4 Conclusie

Gezien de beperkte schaal van dit plan is het niet mogelijk of wenselijk om effectieve maatregelen te treffen die de geluidsbelastingen terugbrengen tot waarden die lager zijn dan de voorkeursgrenswaarde van 48 dB.

5 Conclusie

Ten noordwesten van de kern Raalte ligt de uitbreidingslocatie Sallandse Poort. In deze uitbreidingslocatie is woningbouw gepland. Deze locatie wordt aan de zuidzijde begrensd door de Heinoseweg (N35) en aan de oostzijde door de bestaande woningen van de uitbreiding Het Raan. In 2009 is voor dit woningbouwplan een bestemmingplanprocedure (Sallandse Poort-Oost) doorlopen en dit plan is inmiddels onherroepelijk.

Eén van de initiatiefnemers Salland Wonen heeft het bouwplan voor de woningen en zorgappartementen op de hoek van de Burgemeester Zuidwijklaan en de Ridderschapsweg aangepast. Hierdoor past het nieuwe bouwplan niet in het bestaande bestemmingsplan. Voor dit deel van het plan wordt het bestemmingsplan herzien.

Woningen zijn geluidsgevoelige bestemmingen, waarvoor akoestisch onderzoek is verricht. De geluidsbelasting van woningen wordt getoetst aan de normen uit de Wet geluidhinder (Wgh).

5.1 Toetsing aan de wet geluidhinder

Ridderschapsweg

Doordat de Ridderschapsweg een 30 km/uur-regime heeft, is deze weg niet onderzoeksplchtig voor de Wgh. Het is ook dan niet mogelijk om voor deze woningen, ten gevolge van de geluidshinder afkomstig van het wegverkeer op de Ridderschapsweg, een hogere grenswaarde aan te vragen bij de gemeente. Voor de bepaling van de binnenwaarde voor het Bouwbesluit en voor de toetsing aan de normen die zijn genoemd in de Wgh voor een goede ruimtelijke ordening, is toch akoestisch onderzoek uitgevoerd.

Uit dit onderzoek blijkt dat bij vier nieuwe woningen de voorkeursgrenswaarde van 48 dB wordt overschreden. De hoogste geluidsbelasting ten gevolge van de Ridderschapsweg bedraagt 52 dB, inclusief aftrek ex artikel 110g Wgh.

De hoogste toelaatbare geluidsbelasting voor nieuw te bouwen woningen langs een bestaande weg in stedelijk gebied bedraagt 63 dB voor de woningen. De optredende geluidsbelastingen zijn hiermee lager dan de hoogste toelaatbare geluidsbelasting. Bij omliggende woningen wordt ook de voorkeursgrenswaarde overschreden maar bij geen van deze woningen is de geluidsbelasting hoger dan 53 dB.

Heinoseweg (N35)

Uit dit onderzoek blijkt dat bij vier nieuwe woningen en het verzorgingshuis de voorkeursgrenswaarde van 48 dB wordt overschreden. De hoogste geluidsbelasting ten gevolge van de Heinoseweg bedraagt 51 dB, inclusief aftrek ex artikel 110g Wgh. De hoogste toelaatbare geluidsbelasting voor nieuw te bouwen woningen langs een bestaande weg in stedelijk gebied bedraagt 63 dB voor de woningen en 53 dB voor de zorgappartementen. De optredende geluidsbelastingen zijn hiermee lager dan de hoogste toelaatbare geluidsbelasting.

Bij diverse omliggende woningen wordt ook de voorkeursgrenswaarde overschreden, maar bij geen van deze woningen wordt de verleende hogere waarde overschreden.

Burgemeester Zuidwijklaan

Uit dit onderzoek blijkt dat bij vier nieuwe woningen de voorkeursgrenswaarde van 48 dB wordt overschreden. De hoogste geluidsbelasting ten gevolge van de Burgemeester Zuidwijklaan bedraagt 52 dB, inclusief aftrek ex artikel 110g Wgh. De hoogste toelaatbare geluidsbelasting voor nieuw te bouwen woningen langs een bestaande weg in stedelijk gebied bedraagt 63 dB voor de woningen. De optredende geluidsbelastingen zijn hiermee lager dan de hoogste toelaatbare geluidsbelasting. Bij diverse omliggende woningen wordt ook de voorkeursgrenswaarde overschreden, maar bij geen van deze woningen wordt de verleende hogere waarde overschreden.

Aan te vragen hogere grenswaarden voor de nieuwe ontwikkelingen

De hoogste gevelbelasting, inclusief correctie artikel 110g, ten gevolge van het wegverkeer op de Heinoseweg bedraagt 51 dB en ten gevolge van het wegverkeer op de Burgemeester Zuidwijklaan bedraagt deze 52 dB. Voor deze vier woningen en de zorgappartementen kan bij de gemeente Raalte een hogere grenswaarde worden aangevraagd. Om een hogere grenswaarde aan te kunnen vragen moet worden voldaan aan twee voorwaarden:

- 1 de optredende gevelbelasting moet lager zijn dan de maximaal toelaatbare gevelbelasting;
- 2 de situatie moet passen in het gemeentelijke geluidsbeleid ten aanzien van vaststelling van de hogere grenswaarden.

De maximaal toelaatbare gevelbelasting voor nieuw te bouwen woningen langs een bestaande weg in stedelijk gebied bedraagt 63 dB (artikel 83 lid 2 van de Wgh) en voor de zorgappartementen bedraagt 53 dB (artikel 3.2 lid 1d van de BGH). De optredende gevelbelastingen zijn hiermee lager dan de maximaal toelaatbare gevelbelasting.

Het plan op de hoek van de Burgemeester Zuidwijklaan en de Ridderschapsweg is een herontwikkeling gepland met woningen en een zorgappartementen. Dit deel is de afronding van het plan 'Het Raan'. Wanneer deze uitbreiding niet wordt gebouwd dan zal de hoek Burgemeester Zuidwijklaan en de Ridderschapsweg onbebouwd blijven. De gemeente Raalte volgt in haar "Interimbeleid Hoger Grenswaarden Wet geluidhinder" voornamelijk de oude ontheffingscriteria voorlopig zullen volgen uit het inmiddels vervallen "Besluit grenswaarden binnen zones langs wegen". In dit geluidsbeleid staat het ontheffingscriterium: "door de gekozen situering een open plaats tussen aanwezige bebouwing opvullen", dit is in deze situatie van toepassing.

Voor de woningen is de gevelbelasting lager dan de maximaal toelaatbare geluidsbelasting en de situatie past naar verwachting in het gemeentelijke beleid, hierdoor kan voor deze woningen hogere grenswaarden worden aangevraagd bij de gemeente Raalte.

De te verlenen hogere waarden zijn weergegeven in tabel 10.

Woning	Te verlenen hogere waarden in dB	
	Heinoseweg (N35)	Burgemeester Zuidwijklaan
P01	50	51
P02	50	52
P03	50	51
P04	50	52
Zorgappartementen (max 28 appartementen)	51	-

Tabel 10: te verlenen hogere waarden

Omliggende woningen

De woningen nabij de nieuwe ontwikkeling en het appartementencomplex op de hoek van de hoek van de Burgemeester Zuidwijklaan en de Ridderschapsweg hebben een dusdanige geluidsbelastingen dat nog steeds wordt voldaan aan de in het verleden verleende hogere waarden. De reeds planologisch mogelijk gemaakte woningen zijn hierdoor nog steeds te realiseren. Voor deze woningen hoeft daardoor in het kader van deze bestemmingsplanprocedure geen aanvullende maatregelen worden getroffen.

5.2 Toetsing aan het bouwbesluit

Wel dient op grond van het Bouwbesluit een akoestische binnenwaarde van 33 dB gegarandeerd te worden. Voor de akoestische binnenwaarde mag artikel 110g van de Wgh (een aftrek van 2 en 5 dB) niet worden toegepast bij de berekening van de cumulatieve gevelbelasting. De berekening van de cumulatieve gevelbelasting is weergegeven in bijlage D. Mogelijk moeten voor de woningen met een hogere gevelbelasting dan de voorkeursgrenswaarde van 48 dB aanvullende isolerende voorzieningen worden getroffen om een akoestische binnenwaarde van 33 dB te halen.

De hoogste cumulatieve gevelbelasting, exclusief correctie artikel 110g, bedraagt 58 dB bij de nieuwe woningen en 58 dB bij de zorgappartementen. Om de binnenwaarde bij de woningen en de zorgappartementen te halen, moet een minimale geluidsisolatie van $(58-33=)$ 25 dB worden bereikt.

Ter indicatie: een standaard spouwmuur bezit een minimale geluidsisolatie van 20 dB volgens het Bouwbesluit. In een aanvullend bouwakoestisch onderzoek moet worden onderzocht of aanvullende gevelmaatregelen nodig zijn.

Bijlage A

**Overzichtstekening 1, hoogste geluidsbelastingen t.g.v. de
Heinoseweg (N35)**

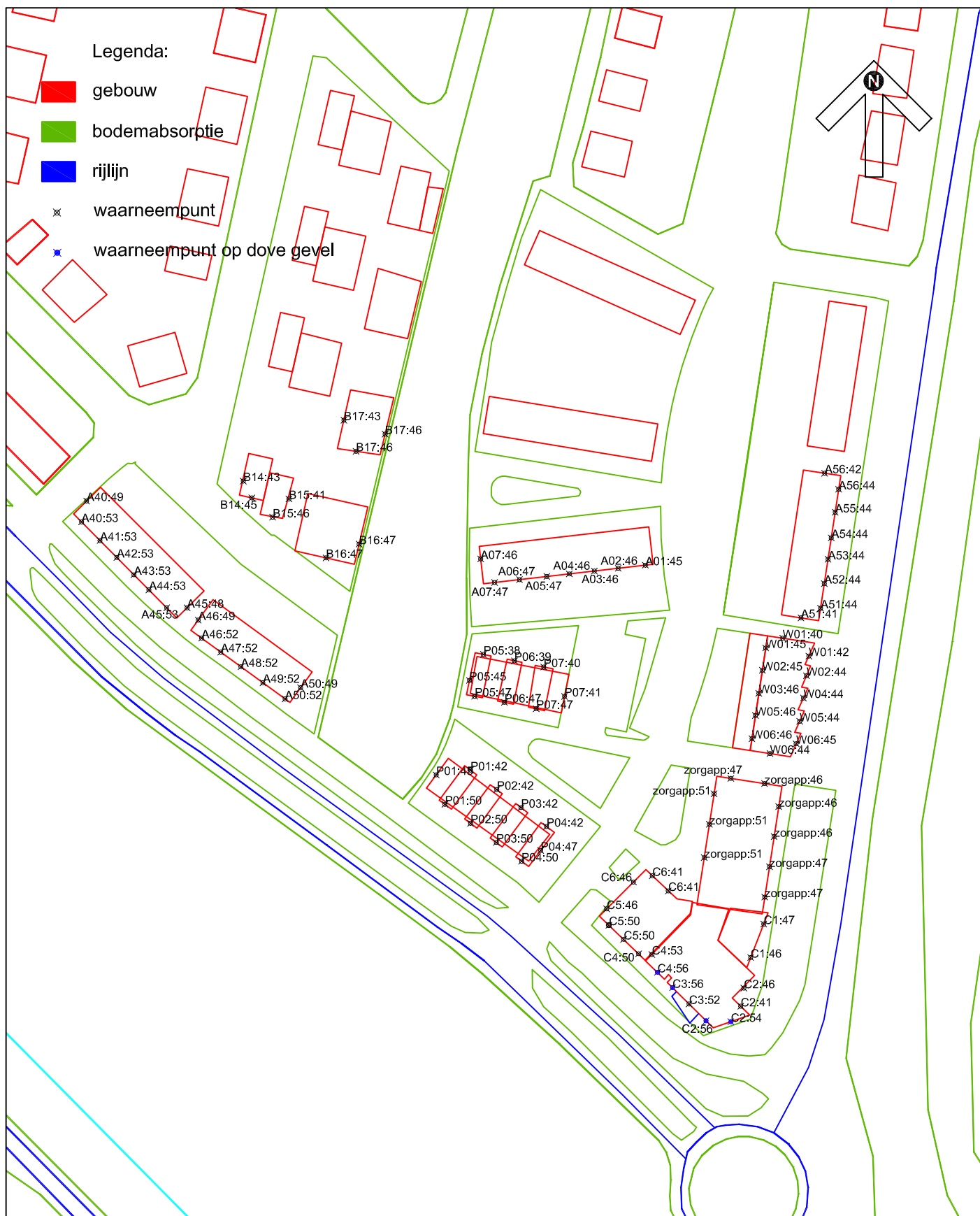

overzichtstekening **Hoogste geluidsbelastingen t.g.v. de Heinoeseweg (N35)**

formaat : A4
 schaal : 1:1250
 datum : 16-08-2011
 projectnr. : 61202.04
 tekeningnr. : 1

gemeente **RAALTE**

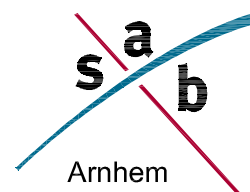

Bijlage B

**Overzichtstekening 2, hoogste geluidsbelastingen t.g.v. de
Burgemeester Zuidwijklaan**

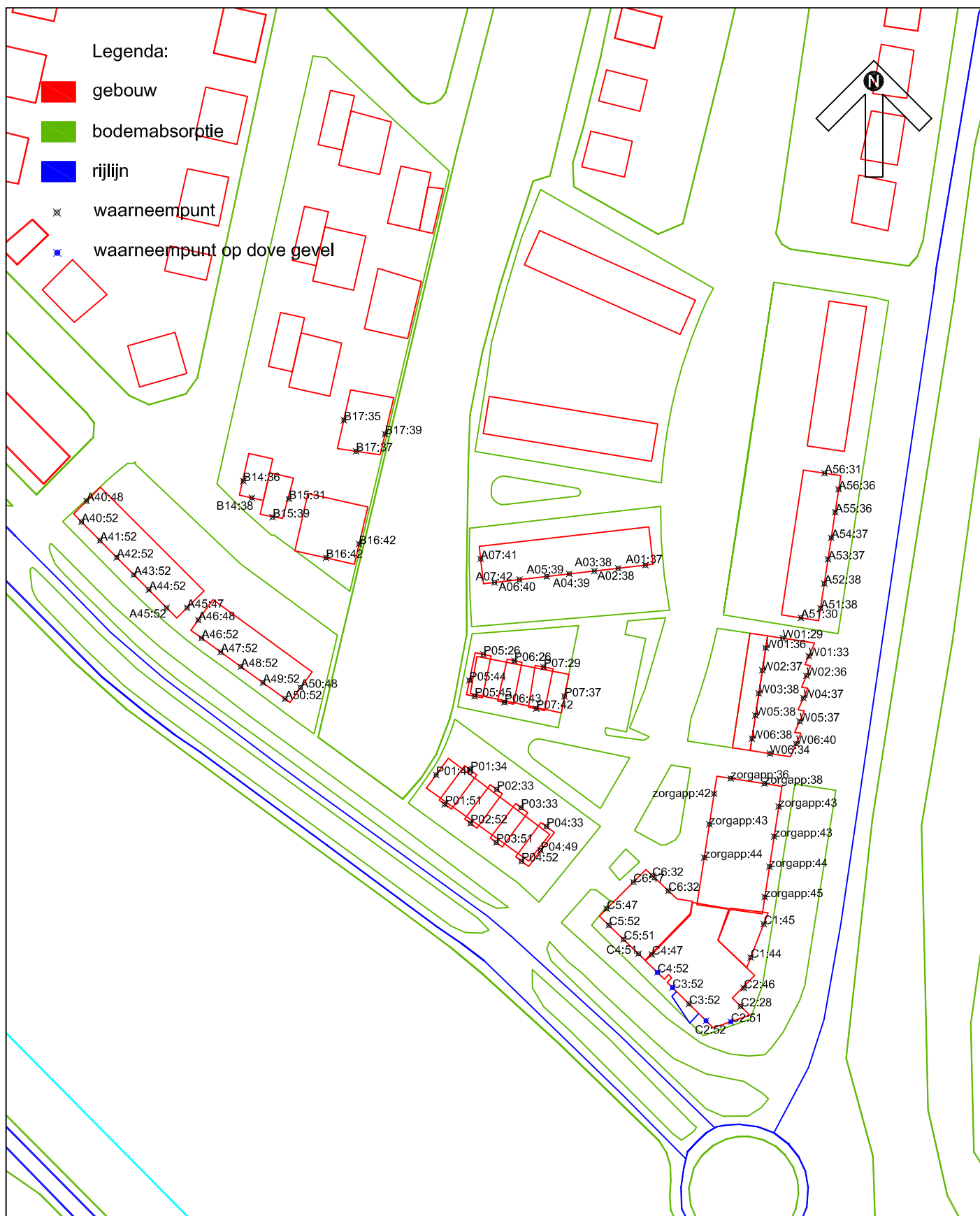

overzichtstekening **Hoogste geluidsbelastingen
t.g.v. de Burg. Zuidwijklaan**

formaat : A4
 schaal : 1:1250
 datum : 16-08-2011
 projectnr. : 61202.04
 tekeningnr. : 2

gemeente **RAALTE**

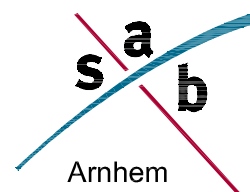

Bijlage C

**Overzichtstekening 3, hoogste geluidsbelastingen t.g.v. de
Ridderschapsweg**

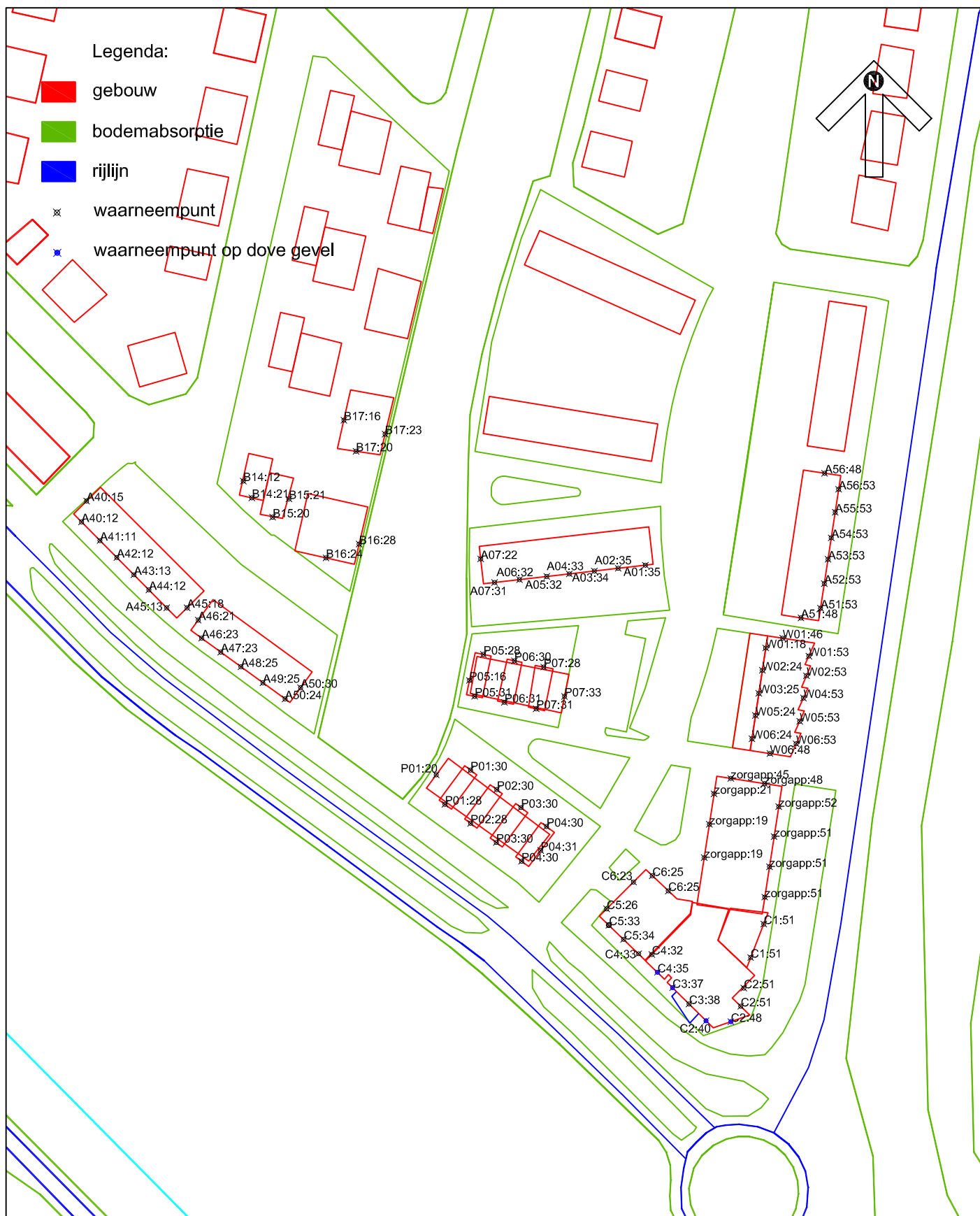

overzichtstekening **Hoogste geluidsbelastingen
t.g.v. de Ridderschapsweg**

formaat : A4
 schaal : 1:1250
 datum : 16-08-2011
 projectnr. : 61202.04
 tekeningnr. : 3

gemeente **RAALTE**

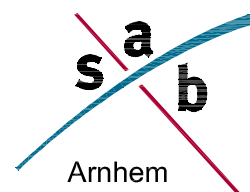

Bijlage D

Geluidsbelastingen in tabelvorm

Geluidsbelastingen in tabelvorm

Woningnr.	waar- neem- punt in meter:	waar- neem- hoogte in meter:	Dove gevel	scherm verhoging	Verleende H/W	Geluidsbelastingen (Lden) in dB t.g.v. de Heinoseweg (N35)		Verleende H/W	Geluidsbelastingen (Lden) in dB t.g.v. de Burg. Zuidwijklaan		Geluidsbelastingen (Lden) in dB t.g.v. de Ridderschapsweg		Cumulatieve geluidsbelastingen (Lden) in dB	
						excl. aftrek art. 110g Wgh	incl. aftrek ex art. 110g Wgh		excl. aftrek art. 110g Wgh	incl. aftrek ex art. 110g Wgh	excl. aftrek art. 110g Wgh	incl. aftrek ex art. 110g Wgh	excl. aftrek art. 110g Wgh	incl. aftrek ex art. 110g Wgh
Reeds mogelijke nieuwe woningen														
A01	136	1,5		1		44,36	42,36		41,20	36,20	38,32	33,32	46,75	43,72
A01	136	4,5		1		46,10	44,10		41,08	36,08	39,93	34,93	48,02	45,17
A01	136	7,5		1		47,32	45,32		42,49	37,49	39,89	34,89	49,11	46,31
A02	137	1,5		1		44,51	42,51		41,48	36,48	37,15	32,15	46,77	43,79
A02	137	4,5		1		46,49	44,49		41,52	36,52	39,08	34,08	48,25	45,46
A02	137	7,5		1		47,75	45,75		42,93	37,93	39,55	34,55	49,46	46,69
A03	138	1,5		1		44,06	42,06		41,31	36,31	36,57	31,57	46,39	43,38
A03	138	4,5		1		46,59	44,59		41,77	36,77	37,92	32,92	48,25	45,50
A03	138	7,5		1		48,01	46,01		43,14	38,14	39,03	34,03	49,63	46,90
A04	139	1,5		1		44,12	42,12		41,68	36,68	35,25	30,25	46,42	43,43
A04	139	4,5		1		46,65	44,65		42,30	37,30	36,57	31,57	48,31	45,56
A04	139	7,5		1		48,25	46,25		43,82	38,82	38,19	33,19	49,89	47,15
A05	140	1,5		1		43,95	41,95		41,33	36,33	34,93	29,93	46,18	43,21
A05	140	4,5		1		46,77	44,77		42,61	37,61	35,86	30,86	48,43	45,68
A05	140	7,5		1		48,52	46,52		44,36	39,36	37,30	32,30	50,16	47,42
A06	141	1,5		1		44,03	42,03		42,45	37,45	35,45	30,45	46,66	43,55
A06	141	4,5		1		46,83	44,83		43,65	38,65	35,89	30,89	48,77	45,91
A06	141	7,5		1		49,16	47,16		45,34	40,34	37,02	32,02	50,85	48,09
A07	142	1,5		1		44,68	42,68		43,97	38,97	34,61	29,61	47,57	44,37
A07	142	4,5		1		46,77	44,77		45,43	40,43	34,86	29,86	49,32	46,23
A07	142	7,5		1		49,45	47,45		46,80	41,80	36,21	31,21	51,47	48,58
A07	143	1,5		1		43,79	41,79		43,42	38,42	26,93	21,93	46,67	43,46
A07	143	4,5		1		45,35	43,35		44,80	39,80	26,60	21,60	48,12	44,96
A07	143	7,5		1		47,68	45,68		45,69	40,69	26,70	21,70	49,83	46,89
A40	188	1,5		1	53	48,42	46,42	52	52,25	47,25	18,89	13,89	53,76	49,87
A40	188	4,5		1	53	49,64	47,64	52	52,90	47,90	19,42	14,42	54,58	50,78
A40	188	7,5		1	53	51,27	49,27	52	52,87	47,87	20,35	15,35	55,16	51,64
A40	189	1,5		1	53	51,83	49,83	52	56,79	51,79	16,55	11,55	57,99	53,93
A40	189	4,5		1	53	53,04	51,04	52	57,27	52,27	-99,90	-99,90	58,66	54,71
A40	189	7,5		1	53	54,71	52,71	52	57,18	52,18	-99,90	-99,90	59,13	55,46
A41	190	1,5		1	53	51,62	49,62	52	56,63	51,63	16,36	11,36	57,82	53,75
A41	190	4,5		1	53	52,88	50,88	52	57,13	52,13	-99,90	-99,90	58,52	54,56

Geluidsbelastingen in tabelvorm

Woningnr.	waar- neem- punt in meter:	waar- neem- hoogte in meter:	Dove gevel	scherm verhoging	Verleende HW	Geluidsbelastingen (Lden) in dB t.g.v. de Heinoseweg (N35)		Verleende HW	Geluidsbelastingen (Lden) in dB t.g.v. de Burg. Zuidwijklaan		Geluidsbelastingen (Lden) in dB t.g.v. de Ridderschapsweg		Cumulatieve geluidsbelastingen (Lden) in dB	
						excl. aftrek art. 110g Wgh	incl. aftrek ex art. 110g Wgh		excl. aftrek art. 110g Wgh	incl. aftrek ex art. 110g Wgh	excl. aftrek art. 110g Wgh	incl. aftrek ex art. 110g Wgh	excl. aftrek art. 110g Wgh	incl. aftrek ex art. 110g Wgh
A41	190	7,5		1	53	54,62	52,62	52	57,04	52,04	-99,90	-99,90	59,01	55,35
A42	191	1,5		1	53	51,61	49,61	52	56,54	51,54	16,53	11,53	57,75	53,69
A42	191	4,5		1	53	52,87	50,87	52	57,07	52,07	-99,90	-99,90	58,47	54,52
A42	191	7,5		1	53	54,62	52,62	52	56,99	51,99	-99,90	-99,90	58,98	55,33
A43	192	1,5		1	53	51,61	49,61	52	56,57	51,57	18,41	13,41	57,77	53,71
A43	192	4,5		1	53	52,87	50,87	52	57,06	52,06	-99,90	-99,90	58,46	54,52
A43	192	7,5		1	53	54,61	52,61	52	56,98	51,98	-99,90	-99,90	58,97	55,32
A44	193	1,5		1	53	51,42	49,42	52	56,55	51,55	16,65	11,65	57,71	53,62
A44	193	4,5		1	53	52,73	50,73	52	57,08	52,08	-99,90	-99,90	58,44	54,47
A44	193	7,5		1	53	54,56	52,56	52	56,99	51,99	-99,90	-99,90	58,95	55,29
A45	194	1,5		1	53	51,41	49,41	52	56,61	51,61	18,44	13,44	57,76	53,66
A45	194	4,5		1	53	52,72	50,72	52	57,12	52,12	-99,90	-99,90	58,47	54,49
A45	194	7,5		1	53	54,53	52,53	52	57,03	52,03	-99,90	-99,90	58,97	55,30
A45	195	1,5		1	53	45,79	43,79	52	51,96	46,96	22,40	17,40	52,90	48,67
A45	195	4,5		1	53	47,49	45,49	52	52,48	47,48	21,66	16,66	53,68	49,61
A45	195	7,5		1	53	49,90	47,90	52	52,39	47,39	23,37	18,37	54,33	50,67
A46	196	1,5		1	52	46,32	44,32	52	52,24	47,24	25,25	20,25	53,24	49,04
A46	196	4,5		1	52	48,18	46,18	52	52,78	47,78	25,16	20,16	54,08	50,07
A46	196	7,5		1	52	50,71	48,71	52	52,67	47,67	25,88	20,88	54,82	51,24
A46	198	1,5		1	52	51,33	49,33	52	56,60	51,60	27,82	22,82	57,73	53,63
A46	198	4,5		1	52	52,64	50,64	52	57,11	52,11	27,09	22,09	58,44	54,45
A46	198	7,5		1	52	54,45	52,45	52	57,01	52,01	27,44	22,44	58,93	55,25
A47	199	1,5		1	52	51,26	49,26	52	56,59	51,59	28,05	23,05	57,71	53,59
A47	199	4,5		1	52	52,57	50,57	52	57,09	52,09	27,12	22,12	58,41	54,41
A47	199	7,5		1	52	54,36	52,36	52	57,00	52,00	27,56	22,56	58,89	55,20
A48	200	1,5		1	52	51,24	49,24	52	56,57	51,57	30,12	25,12	57,69	53,58
A48	200	4,5		1	52	52,53	50,53	52	57,08	52,08	29,30	24,30	58,39	54,39
A48	200	7,5		1	52	54,29	52,29	52	57,00	52,00	29,80	24,80	58,87	55,16
A49	202	1,5		1	52	51,13	49,13	52	56,76	51,76	30,42	25,42	57,82	53,66
A49	202	4,5		1	52	52,41	50,41	52	57,23	52,23	29,42	24,42	58,47	54,43
A49	202	7,5		1	52	54,19	52,19	52	57,16	52,16	30,05	25,05	58,94	55,19
A50	203	1,5		1	52	50,99	48,99	52	56,60	51,60	29,46	24,46	57,66	53,50
A50	203	4,5		1	52	52,28	50,28	52	57,09	52,09	28,15	23,15	58,33	54,29

Geluidsbelastingen in tabelvorm

Woningnr.	waar- neem- punt in meter:	waar- neem- hoogte in meter:	Dove gevel	scherm verhoging	Verleende H/W	Geluidsbelastingen (Lden) in dB t.g.v. de Heinoseweg (N35)		Verleende H/W	Geluidsbelastingen (Lden) in dB t.g.v. de Burg. Zuidwijklaan		Geluidsbelastingen (Lden) in dB t.g.v. de Ridderschapsweg		Cumulatieve geluidsbelastingen (Lden) in dB	
						excl. aftrek art. 110g Wgh	incl. aftrek ex art. 110g Wgh		excl. aftrek art. 110g Wgh	incl. aftrek ex art. 110g Wgh	excl. aftrek art. 110g Wgh	incl. aftrek ex art. 110g Wgh	excl. aftrek art. 110g Wgh	incl. aftrek ex art. 110g Wgh
A50	203	7,5	1		52	54,06	52,06	52	57,04	52,04	28,85	23,85	58,82	55,06
A50	209	1,5	1		52	47,53	45,53	52	52,30	47,30	34,57	29,57	53,60	49,56
A50	209	4,5	1		52	49,02	47,02	52	52,99	47,99	34,10	29,10	54,49	50,57
A50	209	7,5	1		52	50,60	48,60	52	53,03	48,03	35,40	30,40	55,04	51,37
A51	225	1,5	1			37,23	35,23		28,80	23,80	52,28	47,28	52,43	47,56
A51	225	4,5	1			40,66	38,66		30,94	25,94	52,72	47,72	53,01	48,25
A51	225	7,5	1			42,93	40,93		35,00	30,00	52,68	47,68	53,18	48,57
A51	226	1,5	1			45,52	43,52		42,33	37,33	57,32	52,32	57,73	52,98
A51	226	4,5	1			45,87	43,87		42,34	37,34	57,68	52,68	58,07	53,33
A51	226	7,5	1			46,03	44,03		42,80	37,80	57,63	52,63	58,05	53,32
A52	227	1,5	1			45,40	43,40		42,34	37,34	57,30	52,30	57,70	52,95
A52	227	4,5	1			45,82	43,82		42,46	37,46	57,65	52,65	58,05	53,30
A52	227	7,5	1			46,09	44,09		42,88	37,88	57,60	52,60	58,03	53,30
A53	228	1,5	1			45,67	43,67		41,45	36,45	57,34	52,34	57,73	52,99
A53	228	4,5	1			46,10	44,10		41,42	36,42	57,67	52,67	58,06	53,32
A53	228	7,5	1			46,40	44,40		41,69	36,69	57,63	52,63	58,05	53,33
A54	229	1,5	1			45,45	43,45		42,20	37,20	57,28	52,28	57,68	52,93
A54	229	4,5	1			45,91	43,91		42,23	37,23	57,62	52,62	58,02	53,28
A54	229	7,5	1			46,24	44,24		42,35	37,35	57,57	52,57	58,00	53,28
A55	230	1,5	1			45,16	43,16		40,90	35,90	57,30	52,30	57,65	52,89
A55	230	4,5	1			45,66	43,66		41,02	36,02	57,64	52,64	57,99	53,24
A55	230	7,5	1			45,93	43,93		41,24	36,24	57,59	52,59	57,97	53,23
A56	231	1,5	1			45,16	43,16		41,17	36,17	57,31	52,31	57,67	52,90
A56	231	4,5	1			45,67	43,67		41,30	36,30	57,65	52,65	58,01	53,26
A56	231	7,5	1			45,97	43,97		41,45	36,45	57,60	52,60	57,99	53,25
A56	232	1,5	1			41,95	39,95		35,20	30,20	52,26	47,26	52,72	48,07
A56	232	4,5	1			42,82	40,82		35,41	30,41	52,72	47,72	53,22	48,59
A56	232	7,5	1			43,60	41,60		35,70	30,70	52,68	47,68	53,26	48,71
B14	255	1,5	1			40,10	38,10		38,63	33,63	16,47	11,47	42,45	39,43
B14	255	4,5	1			42,01	40,01		40,18	35,18	16,47	11,47	44,21	41,25
B14	255	7,5	1			44,95	42,95		41,11	36,11	16,73	11,73	46,46	43,77
B14	256	1,5	1			42,77	40,77		40,45	35,45	25,63	20,63	44,83	41,92
B14	256	4,5	1			44,10	42,10		41,61	36,61	25,50	20,50	46,08	43,20

Geluidsbelastingen in tabelvorm

Woningnr.	waar- neem- punt in meter:	waar- neem- hoogte in meter:	Dove gevel	scherm verhoging	Verleende HW	Geluidsbelastingen (Lden) in dB t.g.v. de Heinoseweg (N35)		Verleende HW	Geluidsbelastingen (Lden) in dB t.g.v. de Burg. Zuidwijklaan		Geluidsbelastingen (Lden) in dB t.g.v. de Ridderschapsweg		Cumulatieve geluidsbelastingen (Lden) in dB	
						excl. aftrek art. 110g Wgh	incl. aftrek ex art. 110g Wgh		excl. aftrek art. 110g Wgh	incl. aftrek ex art. 110g Wgh	excl. aftrek art. 110g Wgh	incl. aftrek ex art. 110g Wgh	excl. aftrek art. 110g Wgh	incl. aftrek ex art. 110g Wgh
B14	256	7,5		1		46,52	44,52		42,56	37,56	26,09	21,09	48,01	45,33
B15	257	1,5		1		44,57	42,57		42,49	37,49	20,88	15,88	46,68	43,75
B15	257	4,5		1		45,99	43,99		43,49	38,49	21,41	16,41	47,94	45,07
B15	257	7,5		1		47,91	45,91		44,25	39,25	24,73	19,73	49,48	46,77
B15	258	1,5		1		36,09	34,09		31,77	26,77	24,04	19,04	37,65	34,94
B15	258	4,5		1		39,04	37,04		34,19	29,19	24,84	19,84	40,39	37,77
B15	258	7,5		1		42,89	40,89		36,44	31,44	26,30	21,30	43,85	41,40
B16	259	1,5		1		46,16	44,16		44,97	39,97	24,13	19,13	48,63	45,57
B16	259	4,5		1		48,03	46,03		46,39	41,39	27,11	22,11	50,32	47,33
B16	259	7,5		1		48,78	46,78		47,39	42,39	28,87	23,87	51,18	48,14
B16	260	1,5		1		45,40	43,40		44,48	39,48	31,70	26,70	48,08	44,94
B16	260	4,5		1		47,42	45,42		45,70	40,70	32,16	27,16	49,73	46,73
B16	260	7,5		1		48,86	46,86		46,71	41,71	33,47	28,47	51,00	48,07
B17	261	1,5		1		42,47	40,47		39,18	34,18	23,84	18,84	44,18	41,41
B17	261	4,5		1		45,97	43,97		39,94	34,94	24,05	19,05	46,96	44,49
B17	261	7,5		1		47,85	45,85		41,60	36,60	24,94	19,94	48,79	46,35
B17	262	1,5		1		43,84	41,84		42,06	37,06	26,89	21,89	46,10	43,12
B17	262	4,5		1		46,44	44,44		42,40	37,40	27,12	22,12	47,92	45,24
B17	262	7,5		1		48,43	46,43		43,74	38,74	28,02	23,02	49,73	47,13
B17	263	1,5		1		40,14	38,14		38,10	33,10	18,34	13,34	42,27	39,33
B17	263	4,5		1		41,82	39,82		38,77	33,77	19,42	14,42	43,58	40,79
B17	263	7,5		1		44,82	42,82		39,84	34,84	20,66	15,66	46,03	43,47
C1	330	1,5		1	53	47,92	45,92	53	48,28	43,28	55,78	50,78	57,06	52,55
C1	330	4,5		1	53	48,34	46,34	53	49,14	44,14	56,27	51,27	57,59	53,07
C1	330	7,5		1	53	48,74	46,74	53	49,81	44,81	56,19	51,19	57,68	53,20
C1	331	1,5		1	53	47,20	45,20	53	47,67	42,67	55,81	50,81	56,92	52,36
C1	331	4,5		1	53	47,44	45,44	53	48,26	43,26	56,26	51,26	57,36	52,78
C1	331	7,5		1	53	47,66	45,66	53	48,92	43,92	56,19	51,19	57,42	52,86
C2	332	1,5		1	53	47,21	45,22	53	49,56	44,56	55,65	50,65	57,08	52,50
C2	332	4,5		1	53	47,43	45,43	53	50,68	45,68	56,06	51,06	57,60	53,00
C2	332	7,5		1	53	47,55	45,55	53	51,11	46,11	55,96	50,96	57,64	53,04
C2	332	10,5		2	53	47,98	45,98	53	51,25	46,25	55,80	50,80	57,61	53,05
C2	332	13,5		3	53	46,86	44,86	53	51,24	46,24	55,59	50,59	57,35	52,72

Geluidsbelastingen in tabelvorm

Woningnr.	waar- neem- punt in meter:	waar- neem- hoogte in meter:	Dove gevel	scherm verhoging	Verleende H/W	Geluidsbelastingen (Lden) in dB t.g.v. de Heinoeseweg (N35)		Verleende H/W	Geluidsbelastingen (Lden) in dB t.g.v. de Burg. Zuidwijklaan		Geluidsbelastingen (Lden) in dB t.g.v. de Ridderschapsweg		Cumulatieve geluidsbelastingen (Lden) in dB	
						excl. aftrek art. 110g Wgh	incl. aftrek ex art. 110g Wgh		excl. aftrek art. 110g Wgh	incl. aftrek ex art. 110g Wgh	excl. aftrek art. 110g Wgh	incl. aftrek ex art. 110g Wgh	excl. aftrek art. 110g Wgh	incl. aftrek ex art. 110g Wgh
C2	332	16,5		4	53	47,07	45,07	53	51,24	46,24	55,36	50,36	57,22	52,62
C2	332	19,5		5	53	47,66	45,66	53	51,21	46,21	55,10	50,10	57,11	52,57
C2	333	1,5		1	53	40,20	38,20	53	32,47	27,47	55,57	50,57	55,71	50,83
C2	333	4,5		1	53	40,78	38,78	53	32,89	27,89	55,99	50,99	56,14	51,26
C2	333	7,5		1	53	41,57	39,57	53	33,20	28,20	55,90	50,90	56,08	51,23
C2	333	10,5		2	53	42,84	40,84	53	33,49	28,49	55,74	50,74	55,98	51,19
C2	333	13,5		3	53	35,09	33,09	53	32,21	27,21	55,54	50,54	55,60	50,64
C2	333	16,5		4	53	33,51	31,51	53	27,54	22,54	55,31	50,31	55,35	50,37
C2	333	19,5		5	53	32,32	30,32	53	28,07	23,07	55,07	50,07	55,10	50,12
C2	334	1,5		1	53	49,58	47,58	53	55,16	50,16	53,18	48,18	57,97	53,56
C2	334	4,5		1	53	50,46	48,46	53	56,02	51,02	53,31	48,31	58,61	54,22
C2	334	7,5		1	53	51,32	49,32	53	56,12	51,12	53,19	48,19	58,77	54,48
C2	334	10,5	x	2		52,80	50,80		56,11	51,11	52,99	47,99	59,02	54,95
C2	334	13,5	x	3		55,00	53,00		56,03	51,03	52,75	47,75	59,57	55,86
C2	334	16,5	x	4		56,09	54,09		55,87	50,87	52,48	47,48	59,87	56,38
C2	334	19,5	x	5		56,35	54,35		55,73	50,73	52,18	47,18	59,87	56,46
C2	335	1,5		1	53	50,74	48,74	53	56,46	51,46	43,76	38,76	57,67	53,47
C2	335	4,5		1	53	51,83	49,83	53	57,24	52,24	44,58	39,58	58,52	54,36
C2	335	7,5		1	53	53,03	51,03	53	57,30	52,30	44,50	39,50	58,84	54,85
C2	335	10,5	x	2		54,33	52,33		58,03	53,03	46,43	41,43	59,78	55,86
C2	335	13,5	x	3		57,11	55,11		58,13	53,13	46,28	41,28	60,82	57,35
C2	335	16,5	x	4		57,87	55,87		57,99	52,99	46,11	41,11	61,08	57,77
C2	335	19,5	x	5		58,11	56,11		57,83	52,83	45,94	40,94	61,12	57,87
C3	337	1,5		1	53	50,81	48,81	53	56,19	51,19	41,91	36,91	57,42	53,27
C3	337	4,5		1	53	51,87	49,87	53	57,02	52,02	43,17	38,17	58,31	54,20
C3	337	7,5		1	53	53,01	51,01	53	57,10	52,10	43,10	38,10	58,65	54,70
C3	337	10,5		2	53	53,45	51,45	53	49,23	44,23	37,83	32,83	54,93	52,25
C3	337	13,5		3	53	52,42	50,42	53	46,51	41,51	36,85	31,85	53,51	51,00
C3	337	16,5		4	53	52,16	50,16	53	45,61	40,61	36,56	31,56	53,13	50,67
C3	337	19,5		5	53	51,85	49,85	53	44,84	39,84	36,60	31,60	52,75	50,32
C3	338	1,5		1	53	50,56	48,56	53	55,81	50,81	40,16	35,16	57,03	52,91
C3	338	4,5		1	53	51,69	49,69	53	56,68	51,68	41,76	36,76	57,98	53,89
C3	338	7,5		1	53	52,95	50,95	53	56,75	51,75	41,70	36,70	58,36	54,45

Geluidsbelastingen in tabelvorm

Woningnr.	waar- neem- punt in meter:	waar- neem- hoogte in meter:	Dove gevel	scherm verhoging	Verleende H/W	Geluidsbelastingen (Lden) in dB t.g.v. de Heinoeseweg (N35)		Verleende H/W	Geluidsbelastingen (Lden) in dB t.g.v. de Burg. Zuidwijklaan		Geluidsbelastingen (Lden) in dB t.g.v. de Ridderschapsweg		Cumulatieve geluidsbelastingen (Lden) in dB	
						excl. aftrek art. 110g Wgh	incl. aftrek ex art. 110g Wgh		excl. aftrek art. 110g Wgh	incl. aftrek ex art. 110g Wgh	excl. aftrek art. 110g Wgh	incl. aftrek ex art. 110g Wgh	excl. aftrek art. 110g Wgh	incl. aftrek ex art. 110g Wgh
C3	338	10,5	x	2		54,37	52,37		55,42	50,42	30,56	25,56	57,94	54,52
C3	338	13,5	x	3		57,31	55,31		55,41	50,41	28,19	23,19	59,48	56,53
C3	338	16,5	x	4		58,07	56,07		55,21	50,21	27,01	22,01	59,88	57,07
C3	338	19,5	x	5		58,30	56,30		54,99	49,99	26,16	21,16	59,97	57,21
C4	340	1,5		1	53	50,63	48,63	53	55,71	50,71	38,42	33,42	56,95	52,85
C4	340	4,5		1	53	51,72	49,72	53	56,59	51,59	40,28	35,28	57,89	53,83
C4	340	7,5		1	53	52,95	50,95	53	56,67	51,67	40,22	35,22	58,28	54,39
C4	340	10,5	x	2		54,89	52,89		56,09	51,09	24,95	19,95	58,54	55,09
C4	340	13,5	x	3		57,23	55,23		55,94	50,94	22,66	17,66	59,64	56,61
C4	340	16,5	x	4		58,02	56,02		55,79	50,79	21,41	16,41	60,06	57,16
C4	340	19,5	x	5		58,28	56,28		55,58	50,58	20,83	15,83	60,15	57,32
C4	341	1,5		1	53	50,72	48,72	53	55,42	50,42	36,41	31,41	56,73	52,70
C4	341	4,5		1	53	51,79	49,79	53	56,25	51,25	38,49	33,49	57,63	53,63
C4	348	7,5		1	53	50,29	48,29	53	52,16	47,16	27,31	22,31	54,34	50,78
C4	348	10,5		2	53	52,29	50,29	53	52,35	47,35	28,43	23,43	55,34	52,08
C4	348	13,5		3	53	54,21	52,21	53	52,26	47,26	30,53	25,53	56,37	53,42
C4	348	16,5		4	53	55,01	53,01	53	52,12	47,12	33,89	28,89	56,83	54,02
C4	348	19,5		5	53	55,20	53,20	53	51,90	46,90	37,02	32,02	56,91	54,14
C5	342	4,5		1	53	51,75	49,75	53	56,17	51,17	39,05	34,05	57,57	53,58
C5	343	4,5		1	53	51,52	49,52	53	56,59	51,59	38,39	33,39	57,82	53,73
C5	344	4,5		1	53	48,27	46,27	53	51,79	46,79	31,40	26,40	53,41	49,57
C6	345	4,5		1	53	47,97	45,97	53	51,78	46,78	28,24	23,24	53,30	49,41
C6	346	4,5		1	53	43,27	41,27	53	37,47	32,47	30,46	25,46	44,46	41,91
C6	347	4,5		1	53	42,60	40,60	53	37,29	32,29	30,14	25,14	43,91	41,30
W01	291	1,5		1	53	43,30	41,30	53	37,86	32,86	57,46	52,46	57,67	52,82
W01	291	4,5		1	53	43,66	41,66	53	38,02	33,02	57,80	52,80	58,01	53,16
W01	291	7,5		1	53	43,98	41,98	53	38,32	33,32	57,71	52,71	57,94	53,11
W01	292	1,5		1	53	36,79	34,79	53	31,62	26,62	50,66	45,66	50,89	46,05
W01	292	4,5		1	53	39,03	37,03	53	31,93	26,93	51,19	46,19	51,49	46,73
W01	292	7,5		1	53	41,53	39,53	53	33,81	28,81	51,17	46,17	51,69	47,09
W01	293	4,5		1	53	45,02	43,02	53	39,91	34,91	22,92	17,92	46,21	43,66
W01	293	7,5		1		46,85	44,85		41,42	36,42	23,07	18,07	47,96	45,44
W02	294	1,5		1		45,16	43,16		40,68	35,68	57,56	52,56	57,89	53,11

Geluidsbelastingen in tabelvorm

Woningnr.	waar- neem- punt in meter:	waar- neem- hoogte in meter:	Dove gevel	scherm verhoging	Verleende H/W	Geluidsbelastingen (Lden) in dB t.g.v. de Heinoseweg (N35)		Verleende H/W	Geluidsbelastingen (Lden) in dB t.g.v. de Burg. Zuidwijklaan		Geluidsbelastingen (Lden) in dB t.g.v. de Ridderschapsweg		Cumulatieve geluidsbelastingen (Lden) in dB		
						excl. aftrek art. 110g Wgh	incl. aftrek ex art. 110g Wgh		excl. aftrek art. 110g Wgh	incl. aftrek ex art. 110g Wgh	excl. aftrek art. 110g Wgh	incl. aftrek ex art. 110g Wgh	excl. aftrek art. 110g Wgh	incl. aftrek ex art. 110g Wgh	
W02	294	4,5		1		45,46	43,46		40,80	35,80	57,89	52,89	58,21	53,43	
W02	294	7,5		1		45,67	43,67		41,17	36,17	57,81	52,81	58,16	53,39	
W02	295	4,5		1		45,25	43,25		40,58	35,58	27,06	22,06	46,57	43,96	
W02	295	7,5		1		47,10	45,10		42,08	37,08	28,93	23,93	48,34	45,76	
W03	296	4,5		1		45,66	43,66		41,37	36,37	27,21	22,21	47,08	44,43	
W03	296	7,5		1		47,57	45,57		42,88	37,88	29,59	24,59	48,89	46,28	
W04	297	1,5		1		45,69	43,69		41,37	36,37	57,55	52,55	57,92	53,17	
W04	297	4,5		1		45,99	43,99		41,42	36,42	57,85	52,85	58,22	53,47	
W04	297	7,5		1		46,30	44,30		41,87	36,87	57,77	52,77	58,17	53,44	
W05	298	1,5		1		45,34	43,34		41,32	36,32	57,46	52,46	57,82	53,05	
W05	298	4,5		1		45,70	43,70		41,54	36,54	57,76	52,76	58,12	53,36	
W05	298	7,5		1		46,06	44,06		42,05	37,05	57,67	52,67	58,07	53,33	
W05	299	4,5		1		45,74	43,74		41,94	36,94	26,88	21,88	47,29	44,59	
W05	299	7,5		1		47,72	45,72		43,31	38,31	28,97	23,97	49,10	46,47	
W06	300	1,5		1		46,46	44,46		44,24	39,24	57,32	52,32	57,86	53,16	
W06	300	4,5		1		46,95	44,95		44,42	39,42	57,63	52,63	58,17	53,49	
W06	300	7,5		1		47,26	45,26		45,13	40,13	57,53	52,53	58,14	53,48	
W06	301	4,5		1		45,97	43,97		42,20	37,20	26,87	21,87	47,53	44,82	
W06	301	7,5		1		47,66	45,66		43,29	38,29	28,89	23,89	49,06	46,42	
W06	302	1,5		1		43,71	41,71		38,19	33,19	51,88	46,88	52,65	48,17	
W06	302	4,5		1		45,09	43,09		38,28	33,28	52,55	47,55	53,40	49,00	
W06	302	7,5		1		46,15	44,15		39,17	34,17	52,52	47,52	53,58	49,30	
Nieuwe ontwikkelingen															
P01	303	1,5		1		42,84	40,84		39,27	34,27	34,59	29,59	44,85	41,96	
P01	303	4,5		1		44,37	42,37		38,01	33,01	34,99	29,99	45,66	43,07	
P01	304	1,5		1		47,16	45,16		51,45	46,45	24,93	19,93	52,83	48,87	
P01	305	1,5		1		50,56	48,56		55,76	50,76	33,03	28,03	56,92	52,82	
P01	305	4,5		1		51,68	49,68		56,40	51,40	33,21	28,21	57,68	53,65	
P02	306	1,5		1		50,53	48,53		56,05	51,05	32,99	27,99	57,14	52,99	
P02	306	4,5		1		51,68	49,68		56,66	51,66	33,38	28,38	57,87	53,80	
P02	307	1,5		1		41,92	39,92		38,41	33,41	34,21	29,21	44,00	41,09	
P02	307	4,5		1		43,51	41,51		37,97	32,97	34,89	29,89	45,02	42,33	
P03	308	1,5		1		50,61	48,61		55,84	50,84	34,39	29,39	57,00	52,90	

Geluidsbelastingen in tabelvorm

Woningnr.	waar- neem- punt in meter:	waar- neem- hoogte in meter:	Dove gevel	scherm verhoging	Verleende H/W	Geluidsbelastingen (Lden) in dB t.g.v. de Heinoeseweg (N35)		Verleende H/W	Geluidsbelastingen (Lden) in dB t.g.v. de Burg. Zuidwijklaan		Geluidsbelastingen (Lden) in dB t.g.v. de Ridderschapsweg		Cumulatieve geluidsbelastingen (Lden) in dB	
						excl. aftrek art. 110g Wgh	incl. aftrek ex art. 110g Wgh		excl. aftrek art. 110g Wgh	incl. aftrek ex art. 110g Wgh	excl. aftrek art. 110g Wgh	incl. aftrek ex art. 110g Wgh	excl. aftrek art. 110g Wgh	incl. aftrek ex art. 110g Wgh
P03	308	4,5		1		51,71	49,71		56,45	51,45	34,98	29,98	57,73	53,70
P03	309	1,5		1		41,53	39,53		37,55	32,55	34,19	29,19	43,53	40,65
P03	309	4,5		1		43,60	41,60		37,22	32,22	34,94	29,94	44,96	42,33
P04	310	1,5		1		50,56	48,56		55,96	50,96	33,94	28,94	57,08	52,95
P04	310	4,5		1		51,66	49,66		56,55	51,55	34,81	29,81	57,79	53,73
P04	311	1,5		1		47,52	45,52		53,76	48,76	34,98	29,98	54,73	50,48
P04	311	4,5		1		48,81	46,81		54,37	49,37	35,75	30,75	55,48	51,32
P04	312	1,5		1		41,51	39,51		37,40	32,40	34,19	29,19	43,48	40,61
P04	312	4,5		1		43,69	41,69		38,13	33,13	35,09	30,09	45,20	42,51
P05	313	1,5		1		46,40	44,40		47,75	42,75	35,89	30,89	50,30	46,78
P05	313	4,5		1		49,11	47,11		49,74	44,74	36,12	31,12	52,55	49,16
P05	314	1,5		1		45,61	43,61		47,49	42,49	18,93	13,93	49,66	46,10
P05	314	4,5		1		47,24	45,24		49,41	44,41	20,70	15,70	51,47	47,86
P05	315	1,5		1		37,72	35,72		29,29	24,29	32,38	27,38	39,29	36,58
P05	315	4,5		1		40,15	38,15		30,84	25,84	32,80	27,80	41,29	38,76
P06	316	1,5		1		38,03	36,03		29,82	24,82	34,22	29,22	39,98	37,12
P06	316	4,5		1		41,11	39,11		30,93	25,93	34,62	29,62	42,32	39,76
P06	317	1,5		1		46,72	44,72		46,33	41,33	36,05	31,05	49,73	46,48
P06	317	4,5		1		49,32	47,32		48,28	43,28	36,44	31,44	51,96	48,84
P07	318	1,5		1		46,36	44,36		45,07	40,07	35,65	30,65	48,98	45,87
P07	318	4,5		1		48,91	46,91		46,92	41,92	36,38	31,38	51,18	48,20
P07	319	1,5		1		39,06	37,06		33,11	28,11	31,57	26,57	40,62	37,91
P07	319	4,5		1		41,95	39,95		33,97	28,97	32,75	27,75	43,02	40,52
P07	320	1,5		1		43,04	41,04		41,70	36,70	37,62	32,62	46,10	42,84
zorgapp	321	4,5		1		47,59	45,59		44,94	39,94	22,86	17,86	49,48	46,64
zorgapp	321	7,5		1		49,19	47,19		45,75	40,75	25,66	20,66	50,83	48,09
zorgapp	321	10,5		1		51,28	49,28		46,27	41,27	22,95	17,95	52,48	49,92
zorgapp	321	13,5		1		52,65	50,65		46,96	41,96	23,73	18,73	53,69	51,20
zorgapp	322	4,5		1		43,66	41,66		37,67	32,67	49,71	44,71	50,89	46,64
zorgapp	322	7,5		1		45,41	43,41		38,45	33,45	49,74	44,74	51,33	47,32
zorgapp	322	10,5		1		48,94	46,94		40,50	35,50	49,88	44,88	52,71	49,23
zorgapp	322	13,5		1		47,80	45,80		39,99	34,99	49,33	44,33	51,93	48,34
zorgapp	323	4,5		1		46,76	44,76		42,62	37,62	52,75	47,75	54,05	49,79

Geluidsbelastingen in tabelvorm

Woningnr.	waar- neem- punt in meter:	waar- neem- hoogte	Dove gevel	scherm verhoging	Verleende H/W	Geluidsbelastingen (Lden) in dB t.g.v. de Heinoeseweg (N35)		Verleende H/W	Geluidsbelastingen (Lden) in dB t.g.v. de Burg. Zuidwijklaan		Geluidsbelastingen (Lden) in dB t.g.v. de Ridderschapsweg		Cumulatieve geluidsbelastingen (Lden) in dB	
						excl. aftrek art. 110g Wgh	incl. aftrek ex art. 110g Wgh		excl. aftrek art. 110g Wgh	incl. aftrek ex art. 110g Wgh	excl. aftrek art. 110g Wgh	incl. aftrek ex art. 110g Wgh	excl. aftrek art. 110g Wgh	incl. aftrek ex art. 110g Wgh
zorgapp	323	7,5		1		47,50	45,50		43,06	38,06	52,76	47,76	54,24	50,07
zorgapp	323	10,5		1		47,87	45,87		39,14	34,14	52,53	47,53	53,95	49,91
zorgapp	323	13,5		1		47,27	45,27		38,42	33,42	53,42	48,42	54,47	50,23
zorgapp	324	4,5		1		46,94	44,94		46,78	41,78	56,58	51,58	57,42	52,79
zorgapp	324	7,5		1		47,53	45,53		47,68	42,68	56,57	51,57	57,55	52,96
zorgapp	324	10,5		1		48,14	46,14		48,14	43,14	56,49	51,49	57,60	53,07
zorgapp	324	13,5		1		48,26	46,26		48,46	43,46	56,33	51,33	57,53	53,02
zorgapp	325	4,5		1		47,49	45,49		45,97	40,97	56,41	51,41	57,27	52,70
zorgapp	325	7,5		1		47,88	45,88		46,77	41,77	56,41	51,41	57,38	52,84
zorgapp	325	10,5		1		48,40	46,40		47,34	42,34	56,30	51,30	57,40	52,92
zorgapp	325	13,5		1		48,34	46,34		47,64	42,64	56,14	51,14	57,30	52,82
zorgapp	326	4,5		1		47,36	45,36		45,49	40,49	23,19	18,19	49,55	46,59
zorgapp	326	7,5		1		49,36	47,36		46,33	41,33	23,94	18,94	51,12	48,33
zorgapp	326	10,5		1		51,49	49,49		46,99	41,99	22,63	17,63	52,81	50,20
zorgapp	326	13,5		1		53,14	51,14		47,64	42,64	23,49	18,49	54,22	51,72
zorgapp	327	4,5		1		47,44	45,44		45,16	40,16	23,98	18,98	49,47	46,58
zorgapp	327	7,5		1		49,71	47,71		46,94	41,94	20,00	15,00	51,56	48,73
zorgapp	327	10,5		1		51,71	49,71		48,19	43,19	13,69	8,69	53,31	50,58
zorgapp	327	13,5		1		53,44	51,44		49,38	44,38	14,17	9,17	54,88	52,22
zorgapp	328	4,5		1		47,40	45,40		46,86	41,86	56,27	51,27	57,22	52,65
zorgapp	328	7,5		1		47,91	45,91		47,65	42,65	56,26	51,26	57,35	52,81
zorgapp	328	10,5		1		48,59	46,59		48,31	43,31	56,15	51,15	57,42	52,95
zorgapp	328	13,5		1		48,74	46,74		48,75	43,75	56,02	51,02	57,40	52,95
zorgapp	329	4,5		1		46,52	44,52		44,48	39,48	56,26	51,26	56,95	52,33
zorgapp	329	7,5		1		46,93	44,93		45,25	40,25	56,28	51,28	57,05	52,45
zorgapp	329	10,5		1		48,91	46,91		49,29	44,29	56,05	51,05	57,52	53,08
zorgapp	329	13,5		1		49,01	47,01		49,60	44,60	55,94	50,94	57,51	53,08

Bijlage E

Overzichtstekening 4, grafische weergave van het model Het Raan

- Legenda:
- gebouw
 - hard/zacht overgangslijn + hoogtelijn
 - grondwal (schem met stompe tophoek)
 - rijl
 - x waarpunt
 - waarpunt (vanaf derde verdieping op dove gevel)

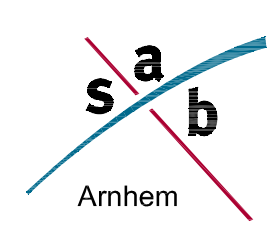
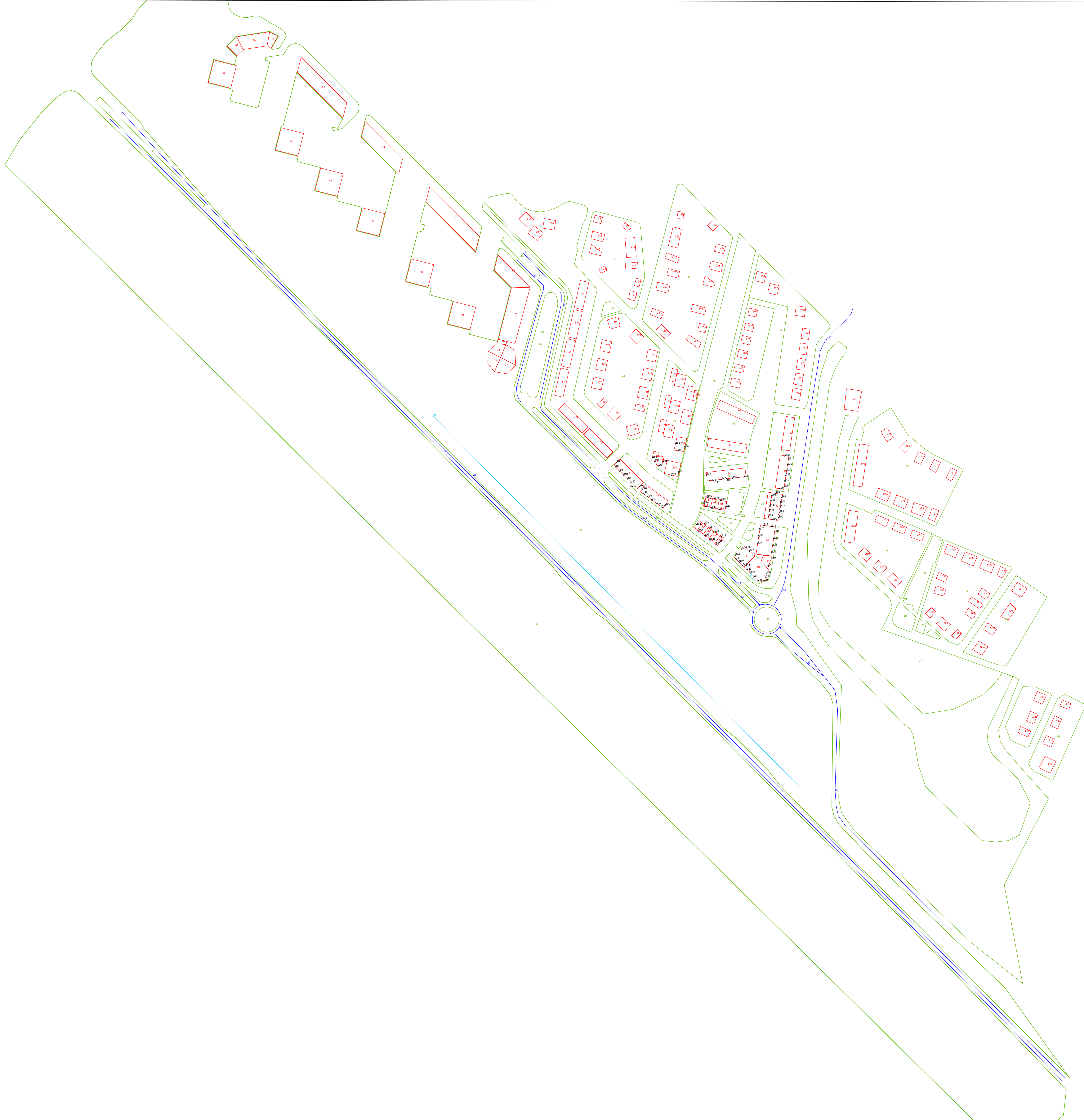
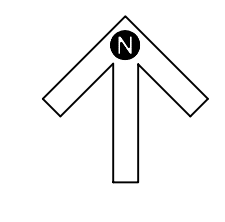

Bijlage F

Rapportage van het model Het Raan

Projectgegevens

projectnaam: Het Raan
opdrachtgever: gemeente Raalte
adviseur: SAB
databaseversie: 830
situatie: augustus 2011
uitsnede: basismodel

omschrijvingverkeerslawaa

rekenhart: 15.01 07.02.2011
aut. berekening gemiddeld maaiveld:
alleen absorptiegebieden(geen hz-lijnen):
standaard bodemabsorptie: 0 %
rekenresultaat binnengelezen (datum): 16-08-2011
rekenresultaat binnengelezen (tijd): 11:31
maximum aantal reflecties: 1 graden
minimum zichthoek reflecties: 2 graden
maximum sectorhoek: 5 graden
vaste sectorhoek: 2

Gebouwen

nr adres	z,gem	m,gem	noklijn		reflectie gevel gekoppeld						soort geb.	kenmerk	
			noksoort	nokhoogte 1	nokhoogte 2	1	2	3	4	vl/rl			il
57	15.0	0.0	0=geen noklijn	--	--	80	80	80	80	<input type="checkbox"/>	<input type="checkbox"/>		
58	8.0	0.0	0=geen noklijn	--	--	80	80	80	80	<input type="checkbox"/>	<input type="checkbox"/>		
59	8.0	0.0	0=geen noklijn	--	--	80	80	80	80	<input type="checkbox"/>	<input type="checkbox"/>		
60	8.0	0.0	0=geen noklijn	--	--	80	80	80	80	<input type="checkbox"/>	<input type="checkbox"/>		
61	8.0	0.0	0=geen noklijn	--	--	80	80	80	80	<input type="checkbox"/>	<input type="checkbox"/>		
62	15.0	0.0	0=geen noklijn	--	--	80	80	80	80	<input type="checkbox"/>	<input type="checkbox"/>		
63	15.0	0.0	0=geen noklijn	--	--	80	80	80	80	<input type="checkbox"/>	<input type="checkbox"/>		
64	8.0	0.0	0=geen noklijn	--	--	80	80	80	80	<input type="checkbox"/>	<input type="checkbox"/>		
65	15.0	0.0	0=geen noklijn	--	--	80	80	80	80	<input type="checkbox"/>	<input type="checkbox"/>		
66	15.0	0.0	0=geen noklijn	--	--	80	80	80	80	<input type="checkbox"/>	<input type="checkbox"/>		
67	8.0	0.0	0=geen noklijn	--	--	80	80	80	80	<input type="checkbox"/>	<input type="checkbox"/>		
68	15.0	0.0	0=geen noklijn	--	--	80	80	80	80	<input type="checkbox"/>	<input type="checkbox"/>		
69	8.0	0.0	0=geen noklijn	--	--	80	80	80	80	<input type="checkbox"/>	<input type="checkbox"/>		
70	8.0	0.0	0=geen noklijn	--	--	80	80	80	80	<input type="checkbox"/>	<input type="checkbox"/>		
71	15.0	0.0	0=geen noklijn	--	--	80	80	80	80	<input type="checkbox"/>	<input type="checkbox"/>		
72	15.0	0.0	0=geen noklijn	--	--	80	80	80	80	<input type="checkbox"/>	<input type="checkbox"/>		
73	15.0	0.0	0=geen noklijn	--	--	80	80	80	80	<input type="checkbox"/>	<input type="checkbox"/>		
74	15.0	0.0	0=geen noklijn	--	--	80	80	80	80	<input type="checkbox"/>	<input type="checkbox"/>		
75	8.0	0.0	0=geen noklijn	--	--	80	80	80	80	<input type="checkbox"/>	<input type="checkbox"/>		
81	10.0	0.0	0=geen noklijn	--	--	80	80	80	80	<input type="checkbox"/>	<input type="checkbox"/>		
83	10.0	0.0	0=geen noklijn	--	--	80	80	80	80	<input type="checkbox"/>	<input type="checkbox"/>		
84	10.0	0.0	0=geen noklijn	--	--	80	80	80	80	<input type="checkbox"/>	<input type="checkbox"/>		
103	10.0	0.0	0=geen noklijn	--	--	80	80	80	80	<input type="checkbox"/>	<input type="checkbox"/>		
105	10.0	0.0	0=geen noklijn	--	--	80	80	80	80	<input type="checkbox"/>	<input type="checkbox"/>		
112	10.0	0.0	0=geen noklijn	--	--	80	80	80	80	<input type="checkbox"/>	<input type="checkbox"/>		
118	10.0	0.0	0=geen noklijn	--	--	80	80	80	80	<input type="checkbox"/>	<input type="checkbox"/>		
120	10.0	0.0	0=geen noklijn	--	--	80	80	80	80	<input type="checkbox"/>	<input type="checkbox"/>		
121	10.0	0.0	0=geen noklijn	--	--	80	80	80	80	<input type="checkbox"/>	<input type="checkbox"/>		
122	10.0	0.0	0=geen noklijn	--	--	80	80	80	80	<input type="checkbox"/>	<input type="checkbox"/>		
126	10.0	0.0	0=geen noklijn	--	--	80	80	80	80	<input type="checkbox"/>	<input type="checkbox"/>		
127	10.0	0.0	0=geen noklijn	--	--	80	80	80	80	<input type="checkbox"/>	<input type="checkbox"/>		
129	9.0	0.0	0=geen noklijn	--	--	80	80	80	80	<input type="checkbox"/>	<input type="checkbox"/>		
130	10.0	0.0	0=geen noklijn	--	--	80	80	80	80	<input type="checkbox"/>	<input type="checkbox"/>		
131	10.0	0.0	0=geen noklijn	--	--	80	80	80	80	<input type="checkbox"/>	<input type="checkbox"/>		
138	9.0	0.0	0=geen noklijn	--	--	80	80	80	80	<input type="checkbox"/>	<input type="checkbox"/>		
139	10.0	0.0	0=geen noklijn	--	--	80	80	80	80	<input type="checkbox"/>	<input type="checkbox"/>		
141	0.0	0.0	0=geen noklijn	--	--	80	80	80	80	<input type="checkbox"/>	<input type="checkbox"/>		
144	0.0	0.0	0=geen noklijn	--	--	80	80	80	80	<input type="checkbox"/>	<input type="checkbox"/>		
145	10.0	0.0	0=geen noklijn	--	--	80	80	80	80	<input type="checkbox"/>	<input type="checkbox"/>		
146	9.0	0.0	0=geen noklijn	--	--	80	80	80	80	<input type="checkbox"/>	<input type="checkbox"/>		
148	9.0	0.0	0=geen noklijn	--	--	80	80	80	80	<input type="checkbox"/>	<input type="checkbox"/>		
149	9.0	0.0	0=geen noklijn	--	--	80	80	80	80	<input type="checkbox"/>	<input type="checkbox"/>		
150	9.0	0.0	0=geen noklijn	--	--	80	80	80	80	<input type="checkbox"/>	<input type="checkbox"/>		
151	9.0	0.0	0=geen noklijn	--	--	80	80	80	80	<input type="checkbox"/>	<input type="checkbox"/>		
157	10.0	0.0	0=geen noklijn	--	--	80	80	80	80	<input type="checkbox"/>	<input type="checkbox"/>		
163	10.0	0.0	0=geen noklijn	--	--	80	80	80	80	<input type="checkbox"/>	<input type="checkbox"/>		
164	10.0	0.0	0=geen noklijn	--	--	80	80	80	80	<input type="checkbox"/>	<input type="checkbox"/>		

nr adres	z,gem	m,gem	noklijn		reflectie gevel gekoppeld						soort geb.	kenmerk	
			noksoort	nokhoogte 1	nokhoogte 2	1	2	3	4	vl/rl			il
196	10.0	0.0	0=geen noklijn	--	--	80	80	80	80	<input type="checkbox"/>	<input type="checkbox"/>		
197	10.0	0.0	0=geen noklijn	--	--	80	80	80	80	<input type="checkbox"/>	<input type="checkbox"/>		
204	9.0	0.0	0=geen noklijn	--	--	80	80	80	80	<input type="checkbox"/>	<input type="checkbox"/>		
205	9.0	0.0	0=geen noklijn	--	--	80	80	80	80	<input type="checkbox"/>	<input type="checkbox"/>		
206	9.0	0.0	0=geen noklijn	--	--	80	80	80	80	<input type="checkbox"/>	<input type="checkbox"/>		
207	9.0	0.0	0=geen noklijn	--	--	80	80	80	80	<input type="checkbox"/>	<input type="checkbox"/>		
208	9.0	0.0	0=geen noklijn	--	--	80	80	80	80	<input type="checkbox"/>	<input type="checkbox"/>		
209	9.0	0.0	0=geen noklijn	--	--	80	80	80	80	<input type="checkbox"/>	<input type="checkbox"/>		
224	10.0	0.0	0=geen noklijn	--	--	80	80	80	80	<input type="checkbox"/>	<input type="checkbox"/>		
225	10.0	0.0	0=geen noklijn	--	--	80	80	80	80	<input type="checkbox"/>	<input type="checkbox"/>		
226	10.0	0.0	0=geen noklijn	--	--	80	80	80	80	<input type="checkbox"/>	<input type="checkbox"/>		
227	10.0	0.0	0=geen noklijn	--	--	80	80	80	80	<input type="checkbox"/>	<input type="checkbox"/>		
228	10.0	0.0	0=geen noklijn	--	--	80	80	80	80	<input type="checkbox"/>	<input type="checkbox"/>		
234	9.0	0.0	0=geen noklijn	--	--	80	80	80	80	<input type="checkbox"/>	<input type="checkbox"/>		
235	9.0	0.0	0=geen noklijn	--	--	80	80	80	80	<input type="checkbox"/>	<input type="checkbox"/>		
236	9.0	0.0	0=geen noklijn	--	--	80	80	80	80	<input type="checkbox"/>	<input type="checkbox"/>		
237	9.0	0.0	0=geen noklijn	--	--	80	80	80	80	<input type="checkbox"/>	<input type="checkbox"/>		
238	9.0	0.0	0=geen noklijn	--	--	80	80	80	80	<input type="checkbox"/>	<input type="checkbox"/>		
239	9.0	0.0	0=geen noklijn	--	--	80	80	80	80	<input type="checkbox"/>	<input type="checkbox"/>		
240	9.0	0.0	0=geen noklijn	--	--	80	80	80	80	<input type="checkbox"/>	<input type="checkbox"/>		
241	9.0	0.0	0=geen noklijn	--	--	80	80	80	80	<input type="checkbox"/>	<input type="checkbox"/>		
242	9.0	0.0	0=geen noklijn	--	--	80	80	80	80	<input type="checkbox"/>	<input type="checkbox"/>		
243	9.0	0.0	0=geen noklijn	--	--	80	80	80	80	<input type="checkbox"/>	<input type="checkbox"/>		
244	9.0	0.0	0=geen noklijn	--	--	80	80	80	80	<input type="checkbox"/>	<input type="checkbox"/>		
245	9.0	0.0	0=geen noklijn	--	--	80	80	80	80	<input type="checkbox"/>	<input type="checkbox"/>		
246	9.0	0.0	0=geen noklijn	--	--	80	80	80	80	<input type="checkbox"/>	<input type="checkbox"/>		
247	9.0	0.0	0=geen noklijn	--	--	80	80	80	80	<input type="checkbox"/>	<input type="checkbox"/>		
248	9.0	0.0	0=geen noklijn	--	--	80	80	80	80	<input type="checkbox"/>	<input type="checkbox"/>		
251	9.0	0.0	0=geen noklijn	--	--	80	80	80	80	<input type="checkbox"/>	<input type="checkbox"/>		
252	9.0	0.0	0=geen noklijn	--	--	80	80	80	80	<input type="checkbox"/>	<input type="checkbox"/>		
253	9.0	0.0	0=geen noklijn	--	--	80	80	80	80	<input type="checkbox"/>	<input type="checkbox"/>		
254	9.0	0.0	0=geen noklijn	--	--	80	80	80	80	<input type="checkbox"/>	<input type="checkbox"/>		
255	9.0	0.0	0=geen noklijn	--	--	80	80	80	80	<input type="checkbox"/>	<input type="checkbox"/>		
256	9.0	0.0	0=geen noklijn	--	--	80	80	80	80	<input type="checkbox"/>	<input type="checkbox"/>		
257	9.0	0.0	0=geen noklijn	--	--	80	80	80	80	<input type="checkbox"/>	<input type="checkbox"/>		
258	9.0	0.0	0=geen noklijn	--	--	80	80	80	80	<input type="checkbox"/>	<input type="checkbox"/>		
259	9.0	0.0	0=geen noklijn	--	--	80	80	80	80	<input type="checkbox"/>	<input type="checkbox"/>		
262	9.0	0.0	0=geen noklijn	--	--	80	80	80	80	<input type="checkbox"/>	<input type="checkbox"/>		
263	9.0	0.0	0=geen noklijn	--	--	80	80	80	80	<input type="checkbox"/>	<input type="checkbox"/>		
264	9.0	0.0	0=geen noklijn	--	--	80	80	80	80	<input type="checkbox"/>	<input type="checkbox"/>		
265	9.0	0.0	0=geen noklijn	--	--	80	80	80	80	<input type="checkbox"/>	<input type="checkbox"/>		
266	9.0	0.0	0=geen noklijn	--	--	80	80	80	80	<input type="checkbox"/>	<input type="checkbox"/>		
269	15.0	0.0	0=geen noklijn	--	--	80	80	80	80	<input type="checkbox"/>	<input type="checkbox"/>		
270	10.0	0.0	0=geen noklijn	--	--	80	80	80	80	<input type="checkbox"/>	<input type="checkbox"/>		
271	10.0	0.0	0=geen noklijn	--	--	80	80	80	80	<input type="checkbox"/>	<input type="checkbox"/>		
272	10.0	0.0	0=geen noklijn	--	--	80	80	80	80	<input type="checkbox"/>	<input type="checkbox"/>		
273	10.0	0.0	0=geen noklijn	--	--	80	80	80	80	<input type="checkbox"/>	<input type="checkbox"/>		
274	10.0	0.0	0=geen noklijn	--	--	80	80	80	80	<input type="checkbox"/>	<input type="checkbox"/>		
275	10.0	0.0	0=geen noklijn	--	--	80	80	80	80	<input type="checkbox"/>	<input type="checkbox"/>		
276	10.0	0.0	0=geen noklijn	--	--	80	80	80	80	<input type="checkbox"/>	<input type="checkbox"/>		

nr adres	z,gem	m,gem	noklijn		reflectie gevel gekoppeld						soort geb.	kenmerk	
			noksoort	nokhoogte 1	nokhoogte 2	1	2	3	4	vl/rl			il
277	10.0	0.0	0=geen noklijn	--	--	80	80	80	80	<input type="checkbox"/>	<input type="checkbox"/>		
278	10.0	0.0	0=geen noklijn	--	--	80	80	80	80	<input type="checkbox"/>	<input type="checkbox"/>		
279	10.0	0.0	0=geen noklijn	--	--	80	80	80	80	<input type="checkbox"/>	<input type="checkbox"/>		
280	10.0	0.0	0=geen noklijn	--	--	80	80	80	80	<input type="checkbox"/>	<input type="checkbox"/>		
281	10.0	0.0	0=geen noklijn	--	--	80	80	80	80	<input type="checkbox"/>	<input type="checkbox"/>		
282	10.0	0.0	0=geen noklijn	--	--	80	80	80	80	<input type="checkbox"/>	<input type="checkbox"/>		
283	10.0	0.0	0=geen noklijn	--	--	80	80	80	80	<input type="checkbox"/>	<input type="checkbox"/>		
284	10.0	0.0	0=geen noklijn	--	--	80	80	80	80	<input type="checkbox"/>	<input type="checkbox"/>		
285	10.0	0.0	0=geen noklijn	--	--	80	80	80	80	<input type="checkbox"/>	<input type="checkbox"/>		
286	10.0	0.0	0=geen noklijn	--	--	80	80	80	80	<input type="checkbox"/>	<input type="checkbox"/>		
287	10.0	0.0	0=geen noklijn	--	--	80	80	80	80	<input type="checkbox"/>	<input type="checkbox"/>		
288	10.0	0.0	0=geen noklijn	--	--	80	80	80	80	<input type="checkbox"/>	<input type="checkbox"/>		
289	10.0	0.0	0=geen noklijn	--	--	80	80	80	80	<input type="checkbox"/>	<input type="checkbox"/>		
290	10.0	0.0	0=geen noklijn	--	--	80	80	80	80	<input type="checkbox"/>	<input type="checkbox"/>		
291	10.0	0.0	0=geen noklijn	--	--	80	80	80	80	<input type="checkbox"/>	<input type="checkbox"/>		
292	10.0	0.0	0=geen noklijn	--	--	80	80	80	80	<input type="checkbox"/>	<input type="checkbox"/>		
293	10.0	0.0	0=geen noklijn	--	--	80	80	80	80	<input type="checkbox"/>	<input type="checkbox"/>		
294	10.0	0.0	0=geen noklijn	--	--	80	80	80	80	<input type="checkbox"/>	<input type="checkbox"/>		
295	10.0	0.0	0=geen noklijn	--	--	80	80	80	80	<input type="checkbox"/>	<input type="checkbox"/>		
296	10.0	0.0	0=geen noklijn	--	--	80	80	80	80	<input type="checkbox"/>	<input type="checkbox"/>		
297	10.0	0.0	0=geen noklijn	--	--	80	80	80	80	<input type="checkbox"/>	<input type="checkbox"/>		
298	10.0	0.0	0=geen noklijn	--	--	80	80	80	80	<input type="checkbox"/>	<input type="checkbox"/>		
299	10.0	0.0	0=geen noklijn	--	--	80	80	80	80	<input type="checkbox"/>	<input type="checkbox"/>		
300	10.0	0.0	0=geen noklijn	--	--	80	80	80	80	<input type="checkbox"/>	<input type="checkbox"/>		
301	10.0	0.0	0=geen noklijn	--	--	80	80	80	80	<input type="checkbox"/>	<input type="checkbox"/>		
302	10.0	0.0	0=geen noklijn	--	--	80	80	80	80	<input type="checkbox"/>	<input type="checkbox"/>		
303	10.0	0.0	0=geen noklijn	--	--	80	80	80	80	<input type="checkbox"/>	<input type="checkbox"/>		
304	10.0	0.0	0=geen noklijn	--	--	80	80	80	80	<input type="checkbox"/>	<input type="checkbox"/>		
305	10.0	0.0	0=geen noklijn	--	--	80	80	80	80	<input type="checkbox"/>	<input type="checkbox"/>		
306	10.0	0.0	0=geen noklijn	--	--	80	80	80	80	<input type="checkbox"/>	<input type="checkbox"/>		
307	0.0	0.0	0=geen noklijn	--	--	80	80	80	80	<input type="checkbox"/>	<input type="checkbox"/>		
308	0.0	0.0	0=geen noklijn	--	--	80	80	80	80	<input type="checkbox"/>	<input type="checkbox"/>		
309	0.0	0.0	0=geen noklijn	--	--	80	80	80	80	<input type="checkbox"/>	<input type="checkbox"/>		
310	10.0	0.0	0=geen noklijn	--	--	80	80	80	80	<input type="checkbox"/>	<input type="checkbox"/>		
311	10.0	0.0	0=geen noklijn	--	--	80	80	80	80	<input type="checkbox"/>	<input type="checkbox"/>		
314	10.0	0.0	0=geen noklijn	--	--	80	80	80	80	<input type="checkbox"/>	<input type="checkbox"/>		
315	10.0	0.0	0=geen noklijn	--	--	80	80	80	80	<input type="checkbox"/>	<input type="checkbox"/>		
316	10.0	0.0	0=geen noklijn	--	--	80	80	80	80	<input type="checkbox"/>	<input type="checkbox"/>		
317	10.0	0.0	0=geen noklijn	--	--	80	80	80	80	<input type="checkbox"/>	<input type="checkbox"/>		
318	10.0	0.0	0=geen noklijn	--	--	80	80	80	80	<input type="checkbox"/>	<input type="checkbox"/>		
319	10.0	0.0	0=geen noklijn	--	--	80	80	80	80	<input type="checkbox"/>	<input type="checkbox"/>		

Bebouwing

nr	z,gem	m,gem	lengte	adres	reflectie	kenmerk
1	3.0	0.0	68		80	
2	6.0	0.0	17		80	
3	6.0	0.0	17		80	
4	6.0	0.0	17		80	
5	6.0	0.0	18		80	
6	3.0	0.0	53		80	
7	6.0	0.0	18		80	
8	6.0	0.0	18		80	
9	6.0	0.0	18		80	
10	9.0	0.0	55		80	
11	3.0	0.0	36		80	
12	15.0	0.0	62		80	
13	21.0	0.0	80		80	
14	9.0	0.0	32		80	
15	6.0	0.0	53		80	

Schermen

nr	z,gem	m,gem	lengte	type	reflectie [%]		schermverhogingen				gekoppeld		
					links	rechts					il	kenmerk	
19	2.8	0.0	539	st.(-2dB)	20	20						<input type="checkbox"/>	
20	0.0	0.0	12	scherp	80	80	10.3	13.5	16.5	19.5		<input type="checkbox"/>	

Waarneempunten met rekenresultaten

nr	z1	m1 adres	huisnr type	afw.toets	refl kenmerk	rhart groep	sh	wnh	dag	avond	nacht	Lden	Letm	IL: inc. maatregel		VL: excl. optreктоeslag		
														Lden	Letm	VL: inc. aftrek	VL: inc. prognose	dag
136	0.0	0.0	gevel		A01	VL totaal (0)	1	1.5	45.75	42.39	37.64	46.75	47.64	43.72	44.93	45.75	42.39	37.64
						VL totaal (0)	1	4.5	46.95	43.58	39.03	48.02	49.03	45.17	46.47	46.95	43.58	39.03
						VL totaal (0)	1	7.5	47.98	44.67	40.16	49.11	50.16	46.31	47.63	47.98	44.67	40.16
						VL totaal (0)	2	1.5	45.75	42.39	37.64	46.75	47.64	43.72	44.93	45.75	42.39	37.64
						VL totaal (0)	2	4.5	46.95	43.58	39.03	48.02	49.03	45.17	46.47	46.95	43.58	39.03
						VL totaal (0)	2	7.5	47.98	44.67	40.16	49.11	50.16	46.31	47.63	47.98	44.67	40.16
						VL totaal (0)	3	1.5	45.75	42.39	37.64	46.75	47.64	43.72	44.93	45.75	42.39	37.64
						VL totaal (0)	3	4.5	46.95	43.58	39.03	48.02	49.03	45.17	46.47	46.95	43.58	39.03
						VL totaal (0)	3	7.5	47.98	44.67	40.16	49.11	50.16	46.31	47.63	47.98	44.67	40.16
						VL totaal (0)	4	1.5	45.75	42.39	37.64	46.75	47.64	43.72	44.93	45.75	42.39	37.64
						VL totaal (0)	4	4.5	46.95	43.58	39.03	48.02	49.03	45.17	46.47	46.95	43.58	39.03
						VL totaal (0)	4	7.5	47.98	44.67	40.16	49.11	50.16	46.31	47.63	47.98	44.67	40.16
						VL totaal (0)	5	1.5	45.75	42.39	37.64	46.75	47.64	43.72	44.93	45.75	42.39	37.64
						VL totaal (0)	5	4.5	46.95	43.58	39.03	48.02	49.03	45.17	46.47	46.95	43.58	39.03
						VL totaal (0)	5	7.5	47.98	44.67	40.16	49.11	50.16	46.31	47.63	47.98	44.67	40.16
						VL N35 (1)	1	1.5	42.60	39.50	36.08	44.36	46.08	42.36	44.08	42.60	39.50	36.08
						VL N35 (1)	1	4.5	44.34	41.26	37.81	46.10	47.81	44.10	45.81	44.34	41.26	37.81
						VL N35 (1)	1	7.5	45.58	42.48	39.01	47.32	49.01	45.32	47.01	45.58	42.48	39.01
						VL N35 (1)	2	1.5	42.60	39.50	36.08	44.36	46.08	42.36	44.08	42.60	39.50	36.08
						VL N35 (1)	2	4.5	44.35	41.26	37.81	46.11	47.81	44.11	45.81	44.35	41.26	37.81
						VL N35 (1)	2	7.5	45.58	42.48	39.02	47.32	49.02	45.32	47.02	45.58	42.48	39.02
						VL N35 (1)	3	1.5	42.60	39.50	36.08	44.36	46.08	42.36	44.08	42.60	39.50	36.08
						VL N35 (1)	3	4.5	44.35	41.26	37.81	46.11	47.81	44.11	45.81	44.35	41.26	37.81
						VL N35 (1)	3	7.5	45.58	42.48	39.02	47.32	49.02	45.32	47.02	45.58	42.48	39.02
						VL N35 (1)	4	1.5	42.60	39.50	36.08	44.36	46.08	42.36	44.08	42.60	39.50	36.08
						VL N35 (1)	4	4.5	44.35	41.26	37.81	46.11	47.81	44.11	45.81	44.35	41.26	37.81
						VL N35 (1)	4	7.5	45.58	42.48	39.02	47.32	49.02	45.32	47.02	45.58	42.48	39.02
						VL N35 (1)	5	1.5	42.60	39.50	36.08	44.36	46.08	42.36	44.08	42.60	39.50	36.08
						VL N35 (1)	5	4.5	44.35	41.26	37.81	46.11	47.81	44.11	45.81	44.35	41.26	37.81
						VL N35 (1)	5	7.5	45.58	42.48	39.02	47.32	49.02	45.32	47.02	45.58	42.48	39.02
						VL Burgemeester Zuidwij	1	1.5	40.81	37.65	30.90	41.20	40.90	36.20	35.90	40.81	37.65	30.90
						VL Burgemeester Zuidwij	1	4.5	40.69	37.52	30.79	41.08	40.79	36.08	35.79	40.69	37.52	30.79
						VL Burgemeester Zuidwij	1	7.5	42.10	38.93	32.20	42.49	42.20	37.49	37.20	42.10	38.93	32.20
						VL Burgemeester Zuidwij	2	1.5	40.81	37.65	30.90	41.20	40.90	36.20	35.90	40.81	37.65	30.90
						VL Burgemeester Zuidwij	2	4.5	40.69	37.53	30.79	41.09	40.79	36.09	35.79	40.69	37.53	30.79
						VL Burgemeester Zuidwij	2	7.5	42.10	38.93	32.20	42.49	42.20	37.49	37.20	42.10	38.93	32.20
						VL Burgemeester Zuidwij	3	1.5	40.81	37.65	30.90	41.20	40.90	36.20	35.90	40.81	37.65	30.90
						VL Burgemeester Zuidwij	3	4.5	40.69	37.53	30.79	41.09	40.79	36.09	35.79	40.69	37.53	30.79
						VL Burgemeester Zuidwij	3	7.5	42.10	38.93	32.20	42.49	42.20	37.49	37.20	42.10	38.93	32.20
						VL Burgemeester Zuidwij	4	1.5	40.81	37.65	30.90	41.20	40.90	36.20	35.90	40.81	37.65	30.90
						VL Burgemeester Zuidwij	4	4.5	40.69	37.53	30.79	41.09	40.79	36.09	35.79	40.69	37.53	30.79
						VL Burgemeester Zuidwij	4	7.5	42.10	38.93	32.20	42.49	42.20	37.49	37.20	42.10	38.93	32.20
						VL Burgemeester Zuidwij	5	1.5	40.81	37.65	30.90	41.20	40.90	36.20	35.90	40.81	37.65	30.90
						VL Burgemeester Zuidwij	5	4.5	40.69	37.53	30.79	41.09	40.79	36.09	35.79	40.69	37.53	30.79
						VL Burgemeester Zuidwij	5	7.5	42.10	38.93	32.20	42.49	42.20	37.49	37.20	42.10	38.93	32.20
						VL Ridderschapsweg (3)	1	1.5	38.65	34.18	27.19	38.32	38.65	33.32	33.65	38.65	34.18	27.19
						VL Ridderschapsweg (3)	1	4.5	40.26	35.79	28.80	39.93	40.26	34.93	35.26	40.26	35.79	28.80
						VL Ridderschapsweg (3)	1	7.5	40.22	35.76	28.77	39.89	40.22	34.89	35.22	40.22	35.76	28.77
						VL Ridderschapsweg (3)	2	1.5	38.65	34.18	27.19	38.32	38.65	33.32	33.65	38.65	34.18	27.19

nr	z1	m1 adres	huisnr type	afw.toets	refl kenmerk	rhart groep	sh	wnh	dag	avond	nacht	Lden	Letm	IL: inc. maatregel		VL: excl. optreктоeslag			
														Lden	Letm	VL: inc. af trek	VL: inc. prognose	dag	avond
						VL	Burgemeester Zuidwij	4	7.5	42.54	39.37	32.64	42.93	42.64	37.93	37.64	42.54	39.37	32.64
						VL	Burgemeester Zuidwij	5	1.5	41.08	37.93	31.18	41.48	41.18	36.48	36.18	41.08	37.93	31.18
						VL	Burgemeester Zuidwij	5	4.5	41.13	37.96	31.23	41.52	41.23	36.52	36.23	41.13	37.96	31.23
						VL	Burgemeester Zuidwij	5	7.5	42.54	39.37	32.64	42.93	42.64	37.93	37.64	42.54	39.37	32.64
						VL	Ridderschapsweg (3)	1	1.5	37.48	33.01	26.02	37.15	37.48	32.15	32.48	37.48	33.01	26.02
						VL	Ridderschapsweg (3)	1	4.5	39.41	34.94	27.95	39.08	39.41	34.08	34.41	39.41	34.94	27.95
						VL	Ridderschapsweg (3)	1	7.5	39.88	35.41	28.42	39.55	39.88	34.55	34.88	39.88	35.41	28.42
						VL	Ridderschapsweg (3)	2	1.5	37.48	33.01	26.02	37.15	37.48	32.15	32.48	37.48	33.01	26.02
						VL	Ridderschapsweg (3)	2	4.5	39.41	34.94	27.95	39.08	39.41	34.08	34.41	39.41	34.94	27.95
						VL	Ridderschapsweg (3)	2	7.5	39.88	35.41	28.42	39.55	39.88	34.55	34.88	39.88	35.41	28.42
						VL	Ridderschapsweg (3)	3	1.5	37.48	33.01	26.02	37.15	37.48	32.15	32.48	37.48	33.01	26.02
						VL	Ridderschapsweg (3)	3	4.5	39.41	34.94	27.95	39.08	39.41	34.08	34.41	39.41	34.94	27.95
						VL	Ridderschapsweg (3)	3	7.5	39.88	35.41	28.42	39.55	39.88	34.55	34.88	39.88	35.41	28.42
						VL	Ridderschapsweg (3)	4	1.5	37.48	33.01	26.02	37.15	37.48	32.15	32.48	37.48	33.01	26.02
						VL	Ridderschapsweg (3)	4	4.5	39.41	34.94	27.95	39.08	39.41	34.08	34.41	39.41	34.94	27.95
						VL	Ridderschapsweg (3)	4	7.5	39.88	35.41	28.42	39.55	39.88	34.55	34.88	39.88	35.41	28.42
						VL	Ridderschapsweg (3)	5	1.5	37.48	33.01	26.02	37.15	37.48	32.15	32.48	37.48	33.01	26.02
						VL	Ridderschapsweg (3)	5	4.5	39.41	34.94	27.95	39.08	39.41	34.08	34.41	39.41	34.94	27.95
						VL	Ridderschapsweg (3)	5	7.5	39.88	35.41	28.42	39.55	39.88	34.55	34.88	39.88	35.41	28.42
138	0.0	0.0	gevel		A03	VL	totaal (0)	1	1.5	45.34	42.05	37.32	46.39	47.32	43.38	44.62	45.34	42.05	37.32
						VL	totaal (0)	1	4.5	47.06	43.79	39.36	48.25	49.36	45.50	46.86	47.06	43.79	39.36
						VL	totaal (0)	1	7.5	48.44	45.19	40.74	49.63	50.74	46.90	48.25	48.44	45.19	40.74
						VL	totaal (0)	2	1.5	45.34	42.05	37.32	46.39	47.32	43.38	44.62	45.34	42.05	37.32
						VL	totaal (0)	2	4.5	47.06	43.79	39.36	48.25	49.36	45.50	46.86	47.06	43.79	39.36
						VL	totaal (0)	2	7.5	48.44	45.19	40.74	49.63	50.74	46.90	48.25	48.44	45.19	40.74
						VL	totaal (0)	3	1.5	45.34	42.05	37.32	46.39	47.32	43.38	44.62	45.34	42.05	37.32
						VL	totaal (0)	3	4.5	47.06	43.79	39.36	48.25	49.36	45.50	46.86	47.06	43.79	39.36
						VL	totaal (0)	3	7.5	48.44	45.19	40.74	49.63	50.74	46.90	48.25	48.44	45.19	40.74
						VL	totaal (0)	4	1.5	45.34	42.05	37.32	46.39	47.32	43.38	44.62	45.34	42.05	37.32
						VL	totaal (0)	4	4.5	47.06	43.79	39.36	48.25	49.36	45.50	46.86	47.06	43.79	39.36
						VL	totaal (0)	4	7.5	48.44	45.19	40.74	49.63	50.74	46.90	48.25	48.44	45.19	40.74
						VL	totaal (0)	5	1.5	45.34	42.05	37.32	46.39	47.32	43.38	44.62	45.34	42.05	37.32
						VL	totaal (0)	5	4.5	47.06	43.79	39.36	48.25	49.36	45.50	46.86	47.06	43.79	39.36
						VL	totaal (0)	5	7.5	48.44	45.19	40.74	49.63	50.74	46.90	48.25	48.44	45.19	40.74
						VL	N35 (1)	1	1.5	42.30	39.20	35.78	44.06	45.78	42.06	43.78	42.30	39.20	35.78
						VL	N35 (1)	1	4.5	44.83	41.74	38.29	46.59	48.29	44.59	46.29	44.83	41.74	38.29
						VL	N35 (1)	1	7.5	46.28	43.19	39.69	48.01	49.69	46.01	47.69	46.28	43.19	39.69
						VL	N35 (1)	2	1.5	42.30	39.20	35.78	44.06	45.78	42.06	43.78	42.30	39.20	35.78
						VL	N35 (1)	2	4.5	44.83	41.74	38.29	46.59	48.29	44.59	46.29	44.83	41.74	38.29
						VL	N35 (1)	2	7.5	46.28	43.19	39.69	48.01	49.69	46.01	47.69	46.28	43.19	39.69
						VL	N35 (1)	3	1.5	42.30	39.20	35.78	44.06	45.78	42.06	43.78	42.30	39.20	35.78
						VL	N35 (1)	3	4.5	44.83	41.74	38.29	46.59	48.29	44.59	46.29	44.83	41.74	38.29
						VL	N35 (1)	3	7.5	46.28	43.19	39.69	48.01	49.69	46.01	47.69	46.28	43.19	39.69
						VL	N35 (1)	4	1.5	42.30	39.20	35.78	44.06	45.78	42.06	43.78	42.30	39.20	35.78
						VL	N35 (1)	4	4.5	44.83	41.74	38.29	46.59	48.29	44.59	46.29	44.83	41.74	38.29
						VL	N35 (1)	4	7.5	46.28	43.19	39.69	48.01	49.69	46.01	47.69	46.28	43.19	39.69
						VL	N35 (1)	5	1.5	42.30	39.20	35.78	44.06	45.78	42.06	43.78	42.30	39.20	35.78
						VL	N35 (1)	5	4.5	44.83	41.74	38.29	46.59	48.29	44.59	46.29	44.83	41.74	38.29
						VL	N35 (1)	5	7.5	46.28	43.19	39.69	48.01	49.69	46.01	47.69	46.28	43.19	39.69
						VL	Burgemeester Zuidwij	1	1.5	40.91	37.75	31.01	41.31	41.01	36.31	36.01	40.91	37.75	31.01
						VL	Burgemeester Zuidwij	1	4.5	41.38	38.21	31.47	41.77	41.47	36.77	36.47	41.38	38.21	31.47
						VL	Burgemeester Zuidwij	1	7.5	42.74	39.58	32.84	43.14	42.84	38.14	37.84	42.74	39.58	32.84

nr	z1	m1 adres	huisnr type	afw.toets	refl kenmerk	rhart groep	sh	wnh	dag	avond	nacht	Lden	Letm	IL: inc. maatregel		VL: excl. optreктоeslag			
														Lden	Letm	VL: inc. af trek	VL: inc. prognose	dag	avond
						VL	Burgemeester Zuidwij	2	1.5	40.91	37.75	31.01	41.31	41.01	36.31	36.01	40.91	37.75	31.01
						VL	Burgemeester Zuidwij	2	4.5	41.38	38.21	31.47	41.77	41.47	36.77	36.47	41.38	38.21	31.47
						VL	Burgemeester Zuidwij	2	7.5	42.74	39.58	32.84	43.14	42.84	38.14	37.84	42.74	39.58	32.84
						VL	Burgemeester Zuidwij	3	1.5	40.91	37.75	31.01	41.31	41.01	36.31	36.01	40.91	37.75	31.01
						VL	Burgemeester Zuidwij	3	4.5	41.38	38.21	31.47	41.77	41.47	36.77	36.47	41.38	38.21	31.47
						VL	Burgemeester Zuidwij	3	7.5	42.74	39.58	32.84	43.14	42.84	38.14	37.84	42.74	39.58	32.84
						VL	Burgemeester Zuidwij	4	1.5	40.91	37.75	31.01	41.31	41.01	36.31	36.01	40.91	37.75	31.01
						VL	Burgemeester Zuidwij	4	4.5	41.38	38.21	31.47	41.77	41.47	36.77	36.47	41.38	38.21	31.47
						VL	Burgemeester Zuidwij	4	7.5	42.74	39.58	32.84	43.14	42.84	38.14	37.84	42.74	39.58	32.84
						VL	Burgemeester Zuidwij	5	1.5	40.91	37.75	31.01	41.31	41.01	36.31	36.01	40.91	37.75	31.01
						VL	Burgemeester Zuidwij	5	4.5	41.38	38.21	31.47	41.77	41.47	36.77	36.47	41.38	38.21	31.47
						VL	Burgemeester Zuidwij	5	7.5	42.74	39.58	32.84	43.14	42.84	38.14	37.84	42.74	39.58	32.84
						VL	Ridderschapsweg (3)	1	1.5	36.90	32.43	25.44	36.57	36.90	31.57	31.90	36.90	32.43	25.44
						VL	Ridderschapsweg (3)	1	4.5	38.25	33.78	26.79	37.92	38.25	32.92	33.25	38.25	33.78	26.79
						VL	Ridderschapsweg (3)	1	7.5	39.36	34.90	27.91	39.03	39.36	34.03	34.36	39.36	34.90	27.91
						VL	Ridderschapsweg (3)	2	1.5	36.90	32.43	25.44	36.57	36.90	31.57	31.90	36.90	32.43	25.44
						VL	Ridderschapsweg (3)	2	4.5	38.25	33.78	26.79	37.92	38.25	32.92	33.25	38.25	33.78	26.79
						VL	Ridderschapsweg (3)	2	7.5	39.37	34.90	27.91	39.04	39.37	34.04	34.37	39.37	34.90	27.91
						VL	Ridderschapsweg (3)	3	1.5	36.90	32.43	25.44	36.57	36.90	31.57	31.90	36.90	32.43	25.44
						VL	Ridderschapsweg (3)	3	4.5	38.25	33.78	26.79	37.92	38.25	32.92	33.25	38.25	33.78	26.79
						VL	Ridderschapsweg (3)	3	7.5	39.37	34.90	27.91	39.04	39.37	34.04	34.37	39.37	34.90	27.91
						VL	Ridderschapsweg (3)	4	1.5	36.90	32.43	25.44	36.57	36.90	31.57	31.90	36.90	32.43	25.44
						VL	Ridderschapsweg (3)	4	4.5	38.25	33.78	26.79	37.92	38.25	32.92	33.25	38.25	33.78	26.79
						VL	Ridderschapsweg (3)	4	7.5	39.37	34.90	27.91	39.04	39.37	34.04	34.37	39.37	34.90	27.91
						VL	Ridderschapsweg (3)	5	1.5	36.90	32.43	25.44	36.57	36.90	31.57	31.90	36.90	32.43	25.44
						VL	Ridderschapsweg (3)	5	4.5	38.25	33.78	26.79	37.92	38.25	32.92	33.25	38.25	33.78	26.79
						VL	Ridderschapsweg (3)	5	7.5	39.37	34.90	27.91	39.04	39.37	34.04	34.37	39.37	34.90	27.91
139	0.0	0.0	gevel		A04	VL	totaal (0)	1	1.5	45.35	42.10	37.38	46.43	47.38	43.43	44.68	45.35	42.10	37.38
						VL	totaal (0)	1	4.5	47.10	43.87	39.43	48.31	49.43	45.56	46.93	47.10	43.87	39.43
						VL	totaal (0)	1	7.5	48.69	45.47	40.99	49.89	50.99	47.14	48.49	48.69	45.47	40.99
						VL	totaal (0)	2	1.5	45.35	42.10	37.38	46.43	47.38	43.43	44.68	45.35	42.10	37.38
						VL	totaal (0)	2	4.5	47.10	43.87	39.43	48.31	49.43	45.56	46.93	47.10	43.87	39.43
						VL	totaal (0)	2	7.5	48.69	45.47	41.00	49.89	51.00	47.14	48.49	48.69	45.47	41.00
						VL	totaal (0)	3	1.5	45.35	42.10	37.38	46.43	47.38	43.43	44.68	45.35	42.10	37.38
						VL	totaal (0)	3	4.5	47.10	43.87	39.43	48.31	49.43	45.56	46.93	47.10	43.87	39.43
						VL	totaal (0)	3	7.5	48.69	45.47	41.00	49.89	51.00	47.14	48.49	48.69	45.47	41.00
						VL	totaal (0)	4	1.5	45.35	42.10	37.38	46.43	47.38	43.43	44.68	45.35	42.10	37.38
						VL	totaal (0)	4	4.5	47.10	43.87	39.43	48.31	49.43	45.56	46.93	47.10	43.87	39.43
						VL	totaal (0)	4	7.5	48.69	45.47	41.00	49.89	51.00	47.14	48.49	48.69	45.47	41.00
						VL	totaal (0)	5	1.5	45.35	42.10	37.38	46.43	47.38	43.43	44.68	45.35	42.10	37.38
						VL	totaal (0)	5	4.5	47.10	43.87	39.43	48.31	49.43	45.56	46.93	47.10	43.87	39.43
						VL	totaal (0)	5	7.5	48.69	45.47	41.00	49.89	51.00	47.14	48.49	48.69	45.47	41.00
						VL	N35 (1)	1	1.5	42.36	39.26	35.84	44.12	45.84	42.12	43.84	42.36	39.26	35.84
						VL	N35 (1)	1	4.5	44.89	41.81	38.35	46.65	48.35	44.65	46.35	44.89	41.81	38.35
						VL	N35 (1)	1	7.5	46.52	43.43	39.92	48.25	49.92	46.25	47.92	46.52	43.43	39.92
						VL	N35 (1)	2	1.5	42.36	39.26	35.84	44.12	45.84	42.12	43.84	42.36	39.26	35.84
						VL	N35 (1)	2	4.5	44.90	41.81	38.35	46.65	48.35	44.65	46.35	44.90	41.81	38.35
						VL	N35 (1)	2	7.5	46.52	43.44	39.92	48.25	49.92	46.25	47.92	46.52	43.44	39.92
						VL	N35 (1)	3	1.5	42.36	39.26	35.84	44.12	45.84	42.12	43.84	42.36	39.26	35.84
						VL	N35 (1)	3	4.5	44.90	41.81	38.35	46.65	48.35	44.65	46.35	44.90	41.81	38.35
						VL	N35 (1)	3	7.5	46.52	43.44	39.92	48.25	49.92	46.25	47.92	46.52	43.44	39.92
						VL	N35 (1)	4	1.5	42.36	39.26	35.84	44.12	45.84	42.12	43.84	42.36	39.26	35.84

nr	z1	m1 adres	huisnr	type	afw.toets	refl	kenmerk	rhart	groep	sh	wnh	dag	avond	nacht	Lden	Letm	IL: inc. maatregel		VL: inc. aftrek			RL: inc. prognose			VL: excl. optreктоeslag		
																	Lden	Letm	Lden	Letm	dag	avond	nacht	Lden	Letm	dag	avond
									VL	N35 (1)	4	4.5	44.90	41.81	38.35	46.65	48.35	44.65	46.35	44.90	41.81	38.35					
									VL	N35 (1)	4	7.5	46.52	43.44	39.92	48.25	49.92	46.25	47.92	46.52	43.44	39.92					
									VL	N35 (1)	5	1.5	42.36	39.26	35.84	44.12	45.84	42.12	43.84	42.36	39.26	35.84					
									VL	N35 (1)	5	4.5	44.90	41.81	38.35	46.65	48.35	44.65	46.35	44.90	41.81	38.35					
									VL	N35 (1)	5	7.5	46.52	43.44	39.92	48.25	49.92	46.25	47.92	46.52	43.44	39.92					
									VL	Burgemeester Zuidwij	1	1.5	41.28	38.13	31.39	41.68	41.39	36.68	36.39	41.28	38.13	31.39					
									VL	Burgemeester Zuidwij	1	4.5	41.90	38.74	32.00	42.30	42.00	37.30	37.00	41.90	38.74	32.00					
									VL	Burgemeester Zuidwij	1	7.5	43.42	40.26	33.52	43.82	43.52	38.82	38.52	43.42	40.26	33.52					
									VL	Burgemeester Zuidwij	2	1.5	41.29	38.13	31.39	41.69	41.39	36.69	36.39	41.29	38.13	31.39					
									VL	Burgemeester Zuidwij	2	4.5	41.90	38.74	32.00	42.30	42.00	37.30	37.00	41.90	38.74	32.00					
									VL	Burgemeester Zuidwij	2	7.5	43.43	40.26	33.52	43.82	43.52	38.82	38.52	43.43	40.26	33.52					
									VL	Burgemeester Zuidwij	3	1.5	41.29	38.13	31.39	41.69	41.39	36.69	36.39	41.29	38.13	31.39					
									VL	Burgemeester Zuidwij	3	4.5	41.90	38.74	32.00	42.30	42.00	37.30	37.00	41.90	38.74	32.00					
									VL	Burgemeester Zuidwij	3	7.5	43.43	40.26	33.52	43.82	43.52	38.82	38.52	43.43	40.26	33.52					
									VL	Burgemeester Zuidwij	4	1.5	41.29	38.13	31.39	41.69	41.39	36.69	36.39	41.29	38.13	31.39					
									VL	Burgemeester Zuidwij	4	4.5	41.90	38.74	32.00	42.30	42.00	37.30	37.00	41.90	38.74	32.00					
									VL	Burgemeester Zuidwij	4	7.5	43.43	40.26	33.52	43.82	43.52	38.82	38.52	43.43	40.26	33.52					
									VL	Burgemeester Zuidwij	5	1.5	41.29	38.13	31.39	41.69	41.39	36.69	36.39	41.29	38.13	31.39					
									VL	Burgemeester Zuidwij	5	4.5	41.90	38.74	32.00	42.30	42.00	37.30	37.00	41.90	38.74	32.00					
									VL	Burgemeester Zuidwij	5	7.5	43.43	40.26	33.52	43.82	43.52	38.82	38.52	43.43	40.26	33.52					
									VL	Ridderschapsweg (3)	1	1.5	35.58	31.11	24.12	35.25	35.58	30.25	30.58	35.58	31.11	24.12					
									VL	Ridderschapsweg (3)	1	4.5	36.90	32.43	25.44	36.57	36.90	31.57	31.90	36.90	32.43	25.44					
									VL	Ridderschapsweg (3)	1	7.5	38.52	34.05	27.07	38.19	38.52	33.19	33.52	38.52	34.05	27.07					
									VL	Ridderschapsweg (3)	2	1.5	35.58	31.11	24.12	35.25	35.58	30.25	30.58	35.58	31.11	24.12					
									VL	Ridderschapsweg (3)	2	4.5	36.90	32.43	25.44	36.57	36.90	31.57	31.90	36.90	32.43	25.44					
									VL	Ridderschapsweg (3)	2	7.5	38.52	34.05	27.07	38.19	38.52	33.19	33.52	38.52	34.05	27.07					
									VL	Ridderschapsweg (3)	3	1.5	35.58	31.11	24.12	35.25	35.58	30.25	30.58	35.58	31.11	24.12					
									VL	Ridderschapsweg (3)	3	4.5	36.90	32.43	25.44	36.57	36.90	31.57	31.90	36.90	32.43	25.44					
									VL	Ridderschapsweg (3)	3	7.5	38.52	34.05	27.07	38.19	38.52	33.19	33.52	38.52	34.05	27.07					
									VL	Ridderschapsweg (3)	4	1.5	35.58	31.11	24.12	35.25	35.58	30.25	30.58	35.58	31.11	24.12					
									VL	Ridderschapsweg (3)	4	4.5	36.90	32.43	25.44	36.57	36.90	31.57	31.90	36.90	32.43	25.44					
									VL	Ridderschapsweg (3)	4	7.5	38.52	34.05	27.07	38.19	38.52	33.19	33.52	38.52	34.05	27.07					
									VL	Ridderschapsweg (3)	5	1.5	35.58	31.11	24.12	35.25	35.58	30.25	30.58	35.58	31.11	24.12					
									VL	Ridderschapsweg (3)	5	4.5	36.90	32.43	25.44	36.57	36.90	31.57	31.90	36.90	32.43	25.44					
									VL	Ridderschapsweg (3)	5	7.5	38.52	34.05	27.07	38.19	38.52	33.19	33.52	38.52	34.05	27.07					
140	0.0	0.0		gevel			A05		VL	totaal (0)	1	1.5	45.09	41.84	37.16	46.18	47.16	43.21	44.48	45.09	41.84	37.16					
									VL	totaal (0)	1	4.5	47.21	44.00	39.56	48.43	49.56	45.68	47.05	47.21	44.00	39.56					
									VL	totaal (0)	1	7.5	48.95	45.76	41.27	50.16	51.27	47.42	48.76	48.95	45.76	41.27					
									VL	totaal (0)	2	1.5	45.09	41.84	37.16	46.18	47.16	43.21	44.48	45.09	41.84	37.16					
									VL	totaal (0)	2	4.5	47.21	44.00	39.56	48.43	49.56	45.68	47.05	47.21	44.00	39.56					
									VL	totaal (0)	2	7.5	48.95	45.76	41.27	50.16	51.27	47.42	48.76	48.95	45.76	41.27					
									VL	totaal (0)	3	1.5	45.09	41.84	37.16	46.18	47.16	43.21	44.48	45.09	41.84	37.16					
									VL	totaal (0)	3	4.5	47.21	44.00	39.56	48.43	49.56	45.68	47.05	47.21	44.00	39.56					
									VL	totaal (0)	3	7.5	48.95	45.76	41.27	50.16	51.27	47.42	48.76	48.95	45.76	41.27					
									VL	totaal (0)	4	1.5	45.09	41.84	37.16	46.18	47.16	43.21	44.48	45.09	41.84	37.16					
									VL	totaal (0)	4	4.5	47.21	44.00	39.56	48.43	49.56	45.68	47.05	47.21	44.00	39.56					
									VL	totaal (0)	4	7.5	48.95	45.76	41.27	50.16	51.27	47.42	48.76	48.95	45.76	41.27					
									VL	totaal (0)	5	1.5	45.09	41.84	37.16	46.18	47.16	43.21	44.48	45.09	41.84	37.16					
									VL	totaal (0)	5	4.5	47.21	44.00	39.56	48.43	49.56	45.68	47.05	47.21	44.00	39.56					
									VL	totaal (0)	5	7.5	48.95	45.76	41.27	50.16	51.27	47.42	48.76	48.95	45.76	41.27					
									VL	N35 (1)	1	1.5	42.18	39.08	35.67	43.95	45.67	41.95	43.67	42.18	39.08	35.67					
									VL	N35 (1)	1	4.5	45.01	41.93	38.47	46.77	48.47	44.77	46.47	45.01	41.93	38.47					

nr	z1	m1 adres	huisnr	type	afw.toets	refl	kenmerk	rhart	groep	sh	wnh	dag	avond	nacht	Lden	Letm	IL: inc. maatregel		VL: excl. optreктоeslag			
																	Lden	Letm	Lden	Letm	RL: inc. prognose	VL: inc. aftrek
									VL	N35 (1)	1	7.5	46.80	43.72	40.18	48.52	50.18	46.52	48.18	46.80	43.72	40.18
									VL	N35 (1)	2	1.5	42.18	39.08	35.67	43.95	45.67	41.95	43.67	42.18	39.08	35.67
									VL	N35 (1)	2	4.5	45.01	41.93	38.47	46.77	48.47	44.77	46.47	45.01	41.93	38.47
									VL	N35 (1)	2	7.5	46.80	43.72	40.18	48.52	50.18	46.52	48.18	46.80	43.72	40.18
									VL	N35 (1)	3	1.5	42.18	39.08	35.67	43.95	45.67	41.95	43.67	42.18	39.08	35.67
									VL	N35 (1)	3	4.5	45.01	41.93	38.47	46.77	48.47	44.77	46.47	45.01	41.93	38.47
									VL	N35 (1)	3	7.5	46.80	43.72	40.18	48.52	50.18	46.52	48.18	46.80	43.72	40.18
									VL	N35 (1)	4	1.5	42.18	39.08	35.67	43.95	45.67	41.95	43.67	42.18	39.08	35.67
									VL	N35 (1)	4	4.5	45.01	41.93	38.47	46.77	48.47	44.77	46.47	45.01	41.93	38.47
									VL	N35 (1)	4	7.5	46.80	43.72	40.18	48.52	50.18	46.52	48.18	46.80	43.72	40.18
									VL	N35 (1)	5	1.5	42.18	39.08	35.67	43.95	45.67	41.95	43.67	42.18	39.08	35.67
									VL	N35 (1)	5	4.5	45.01	41.93	38.47	46.77	48.47	44.77	46.47	45.01	41.93	38.47
									VL	N35 (1)	5	7.5	46.80	43.72	40.18	48.52	50.18	46.52	48.18	46.80	43.72	40.18
									VL	Burgemeester Zuidwij	1	1.5	40.93	37.78	31.04	41.33	41.04	36.33	36.04	40.93	37.78	31.04
									VL	Burgemeester Zuidwij	1	4.5	42.22	39.05	32.32	42.61	42.32	37.61	37.32	42.22	39.05	32.32
									VL	Burgemeester Zuidwij	1	7.5	43.97	40.80	34.07	44.36	44.07	39.36	39.07	43.97	40.80	34.07
									VL	Burgemeester Zuidwij	2	1.5	40.93	37.78	31.04	41.33	41.04	36.33	36.04	40.93	37.78	31.04
									VL	Burgemeester Zuidwij	2	4.5	42.22	39.05	32.32	42.61	42.32	37.61	37.32	42.22	39.05	32.32
									VL	Burgemeester Zuidwij	2	7.5	43.97	40.80	34.07	44.36	44.07	39.36	39.07	43.97	40.80	34.07
									VL	Burgemeester Zuidwij	3	1.5	40.93	37.78	31.04	41.33	41.04	36.33	36.04	40.93	37.78	31.04
									VL	Burgemeester Zuidwij	3	4.5	42.22	39.05	32.32	42.61	42.32	37.61	37.32	42.22	39.05	32.32
									VL	Burgemeester Zuidwij	3	7.5	43.97	40.80	34.07	44.36	44.07	39.36	39.07	43.97	40.80	34.07
									VL	Burgemeester Zuidwij	4	1.5	40.93	37.78	31.04	41.33	41.04	36.33	36.04	40.93	37.78	31.04
									VL	Burgemeester Zuidwij	4	4.5	42.22	39.05	32.32	42.61	42.32	37.61	37.32	42.22	39.05	32.32
									VL	Burgemeester Zuidwij	4	7.5	43.97	40.80	34.07	44.36	44.07	39.36	39.07	43.97	40.80	34.07
									VL	Burgemeester Zuidwij	5	1.5	40.93	37.78	31.04	41.33	41.04	36.33	36.04	40.93	37.78	31.04
									VL	Burgemeester Zuidwij	5	4.5	42.22	39.05	32.32	42.61	42.32	37.61	37.32	42.22	39.05	32.32
									VL	Burgemeester Zuidwij	5	7.5	43.97	40.80	34.07	44.36	44.07	39.36	39.07	43.97	40.80	34.07
									VL	Ridderschapsweg (3)	1	1.5	35.26	30.80	23.81	34.93	35.26	29.93	30.26	35.26	30.80	23.81
									VL	Ridderschapsweg (3)	1	4.5	36.19	31.73	24.74	35.86	36.19	30.86	31.19	36.19	31.73	24.74
									VL	Ridderschapsweg (3)	1	7.5	37.63	33.16	26.17	37.30	37.63	32.30	32.63	37.63	33.16	26.17
									VL	Ridderschapsweg (3)	2	1.5	35.27	30.80	23.81	34.94	35.27	29.94	30.27	35.27	30.80	23.81
									VL	Ridderschapsweg (3)	2	4.5	36.20	31.73	24.74	35.87	36.20	30.87	31.20	36.20	31.73	24.74
									VL	Ridderschapsweg (3)	2	7.5	37.63	33.16	26.17	37.30	37.63	32.30	32.63	37.63	33.16	26.17
									VL	Ridderschapsweg (3)	3	1.5	35.27	30.80	23.81	34.94	35.27	29.94	30.27	35.27	30.80	23.81
									VL	Ridderschapsweg (3)	3	4.5	36.20	31.73	24.74	35.87	36.20	30.87	31.20	36.20	31.73	24.74
									VL	Ridderschapsweg (3)	3	7.5	37.63	33.16	26.17	37.30	37.63	32.30	32.63	37.63	33.16	26.17
									VL	Ridderschapsweg (3)	4	1.5	35.27	30.80	23.81	34.94	35.27	29.94	30.27	35.27	30.80	23.81
									VL	Ridderschapsweg (3)	4	4.5	36.20	31.73	24.74	35.87	36.20	30.87	31.20	36.20	31.73	24.74
									VL	Ridderschapsweg (3)	4	7.5	37.63	33.16	26.17	37.30	37.63	32.30	32.63	37.63	33.16	26.17
									VL	Ridderschapsweg (3)	5	1.5	35.27	30.80	23.81	34.94	35.27	29.94	30.27	35.27	30.80	23.81
									VL	Ridderschapsweg (3)	5	4.5	36.20	31.73	24.74	35.87	36.20	30.87	31.20	36.20	31.73	24.74
									VL	Ridderschapsweg (3)	5	7.5	37.63	33.16	26.17	37.30	37.63	32.30	32.63	37.63	33.16	26.17
141	0.0	0.0		gevel			A06		VL	totaal (0)	1	1.5	45.64	42.39	37.54	46.66	47.54	43.55	44.74	45.64	42.39	37.54
									VL	totaal (0)	1	4.5	47.61	44.41	39.81	48.77	49.81	45.91	47.22	47.61	44.41	39.81
									VL	totaal (0)	1	7.5	49.65	46.47	41.95	50.85	51.95	48.10	49.43	49.65	46.47	41.95
									VL	totaal (0)	2	1.5	45.65	42.39	37.54	46.67	47.54	43.55	44.74	45.65	42.39	37.54
									VL	totaal (0)	2	4.5	47.61	44.41	39.81	48.77	49.81	45.91	47.22	47.61	44.41	39.81
									VL	totaal (0)	2	7.5	49.65	46.47	41.95	50.85	51.95	48.10	49.43	49.65	46.47	41.95
									VL	totaal (0)	3	1.5	45.65	42.39	37.54	46.67	47.54	43.55	44.74	45.65	42.39	37.54
									VL	totaal (0)	3	4.5	47.61	44.41	39.81	48.77	49.81	45.91	47.22	47.61	44.41	39.81
									VL	totaal (0)	3	7.5	49.65	46.47	41.95	50.85	51.95	48.10	49.43	49.65	46.47	41.95

nr	z1	m1 adres	huisnr	type	afw.toets	refl	kenmerk	rhart	groep	sh	wnh	dag	avond	nacht	Lden	Letm	IL: inc. maatregel		VL: inc. aftrek			RL: inc. prognose			VL: excl. optreктоeslag		
																	Lden	Letm	Lden	Letm	dag	avond	nacht	Lden	Letm	dag	avond
									VL		totaal (0)	4	1.5	45.65	42.39	37.54	46.67	47.54	43.55	44.74	45.65	42.39	37.54				
									VL		totaal (0)	4	4.5	47.61	44.41	39.81	48.77	49.81	45.91	47.22	47.61	44.41	39.81				
									VL		totaal (0)	4	7.5	49.65	46.47	41.95	50.85	51.95	48.10	49.43	49.65	46.47	41.95				
									VL		totaal (0)	5	1.5	45.65	42.39	37.54	46.67	47.54	43.55	44.74	45.65	42.39	37.54				
									VL		totaal (0)	5	4.5	47.61	44.41	39.81	48.77	49.81	45.91	47.22	47.61	44.41	39.81				
									VL		totaal (0)	5	7.5	49.65	46.47	41.95	50.85	51.95	48.10	49.43	49.65	46.47	41.95				
									VL		N35 (1)	1	1.5	42.27	39.16	35.75	44.03	45.75	42.03	43.75	42.27	39.16	35.75				
									VL		N35 (1)	1	4.5	45.09	42.01	38.52	46.83	48.52	44.83	46.52	45.09	42.01	38.52				
									VL		N35 (1)	1	7.5	47.44	44.37	40.82	49.16	50.82	47.16	48.82	47.44	44.37	40.82				
									VL		N35 (1)	2	1.5	42.27	39.16	35.75	44.03	45.75	42.03	43.75	42.27	39.16	35.75				
									VL		N35 (1)	2	4.5	45.09	42.01	38.52	46.83	48.52	44.83	46.52	45.09	42.01	38.52				
									VL		N35 (1)	2	7.5	47.45	44.37	40.83	49.17	50.83	47.17	48.83	47.45	44.37	40.83				
									VL		N35 (1)	3	1.5	42.27	39.16	35.75	44.03	45.75	42.03	43.75	42.27	39.16	35.75				
									VL		N35 (1)	3	4.5	45.09	42.01	38.52	46.83	48.52	44.83	46.52	45.09	42.01	38.52				
									VL		N35 (1)	3	7.5	47.45	44.37	40.83	49.17	50.83	47.17	48.83	47.45	44.37	40.83				
									VL		N35 (1)	4	1.5	42.27	39.16	35.75	44.03	45.75	42.03	43.75	42.27	39.16	35.75				
									VL		N35 (1)	4	4.5	45.09	42.01	38.52	46.83	48.52	44.83	46.52	45.09	42.01	38.52				
									VL		N35 (1)	4	7.5	47.45	44.37	40.83	49.17	50.83	47.17	48.83	47.45	44.37	40.83				
									VL		N35 (1)	5	1.5	42.27	39.16	35.75	44.03	45.75	42.03	43.75	42.27	39.16	35.75				
									VL		N35 (1)	5	4.5	45.09	42.01	38.52	46.83	48.52	44.83	46.52	45.09	42.01	38.52				
									VL		N35 (1)	5	7.5	47.45	44.37	40.83	49.17	50.83	47.17	48.83	47.45	44.37	40.83				
									VL		Burgemeester Zuidwij	1	1.5	42.05	38.89	32.16	42.45	42.16	37.45	37.16	42.05	38.89	32.16				
									VL		Burgemeester Zuidwij	1	4.5	43.26	40.09	33.36	43.65	43.36	38.65	38.36	43.26	40.09	33.36				
									VL		Burgemeester Zuidwij	1	7.5	44.95	41.78	35.05	45.34	45.05	40.34	40.05	44.95	41.78	35.05				
									VL		Burgemeester Zuidwij	2	1.5	42.06	38.90	32.16	42.46	42.16	37.46	37.16	42.06	38.90	32.16				
									VL		Burgemeester Zuidwij	2	4.5	43.26	40.09	33.36	43.65	43.36	38.65	38.36	43.26	40.09	33.36				
									VL		Burgemeester Zuidwij	2	7.5	44.95	41.78	35.05	45.34	45.05	40.34	40.05	44.95	41.78	35.05				
									VL		Burgemeester Zuidwij	3	1.5	42.06	38.90	32.16	42.46	42.16	37.46	37.16	42.06	38.90	32.16				
									VL		Burgemeester Zuidwij	3	4.5	43.26	40.09	33.36	43.65	43.36	38.65	38.36	43.26	40.09	33.36				
									VL		Burgemeester Zuidwij	3	7.5	44.95	41.78	35.05	45.34	45.05	40.34	40.05	44.95	41.78	35.05				
									VL		Burgemeester Zuidwij	4	1.5	42.06	38.90	32.16	42.46	42.16	37.46	37.16	42.06	38.90	32.16				
									VL		Burgemeester Zuidwij	4	4.5	43.26	40.09	33.36	43.65	43.36	38.65	38.36	43.26	40.09	33.36				
									VL		Burgemeester Zuidwij	4	7.5	44.95	41.78	35.05	45.34	45.05	40.34	40.05	44.95	41.78	35.05				
									VL		Burgemeester Zuidwij	5	1.5	42.06	38.90	32.16	42.46	42.16	37.46	37.16	42.06	38.90	32.16				
									VL		Burgemeester Zuidwij	5	4.5	43.26	40.09	33.36	43.65	43.36	38.65	38.36	43.26	40.09	33.36				
									VL		Burgemeester Zuidwij	5	7.5	44.95	41.78	35.05	45.34	45.05	40.34	40.05	44.95	41.78	35.05				
									VL		Ridderschapsweg (3)	1	1.5	35.78	31.31	24.32	35.45	35.78	30.45	30.78	35.78	31.31	24.32				
									VL		Ridderschapsweg (3)	1	4.5	36.22	31.75	24.76	35.89	36.22	30.89	31.22	36.22	31.75	24.76				
									VL		Ridderschapsweg (3)	1	7.5	37.35	32.88	25.89	37.02	37.35	32.02	32.35	37.35	32.88	25.89				
									VL		Ridderschapsweg (3)	2	1.5	35.78	31.31	24.32	35.45	35.78	30.45	30.78	35.78	31.31	24.32				
									VL		Ridderschapsweg (3)	2	4.5	36.22	31.75	24.76	35.89	36.22	30.89	31.22	36.22	31.75	24.76				
									VL		Ridderschapsweg (3)	2	7.5	37.35	32.88	25.89	37.02	37.35	32.02	32.35	37.35	32.88	25.89				
									VL		Ridderschapsweg (3)	3	1.5	35.78	31.31	24.32	35.45	35.78	30.45	30.78	35.78	31.31	24.32				
									VL		Ridderschapsweg (3)	3	4.5	36.22	31.75	24.76	35.89	36.22	30.89	31.22	36.22	31.75	24.76				
									VL		Ridderschapsweg (3)	3	7.5	37.35	32.88	25.89	37.02	37.35	32.02	32.35	37.35	32.88	25.89				
									VL		Ridderschapsweg (3)	4	1.5	35.78	31.31	24.32	35.45	35.78	30.45	30.78	35.78	31.31	24.32				
									VL		Ridderschapsweg (3)	4	4.5	36.22	31.75	24.76	35.89	36.22	30.89	31.22	36.22	31.75	24.76				
									VL		Ridderschapsweg (3)	4	7.5	37.35	32.88	25.89	37.02	37.35	32.02	32.35	37.35	32.88	25.89				
									VL		Ridderschapsweg (3)	5	1.5	35.78	31.31	24.32	35.45	35.78	30.45	30.78	35.78	31.31	24.32				
									VL		Ridderschapsweg (3)	5	4.5	36.22	31.75	24.76	35.89	36.22	30.89	31.22	36.22	31.75	24.76				
									VL		Ridderschapsweg (3)	5	7.5	37.35	32.88	25.89	37.02	37.35	32.02	32.35	37.35	32.88	25.89				
									VL		totaal (0)	1	1.5	46.58	43.36	38.40	47.58	48.40	44.37	45.52	46.58	43.36	38.40				

142 0.0 0.0

gevel

A07

nr	z1	m1 adres	huisnr	type	afw.toets	refl	kenmerk	rhart	groep	sh	wnh	dag	avond	nacht	Lden	Letm	IL: inc. maatregel		VL: inc. aftrek			RL: inc. prognose			VL: excl. optreктоeslag		
																	Lden	Letm	Lden	Letm	dag	avond	nacht	Lden	Letm	dag	avond
									VL		totaal	(0)	1	4.5	48.25	45.07	40.22	49.32	50.22	46.23	47.43	48.25	45.07	40.22			
									VL		totaal	(0)	1	7.5	50.32	47.16	42.48	51.47	52.48	48.58	49.85	50.32	47.16	42.48			
									VL		totaal	(0)	2	1.5	46.58	43.37	38.40	47.58	48.40	44.37	45.52	46.58	43.37	38.40			
									VL		totaal	(0)	2	4.5	48.26	45.07	40.22	49.32	50.22	46.23	47.44	48.26	45.07	40.22			
									VL		totaal	(0)	2	7.5	50.32	47.16	42.48	51.47	52.48	48.58	49.85	50.32	47.16	42.48			
									VL		totaal	(0)	3	1.5	46.58	43.37	38.40	47.58	48.40	44.37	45.52	46.58	43.37	38.40			
									VL		totaal	(0)	3	4.5	48.26	45.07	40.22	49.32	50.22	46.23	47.44	48.26	45.07	40.22			
									VL		totaal	(0)	3	7.5	50.32	47.16	42.48	51.47	52.48	48.58	49.85	50.32	47.16	42.48			
									VL		totaal	(0)	4	1.5	46.58	43.37	38.40	47.58	48.40	44.37	45.52	46.58	43.37	38.40			
									VL		totaal	(0)	4	4.5	48.26	45.07	40.22	49.32	50.22	46.23	47.44	48.26	45.07	40.22			
									VL		totaal	(0)	4	7.5	50.32	47.16	42.48	51.47	52.48	48.58	49.85	50.32	47.16	42.48			
									VL		totaal	(0)	5	1.5	46.58	43.37	38.40	47.58	48.40	44.37	45.52	46.58	43.37	38.40			
									VL		totaal	(0)	5	4.5	48.26	45.07	40.22	49.32	50.22	46.23	47.44	48.26	45.07	40.22			
									VL		totaal	(0)	5	7.5	50.32	47.16	42.48	51.47	52.48	48.58	49.85	50.32	47.16	42.48			
									VL		N35	(1)	1	1.5	42.92	39.82	36.40	44.68	46.40	42.68	44.40	42.92	39.82	36.40			
									VL		N35	(1)	1	4.5	45.01	41.92	38.47	46.77	48.47	44.77	46.47	45.01	41.92	38.47			
									VL		N35	(1)	1	7.5	47.73	44.66	41.11	49.45	51.11	47.45	49.11	47.73	44.66	41.11			
									VL		N35	(1)	2	1.5	42.92	39.82	36.40	44.68	46.40	42.68	44.40	42.92	39.82	36.40			
									VL		N35	(1)	2	4.5	45.02	41.92	38.47	46.77	48.47	44.77	46.47	45.02	41.92	38.47			
									VL		N35	(1)	2	7.5	47.74	44.67	41.11	49.45	51.11	47.45	49.11	47.74	44.67	41.11			
									VL		N35	(1)	3	1.5	42.92	39.82	36.40	44.68	46.40	42.68	44.40	42.92	39.82	36.40			
									VL		N35	(1)	3	4.5	45.02	41.92	38.47	46.77	48.47	44.77	46.47	45.02	41.92	38.47			
									VL		N35	(1)	3	7.5	47.74	44.67	41.11	49.45	51.11	47.45	49.11	47.74	44.67	41.11			
									VL		N35	(1)	4	1.5	42.92	39.82	36.40	44.68	46.40	42.68	44.40	42.92	39.82	36.40			
									VL		N35	(1)	4	4.5	45.02	41.92	38.47	46.77	48.47	44.77	46.47	45.02	41.92	38.47			
									VL		N35	(1)	4	7.5	47.74	44.67	41.11	49.45	51.11	47.45	49.11	47.74	44.67	41.11			
									VL		N35	(1)	5	1.5	42.92	39.82	36.40	44.68	46.40	42.68	44.40	42.92	39.82	36.40			
									VL		N35	(1)	5	4.5	45.02	41.92	38.47	46.77	48.47	44.77	46.47	45.02	41.92	38.47			
									VL		N35	(1)	5	7.5	47.74	44.67	41.11	49.45	51.11	47.45	49.11	47.74	44.67	41.11			
									VL		Burgemeester Zuidwij		1	1.5	43.58	40.41	33.68	43.97	43.68	38.97	38.68	43.58	40.41	33.68			
									VL		Burgemeester Zuidwij		1	4.5	45.04	41.86	35.14	45.43	45.14	40.43	40.14	45.04	41.86	35.14			
									VL		Burgemeester Zuidwij		1	7.5	46.41	43.24	36.51	46.80	46.51	41.80	41.51	46.41	43.24	36.51			
									VL		Burgemeester Zuidwij		2	1.5	43.58	40.41	33.68	43.97	43.68	38.97	38.68	43.58	40.41	33.68			
									VL		Burgemeester Zuidwij		2	4.5	45.04	41.87	35.14	45.43	45.14	40.43	40.14	45.04	41.87	35.14			
									VL		Burgemeester Zuidwij		2	7.5	46.41	43.24	36.51	46.80	46.51	41.80	41.51	46.41	43.24	36.51			
									VL		Burgemeester Zuidwij		3	1.5	43.58	40.41	33.68	43.97	43.68	38.97	38.68	43.58	40.41	33.68			
									VL		Burgemeester Zuidwij		3	4.5	45.04	41.87	35.14	45.43	45.14	40.43	40.14	45.04	41.87	35.14			
									VL		Burgemeester Zuidwij		3	7.5	46.41	43.24	36.51	46.80	46.51	41.80	41.51	46.41	43.24	36.51			
									VL		Burgemeester Zuidwij		4	1.5	43.58	40.41	33.68	43.97	43.68	38.97	38.68	43.58	40.41	33.68			
									VL		Burgemeester Zuidwij		4	4.5	45.04	41.87	35.14	45.43	45.14	40.43	40.14	45.04	41.87	35.14			
									VL		Burgemeester Zuidwij		4	7.5	46.41	43.24	36.51	46.80	46.51	41.80	41.51	46.41	43.24	36.51			
									VL		Burgemeester Zuidwij		5	1.5	43.58	40.41	33.68	43.97	43.68	38.97	38.68	43.58	40.41	33.68			
									VL		Burgemeester Zuidwij		5	4.5	45.04	41.87	35.14	45.43	45.14	40.43	40.14	45.04	41.87	35.14			
									VL		Burgemeester Zuidwij		5	7.5	46.41	43.24	36.51	46.80	46.51	41.80	41.51	46.41	43.24	36.51			
									VL		Ridderschapsweg	(3)	1	1.5	34.94	30.48	23.49	34.61	34.94	29.61	29.94	34.94	30.48	23.49			
									VL		Ridderschapsweg	(3)	1	4.5	35.19	30.73	23.74	34.86	35.19	29.86	30.19	35.19	30.73	23.74			
									VL		Ridderschapsweg	(3)	1	7.5	36.54	32.07	25.08	36.21	36.54	31.21	31.54	36.54	32.07	25.08			
									VL		Ridderschapsweg	(3)	2	1.5	34.95	30.48	23.49	34.62	34.95	29.62	29.95	34.95	30.48	23.49			
									VL		Ridderschapsweg	(3)	2	4.5	35.20	30.73	23.74	34.87	35.20	29.87	30.20	35.20	30.73	23.74			
									VL		Ridderschapsweg	(3)	2	7.5	36.54	32.07	25.09	36.21	36.54	31.21	31.54	36.54	32.07	25.09			
									VL		Ridderschapsweg	(3)	3	1.5	34.95	30.48	23.49	34.62	34.95	29.62	29.95	34.95	30.48	23.49			
									VL		Ridderschapsweg	(3)	3	4.5	35.20	30.73	23.74	34.87	35.20	29.87	30.20	35.20	30.73	23.74			

nr	z1	m1 adres	huisnr type	afw.toets	refl kenmerk	rhart groep	sh	wnh	dag	avond	nacht	Lden	Letm	IL: inc. maatregel		VL: excl. optreктоeslag		
														Lden	Letm	VL: inc. aftrek	RL: inc. prognose	dag
						VL Ridderschapsweg (3)	3	7.5	36.54	32.07	25.09	36.21	36.54	31.21	31.54	36.54	32.07	25.09
						VL Ridderschapsweg (3)	4	1.5	34.95	30.48	23.49	34.62	34.95	29.62	29.95	34.95	30.48	23.49
						VL Ridderschapsweg (3)	4	4.5	35.20	30.73	23.74	34.87	35.20	29.87	30.20	35.20	30.73	23.74
						VL Ridderschapsweg (3)	4	7.5	36.54	32.07	25.09	36.21	36.54	31.21	31.54	36.54	32.07	25.09
						VL Ridderschapsweg (3)	5	1.5	34.95	30.48	23.49	34.62	34.95	29.62	29.95	34.95	30.48	23.49
						VL Ridderschapsweg (3)	5	4.5	35.20	30.73	23.74	34.87	35.20	29.87	30.20	35.20	30.73	23.74
						VL Ridderschapsweg (3)	5	7.5	36.54	32.07	25.09	36.21	36.54	31.21	31.54	36.54	32.07	25.09
143	0.0	0.0	gevel		A07	VL totaal (0)	1	1.5	45.63	42.47	37.52	46.67	47.52	43.46	44.63	45.63	42.47	37.52
						VL totaal (0)	1	4.5	47.07	43.92	39.00	48.13	49.00	44.96	46.14	47.07	43.92	39.00
						VL totaal (0)	1	7.5	48.67	45.53	40.85	49.83	50.85	46.89	48.17	48.67	45.53	40.85
						VL totaal (0)	2	1.5	45.63	42.47	37.52	46.67	47.52	43.46	44.63	45.63	42.47	37.52
						VL totaal (0)	2	4.5	47.07	43.92	39.00	48.13	49.00	44.96	46.14	47.07	43.92	39.00
						VL totaal (0)	2	7.5	48.67	45.53	40.85	49.83	50.85	46.89	48.17	48.67	45.53	40.85
						VL totaal (0)	3	1.5	45.63	42.47	37.52	46.67	47.52	43.46	44.63	45.63	42.47	37.52
						VL totaal (0)	3	4.5	47.07	43.92	39.00	48.13	49.00	44.96	46.14	47.07	43.92	39.00
						VL totaal (0)	3	7.5	48.67	45.53	40.85	49.83	50.85	46.89	48.17	48.67	45.53	40.85
						VL totaal (0)	4	1.5	45.63	42.47	37.52	46.67	47.52	43.46	44.63	45.63	42.47	37.52
						VL totaal (0)	4	4.5	47.07	43.92	39.00	48.13	49.00	44.96	46.14	47.07	43.92	39.00
						VL totaal (0)	4	7.5	48.67	45.53	40.85	49.83	50.85	46.89	48.17	48.67	45.53	40.85
						VL totaal (0)	5	1.5	45.63	42.47	37.52	46.67	47.52	43.46	44.63	45.63	42.47	37.52
						VL totaal (0)	5	4.5	47.07	43.92	39.00	48.13	49.00	44.96	46.14	47.07	43.92	39.00
						VL totaal (0)	5	7.5	48.67	45.53	40.85	49.83	50.85	46.89	48.17	48.67	45.53	40.85
						VL N35 (1)	1	1.5	42.02	38.91	35.51	43.79	45.51	41.79	43.51	42.02	38.91	35.51
						VL N35 (1)	1	4.5	43.60	40.50	37.06	45.35	47.06	43.35	45.06	43.60	40.50	37.06
						VL N35 (1)	1	7.5	45.94	42.85	39.37	47.68	49.37	45.68	47.37	45.94	42.85	39.37
						VL N35 (1)	2	1.5	42.02	38.91	35.51	43.79	45.51	41.79	43.51	42.02	38.91	35.51
						VL N35 (1)	2	4.5	43.60	40.50	37.06	45.35	47.06	43.35	45.06	43.60	40.50	37.06
						VL N35 (1)	2	7.5	45.94	42.85	39.37	47.68	49.37	45.68	47.37	45.94	42.85	39.37
						VL N35 (1)	3	1.5	42.02	38.91	35.51	43.79	45.51	41.79	43.51	42.02	38.91	35.51
						VL N35 (1)	3	4.5	43.60	40.50	37.06	45.35	47.06	43.35	45.06	43.60	40.50	37.06
						VL N35 (1)	3	7.5	45.94	42.85	39.37	47.68	49.37	45.68	47.37	45.94	42.85	39.37
						VL N35 (1)	4	1.5	42.02	38.91	35.51	43.79	45.51	41.79	43.51	42.02	38.91	35.51
						VL N35 (1)	4	4.5	43.60	40.50	37.06	45.35	47.06	43.35	45.06	43.60	40.50	37.06
						VL N35 (1)	4	7.5	45.94	42.85	39.37	47.68	49.37	45.68	47.37	45.94	42.85	39.37
						VL N35 (1)	5	1.5	42.02	38.91	35.51	43.79	45.51	41.79	43.51	42.02	38.91	35.51
						VL N35 (1)	5	4.5	43.60	40.50	37.06	45.35	47.06	43.35	45.06	43.60	40.50	37.06
						VL N35 (1)	5	7.5	45.94	42.85	39.37	47.68	49.37	45.68	47.37	45.94	42.85	39.37
						VL Burgemeester Zuidwij	1	1.5	43.02	39.86	33.13	43.42	43.13	38.42	38.13	43.02	39.86	33.13
						VL Burgemeester Zuidwij	1	4.5	44.41	41.23	34.51	44.80	44.51	39.80	39.51	44.41	41.23	34.51
						VL Burgemeester Zuidwij	1	7.5	45.30	42.12	35.40	45.69	45.40	40.69	40.40	45.30	42.12	35.40
						VL Burgemeester Zuidwij	2	1.5	43.02	39.86	33.13	43.42	43.13	38.42	38.13	43.02	39.86	33.13
						VL Burgemeester Zuidwij	2	4.5	44.41	41.23	34.51	44.80	44.51	39.80	39.51	44.41	41.23	34.51
						VL Burgemeester Zuidwij	2	7.5	45.30	42.12	35.40	45.69	45.40	40.69	40.40	45.30	42.12	35.40
						VL Burgemeester Zuidwij	3	1.5	43.02	39.86	33.13	43.42	43.13	38.42	38.13	43.02	39.86	33.13
						VL Burgemeester Zuidwij	3	4.5	44.41	41.23	34.51	44.80	44.51	39.80	39.51	44.41	41.23	34.51
						VL Burgemeester Zuidwij	3	7.5	45.30	42.12	35.40	45.69	45.40	40.69	40.40	45.30	42.12	35.40
						VL Burgemeester Zuidwij	4	1.5	43.02	39.86	33.13	43.42	43.13	38.42	38.13	43.02	39.86	33.13
						VL Burgemeester Zuidwij	4	4.5	44.41	41.23	34.51	44.80	44.51	39.80	39.51	44.41	41.23	34.51
						VL Burgemeester Zuidwij	4	7.5	45.30	42.12	35.40	45.69	45.40	40.69	40.40	45.30	42.12	35.40
						VL Burgemeester Zuidwij	5	1.5	43.02	39.86	33.13	43.42	43.13	38.42	38.13	43.02	39.86	33.13
						VL Burgemeester Zuidwij	5	4.5	44.41	41.23	34.51	44.80	44.51	39.80	39.51	44.41	41.23	34.51
						VL Burgemeester Zuidwij	5	7.5	45.30	42.12	35.40	45.69	45.40	40.69	40.40	45.30	42.12	35.40

nr	z1	m1 adres	huisnr type	afw.toets	refl kenmerk	rhart groep	sh	wnh	dag	avond	nacht	Lden	Letm	IL: inc. maatregel		VL: excl. optreктоeslag		
														Lden	Letm	VL: inc. aftrek	RL: inc. prognose	dag
						VL Ridderschapsweg (3)	1	1.5	27.26	22.79	15.81	26.93	27.26	21.93	22.26	27.26	22.79	15.81
						VL Ridderschapsweg (3)	1	4.5	26.93	22.46	15.47	26.60	26.93	21.60	21.93	26.93	22.46	15.47
						VL Ridderschapsweg (3)	1	7.5	27.03	22.56	15.57	26.70	27.03	21.70	22.03	27.03	22.56	15.57
						VL Ridderschapsweg (3)	2	1.5	27.26	22.79	15.81	26.93	27.26	21.93	22.26	27.26	22.79	15.81
						VL Ridderschapsweg (3)	2	4.5	26.93	22.46	15.47	26.60	26.93	21.60	21.93	26.93	22.46	15.47
						VL Ridderschapsweg (3)	2	7.5	27.03	22.56	15.57	26.70	27.03	21.70	22.03	27.03	22.56	15.57
						VL Ridderschapsweg (3)	3	1.5	27.26	22.79	15.81	26.93	27.26	21.93	22.26	27.26	22.79	15.81
						VL Ridderschapsweg (3)	3	4.5	26.93	22.46	15.47	26.60	26.93	21.60	21.93	26.93	22.46	15.47
						VL Ridderschapsweg (3)	3	7.5	27.03	22.56	15.57	26.70	27.03	21.70	22.03	27.03	22.56	15.57
						VL Ridderschapsweg (3)	4	1.5	27.26	22.79	15.81	26.93	27.26	21.93	22.26	27.26	22.79	15.81
						VL Ridderschapsweg (3)	4	4.5	26.93	22.46	15.47	26.60	26.93	21.60	21.93	26.93	22.46	15.47
						VL Ridderschapsweg (3)	4	7.5	27.03	22.56	15.57	26.70	27.03	21.70	22.03	27.03	22.56	15.57
						VL Ridderschapsweg (3)	5	1.5	27.26	22.79	15.81	26.93	27.26	21.93	22.26	27.26	22.79	15.81
						VL Ridderschapsweg (3)	5	4.5	26.93	22.46	15.47	26.60	26.93	21.60	21.93	26.93	22.46	15.47
						VL Ridderschapsweg (3)	5	7.5	27.03	22.56	15.57	26.70	27.03	21.70	22.03	27.03	22.56	15.57
188	0.0	0.0	gevel		A40	VL totaal (0)	1	1.5	53.02	49.88	44.13	53.76	54.13	49.87	50.56	53.02	49.88	44.13
						VL totaal (0)	1	4.5	53.81	50.67	45.01	54.58	55.01	50.78	51.54	53.81	50.67	45.01
						VL totaal (0)	1	7.5	54.29	51.16	45.75	55.16	55.75	51.65	52.56	54.29	51.16	45.75
						VL totaal (0)	2	1.5	53.02	49.88	44.13	53.76	54.13	49.87	50.56	53.02	49.88	44.13
						VL totaal (0)	2	4.5	53.81	50.67	45.01	54.58	55.01	50.78	51.54	53.81	50.67	45.01
						VL totaal (0)	2	7.5	54.29	51.16	45.75	55.16	55.75	51.65	52.56	54.29	51.16	45.75
						VL totaal (0)	3	1.5	53.02	49.88	44.13	53.76	54.13	49.87	50.56	53.02	49.88	44.13
						VL totaal (0)	3	4.5	53.81	50.67	45.01	54.58	55.01	50.78	51.54	53.81	50.67	45.01
						VL totaal (0)	3	7.5	54.29	51.16	45.75	55.16	55.75	51.65	52.56	54.29	51.16	45.75
						VL totaal (0)	4	1.5	53.02	49.88	44.13	53.76	54.13	49.87	50.56	53.02	49.88	44.13
						VL totaal (0)	4	4.5	53.81	50.67	45.01	54.58	55.01	50.78	51.54	53.81	50.67	45.01
						VL totaal (0)	4	7.5	54.29	51.16	45.75	55.16	55.75	51.65	52.56	54.29	51.16	45.75
						VL totaal (0)	5	1.5	53.02	49.88	44.13	53.76	54.13	49.87	50.56	53.02	49.88	44.13
						VL totaal (0)	5	4.5	53.81	50.67	45.01	54.58	55.01	50.78	51.54	53.81	50.67	45.01
						VL totaal (0)	5	7.5	54.29	51.16	45.75	55.16	55.75	51.65	52.56	54.29	51.16	45.75
						VL N35 (1)	1	1.5	46.71	43.66	40.06	48.42	50.06	46.42	48.06	46.71	43.66	40.06
						VL N35 (1)	1	4.5	47.92	44.86	41.29	49.64	51.29	47.64	49.29	47.92	44.86	41.29
						VL N35 (1)	1	7.5	49.59	46.54	42.89	51.27	52.89	49.27	50.89	49.59	46.54	42.89
						VL N35 (1)	2	1.5	46.71	43.66	40.06	48.42	50.06	46.42	48.06	46.71	43.66	40.06
						VL N35 (1)	2	4.5	47.92	44.86	41.29	49.64	51.29	47.64	49.29	47.92	44.86	41.29
						VL N35 (1)	2	7.5	49.59	46.54	42.89	51.27	52.89	49.27	50.89	49.59	46.54	42.89
						VL N35 (1)	3	1.5	46.71	43.66	40.06	48.42	50.06	46.42	48.06	46.71	43.66	40.06
						VL N35 (1)	3	4.5	47.92	44.86	41.29	49.64	51.29	47.64	49.29	47.92	44.86	41.29
						VL N35 (1)	3	7.5	49.59	46.54	42.89	51.27	52.89	49.27	50.89	49.59	46.54	42.89
						VL N35 (1)	4	1.5	46.71	43.66	40.06	48.42	50.06	46.42	48.06	46.71	43.66	40.06
						VL N35 (1)	4	4.5	47.92	44.86	41.29	49.64	51.29	47.64	49.29	47.92	44.86	41.29
						VL N35 (1)	4	7.5	49.59	46.54	42.89	51.27	52.89	49.27	50.89	49.59	46.54	42.89
						VL N35 (1)	5	1.5	46.71	43.66	40.06	48.42	50.06	46.42	48.06	46.71	43.66	40.06
						VL N35 (1)	5	4.5	47.92	44.86	41.29	49.64	51.29	47.64	49.29	47.92	44.86	41.29
						VL N35 (1)	5	7.5	49.59	46.54	42.89	51.27	52.89	49.27	50.89	49.59	46.54	42.89
						VL Burgemeester Zuidwij	1	1.5	51.86	48.69	41.96	52.25	51.96	47.25	46.96	51.86	48.69	41.96
						VL Burgemeester Zuidwij	1	4.5	52.51	49.34	42.61	52.90	52.61	47.90	47.61	52.51	49.34	42.61
						VL Burgemeester Zuidwij	1	7.5	52.48	49.31	42.58	52.87	52.58	47.87	47.58	52.48	49.31	42.58
						VL Burgemeester Zuidwij	2	1.5	51.86	48.69	41.96	52.25	51.96	47.25	46.96	51.86	48.69	41.96
						VL Burgemeester Zuidwij	2	4.5	52.51	49.34	42.61	52.90	52.61	47.90	47.61	52.51	49.34	42.61
						VL Burgemeester Zuidwij	2	7.5	52.48	49.31	42.58	52.87	52.58	47.87	47.58	52.48	49.31	42.58
						VL Burgemeester Zuidwij	3	1.5	51.86	48.69	41.96	52.25	51.96	47.25	46.96	51.86	48.69	41.96

nr	z1	m1 adres	huisnr	type	afw.toets	refl	kenmerk	rhart	groep	sh	wnh	dag	avond	nacht	Lden	Letm	IL: inc. maatregel		VL: excl. optreктоeslag			
																	Lden	Letm	VL: inc. aftrek	RL: inc. prognose	Lden	Letm
									VL	Burgemeester Zuidwij	3	4.5	52.51	49.34	42.61	52.90	52.61	47.90	47.61	52.51	49.34	42.61
									VL	Burgemeester Zuidwij	3	7.5	52.48	49.31	42.58	52.87	52.58	47.87	47.58	52.48	49.31	42.58
									VL	Burgemeester Zuidwij	4	1.5	51.86	48.69	41.96	52.25	51.96	47.25	46.96	51.86	48.69	41.96
									VL	Burgemeester Zuidwij	4	4.5	52.51	49.34	42.61	52.90	52.61	47.90	47.61	52.51	49.34	42.61
									VL	Burgemeester Zuidwij	4	7.5	52.48	49.31	42.58	52.87	52.58	47.87	47.58	52.48	49.31	42.58
									VL	Burgemeester Zuidwij	5	1.5	51.86	48.69	41.96	52.25	51.96	47.25	46.96	51.86	48.69	41.96
									VL	Burgemeester Zuidwij	5	4.5	52.51	49.34	42.61	52.90	52.61	47.90	47.61	52.51	49.34	42.61
									VL	Burgemeester Zuidwij	5	7.5	52.48	49.31	42.58	52.87	52.58	47.87	47.58	52.48	49.31	42.58
									VL	Ridderschapsweg (3)	1	1.5	19.22	14.75	7.76	18.89	19.22	13.89	14.22	19.22	14.75	7.76
									VL	Ridderschapsweg (3)	1	4.5	19.75	15.28	8.29	19.42	19.75	14.42	14.75	19.75	15.28	8.29
									VL	Ridderschapsweg (3)	1	7.5	20.68	16.21	9.22	20.35	20.68	15.35	15.68	20.68	16.21	9.22
									VL	Ridderschapsweg (3)	2	1.5	19.22	14.75	7.76	18.89	19.22	13.89	14.22	19.22	14.75	7.76
									VL	Ridderschapsweg (3)	2	4.5	19.75	15.28	8.29	19.42	19.75	14.42	14.75	19.75	15.28	8.29
									VL	Ridderschapsweg (3)	2	7.5	20.61	16.14	9.15	20.28	20.61	15.28	15.61	20.61	16.14	9.15
									VL	Ridderschapsweg (3)	3	1.5	19.22	14.75	7.76	18.89	19.22	13.89	14.22	19.22	14.75	7.76
									VL	Ridderschapsweg (3)	3	4.5	19.73	15.26	8.27	19.40	19.73	14.40	14.73	19.73	15.26	8.27
									VL	Ridderschapsweg (3)	3	7.5	20.59	16.12	9.13	20.26	20.59	15.26	15.59	20.59	16.12	9.13
									VL	Ridderschapsweg (3)	4	1.5	19.22	14.75	7.76	18.89	19.22	13.89	14.22	19.22	14.75	7.76
									VL	Ridderschapsweg (3)	4	4.5	19.72	15.25	8.26	19.39	19.72	14.39	14.72	19.72	15.25	8.26
									VL	Ridderschapsweg (3)	4	7.5	20.58	16.11	9.12	20.25	20.58	15.25	15.58	20.58	16.11	9.12
									VL	Ridderschapsweg (3)	5	1.5	19.21	14.74	7.75	18.88	19.21	13.88	14.21	19.21	14.74	7.75
									VL	Ridderschapsweg (3)	5	4.5	19.71	15.25	8.26	19.38	19.71	14.38	14.71	19.71	15.25	8.26
									VL	Ridderschapsweg (3)	5	7.5	20.58	16.11	9.12	20.25	20.58	15.25	15.58	20.58	16.11	9.12
189	0.0	0.0		gevel			A40		VL	totaal (0)	1	1.5	57.32	54.17	48.25	57.99	58.25	53.93	54.49	57.32	54.17	48.25
									VL	totaal (0)	1	4.5	57.95	54.80	48.99	58.66	58.99	54.71	55.35	57.95	54.80	48.99
									VL	totaal (0)	1	7.5	58.32	55.19	49.61	59.13	59.61	55.46	56.27	58.32	55.19	49.61
									VL	totaal (0)	2	1.5	57.32	54.17	48.25	57.99	58.25	53.93	54.49	57.32	54.17	48.25
									VL	totaal (0)	2	4.5	57.95	54.80	48.99	58.66	58.99	54.71	55.35	57.95	54.80	48.99
									VL	totaal (0)	2	7.5	58.32	55.19	49.61	59.13	59.61	55.46	56.27	58.32	55.19	49.61
									VL	totaal (0)	3	1.5	57.32	54.17	48.25	57.99	58.25	53.93	54.49	57.32	54.17	48.25
									VL	totaal (0)	3	4.5	57.95	54.80	48.99	58.66	58.99	54.71	55.35	57.95	54.80	48.99
									VL	totaal (0)	3	7.5	58.32	55.19	49.61	59.13	59.61	55.46	56.27	58.32	55.19	49.61
									VL	totaal (0)	4	1.5	57.32	54.17	48.25	57.99	58.25	53.93	54.49	57.32	54.17	48.25
									VL	totaal (0)	4	4.5	57.95	54.80	48.99	58.66	58.99	54.71	55.35	57.95	54.80	48.99
									VL	totaal (0)	4	7.5	58.32	55.19	49.61	59.13	59.61	55.46	56.27	58.32	55.19	49.61
									VL	totaal (0)	5	1.5	57.32	54.17	48.25	57.99	58.25	53.93	54.49	57.32	54.17	48.25
									VL	totaal (0)	5	4.5	57.95	54.80	48.99	58.66	58.99	54.71	55.35	57.95	54.80	48.99
									VL	totaal (0)	5	7.5	58.32	55.19	49.61	59.13	59.61	55.46	56.27	58.32	55.19	49.61
									VL	N35 (1)	1	1.5	50.13	47.08	43.47	51.83	53.47	49.83	51.47	50.13	47.08	43.47
									VL	N35 (1)	1	4.5	51.34	48.28	44.68	53.04	54.68	51.04	52.68	51.34	48.28	44.68
									VL	N35 (1)	1	7.5	53.05	50.01	46.29	54.71	56.29	52.71	54.29	53.05	50.01	46.29
									VL	N35 (1)	2	1.5	50.13	47.08	43.47	51.83	53.47	49.83	51.47	50.13	47.08	43.47
									VL	N35 (1)	2	4.5	51.34	48.28	44.68	53.04	54.68	51.04	52.68	51.34	48.28	44.68
									VL	N35 (1)	2	7.5	53.05	50.01	46.29	54.71	56.29	52.71	54.29	53.05	50.01	46.29
									VL	N35 (1)	3	1.5	50.13	47.08	43.47	51.83	53.47	49.83	51.47	50.13	47.08	43.47
									VL	N35 (1)	3	4.5	51.34	48.28	44.68	53.04	54.68	51.04	52.68	51.34	48.28	44.68
									VL	N35 (1)	3	7.5	53.05	50.01	46.29	54.71	56.29	52.71	54.29	53.05	50.01	46.29
									VL	N35 (1)	4	1.5	50.13	47.08	43.47	51.83	53.47	49.83	51.47	50.13	47.08	43.47
									VL	N35 (1)	4	4.5	51.34	48.28	44.68	53.04	54.68	51.04	52.68	51.34	48.28	44.68
									VL	N35 (1)	4	7.5	53.05	50.01	46.29	54.71	56.29	52.71	54.29	53.05	50.01	46.29
									VL	N35 (1)	5	1.5	50.13	47.08	43.47	51.83	53.47	49.83	51.47	50.13	47.08	43.47
									VL	N35 (1)	5	4.5	51.34	48.28	44.68	53.04	54.68	51.04	52.68	51.34	48.28	44.68

nr	z1	m1 adres	huisnr	type	afw.toets	refl	kenmerk	rhart	groep	sh	wnh	dag	avond	nacht	Lden	Letm	IL: inc. maatregel		VL: inc. aftrek			RL: inc. prognose			VL: excl. optreктоeslag		
																	Lden	Letm	Lden	Letm	dag	avond	nacht	Lden	Letm	dag	avond
									VL	N35 (1)	5	7.5	53.05	50.01	46.29	54.71	56.29	52.71	54.29	53.05	50.01	46.29					
									VL	Burgemeester Zuidwij	1	1.5	56.40	53.23	46.50	56.79	56.50	51.79	51.50	56.40	53.23	46.50					
									VL	Burgemeester Zuidwij	1	4.5	56.88	53.71	46.98	57.27	56.98	52.27	51.98	56.88	53.71	46.98					
									VL	Burgemeester Zuidwij	1	7.5	56.79	53.62	46.89	57.18	56.89	52.18	51.89	56.79	53.62	46.89					
									VL	Burgemeester Zuidwij	2	1.5	56.40	53.23	46.50	56.79	56.50	51.79	51.50	56.40	53.23	46.50					
									VL	Burgemeester Zuidwij	2	4.5	56.88	53.71	46.98	57.27	56.98	52.27	51.98	56.88	53.71	46.98					
									VL	Burgemeester Zuidwij	2	7.5	56.79	53.62	46.89	57.18	56.89	52.18	51.89	56.79	53.62	46.89					
									VL	Burgemeester Zuidwij	3	1.5	56.40	53.23	46.50	56.79	56.50	51.79	51.50	56.40	53.23	46.50					
									VL	Burgemeester Zuidwij	3	4.5	56.88	53.71	46.98	57.27	56.98	52.27	51.98	56.88	53.71	46.98					
									VL	Burgemeester Zuidwij	3	7.5	56.79	53.62	46.89	57.18	56.89	52.18	51.89	56.79	53.62	46.89					
									VL	Burgemeester Zuidwij	4	1.5	56.40	53.23	46.50	56.79	56.50	51.79	51.50	56.40	53.23	46.50					
									VL	Burgemeester Zuidwij	4	4.5	56.88	53.71	46.98	57.27	56.98	52.27	51.98	56.88	53.71	46.98					
									VL	Burgemeester Zuidwij	4	7.5	56.79	53.62	46.89	57.18	56.89	52.18	51.89	56.79	53.62	46.89					
									VL	Burgemeester Zuidwij	5	1.5	56.40	53.23	46.50	56.79	56.50	51.79	51.50	56.40	53.23	46.50					
									VL	Burgemeester Zuidwij	5	4.5	56.88	53.71	46.98	57.27	56.98	52.27	51.98	56.88	53.71	46.98					
									VL	Burgemeester Zuidwij	5	7.5	56.79	53.62	46.89	57.18	56.89	52.18	51.89	56.79	53.62	46.89					
									VL	Ridderschapsweg (3)	1	1.5	16.88	12.41	5.43	16.55	16.88	11.55	11.88	16.88	12.41	5.43					
									VL	Ridderschapsweg (3)	1	4.5	-2.87	-7.34	-14.33	-99.00	-2.87	-99.00	-7.87	-2.87	-7.34	-14.33					
									VL	Ridderschapsweg (3)	1	7.5	-2.92	-7.39	-14.38	-99.00	-2.92	-99.00	-7.92	-2.92	-7.39	-14.38					
									VL	Ridderschapsweg (3)	2	1.5	16.88	12.41	5.43	16.55	16.88	11.55	11.88	16.88	12.41	5.43					
									VL	Ridderschapsweg (3)	2	4.5	-2.87	-7.34	-14.33	-99.00	-2.87	-99.00	-7.87	-2.87	-7.34	-14.33					
									VL	Ridderschapsweg (3)	2	7.5	-2.92	-7.39	-14.38	-99.00	-2.92	-99.00	-7.92	-2.92	-7.39	-14.38					
									VL	Ridderschapsweg (3)	3	1.5	16.88	12.41	5.43	16.55	16.88	11.55	11.88	16.88	12.41	5.43					
									VL	Ridderschapsweg (3)	3	4.5	-2.87	-7.34	-14.33	-99.00	-2.87	-99.00	-7.87	-2.87	-7.34	-14.33					
									VL	Ridderschapsweg (3)	3	7.5	-2.92	-7.39	-14.38	-99.00	-2.92	-99.00	-7.92	-2.92	-7.39	-14.38					
									VL	Ridderschapsweg (3)	4	1.5	16.88	12.41	5.43	16.55	16.88	11.55	11.88	16.88	12.41	5.43					
									VL	Ridderschapsweg (3)	4	4.5	-2.87	-7.34	-14.33	-99.00	-2.87	-99.00	-7.87	-2.87	-7.34	-14.33					
									VL	Ridderschapsweg (3)	4	7.5	-2.92	-7.39	-14.38	-99.00	-2.92	-99.00	-7.92	-2.92	-7.39	-14.38					
									VL	Ridderschapsweg (3)	5	1.5	16.88	12.41	5.43	16.55	16.88	11.55	11.88	16.88	12.41	5.43					
									VL	Ridderschapsweg (3)	5	4.5	-2.87	-7.34	-14.33	-99.00	-2.87	-99.00	-7.87	-2.87	-7.34	-14.33					
									VL	Ridderschapsweg (3)	5	7.5	-2.92	-7.39	-14.38	-99.00	-2.92	-99.00	-7.92	-2.92	-7.39	-14.38					
190	0.0	0.0		gevel			A41		VL	totaal (0)	1	1.5	57.15	54.01	48.08	57.83	58.08	53.75	54.31	57.15	54.01	48.08					
									VL	totaal (0)	1	4.5	57.80	54.66	48.84	58.52	58.84	54.56	55.20	57.80	54.66	48.84					
									VL	totaal (0)	1	7.5	58.20	55.07	49.50	59.01	59.50	55.35	56.16	58.20	55.07	49.50					
									VL	totaal (0)	2	1.5	57.15	54.01	48.08	57.83	58.08	53.75	54.31	57.15	54.01	48.08					
									VL	totaal (0)	2	4.5	57.80	54.66	48.84	58.52	58.84	54.56	55.20	57.80	54.66	48.84					
									VL	totaal (0)	2	7.5	58.20	55.07	49.50	59.01	59.50	55.35	56.16	58.20	55.07	49.50					
									VL	totaal (0)	3	1.5	57.15	54.01	48.08	57.83	58.08	53.75	54.31	57.15	54.01	48.08					
									VL	totaal (0)	3	4.5	57.80	54.66	48.84	58.52	58.84	54.56	55.20	57.80	54.66	48.84					
									VL	totaal (0)	3	7.5	58.20	55.07	49.50	59.01	59.50	55.35	56.16	58.20	55.07	49.50					
									VL	totaal (0)	4	1.5	57.15	54.01	48.08	57.83	58.08	53.75	54.31	57.15	54.01	48.08					
									VL	totaal (0)	4	4.5	57.80	54.66	48.84	58.52	58.84	54.56	55.20	57.80	54.66	48.84					
									VL	totaal (0)	4	7.5	58.20	55.07	49.50	59.01	59.50	55.35	56.16	58.20	55.07	49.50					
									VL	totaal (0)	5	1.5	57.15	54.01	48.08	57.83	58.08	53.75	54.31	57.15	54.01	48.08					
									VL	totaal (0)	5	4.5	57.80	54.66	48.84	58.52	58.84	54.56	55.20	57.80	54.66	48.84					
									VL	totaal (0)	5	7.5	58.20	55.07	49.50	59.01	59.50	55.35	56.16	58.20	55.07	49.50					
									VL	N35 (1)	1	1.5	49.92	46.87	43.26	51.62	53.26	49.62	51.26	49.92	46.87	43.26					
									VL	N35 (1)	1	4.5	51.18	48.12	44.52	52.88	54.52	50.88	52.52	51.18	48.12	44.52					
									VL	N35 (1)	1	7.5	52.96	49.93	46.21	54.62	56.21	52.62	54.21	52.96	49.93	46.21					
									VL	N35 (1)	2	1.5	49.92	46.87	43.26	51.62	53.26	49.62	51.26	49.92	46.87	43.26					
									VL	N35 (1)	2	4.5	51.18	48.12	44.52	52.88	54.52	50.88	52.52	51.18	48.12	44.52					
									VL	N35 (1)	2	7.5	52.96	49.93	46.21	54.62	56.21	52.62	54.21	52.96	49.93	46.21					

nr	z1	m1 adres	huisnr type	afw.toets	refl kenmerk	rhart groep	sh	wnh	dag	avond	nacht	Lden	Letm	IL: inc. maatregel		VL: excl. optreктоeslag		
														Lden	Letm	VL: inc. aftrek	RL: inc. prognose	dag
						VL totaal (0)	5	4.5	57.75	54.61	48.80	58.47	58.80	54.52	55.17	57.75	54.61	48.80
						VL totaal (0)	5	7.5	58.16	55.03	49.47	58.98	59.47	55.33	56.14	58.16	55.03	49.47
						VL N35 (1)	1	1.5	49.91	46.86	43.25	51.61	53.25	49.61	51.25	49.91	46.86	43.25
						VL N35 (1)	1	4.5	51.17	48.11	44.51	52.87	54.51	50.87	52.51	51.17	48.11	44.51
						VL N35 (1)	1	7.5	52.96	49.92	46.20	54.62	56.20	52.62	54.20	52.96	49.92	46.20
						VL N35 (1)	2	1.5	49.91	46.86	43.25	51.61	53.25	49.61	51.25	49.91	46.86	43.25
						VL N35 (1)	2	4.5	51.17	48.11	44.51	52.87	54.51	50.87	52.51	51.17	48.11	44.51
						VL N35 (1)	2	7.5	52.96	49.92	46.20	54.62	56.20	52.62	54.20	52.96	49.92	46.20
						VL N35 (1)	3	1.5	49.91	46.86	43.25	51.61	53.25	49.61	51.25	49.91	46.86	43.25
						VL N35 (1)	3	4.5	51.17	48.11	44.51	52.87	54.51	50.87	52.51	51.17	48.11	44.51
						VL N35 (1)	3	7.5	52.96	49.92	46.20	54.62	56.20	52.62	54.20	52.96	49.92	46.20
						VL N35 (1)	4	1.5	49.91	46.86	43.25	51.61	53.25	49.61	51.25	49.91	46.86	43.25
						VL N35 (1)	4	4.5	51.17	48.11	44.51	52.87	54.51	50.87	52.51	51.17	48.11	44.51
						VL N35 (1)	4	7.5	52.96	49.92	46.20	54.62	56.20	52.62	54.20	52.96	49.92	46.20
						VL N35 (1)	5	1.5	49.91	46.86	43.25	51.61	53.25	49.61	51.25	49.91	46.86	43.25
						VL N35 (1)	5	4.5	51.17	48.11	44.51	52.87	54.51	50.87	52.51	51.17	48.11	44.51
						VL N35 (1)	5	7.5	52.96	49.92	46.20	54.62	56.20	52.62	54.20	52.96	49.92	46.20
						VL Burgemeester Zuidwij	1	1.5	56.15	52.98	46.25	56.54	56.25	51.54	51.25	56.15	52.98	46.25
						VL Burgemeester Zuidwij	1	4.5	56.68	53.51	46.78	57.07	56.78	52.07	51.78	56.68	53.51	46.78
						VL Burgemeester Zuidwij	1	7.5	56.60	53.43	46.70	56.99	56.70	51.99	51.70	56.60	53.43	46.70
						VL Burgemeester Zuidwij	2	1.5	56.15	52.98	46.25	56.54	56.25	51.54	51.25	56.15	52.98	46.25
						VL Burgemeester Zuidwij	2	4.5	56.68	53.51	46.78	57.07	56.78	52.07	51.78	56.68	53.51	46.78
						VL Burgemeester Zuidwij	2	7.5	56.60	53.43	46.70	56.99	56.70	51.99	51.70	56.60	53.43	46.70
						VL Burgemeester Zuidwij	3	1.5	56.15	52.98	46.25	56.54	56.25	51.54	51.25	56.15	52.98	46.25
						VL Burgemeester Zuidwij	3	4.5	56.68	53.51	46.78	57.07	56.78	52.07	51.78	56.68	53.51	46.78
						VL Burgemeester Zuidwij	3	7.5	56.60	53.43	46.70	56.99	56.70	51.99	51.70	56.60	53.43	46.70
						VL Burgemeester Zuidwij	4	1.5	56.15	52.98	46.25	56.54	56.25	51.54	51.25	56.15	52.98	46.25
						VL Burgemeester Zuidwij	4	4.5	56.68	53.51	46.78	57.07	56.78	52.07	51.78	56.68	53.51	46.78
						VL Burgemeester Zuidwij	4	7.5	56.60	53.43	46.70	56.99	56.70	51.99	51.70	56.60	53.43	46.70
						VL Burgemeester Zuidwij	5	1.5	56.15	52.98	46.25	56.54	56.25	51.54	51.25	56.15	52.98	46.25
						VL Burgemeester Zuidwij	5	4.5	56.68	53.51	46.78	57.07	56.78	52.07	51.78	56.68	53.51	46.78
						VL Burgemeester Zuidwij	5	7.5	56.60	53.43	46.70	56.99	56.70	51.99	51.70	56.60	53.43	46.70
						VL Ridderschapsweg (3)	1	1.5	16.86	12.39	5.40	16.53	16.86	11.53	11.86	16.86	12.39	5.40
						VL Ridderschapsweg (3)	1	4.5	-2.99	-7.46	-14.45	-99.00	-2.99	-99.00	-7.99	-2.99	-7.46	-14.45
						VL Ridderschapsweg (3)	1	7.5	-3.04	-7.51	-14.50	-99.00	-3.04	-99.00	-8.04	-3.04	-7.51	-14.50
						VL Ridderschapsweg (3)	2	1.5	16.86	12.39	5.40	16.53	16.86	11.53	11.86	16.86	12.39	5.40
						VL Ridderschapsweg (3)	2	4.5	-2.99	-7.46	-14.45	-99.00	-2.99	-99.00	-7.99	-2.99	-7.46	-14.45
						VL Ridderschapsweg (3)	2	7.5	-3.04	-7.51	-14.50	-99.00	-3.04	-99.00	-8.04	-3.04	-7.51	-14.50
						VL Ridderschapsweg (3)	3	1.5	16.86	12.39	5.40	16.53	16.86	11.53	11.86	16.86	12.39	5.40
						VL Ridderschapsweg (3)	3	4.5	-2.99	-7.46	-14.45	-99.00	-2.99	-99.00	-7.99	-2.99	-7.46	-14.45
						VL Ridderschapsweg (3)	3	7.5	-3.04	-7.51	-14.50	-99.00	-3.04	-99.00	-8.04	-3.04	-7.51	-14.50
						VL Ridderschapsweg (3)	4	1.5	16.86	12.39	5.40	16.53	16.86	11.53	11.86	16.86	12.39	5.40
						VL Ridderschapsweg (3)	4	4.5	-2.99	-7.46	-14.45	-99.00	-2.99	-99.00	-7.99	-2.99	-7.46	-14.45
						VL Ridderschapsweg (3)	4	7.5	-3.04	-7.51	-14.50	-99.00	-3.04	-99.00	-8.04	-3.04	-7.51	-14.50
						VL Ridderschapsweg (3)	5	1.5	16.86	12.39	5.40	16.53	16.86	11.53	11.86	16.86	12.39	5.40
						VL Ridderschapsweg (3)	5	4.5	-2.99	-7.46	-14.45	-99.00	-2.99	-99.00	-7.99	-2.99	-7.46	-14.45
						VL Ridderschapsweg (3)	5	7.5	-3.04	-7.51	-14.50	-99.00	-3.04	-99.00	-8.04	-3.04	-7.51	-14.50
192	0.0	0.0				VL totaal (0)	1	1.5	57.10	53.96	48.03	57.78	58.03	53.71	54.27	57.10	53.96	48.03
						VL totaal (0)	1	4.5	57.75	54.60	48.79	58.46	58.79	54.52	55.16	57.75	54.60	48.79
						VL totaal (0)	1	7.5	58.15	55.02	49.46	58.97	59.46	55.32	56.13	58.15	55.02	49.46
						VL totaal (0)	2	1.5	57.10	53.96	48.03	57.78	58.03	53.71	54.27	57.10	53.96	48.03
						VL totaal (0)	2	4.5	57.75	54.60	48.79	58.46	58.79	54.52	55.16	57.75	54.60	48.79

nr	z1	m1 adres	huisnr type	afw.toets	refl kenmerk	rhart groep	sh	wnh	dag	avond	nacht	Lden	Letm	IL: inc. maatregel		VL: excl. optreктоeslag		
														Lden	Letm	VL: inc. aftrek	RL: inc. prognose	dag
						VL totaal (0)	2	7.5	58.15	55.02	49.46	58.97	59.46	55.32	56.13	58.15	55.02	49.46
						VL totaal (0)	3	1.5	57.10	53.96	48.03	57.78	58.03	53.71	54.27	57.10	53.96	48.03
						VL totaal (0)	3	4.5	57.75	54.60	48.79	58.46	58.79	54.52	55.16	57.75	54.60	48.79
						VL totaal (0)	3	7.5	58.15	55.02	49.46	58.97	59.46	55.32	56.13	58.15	55.02	49.46
						VL totaal (0)	4	1.5	57.10	53.96	48.03	57.78	58.03	53.71	54.27	57.10	53.96	48.03
						VL totaal (0)	4	4.5	57.75	54.60	48.79	58.46	58.79	54.52	55.16	57.75	54.60	48.79
						VL totaal (0)	4	7.5	58.15	55.02	49.46	58.97	59.46	55.32	56.13	58.15	55.02	49.46
						VL totaal (0)	5	1.5	57.10	53.96	48.03	57.78	58.03	53.71	54.27	57.10	53.96	48.03
						VL totaal (0)	5	4.5	57.75	54.60	48.79	58.46	58.79	54.52	55.16	57.75	54.60	48.79
						VL totaal (0)	5	7.5	58.15	55.02	49.46	58.97	59.46	55.32	56.13	58.15	55.02	49.46
						VL N35 (1)	1	1.5	49.90	46.85	43.25	51.61	53.25	49.61	51.25	49.90	46.85	43.25
						VL N35 (1)	1	4.5	51.17	48.11	44.50	52.87	54.50	50.87	52.50	51.17	48.11	44.50
						VL N35 (1)	1	7.5	52.95	49.91	46.19	54.61	56.19	52.61	54.19	52.95	49.91	46.19
						VL N35 (1)	2	1.5	49.90	46.85	43.25	51.61	53.25	49.61	51.25	49.90	46.85	43.25
						VL N35 (1)	2	4.5	51.17	48.11	44.50	52.87	54.50	50.87	52.50	51.17	48.11	44.50
						VL N35 (1)	2	7.5	52.95	49.91	46.19	54.61	56.19	52.61	54.19	52.95	49.91	46.19
						VL N35 (1)	3	1.5	49.90	46.85	43.25	51.61	53.25	49.61	51.25	49.90	46.85	43.25
						VL N35 (1)	3	4.5	51.17	48.11	44.50	52.87	54.50	50.87	52.50	51.17	48.11	44.50
						VL N35 (1)	3	7.5	52.95	49.91	46.19	54.61	56.19	52.61	54.19	52.95	49.91	46.19
						VL N35 (1)	4	1.5	49.90	46.85	43.25	51.61	53.25	49.61	51.25	49.90	46.85	43.25
						VL N35 (1)	4	4.5	51.17	48.11	44.50	52.87	54.50	50.87	52.50	51.17	48.11	44.50
						VL N35 (1)	4	7.5	52.95	49.91	46.19	54.61	56.19	52.61	54.19	52.95	49.91	46.19
						VL N35 (1)	5	1.5	49.90	46.85	43.25	51.61	53.25	49.61	51.25	49.90	46.85	43.25
						VL N35 (1)	5	4.5	51.17	48.11	44.50	52.87	54.50	50.87	52.50	51.17	48.11	44.50
						VL N35 (1)	5	7.5	52.95	49.91	46.19	54.61	56.19	52.61	54.19	52.95	49.91	46.19
						VL Burgemeester Zuidwij	1	1.5	56.18	53.01	46.28	56.57	56.28	51.57	51.28	56.18	53.01	46.28
						VL Burgemeester Zuidwij	1	4.5	56.67	53.50	46.77	57.06	56.77	52.06	51.77	56.67	53.50	46.77
						VL Burgemeester Zuidwij	1	7.5	56.59	53.42	46.69	56.98	56.69	51.98	51.69	56.59	53.42	46.69
						VL Burgemeester Zuidwij	2	1.5	56.18	53.01	46.28	56.57	56.28	51.57	51.28	56.18	53.01	46.28
						VL Burgemeester Zuidwij	2	4.5	56.67	53.50	46.77	57.06	56.77	52.06	51.77	56.67	53.50	46.77
						VL Burgemeester Zuidwij	2	7.5	56.59	53.42	46.69	56.98	56.69	51.98	51.69	56.59	53.42	46.69
						VL Burgemeester Zuidwij	3	1.5	56.18	53.01	46.28	56.57	56.28	51.57	51.28	56.18	53.01	46.28
						VL Burgemeester Zuidwij	3	4.5	56.67	53.50	46.77	57.06	56.77	52.06	51.77	56.67	53.50	46.77
						VL Burgemeester Zuidwij	3	7.5	56.59	53.42	46.69	56.98	56.69	51.98	51.69	56.59	53.42	46.69
						VL Burgemeester Zuidwij	4	1.5	56.18	53.01	46.28	56.57	56.28	51.57	51.28	56.18	53.01	46.28
						VL Burgemeester Zuidwij	4	4.5	56.67	53.50	46.77	57.06	56.77	52.06	51.77	56.67	53.50	46.77
						VL Burgemeester Zuidwij	4	7.5	56.59	53.42	46.69	56.98	56.69	51.98	51.69	56.59	53.42	46.69
						VL Burgemeester Zuidwij	5	1.5	56.18	53.01	46.28	56.57	56.28	51.57	51.28	56.18	53.01	46.28
						VL Burgemeester Zuidwij	5	4.5	56.67	53.50	46.77	57.06	56.77	52.06	51.77	56.67	53.50	46.77
						VL Burgemeester Zuidwij	5	7.5	56.59	53.42	46.69	56.98	56.69	51.98	51.69	56.59	53.42	46.69
						VL Ridderschapsweg (3)	1	1.5	18.74	14.27	7.28	18.41	18.74	13.41	13.74	18.74	14.27	7.28
						VL Ridderschapsweg (3)	1	4.5	-3.04	-7.51	-14.50	-99.00	-3.04	-99.00	-8.04	-3.04	-7.51	-14.50
						VL Ridderschapsweg (3)	1	7.5	-3.09	-7.56	-14.55	-99.00	-3.09	-99.00	-8.09	-3.09	-7.56	-14.55
						VL Ridderschapsweg (3)	2	1.5	18.74	14.27	7.28	18.41	18.74	13.41	13.74	18.74	14.27	7.28
						VL Ridderschapsweg (3)	2	4.5	-3.04	-7.51	-14.50	-99.00	-3.04	-99.00	-8.04	-3.04	-7.51	-14.50
						VL Ridderschapsweg (3)	2	7.5	-3.09	-7.56	-14.55	-99.00	-3.09	-99.00	-8.09	-3.09	-7.56	-14.55
						VL Ridderschapsweg (3)	3	1.5	18.74	14.27	7.28	18.41	18.74	13.41	13.74	18.74	14.27	7.28
						VL Ridderschapsweg (3)	3	4.5	-3.04	-7.51	-14.50	-99.00	-3.04	-99.00	-8.04	-3.04	-7.51	-14.50
						VL Ridderschapsweg (3)	3	7.5	-3.09	-7.56	-14.55	-99.00	-3.09	-99.00	-8.09	-3.09	-7.56	-14.55
						VL Ridderschapsweg (3)	4	1.5	18.74	14.27	7.28	18.41	18.74	13.41	13.74	18.74	14.27	7.28
						VL Ridderschapsweg (3)	4	4.5	-3.04	-7.51	-14.50	-99.00	-3.04	-99.00	-8.04	-3.04	-7.51	-14.50
						VL Ridderschapsweg (3)	4	7.5	-3.09	-7.56	-14.55	-99.00	-3.09	-99.00	-8.09	-3.09	-7.56	-14.55

nr	z1	m1 adres	huisnr type	afw.toets	refl kenmerk	rhart groep	sh	wnh	dag	avond	nacht	Lden	Letm	IL: inc. maatregel		VL: excl. optreктоeslag		
														Lden	Letm	Lden	Letm	dag
193	0.0	0.0	gevel	A44	VL Ridderschapsweg (3)	5	1.5	18.74	14.27	7.28	18.41	18.74	13.41	13.74	18.74	14.27	7.28	
					VL Ridderschapsweg (3)	5	4.5	-3.04	-7.51	-14.50	-99.00	-3.04	-99.00	-8.04	-3.04	-7.51	-14.50	
					VL Ridderschapsweg (3)	5	7.5	-3.09	-7.56	-14.55	-99.00	-3.09	-99.00	-8.09	-3.09	-7.56	-14.55	
					VL totaal (0)	1	1.5	57.04	53.90	47.96	57.71	57.96	53.63	54.17	57.04	53.90	47.96	
					VL totaal (0)	1	4.5	57.73	54.58	48.76	58.44	58.76	54.47	55.10	57.73	54.58	48.76	
					VL totaal (0)	1	7.5	58.14	55.02	49.44	58.96	59.44	55.30	56.10	58.14	55.02	49.44	
					VL totaal (0)	2	1.5	57.04	53.90	47.96	57.71	57.96	53.63	54.17	57.04	53.90	47.96	
					VL totaal (0)	2	4.5	57.73	54.58	48.76	58.44	58.76	54.47	55.10	57.73	54.58	48.76	
					VL totaal (0)	2	7.5	58.14	55.02	49.44	58.96	59.44	55.30	56.10	58.14	55.02	49.44	
					VL totaal (0)	3	1.5	57.04	53.90	47.96	57.71	57.96	53.63	54.17	57.04	53.90	47.96	
					VL totaal (0)	3	4.5	57.73	54.58	48.76	58.44	58.76	54.47	55.10	57.73	54.58	48.76	
					VL totaal (0)	3	7.5	58.14	55.02	49.44	58.96	59.44	55.30	56.10	58.14	55.02	49.44	
					VL totaal (0)	4	1.5	57.04	53.90	47.96	57.71	57.96	53.63	54.17	57.04	53.90	47.96	
					VL totaal (0)	4	4.5	57.73	54.58	48.76	58.44	58.76	54.47	55.10	57.73	54.58	48.76	
					VL totaal (0)	4	7.5	58.14	55.02	49.44	58.96	59.44	55.30	56.10	58.14	55.02	49.44	
					VL totaal (0)	5	1.5	57.04	53.90	47.96	57.71	57.96	53.63	54.17	57.04	53.90	47.96	
					VL totaal (0)	5	4.5	57.73	54.58	48.76	58.44	58.76	54.47	55.10	57.73	54.58	48.76	
					VL totaal (0)	5	7.5	58.14	55.02	49.44	58.96	59.44	55.30	56.10	58.14	55.02	49.44	
					VL N35 (1)	1	1.5	49.71	46.65	43.07	51.42	53.07	49.42	51.07	49.71	46.65	43.07	
					VL N35 (1)	1	4.5	51.03	47.97	44.37	52.73	54.37	50.73	52.37	51.03	47.97	44.37	
					VL N35 (1)	1	7.5	52.90	49.86	46.14	54.56	56.14	52.56	54.14	52.90	49.86	46.14	
					VL N35 (1)	2	1.5	49.71	46.65	43.07	51.42	53.07	49.42	51.07	49.71	46.65	43.07	
					VL N35 (1)	2	4.5	51.03	47.97	44.37	52.73	54.37	50.73	52.37	51.03	47.97	44.37	
					VL N35 (1)	2	7.5	52.90	49.86	46.14	54.56	56.14	52.56	54.14	52.90	49.86	46.14	
					VL N35 (1)	3	1.5	49.71	46.65	43.07	51.42	53.07	49.42	51.07	49.71	46.65	43.07	
					VL N35 (1)	3	4.5	51.03	47.97	44.37	52.73	54.37	50.73	52.37	51.03	47.97	44.37	
					VL N35 (1)	3	7.5	52.90	49.86	46.14	54.56	56.14	52.56	54.14	52.90	49.86	46.14	
					VL N35 (1)	4	1.5	49.71	46.65	43.07	51.42	53.07	49.42	51.07	49.71	46.65	43.07	
					VL N35 (1)	4	4.5	51.03	47.97	44.37	52.73	54.37	50.73	52.37	51.03	47.97	44.37	
					VL N35 (1)	4	7.5	52.90	49.86	46.14	54.56	56.14	52.56	54.14	52.90	49.86	46.14	
					VL N35 (1)	5	1.5	49.71	46.65	43.07	51.42	53.07	49.42	51.07	49.71	46.65	43.07	
					VL N35 (1)	5	4.5	51.03	47.97	44.37	52.73	54.37	50.73	52.37	51.03	47.97	44.37	
					VL N35 (1)	5	7.5	52.90	49.86	46.14	54.56	56.14	52.56	54.14	52.90	49.86	46.14	
					VL Burgemeester Zuidwij	1	1.5	56.16	52.99	46.26	56.55	56.26	51.55	51.26	56.16	52.99	46.26	
					VL Burgemeester Zuidwij	1	4.5	56.69	53.52	46.79	57.08	56.79	52.08	51.79	56.69	53.52	46.79	
					VL Burgemeester Zuidwij	1	7.5	56.60	53.43	46.70	56.99	56.70	51.99	51.70	56.60	53.43	46.70	
					VL Burgemeester Zuidwij	2	1.5	56.16	52.99	46.26	56.55	56.26	51.55	51.26	56.16	52.99	46.26	
					VL Burgemeester Zuidwij	2	4.5	56.69	53.52	46.79	57.08	56.79	52.08	51.79	56.69	53.52	46.79	
					VL Burgemeester Zuidwij	2	7.5	56.60	53.43	46.70	56.99	56.70	51.99	51.70	56.60	53.43	46.70	
					VL Burgemeester Zuidwij	3	1.5	56.16	52.99	46.26	56.55	56.26	51.55	51.26	56.16	52.99	46.26	
					VL Burgemeester Zuidwij	3	4.5	56.69	53.52	46.79	57.08	56.79	52.08	51.79	56.69	53.52	46.79	
					VL Burgemeester Zuidwij	3	7.5	56.60	53.43	46.70	56.99	56.70	51.99	51.70	56.60	53.43	46.70	
VL Burgemeester Zuidwij	4	1.5	56.16	52.99	46.26	56.55	56.26	51.55	51.26	56.16	52.99	46.26						
VL Burgemeester Zuidwij	4	4.5	56.69	53.52	46.79	57.08	56.79	52.08	51.79	56.69	53.52	46.79						
VL Burgemeester Zuidwij	4	7.5	56.60	53.43	46.70	56.99	56.70	51.99	51.70	56.60	53.43	46.70						
VL Burgemeester Zuidwij	5	1.5	56.16	52.99	46.26	56.55	56.26	51.55	51.26	56.16	52.99	46.26						
VL Burgemeester Zuidwij	5	4.5	56.69	53.52	46.79	57.08	56.79	52.08	51.79	56.69	53.52	46.79						
VL Burgemeester Zuidwij	5	7.5	56.60	53.43	46.70	56.99	56.70	51.99	51.70	56.60	53.43	46.70						
VL Ridderschapsweg (3)	1	1.5	16.98	12.51	5.52	16.65	16.98	11.65	11.98	16.98	12.51	5.52						
VL Ridderschapsweg (3)	1	4.5	-3.09	-7.56	-14.55	-99.00	-3.09	-99.00	-8.09	-3.09	-7.56	-14.55						
VL Ridderschapsweg (3)	1	7.5	-3.14	-7.61	-14.60	-99.00	-3.14	-99.00	-8.14	-3.14	-7.61	-14.60						
VL Ridderschapsweg (3)	2	1.5	16.98	12.51	5.52	16.65	16.98	11.65	11.98	16.98	12.51	5.52						

nr	z1	m1 adres	huisnr type	afw.toets	refl kenmerk	rhart groep	sh	wnh	dag	avond	nacht	Lden	Letm	IL: inc. maatregel		VL: excl. optreктоeslag		
														Lden	Letm	Lden	Letm	dag
						VL Ridderschapsweg (3)	2	4.5	-3.09	-7.56	-14.55	-99.00	-3.09	-99.00	-8.09	-3.09	-7.56	-14.55
						VL Ridderschapsweg (3)	2	7.5	-3.14	-7.61	-14.60	-99.00	-3.14	-99.00	-8.14	-3.14	-7.61	-14.60
						VL Ridderschapsweg (3)	3	1.5	16.98	12.51	5.52	16.65	16.98	11.65	11.98	16.98	12.51	5.52
						VL Ridderschapsweg (3)	3	4.5	-3.09	-7.56	-14.55	-99.00	-3.09	-99.00	-8.09	-3.09	-7.56	-14.55
						VL Ridderschapsweg (3)	3	7.5	-3.14	-7.61	-14.60	-99.00	-3.14	-99.00	-8.14	-3.14	-7.61	-14.60
						VL Ridderschapsweg (3)	4	1.5	16.98	12.51	5.52	16.65	16.98	11.65	11.98	16.98	12.51	5.52
						VL Ridderschapsweg (3)	4	4.5	-3.09	-7.56	-14.55	-99.00	-3.09	-99.00	-8.09	-3.09	-7.56	-14.55
						VL Ridderschapsweg (3)	4	7.5	-3.14	-7.61	-14.60	-99.00	-3.14	-99.00	-8.14	-3.14	-7.61	-14.60
						VL Ridderschapsweg (3)	5	1.5	16.98	12.51	5.52	16.65	16.98	11.65	11.98	16.98	12.51	5.52
						VL Ridderschapsweg (3)	5	4.5	-3.09	-7.56	-14.55	-99.00	-3.09	-99.00	-8.09	-3.09	-7.56	-14.55
194	0.0	0.0	gevel		A45	VL Ridderschapsweg (3)	5	7.5	-3.14	-7.61	-14.60	-99.00	-3.14	-99.00	-8.14	-3.14	-7.61	-14.60
						VL totaal (0)	1	1.5	57.09	53.94	48.00	57.76	58.00	53.66	54.20	57.09	53.94	48.00
						VL totaal (0)	1	4.5	57.76	54.61	48.78	58.47	58.78	54.49	55.11	57.76	54.61	48.78
						VL totaal (0)	1	7.5	58.16	55.03	49.45	58.97	59.45	55.30	56.10	58.16	55.03	49.45
						VL totaal (0)	2	1.5	57.09	53.94	48.00	57.76	58.00	53.66	54.20	57.09	53.94	48.00
						VL totaal (0)	2	4.5	57.76	54.61	48.78	58.47	58.78	54.49	55.11	57.76	54.61	48.78
						VL totaal (0)	2	7.5	58.16	55.03	49.45	58.97	59.45	55.30	56.10	58.16	55.03	49.45
						VL totaal (0)	3	1.5	57.09	53.94	48.00	57.76	58.00	53.66	54.20	57.09	53.94	48.00
						VL totaal (0)	3	4.5	57.76	54.61	48.78	58.47	58.78	54.49	55.11	57.76	54.61	48.78
						VL totaal (0)	3	7.5	58.16	55.03	49.45	58.97	59.45	55.30	56.10	58.16	55.03	49.45
						VL totaal (0)	4	1.5	57.09	53.94	48.00	57.76	58.00	53.66	54.20	57.09	53.94	48.00
						VL totaal (0)	4	4.5	57.76	54.61	48.78	58.47	58.78	54.49	55.11	57.76	54.61	48.78
						VL totaal (0)	4	7.5	58.16	55.03	49.45	58.97	59.45	55.30	56.10	58.16	55.03	49.45
						VL totaal (0)	5	1.5	57.09	53.94	48.00	57.76	58.00	53.66	54.20	57.09	53.94	48.00
						VL totaal (0)	5	4.5	57.76	54.61	48.78	58.47	58.78	54.49	55.11	57.76	54.61	48.78
						VL totaal (0)	5	7.5	58.16	55.03	49.45	58.97	59.45	55.30	56.10	58.16	55.03	49.45
						VL N35 (1)	1	1.5	49.70	46.64	43.06	51.41	53.06	49.41	51.06	49.70	46.64	43.06
						VL N35 (1)	1	4.5	51.01	47.95	44.36	52.72	54.36	50.72	52.36	51.01	47.95	44.36
						VL N35 (1)	1	7.5	52.87	49.84	46.12	54.53	56.12	52.53	54.12	52.87	49.84	46.12
						VL N35 (1)	2	1.5	49.70	46.64	43.06	51.41	53.06	49.41	51.06	49.70	46.64	43.06
						VL N35 (1)	2	4.5	51.01	47.95	44.36	52.72	54.36	50.72	52.36	51.01	47.95	44.36
						VL N35 (1)	2	7.5	52.87	49.84	46.12	54.53	56.12	52.53	54.12	52.87	49.84	46.12
						VL N35 (1)	3	1.5	49.70	46.64	43.06	51.41	53.06	49.41	51.06	49.70	46.64	43.06
						VL N35 (1)	3	4.5	51.01	47.95	44.36	52.72	54.36	50.72	52.36	51.01	47.95	44.36
						VL N35 (1)	3	7.5	52.87	49.84	46.12	54.53	56.12	52.53	54.12	52.87	49.84	46.12
						VL N35 (1)	4	1.5	49.70	46.64	43.06	51.41	53.06	49.41	51.06	49.70	46.64	43.06
						VL N35 (1)	4	4.5	51.01	47.95	44.36	52.72	54.36	50.72	52.36	51.01	47.95	44.36
						VL N35 (1)	4	7.5	52.87	49.84	46.12	54.53	56.12	52.53	54.12	52.87	49.84	46.12
						VL N35 (1)	5	1.5	49.70	46.64	43.06	51.41	53.06	49.41	51.06	49.70	46.64	43.06
						VL N35 (1)	5	4.5	51.01	47.95	44.36	52.72	54.36	50.72	52.36	51.01	47.95	44.36
						VL N35 (1)	5	7.5	52.87	49.84	46.12	54.53	56.12	52.53	54.12	52.87	49.84	46.12
						VL Burgemeester Zuidwij	1	1.5	56.21	53.05	46.31	56.61	56.31	51.61	51.31	56.21	53.05	46.31
						VL Burgemeester Zuidwij	1	4.5	56.73	53.56	46.83	57.12	56.83	52.12	51.83	56.73	53.56	46.83
						VL Burgemeester Zuidwij	1	7.5	56.64	53.47	46.74	57.03	56.74	52.03	51.74	56.64	53.47	46.74
						VL Burgemeester Zuidwij	2	1.5	56.21	53.05	46.31	56.61	56.31	51.61	51.31	56.21	53.05	46.31
						VL Burgemeester Zuidwij	2	4.5	56.73	53.56	46.83	57.12	56.83	52.12	51.83	56.73	53.56	46.83
						VL Burgemeester Zuidwij	2	7.5	56.64	53.47	46.74	57.03	56.74	52.03	51.74	56.64	53.47	46.74
						VL Burgemeester Zuidwij	3	1.5	56.21	53.05	46.31	56.61	56.31	51.61	51.31	56.21	53.05	46.31
						VL Burgemeester Zuidwij	3	4.5	56.73	53.56	46.83	57.12	56.83	52.12	51.83	56.73	53.56	46.83
						VL Burgemeester Zuidwij	3	7.5	56.64	53.47	46.74	57.03	56.74	52.03	51.74	56.64	53.47	46.74
						VL Burgemeester Zuidwij	4	1.5	56.21	53.05	46.31	56.61	56.31	51.61	51.31	56.21	53.05	46.31
						VL Burgemeester Zuidwij	4	4.5	56.73	53.56	46.83	57.12	56.83	52.12	51.83	56.73	53.56	46.83

nr	z1	m1 adres	huisnr type	afw.toets	refl kenmerk	rhart groep	sh	wnh	dag	avond	nacht	Lden	Letm	IL: inc. maatregel		VL: excl. optreктоeslag		
														Lden	Letm	Lden	Letm	dag
						VL Burgemeester Zuidwij	4	7.5	56.64	53.47	46.74	57.03	56.74	52.03	51.74	56.64	53.47	46.74
						VL Burgemeester Zuidwij	5	1.5	56.21	53.05	46.31	56.61	56.31	51.61	51.31	56.21	53.05	46.31
						VL Burgemeester Zuidwij	5	4.5	56.73	53.56	46.83	57.12	56.83	52.12	51.83	56.73	53.56	46.83
						VL Burgemeester Zuidwij	5	7.5	56.64	53.47	46.74	57.03	56.74	52.03	51.74	56.64	53.47	46.74
						VL Ridderschapsweg (3)	1	1.5	18.77	14.30	7.32	18.44	18.77	13.44	13.77	18.77	14.30	7.32
						VL Ridderschapsweg (3)	1	4.5	-3.15	-7.62	-14.61	-99.00	-3.15	-99.00	-8.15	-3.15	-7.62	-14.61
						VL Ridderschapsweg (3)	1	7.5	-3.19	-7.66	-14.65	-99.00	-3.19	-99.00	-8.19	-3.19	-7.66	-14.65
						VL Ridderschapsweg (3)	2	1.5	18.77	14.30	7.32	18.44	18.77	13.44	13.77	18.77	14.30	7.32
						VL Ridderschapsweg (3)	2	4.5	-3.15	-7.62	-14.61	-99.00	-3.15	-99.00	-8.15	-3.15	-7.62	-14.61
						VL Ridderschapsweg (3)	2	7.5	-3.19	-7.66	-14.65	-99.00	-3.19	-99.00	-8.19	-3.19	-7.66	-14.65
						VL Ridderschapsweg (3)	3	1.5	18.77	14.30	7.32	18.44	18.77	13.44	13.77	18.77	14.30	7.32
						VL Ridderschapsweg (3)	3	4.5	-3.15	-7.62	-14.61	-99.00	-3.15	-99.00	-8.15	-3.15	-7.62	-14.61
						VL Ridderschapsweg (3)	3	7.5	-3.19	-7.66	-14.65	-99.00	-3.19	-99.00	-8.19	-3.19	-7.66	-14.65
						VL Ridderschapsweg (3)	4	1.5	18.77	14.30	7.32	18.44	18.77	13.44	13.77	18.77	14.30	7.32
						VL Ridderschapsweg (3)	4	4.5	-3.15	-7.62	-14.61	-99.00	-3.15	-99.00	-8.15	-3.15	-7.62	-14.61
						VL Ridderschapsweg (3)	4	7.5	-3.19	-7.66	-14.65	-99.00	-3.19	-99.00	-8.19	-3.19	-7.66	-14.65
						VL Ridderschapsweg (3)	5	1.5	18.77	14.30	7.32	18.44	18.77	13.44	13.77	18.77	14.30	7.32
						VL Ridderschapsweg (3)	5	4.5	-3.15	-7.62	-14.61	-99.00	-3.15	-99.00	-8.15	-3.15	-7.62	-14.61
						VL Ridderschapsweg (3)	5	7.5	-3.19	-7.66	-14.65	-99.00	-3.19	-99.00	-8.19	-3.19	-7.66	-14.65
195	0.0	0.0	gevel		A45	VL totaal (0)	1	1.5	52.27	49.12	43.06	52.90	53.06	48.67	49.12	52.27	49.12	43.06
						VL totaal (0)	1	4.5	53.00	49.85	43.95	53.68	53.95	49.61	50.19	53.00	49.85	43.95
						VL totaal (0)	1	7.5	53.52	50.39	44.82	54.33	54.82	50.66	51.47	53.52	50.39	44.82
						VL totaal (0)	2	1.5	52.27	49.12	43.06	52.90	53.06	48.67	49.12	52.27	49.12	43.06
						VL totaal (0)	2	4.5	53.00	49.85	43.95	53.68	53.95	49.61	50.19	53.00	49.85	43.95
						VL totaal (0)	2	7.5	53.52	50.39	44.82	54.33	54.82	50.66	51.47	53.52	50.39	44.82
						VL totaal (0)	3	1.5	52.27	49.12	43.06	52.90	53.06	48.67	49.12	52.27	49.12	43.06
						VL totaal (0)	3	4.5	53.00	49.85	43.95	53.68	53.95	49.61	50.19	53.00	49.85	43.95
						VL totaal (0)	3	7.5	53.52	50.39	44.82	54.33	54.82	50.66	51.47	53.52	50.39	44.82
						VL totaal (0)	4	1.5	52.27	49.12	43.06	52.90	53.06	48.67	49.12	52.27	49.12	43.06
						VL totaal (0)	4	4.5	53.00	49.85	43.95	53.68	53.95	49.61	50.19	53.00	49.85	43.95
						VL totaal (0)	4	7.5	53.52	50.39	44.82	54.33	54.82	50.66	51.47	53.52	50.39	44.82
						VL totaal (0)	5	1.5	52.27	49.12	43.06	52.90	53.06	48.67	49.12	52.27	49.12	43.06
						VL totaal (0)	5	4.5	53.00	49.85	43.95	53.68	53.95	49.61	50.19	53.00	49.85	43.95
						VL totaal (0)	5	7.5	53.52	50.39	44.82	54.33	54.82	50.66	51.47	53.52	50.39	44.82
						VL N35 (1)	1	1.5	44.05	40.98	37.47	45.79	47.47	43.79	45.47	44.05	40.98	37.47
						VL N35 (1)	1	4.5	45.76	42.68	39.17	47.49	49.17	45.49	47.17	45.76	42.68	39.17
						VL N35 (1)	1	7.5	48.23	45.18	41.49	49.90	51.49	47.90	49.49	48.23	45.18	41.49
						VL N35 (1)	2	1.5	44.05	40.98	37.47	45.79	47.47	43.79	45.47	44.05	40.98	37.47
						VL N35 (1)	2	4.5	45.76	42.68	39.17	47.49	49.17	45.49	47.17	45.76	42.68	39.17
						VL N35 (1)	2	7.5	48.23	45.18	41.49	49.90	51.49	47.90	49.49	48.23	45.18	41.49
						VL N35 (1)	3	1.5	44.05	40.98	37.47	45.79	47.47	43.79	45.47	44.05	40.98	37.47
						VL N35 (1)	3	4.5	45.76	42.68	39.17	47.49	49.17	45.49	47.17	45.76	42.68	39.17
						VL N35 (1)	3	7.5	48.23	45.18	41.49	49.90	51.49	47.90	49.49	48.23	45.18	41.49
						VL N35 (1)	4	1.5	44.05	40.98	37.47	45.79	47.47	43.79	45.47	44.05	40.98	37.47
						VL N35 (1)	4	4.5	45.76	42.68	39.17	47.49	49.17	45.49	47.17	45.76	42.68	39.17
						VL N35 (1)	4	7.5	48.23	45.18	41.49	49.90	51.49	47.90	49.49	48.23	45.18	41.49
						VL N35 (1)	5	1.5	44.05	40.98	37.47	45.79	47.47	43.79	45.47	44.05	40.98	37.47
						VL N35 (1)	5	4.5	45.76	42.68	39.17	47.49	49.17	45.49	47.17	45.76	42.68	39.17
						VL N35 (1)	5	7.5	48.23	45.18	41.49	49.90	51.49	47.90	49.49	48.23	45.18	41.49
						VL Burgemeester Zuidwij	1	1.5	51.56	48.40	41.66	51.96	51.66	46.96	46.66	51.56	48.40	41.66
						VL Burgemeester Zuidwij	1	4.5	52.09	48.92	42.19	52.48	52.19	47.48	47.19	52.09	48.92	42.19
						VL Burgemeester Zuidwij	1	7.5	52.00	48.83	42.10	52.39	52.10	47.39	47.10	52.00	48.83	42.10

nr	z1	m1 adres	huisnr type	afw.toets	refl kenmerk	rhart groep	sh	wnh	dag	avond	nacht	Lden	Letm	IL: inc. maatregel		VL: excl. optreктоeslag			
														Lden	Letm	VL: inc. af trek	VL: inc. prognose	dag	avond
						VL	Burgemeester Zuidwij	2	1.5	51.56	48.40	41.66	51.96	51.66	46.96	46.66	51.56	48.40	41.66
						VL	Burgemeester Zuidwij	2	4.5	52.09	48.92	42.19	52.48	52.19	47.48	47.19	52.09	48.92	42.19
						VL	Burgemeester Zuidwij	2	7.5	52.00	48.83	42.10	52.39	52.10	47.39	47.10	52.00	48.83	42.10
						VL	Burgemeester Zuidwij	3	1.5	51.56	48.40	41.66	51.96	51.66	46.96	46.66	51.56	48.40	41.66
						VL	Burgemeester Zuidwij	3	4.5	52.09	48.92	42.19	52.48	52.19	47.48	47.19	52.09	48.92	42.19
						VL	Burgemeester Zuidwij	3	7.5	52.00	48.83	42.10	52.39	52.10	47.39	47.10	52.00	48.83	42.10
						VL	Burgemeester Zuidwij	4	1.5	51.56	48.40	41.66	51.96	51.66	46.96	46.66	51.56	48.40	41.66
						VL	Burgemeester Zuidwij	4	4.5	52.09	48.92	42.19	52.48	52.19	47.48	47.19	52.09	48.92	42.19
						VL	Burgemeester Zuidwij	4	7.5	52.00	48.83	42.10	52.39	52.10	47.39	47.10	52.00	48.83	42.10
						VL	Burgemeester Zuidwij	5	1.5	51.56	48.40	41.66	51.96	51.66	46.96	46.66	51.56	48.40	41.66
						VL	Burgemeester Zuidwij	5	4.5	52.09	48.92	42.19	52.48	52.19	47.48	47.19	52.09	48.92	42.19
						VL	Burgemeester Zuidwij	5	7.5	52.00	48.83	42.10	52.39	52.10	47.39	47.10	52.00	48.83	42.10
						VL	Ridderschapsweg (3)	1	1.5	22.73	18.26	11.27	22.40	22.73	17.40	17.73	22.73	18.26	11.27
						VL	Ridderschapsweg (3)	1	4.5	21.99	17.52	10.53	21.66	21.99	16.66	16.99	21.99	17.52	10.53
						VL	Ridderschapsweg (3)	1	7.5	23.70	19.23	12.25	23.37	23.70	18.37	18.70	23.70	19.23	12.25
						VL	Ridderschapsweg (3)	2	1.5	22.73	18.26	11.27	22.40	22.73	17.40	17.73	22.73	18.26	11.27
						VL	Ridderschapsweg (3)	2	4.5	21.99	17.52	10.53	21.66	21.99	16.66	16.99	21.99	17.52	10.53
						VL	Ridderschapsweg (3)	2	7.5	23.69	19.22	12.23	23.36	23.69	18.36	18.69	23.69	19.22	12.23
						VL	Ridderschapsweg (3)	3	1.5	22.73	18.26	11.27	22.40	22.73	17.40	17.73	22.73	18.26	11.27
						VL	Ridderschapsweg (3)	3	4.5	21.99	17.52	10.53	21.66	21.99	16.66	16.99	21.99	17.52	10.53
						VL	Ridderschapsweg (3)	3	7.5	23.66	19.19	12.21	23.33	23.66	18.33	18.66	23.66	19.19	12.21
						VL	Ridderschapsweg (3)	4	1.5	22.73	18.26	11.27	22.40	22.73	17.40	17.73	22.73	18.26	11.27
						VL	Ridderschapsweg (3)	4	4.5	21.98	17.51	10.52	21.65	21.98	16.65	16.98	21.98	17.51	10.52
						VL	Ridderschapsweg (3)	4	7.5	23.65	19.18	12.20	23.32	23.65	18.32	18.65	23.65	19.18	12.20
						VL	Ridderschapsweg (3)	5	1.5	22.73	18.26	11.27	22.40	22.73	17.40	17.73	22.73	18.26	11.27
						VL	Ridderschapsweg (3)	5	4.5	21.98	17.51	10.52	21.65	21.98	16.65	16.98	21.98	17.51	10.52
						VL	Ridderschapsweg (3)	5	7.5	23.65	19.18	12.19	23.32	23.65	18.32	18.65	23.65	19.18	12.19
196	0.0	0.0	gevel		A46	VL	totaal (0)	1	1.5	52.60	49.45	43.42	53.24	53.42	49.04	49.51	52.60	49.45	43.42
						VL	totaal (0)	1	4.5	53.39	50.24	44.38	54.09	54.38	50.07	50.68	53.39	50.24	44.38
						VL	totaal (0)	1	7.5	53.97	50.84	45.36	54.82	55.36	51.24	52.10	53.97	50.84	45.36
						VL	totaal (0)	2	1.5	52.60	49.45	43.42	53.24	53.42	49.04	49.51	52.60	49.45	43.42
						VL	totaal (0)	2	4.5	53.39	50.24	44.38	54.09	54.38	50.07	50.68	53.39	50.24	44.38
						VL	totaal (0)	2	7.5	53.97	50.84	45.36	54.82	55.36	51.24	52.10	53.97	50.84	45.36
						VL	totaal (0)	3	1.5	52.60	49.45	43.42	53.24	53.42	49.04	49.51	52.60	49.45	43.42
						VL	totaal (0)	3	4.5	53.39	50.24	44.38	54.09	54.38	50.07	50.68	53.39	50.24	44.38
						VL	totaal (0)	3	7.5	53.97	50.84	45.36	54.82	55.36	51.24	52.10	53.97	50.84	45.36
						VL	totaal (0)	4	1.5	52.60	49.45	43.42	53.24	53.42	49.04	49.51	52.60	49.45	43.42
						VL	totaal (0)	4	4.5	53.39	50.24	44.38	54.09	54.38	50.07	50.68	53.39	50.24	44.38
						VL	totaal (0)	4	7.5	53.97	50.84	45.36	54.82	55.36	51.24	52.10	53.97	50.84	45.36
						VL	totaal (0)	5	1.5	52.60	49.45	43.42	53.24	53.42	49.04	49.51	52.60	49.45	43.42
						VL	totaal (0)	5	4.5	53.39	50.24	44.38	54.09	54.38	50.07	50.68	53.39	50.24	44.38
						VL	totaal (0)	5	7.5	53.97	50.84	45.36	54.82	55.36	51.24	52.10	53.97	50.84	45.36
						VL	N35 (1)	1	1.5	44.59	41.52	38.00	46.32	48.00	44.32	46.00	44.59	41.52	38.00
						VL	N35 (1)	1	4.5	46.47	43.40	39.83	48.18	49.83	46.18	47.83	46.47	43.40	39.83
						VL	N35 (1)	1	7.5	49.04	45.99	42.31	50.71	52.31	48.71	50.31	49.04	45.99	42.31
						VL	N35 (1)	2	1.5	44.59	41.52	38.00	46.32	48.00	44.32	46.00	44.59	41.52	38.00
						VL	N35 (1)	2	4.5	46.47	43.40	39.83	48.18	49.83	46.18	47.83	46.47	43.40	39.83
						VL	N35 (1)	2	7.5	49.04	45.99	42.31	50.71	52.31	48.71	50.31	49.04	45.99	42.31
						VL	N35 (1)	3	1.5	44.59	41.52	38.00	46.32	48.00	44.32	46.00	44.59	41.52	38.00
						VL	N35 (1)	3	4.5	46.47	43.40	39.83	48.18	49.83	46.18	47.83	46.47	43.40	39.83
						VL	N35 (1)	3	7.5	49.04	45.99	42.31	50.71	52.31	48.71	50.31	49.04	45.99	42.31
						VL	N35 (1)	4	1.5	44.59	41.52	38.00	46.32	48.00	44.32	46.00	44.59	41.52	38.00

nr	z1	m1 adres	huisnr	type	afw.toets	refl	kenmerk	rhart	groep	sh	wnh	dag	avond	nacht	Lden	Letm	IL: inc. maatregel		VL: excl. optreктоeslag			
																	Lden	Letm	VL: inc. af trek	VL: inc. prognose	VL: inc. af trek	VL: inc. prognose
									VL	N35 (1)	4	4.5	46.47	43.40	39.83	48.18	49.83	46.18	47.83	46.47	43.40	39.83
									VL	N35 (1)	4	7.5	49.04	45.99	42.31	50.71	52.31	48.71	50.31	49.04	45.99	42.31
									VL	N35 (1)	5	1.5	44.59	41.52	38.00	46.32	48.00	44.32	46.00	44.59	41.52	38.00
									VL	N35 (1)	5	4.5	46.47	43.40	39.83	48.18	49.83	46.18	47.83	46.47	43.40	39.83
									VL	N35 (1)	5	7.5	49.04	45.99	42.31	50.71	52.31	48.71	50.31	49.04	45.99	42.31
									VL	Burgemeester Zuidwij	1	1.5	51.84	48.68	41.94	52.24	51.94	47.24	46.94	51.84	48.68	41.94
									VL	Burgemeester Zuidwij	1	4.5	52.39	49.22	42.49	52.78	52.49	47.78	47.49	52.39	49.22	42.49
									VL	Burgemeester Zuidwij	1	7.5	52.28	49.11	42.38	52.67	52.38	47.67	47.38	52.28	49.11	42.38
									VL	Burgemeester Zuidwij	2	1.5	51.84	48.68	41.94	52.24	51.94	47.24	46.94	51.84	48.68	41.94
									VL	Burgemeester Zuidwij	2	4.5	52.39	49.22	42.49	52.78	52.49	47.78	47.49	52.39	49.22	42.49
									VL	Burgemeester Zuidwij	2	7.5	52.28	49.11	42.38	52.67	52.38	47.67	47.38	52.28	49.11	42.38
									VL	Burgemeester Zuidwij	3	1.5	51.84	48.68	41.94	52.24	51.94	47.24	46.94	51.84	48.68	41.94
									VL	Burgemeester Zuidwij	3	4.5	52.39	49.22	42.49	52.78	52.49	47.78	47.49	52.39	49.22	42.49
									VL	Burgemeester Zuidwij	3	7.5	52.28	49.11	42.38	52.67	52.38	47.67	47.38	52.28	49.11	42.38
									VL	Burgemeester Zuidwij	4	1.5	51.84	48.68	41.94	52.24	51.94	47.24	46.94	51.84	48.68	41.94
									VL	Burgemeester Zuidwij	4	4.5	52.39	49.22	42.49	52.78	52.49	47.78	47.49	52.39	49.22	42.49
									VL	Burgemeester Zuidwij	4	7.5	52.28	49.11	42.38	52.67	52.38	47.67	47.38	52.28	49.11	42.38
									VL	Burgemeester Zuidwij	5	1.5	51.84	48.68	41.94	52.24	51.94	47.24	46.94	51.84	48.68	41.94
									VL	Burgemeester Zuidwij	5	4.5	52.39	49.22	42.49	52.78	52.49	47.78	47.49	52.39	49.22	42.49
									VL	Burgemeester Zuidwij	5	7.5	52.28	49.11	42.38	52.67	52.38	47.67	47.38	52.28	49.11	42.38
									VL	Ridderschapsweg (3)	1	1.5	25.58	21.11	14.13	25.25	25.58	20.25	20.58	25.58	21.11	14.13
									VL	Ridderschapsweg (3)	1	4.5	25.49	21.02	14.03	25.16	25.49	20.16	20.49	25.49	21.02	14.03
									VL	Ridderschapsweg (3)	1	7.5	26.21	21.74	14.76	25.88	26.21	20.88	21.21	26.21	21.74	14.76
									VL	Ridderschapsweg (3)	2	1.5	25.58	21.11	14.13	25.25	25.58	20.25	20.58	25.58	21.11	14.13
									VL	Ridderschapsweg (3)	2	4.5	25.49	21.02	14.03	25.16	25.49	20.16	20.49	25.49	21.02	14.03
									VL	Ridderschapsweg (3)	2	7.5	26.19	21.72	14.74	25.86	26.19	20.86	21.19	26.19	21.72	14.74
									VL	Ridderschapsweg (3)	3	1.5	25.58	21.11	14.13	25.25	25.58	20.25	20.58	25.58	21.11	14.13
									VL	Ridderschapsweg (3)	3	4.5	25.49	21.02	14.03	25.16	25.49	20.16	20.49	25.49	21.02	14.03
									VL	Ridderschapsweg (3)	3	7.5	26.18	21.71	14.72	25.85	26.18	20.85	21.18	26.18	21.71	14.72
									VL	Ridderschapsweg (3)	4	1.5	25.58	21.11	14.13	25.25	25.58	20.25	20.58	25.58	21.11	14.13
									VL	Ridderschapsweg (3)	4	4.5	25.49	21.02	14.03	25.16	25.49	20.16	20.49	25.49	21.02	14.03
									VL	Ridderschapsweg (3)	4	7.5	26.18	21.71	14.72	25.85	26.18	20.85	21.18	26.18	21.71	14.72
									VL	Ridderschapsweg (3)	5	1.5	25.58	21.11	14.12	25.25	25.58	20.25	20.58	25.58	21.11	14.12
									VL	Ridderschapsweg (3)	5	4.5	25.48	21.02	14.03	25.15	25.48	20.15	20.48	25.48	21.02	14.03
									VL	Ridderschapsweg (3)	5	7.5	26.18	21.71	14.72	25.85	26.18	20.85	21.18	26.18	21.71	14.72
198	0.0	0.0		gevel			A46		VL	totaal (0)	1	1.5	57.07	53.93	47.97	57.74	57.97	53.63	54.16	57.07	53.93	47.97
									VL	totaal (0)	1	4.5	57.74	54.59	48.74	58.44	58.74	54.45	55.06	57.74	54.59	48.74
									VL	totaal (0)	1	7.5	58.13	55.00	49.40	58.93	59.40	55.25	56.04	58.13	55.00	49.40
									VL	totaal (0)	2	1.5	57.07	53.93	47.97	57.74	57.97	53.63	54.16	57.07	53.93	47.97
									VL	totaal (0)	2	4.5	57.74	54.59	48.74	58.44	58.74	54.45	55.06	57.74	54.59	48.74
									VL	totaal (0)	2	7.5	58.13	55.00	49.40	58.93	59.40	55.25	56.04	58.13	55.00	49.40
									VL	totaal (0)	3	1.5	57.07	53.93	47.97	57.74	57.97	53.63	54.16	57.07	53.93	47.97
									VL	totaal (0)	3	4.5	57.74	54.59	48.74	58.44	58.74	54.45	55.06	57.74	54.59	48.74
									VL	totaal (0)	3	7.5	58.13	55.00	49.40	58.93	59.40	55.25	56.04	58.13	55.00	49.40
									VL	totaal (0)	4	1.5	57.07	53.93	47.97	57.74	57.97	53.63	54.16	57.07	53.93	47.97
									VL	totaal (0)	4	4.5	57.74	54.59	48.74	58.44	58.74	54.45	55.06	57.74	54.59	48.74
									VL	totaal (0)	4	7.5	58.13	55.00	49.40	58.93	59.40	55.25	56.04	58.13	55.00	49.40
									VL	totaal (0)	5	1.5	57.07	53.93	47.97	57.74	57.97	53.63	54.16	57.07	53.93	47.97
									VL	totaal (0)	5	4.5	57.74	54.59	48.74	58.44	58.74	54.45	55.06	57.74	54.59	48.74
									VL	totaal (0)	5	7.5	58.13	55.00	49.40	58.93	59.40	55.25	56.04	58.13	55.00	49.40
									VL	N35 (1)	1	1.5	49.62	46.57	42.97	51.33	52.97	49.33	50.97	49.62	46.57	42.97
									VL	N35 (1)	1	4.5	50.94	47.88	44.27	52.64	54.27	50.64	52.27	50.94	47.88	44.27

nr	z1	m1 adres	huisnr	type	afw.toets	refl	kenmerk	rhart	groep	sh	wnh	dag	avond	nacht	Lden	Letm	IL: inc. maatregel		VL: excl. optreктоeslag			
																	Lden	Letm	VL: inc. aftrek	RL: inc. prognose	VL: inc. aftrek	VL: inc. prognose
									VL	totaal (0)	4	1.5	57.05	53.90	47.93	57.71	57.93	53.59	54.11	57.05	53.90	47.93
									VL	totaal (0)	4	4.5	57.71	54.56	48.71	58.41	58.71	54.41	55.02	57.71	54.56	48.71
									VL	totaal (0)	4	7.5	58.10	54.96	49.36	58.90	59.36	55.20	55.98	58.10	54.96	49.36
									VL	totaal (0)	5	1.5	57.05	53.90	47.93	57.71	57.93	53.59	54.11	57.05	53.90	47.93
									VL	totaal (0)	5	4.5	57.71	54.56	48.71	58.41	58.71	54.41	55.02	57.71	54.56	48.71
									VL	totaal (0)	5	7.5	58.10	54.96	49.36	58.90	59.36	55.20	55.98	58.10	54.96	49.36
									VL	N35 (1)	1	1.5	49.55	46.50	42.90	51.26	52.90	49.26	50.90	49.55	46.50	42.90
									VL	N35 (1)	1	4.5	50.87	47.81	44.20	52.57	54.20	50.57	52.20	50.87	47.81	44.20
									VL	N35 (1)	1	7.5	52.70	49.67	45.95	54.36	55.95	52.36	53.95	52.70	49.67	45.95
									VL	N35 (1)	2	1.5	49.55	46.50	42.90	51.26	52.90	49.26	50.90	49.55	46.50	42.90
									VL	N35 (1)	2	4.5	50.87	47.81	44.20	52.57	54.20	50.57	52.20	50.87	47.81	44.20
									VL	N35 (1)	2	7.5	52.70	49.67	45.95	54.36	55.95	52.36	53.95	52.70	49.67	45.95
									VL	N35 (1)	3	1.5	49.55	46.50	42.90	51.26	52.90	49.26	50.90	49.55	46.50	42.90
									VL	N35 (1)	3	4.5	50.87	47.81	44.20	52.57	54.20	50.57	52.20	50.87	47.81	44.20
									VL	N35 (1)	3	7.5	52.70	49.67	45.95	54.36	55.95	52.36	53.95	52.70	49.67	45.95
									VL	N35 (1)	4	1.5	49.55	46.50	42.90	51.26	52.90	49.26	50.90	49.55	46.50	42.90
									VL	N35 (1)	4	4.5	50.87	47.81	44.20	52.57	54.20	50.57	52.20	50.87	47.81	44.20
									VL	N35 (1)	4	7.5	52.70	49.67	45.95	54.36	55.95	52.36	53.95	52.70	49.67	45.95
									VL	N35 (1)	5	1.5	49.55	46.50	42.90	51.26	52.90	49.26	50.90	49.55	46.50	42.90
									VL	N35 (1)	5	4.5	50.87	47.81	44.20	52.57	54.20	50.57	52.20	50.87	47.81	44.20
									VL	N35 (1)	5	7.5	52.70	49.67	45.95	54.36	55.95	52.36	53.95	52.70	49.67	45.95
									VL	Burgemeester Zuidwij	1	1.5	56.19	53.03	46.29	56.59	56.29	51.59	51.29	56.19	53.03	46.29
									VL	Burgemeester Zuidwij	1	4.5	56.70	53.53	46.80	57.09	56.80	52.09	51.80	56.70	53.53	46.80
									VL	Burgemeester Zuidwij	1	7.5	56.61	53.44	46.71	57.00	56.71	52.00	51.71	56.61	53.44	46.71
									VL	Burgemeester Zuidwij	2	1.5	56.19	53.03	46.29	56.59	56.29	51.59	51.29	56.19	53.03	46.29
									VL	Burgemeester Zuidwij	2	4.5	56.70	53.53	46.80	57.09	56.80	52.09	51.80	56.70	53.53	46.80
									VL	Burgemeester Zuidwij	2	7.5	56.61	53.44	46.71	57.00	56.71	52.00	51.71	56.61	53.44	46.71
									VL	Burgemeester Zuidwij	3	1.5	56.19	53.03	46.29	56.59	56.29	51.59	51.29	56.19	53.03	46.29
									VL	Burgemeester Zuidwij	3	4.5	56.70	53.53	46.80	57.09	56.80	52.09	51.80	56.70	53.53	46.80
									VL	Burgemeester Zuidwij	3	7.5	56.61	53.44	46.71	57.00	56.71	52.00	51.71	56.61	53.44	46.71
									VL	Burgemeester Zuidwij	4	1.5	56.19	53.03	46.29	56.59	56.29	51.59	51.29	56.19	53.03	46.29
									VL	Burgemeester Zuidwij	4	4.5	56.70	53.53	46.80	57.09	56.80	52.09	51.80	56.70	53.53	46.80
									VL	Burgemeester Zuidwij	4	7.5	56.61	53.44	46.71	57.00	56.71	52.00	51.71	56.61	53.44	46.71
									VL	Burgemeester Zuidwij	5	1.5	56.19	53.03	46.29	56.59	56.29	51.59	51.29	56.19	53.03	46.29
									VL	Burgemeester Zuidwij	5	4.5	56.70	53.53	46.80	57.09	56.80	52.09	51.80	56.70	53.53	46.80
									VL	Burgemeester Zuidwij	5	7.5	56.61	53.44	46.71	57.00	56.71	52.00	51.71	56.61	53.44	46.71
									VL	Ridderschapsweg (3)	1	1.5	28.38	23.91	16.92	28.05	28.38	23.05	23.38	28.38	23.91	16.92
									VL	Ridderschapsweg (3)	1	4.5	27.45	22.99	16.00	27.12	27.45	22.12	22.45	27.45	22.99	16.00
									VL	Ridderschapsweg (3)	1	7.5	27.89	23.42	16.43	27.56	27.89	22.56	22.89	27.89	23.42	16.43
									VL	Ridderschapsweg (3)	2	1.5	26.63	22.16	15.18	26.30	26.63	21.30	21.63	26.63	22.16	15.18
									VL	Ridderschapsweg (3)	2	4.5	25.00	20.53	13.54	24.67	25.00	19.67	20.00	25.00	20.53	13.54
									VL	Ridderschapsweg (3)	2	7.5	25.37	20.90	13.91	25.04	25.37	20.04	20.37	25.37	20.90	13.91
									VL	Ridderschapsweg (3)	3	1.5	26.62	22.15	15.17	26.29	26.62	21.29	21.62	26.62	22.15	15.17
									VL	Ridderschapsweg (3)	3	4.5	24.98	20.51	13.52	24.65	24.98	19.65	19.98	24.98	20.51	13.52
									VL	Ridderschapsweg (3)	3	7.5	25.35	20.88	13.90	25.02	25.35	20.02	20.35	25.35	20.88	13.90
									VL	Ridderschapsweg (3)	4	1.5	26.62	22.15	15.16	26.29	26.62	21.29	21.62	26.62	22.15	15.16
									VL	Ridderschapsweg (3)	4	4.5	24.98	20.51	13.52	24.65	24.98	19.65	19.98	24.98	20.51	13.52
									VL	Ridderschapsweg (3)	4	7.5	25.35	20.88	13.89	25.02	25.35	20.02	20.35	25.35	20.88	13.89
									VL	Ridderschapsweg (3)	5	1.5	26.62	22.15	15.16	26.29	26.62	21.29	21.62	26.62	22.15	15.16
									VL	Ridderschapsweg (3)	5	4.5	24.97	20.50	13.52	24.64	24.97	19.64	19.97	24.97	20.50	13.52
									VL	Ridderschapsweg (3)	5	7.5	25.34	20.87	13.89	25.01	25.34	20.01	20.34	25.34	20.87	13.89
									VL	totaal (0)	1	1.5	57.03	53.89	47.92	57.69	57.92	53.58	54.10	57.03	53.89	47.92

200 0.0 0.0

gevel

A48

nr	z1	m1 adres	huisnr	type	afw.toets	refl	kenmerk	rhart	groep	sh	wnh	dag	avond	nacht	Lden	Letm	IL: inc. maatregel		VL: inc. aftrek			RL: inc. prognose			VL: excl. optreктоeslag		
																	Lden	Letm	Lden	Letm	dag	avond	nacht	Lden	Letm	dag	avond
									VL		totaal	(0)	1	4.5	57.70	54.55	48.69	58.40	58.69	54.39	54.99	57.70	54.55	48.69			
									VL		totaal	(0)	1	7.5	58.08	54.95	49.33	58.87	59.33	55.16	55.94	58.08	54.95	49.33			
									VL		totaal	(0)	2	1.5	57.03	53.89	47.92	57.69	57.92	53.58	54.10	57.03	53.89	47.92			
									VL		totaal	(0)	2	4.5	57.69	54.55	48.69	58.39	58.69	54.39	54.99	57.69	54.55	48.69			
									VL		totaal	(0)	2	7.5	58.08	54.94	49.33	58.87	59.33	55.16	55.94	58.08	54.94	49.33			
									VL		totaal	(0)	3	1.5	57.03	53.89	47.92	57.69	57.92	53.58	54.10	57.03	53.89	47.92			
									VL		totaal	(0)	3	4.5	57.69	54.55	48.69	58.39	58.69	54.39	54.99	57.69	54.55	48.69			
									VL		totaal	(0)	3	7.5	58.08	54.94	49.33	58.87	59.33	55.16	55.94	58.08	54.94	49.33			
									VL		totaal	(0)	4	1.5	57.03	53.89	47.92	57.69	57.92	53.58	54.10	57.03	53.89	47.92			
									VL		totaal	(0)	4	4.5	57.69	54.55	48.68	58.39	58.68	54.39	54.99	57.69	54.55	48.68			
									VL		totaal	(0)	4	7.5	58.08	54.94	49.33	58.87	59.33	55.16	55.94	58.08	54.94	49.33			
									VL		totaal	(0)	5	1.5	57.03	53.89	47.92	57.69	57.92	53.58	54.10	57.03	53.89	47.92			
									VL		totaal	(0)	5	4.5	57.69	54.55	48.68	58.39	58.68	54.39	54.99	57.69	54.55	48.68			
									VL		totaal	(0)	5	7.5	58.08	54.94	49.33	58.87	59.33	55.16	55.94	58.08	54.94	49.33			
									VL		N35	(1)	1	1.5	49.53	46.48	42.88	51.24	52.88	49.24	50.88	49.53	46.48	42.88			
									VL		N35	(1)	1	4.5	50.83	47.76	44.16	52.53	54.16	50.53	52.16	50.83	47.76	44.16			
									VL		N35	(1)	1	7.5	52.63	49.59	45.88	54.29	55.88	52.29	53.88	52.63	49.59	45.88			
									VL		N35	(1)	2	1.5	49.53	46.48	42.88	51.24	52.88	49.24	50.88	49.53	46.48	42.88			
									VL		N35	(1)	2	4.5	50.83	47.76	44.16	52.53	54.16	50.53	52.16	50.83	47.76	44.16			
									VL		N35	(1)	2	7.5	52.63	49.59	45.88	54.29	55.88	52.29	53.88	52.63	49.59	45.88			
									VL		N35	(1)	3	1.5	49.53	46.48	42.88	51.24	52.88	49.24	50.88	49.53	46.48	42.88			
									VL		N35	(1)	3	4.5	50.83	47.76	44.16	52.53	54.16	50.53	52.16	50.83	47.76	44.16			
									VL		N35	(1)	3	7.5	52.63	49.59	45.88	54.29	55.88	52.29	53.88	52.63	49.59	45.88			
									VL		N35	(1)	4	1.5	49.53	46.48	42.88	51.24	52.88	49.24	50.88	49.53	46.48	42.88			
									VL		N35	(1)	4	4.5	50.83	47.76	44.16	52.53	54.16	50.53	52.16	50.83	47.76	44.16			
									VL		N35	(1)	4	7.5	52.63	49.59	45.88	54.29	55.88	52.29	53.88	52.63	49.59	45.88			
									VL		N35	(1)	5	1.5	49.53	46.48	42.88	51.24	52.88	49.24	50.88	49.53	46.48	42.88			
									VL		N35	(1)	5	4.5	50.83	47.76	44.16	52.53	54.16	50.53	52.16	50.83	47.76	44.16			
									VL		N35	(1)	5	7.5	52.63	49.59	45.88	54.29	55.88	52.29	53.88	52.63	49.59	45.88			
									VL		Burgemeester Zuidwijk		1	1.5	56.17	53.01	46.27	56.57	56.27	51.57	51.27	56.17	53.01	46.27			
									VL		Burgemeester Zuidwijk		1	4.5	56.69	53.52	46.79	57.08	56.79	52.08	51.79	56.69	53.52	46.79			
									VL		Burgemeester Zuidwijk		1	7.5	56.61	53.44	46.71	57.00	56.71	52.00	51.71	56.61	53.44	46.71			
									VL		Burgemeester Zuidwijk		2	1.5	56.17	53.01	46.27	56.57	56.27	51.57	51.27	56.17	53.01	46.27			
									VL		Burgemeester Zuidwijk		2	4.5	56.69	53.52	46.79	57.08	56.79	52.08	51.79	56.69	53.52	46.79			
									VL		Burgemeester Zuidwijk		2	7.5	56.61	53.44	46.71	57.00	56.71	52.00	51.71	56.61	53.44	46.71			
									VL		Burgemeester Zuidwijk		3	1.5	56.17	53.01	46.27	56.57	56.27	51.57	51.27	56.17	53.01	46.27			
									VL		Burgemeester Zuidwijk		3	4.5	56.69	53.52	46.79	57.08	56.79	52.08	51.79	56.69	53.52	46.79			
									VL		Burgemeester Zuidwijk		3	7.5	56.61	53.44	46.71	57.00	56.71	52.00	51.71	56.61	53.44	46.71			
									VL		Burgemeester Zuidwijk		4	1.5	56.17	53.01	46.27	56.57	56.27	51.57	51.27	56.17	53.01	46.27			
									VL		Burgemeester Zuidwijk		4	4.5	56.69	53.52	46.79	57.08	56.79	52.08	51.79	56.69	53.52	46.79			
									VL		Burgemeester Zuidwijk		4	7.5	56.61	53.44	46.71	57.00	56.71	52.00	51.71	56.61	53.44	46.71			
									VL		Burgemeester Zuidwijk		5	1.5	56.17	53.01	46.27	56.57	56.27	51.57	51.27	56.17	53.01	46.27			
									VL		Burgemeester Zuidwijk		5	4.5	56.69	53.52	46.79	57.08	56.79	52.08	51.79	56.69	53.52	46.79			
									VL		Burgemeester Zuidwijk		5	7.5	56.61	53.44	46.71	57.00	56.71	52.00	51.71	56.61	53.44	46.71			
									VL		Ridderschapsweg	(3)	1	1.5	30.45	25.98	18.99	30.12	30.45	25.12	25.45	30.45	25.98	18.99			
									VL		Ridderschapsweg	(3)	1	4.5	29.63	25.16	18.17	29.30	29.63	24.30	24.63	29.63	25.16	18.17			
									VL		Ridderschapsweg	(3)	1	7.5	30.13	25.66	18.68	29.80	30.13	24.80	25.13	30.13	25.66	18.68			
									VL		Ridderschapsweg	(3)	2	1.5	29.39	24.92	17.93	29.06	29.39	24.06	24.39	29.39	24.92	17.93			
									VL		Ridderschapsweg	(3)	2	4.5	28.23	23.76	16.78	27.90	28.23	22.90	23.23	28.23	23.76	16.78			
									VL		Ridderschapsweg	(3)	2	7.5	28.71	24.24	17.25	28.38	28.71	23.38	23.71	28.71	24.24	17.25			
									VL		Ridderschapsweg	(3)	3	1.5	29.38	24.91	17.92	29.05	29.38	24.05	24.38	29.38	24.91	17.92			
									VL		Ridderschapsweg	(3)	3	4.5	28.23	23.76	16.77	27.90	28.23	22.90	23.23	28.23	23.76	16.77			

nr	z1	m1 adres	huisnr type	afw.toets	refl kenmerk	rhart groep	sh	wnh	dag	avond	nacht	Lden	Letm	IL: inc. maatregel		VL: excl. optreктоeslag		
														Lden	Letm	VL: inc. aftrek	RL: inc. prognose	dag
						VL Ridderschapsweg (3)	1	1.5	30.75	26.28	19.29	30.42	30.75	25.42	25.75	30.75	26.28	19.29
						VL Ridderschapsweg (3)	1	4.5	29.75	25.28	18.29	29.42	29.75	24.42	24.75	29.75	25.28	18.29
						VL Ridderschapsweg (3)	1	7.5	30.38	25.91	18.93	30.05	30.38	25.05	25.38	30.38	25.91	18.93
						VL Ridderschapsweg (3)	2	1.5	29.68	25.21	18.22	29.35	29.68	24.35	24.68	29.68	25.21	18.22
						VL Ridderschapsweg (3)	2	4.5	28.32	23.85	16.86	27.99	28.32	22.99	23.32	28.32	23.85	16.86
						VL Ridderschapsweg (3)	2	7.5	28.93	24.46	17.48	28.60	28.93	23.60	23.93	28.93	24.46	17.48
						VL Ridderschapsweg (3)	3	1.5	29.68	25.21	18.22	29.35	29.68	24.35	24.68	29.68	25.21	18.22
						VL Ridderschapsweg (3)	3	4.5	28.31	23.84	16.85	27.98	28.31	22.98	23.31	28.31	23.84	16.85
						VL Ridderschapsweg (3)	3	7.5	28.92	24.46	17.47	28.59	28.92	23.59	23.92	28.92	24.46	17.47
						VL Ridderschapsweg (3)	4	1.5	29.68	25.21	18.22	29.35	29.68	24.35	24.68	29.68	25.21	18.22
						VL Ridderschapsweg (3)	4	4.5	28.31	23.84	16.85	27.98	28.31	22.98	23.31	28.31	23.84	16.85
						VL Ridderschapsweg (3)	4	7.5	28.92	24.45	17.46	28.59	28.92	23.59	23.92	28.92	24.45	17.46
						VL Ridderschapsweg (3)	5	1.5	29.67	25.20	18.22	29.34	29.67	24.34	24.67	29.67	25.20	18.22
						VL Ridderschapsweg (3)	5	4.5	28.31	23.84	16.85	27.98	28.31	22.98	23.31	28.31	23.84	16.85
						VL Ridderschapsweg (3)	5	7.5	28.92	24.45	17.46	28.59	28.92	23.59	23.92	28.92	24.45	17.46
203	0.0	0.0	gevel		A50	VL totaal (0)	1	1.5	57.02	53.87	47.87	57.67	57.87	53.51	54.01	57.02	53.87	47.87
						VL totaal (0)	1	4.5	57.65	54.50	48.61	58.34	58.61	54.29	54.87	57.65	54.50	48.61
						VL totaal (0)	1	7.5	58.04	54.90	49.25	58.82	59.25	55.06	55.81	58.04	54.90	49.25
						VL totaal (0)	2	1.5	57.02	53.87	47.87	57.67	57.87	53.51	54.01	57.02	53.87	47.87
						VL totaal (0)	2	4.5	57.65	54.50	48.61	58.34	58.61	54.29	54.87	57.65	54.50	48.61
						VL totaal (0)	2	7.5	58.04	54.90	49.25	58.82	59.25	55.06	55.81	58.04	54.90	49.25
						VL totaal (0)	3	1.5	57.02	53.87	47.87	57.67	57.87	53.51	54.01	57.02	53.87	47.87
						VL totaal (0)	3	4.5	57.65	54.50	48.61	58.34	58.61	54.29	54.87	57.65	54.50	48.61
						VL totaal (0)	3	7.5	58.04	54.90	49.25	58.82	59.25	55.06	55.81	58.04	54.90	49.25
						VL totaal (0)	4	1.5	57.02	53.87	47.87	57.67	57.87	53.51	54.01	57.02	53.87	47.87
						VL totaal (0)	4	4.5	57.65	54.50	48.61	58.34	58.61	54.29	54.87	57.65	54.50	48.61
						VL totaal (0)	4	7.5	58.04	54.90	49.25	58.82	59.25	55.06	55.81	58.04	54.90	49.25
						VL totaal (0)	5	1.5	57.02	53.87	47.87	57.67	57.87	53.51	54.01	57.02	53.87	47.87
						VL totaal (0)	5	4.5	57.65	54.50	48.61	58.34	58.61	54.29	54.87	57.65	54.50	48.61
						VL totaal (0)	5	7.5	58.04	54.90	49.25	58.82	59.25	55.06	55.81	58.04	54.90	49.25
						VL N35 (1)	1	1.5	49.27	46.22	42.65	50.99	52.65	48.99	50.65	49.27	46.22	42.65
						VL N35 (1)	1	4.5	50.57	47.51	43.92	52.28	53.92	50.28	51.92	50.57	47.51	43.92
						VL N35 (1)	1	7.5	52.39	49.35	45.65	54.06	55.65	52.06	53.65	52.39	49.35	45.65
						VL N35 (1)	2	1.5	49.27	46.22	42.65	50.99	52.65	48.99	50.65	49.27	46.22	42.65
						VL N35 (1)	2	4.5	50.57	47.51	43.92	52.28	53.92	50.28	51.92	50.57	47.51	43.92
						VL N35 (1)	2	7.5	52.39	49.35	45.65	54.06	55.65	52.06	53.65	52.39	49.35	45.65
						VL N35 (1)	3	1.5	49.27	46.22	42.65	50.99	52.65	48.99	50.65	49.27	46.22	42.65
						VL N35 (1)	3	4.5	50.57	47.51	43.92	52.28	53.92	50.28	51.92	50.57	47.51	43.92
						VL N35 (1)	3	7.5	52.39	49.35	45.65	54.06	55.65	52.06	53.65	52.39	49.35	45.65
						VL N35 (1)	4	1.5	49.27	46.22	42.65	50.99	52.65	48.99	50.65	49.27	46.22	42.65
						VL N35 (1)	4	4.5	50.57	47.51	43.92	52.28	53.92	50.28	51.92	50.57	47.51	43.92
						VL N35 (1)	4	7.5	52.39	49.35	45.65	54.06	55.65	52.06	53.65	52.39	49.35	45.65
						VL N35 (1)	5	1.5	49.27	46.22	42.65	50.99	52.65	48.99	50.65	49.27	46.22	42.65
						VL N35 (1)	5	4.5	50.57	47.51	43.92	52.28	53.92	50.28	51.92	50.57	47.51	43.92
						VL N35 (1)	5	7.5	52.39	49.35	45.65	54.06	55.65	52.06	53.65	52.39	49.35	45.65
						VL Burgemeester Zuidwij	1	1.5	56.21	53.04	46.31	56.60	56.31	51.60	51.31	56.21	53.04	46.31
						VL Burgemeester Zuidwij	1	4.5	56.70	53.53	46.80	57.09	56.80	52.09	51.80	56.70	53.53	46.80
						VL Burgemeester Zuidwij	1	7.5	56.65	53.48	46.75	57.04	56.75	52.04	51.75	56.65	53.48	46.75
						VL Burgemeester Zuidwij	2	1.5	56.21	53.04	46.31	56.60	56.31	51.60	51.31	56.21	53.04	46.31
						VL Burgemeester Zuidwij	2	4.5	56.70	53.53	46.80	57.09	56.80	52.09	51.80	56.70	53.53	46.80
						VL Burgemeester Zuidwij	2	7.5	56.65	53.48	46.75	57.04	56.75	52.04	51.75	56.65	53.48	46.75
						VL Burgemeester Zuidwij	3	1.5	56.21	53.04	46.31	56.60	56.31	51.60	51.31	56.21	53.04	46.31

nr	z1	m1 adres	huisnr	type	afw.toets	refl	kenmerk	rhart	groep	sh	wnh	dag	avond	nacht	Lden	Letm	IL: inc. maatregel		VL: inc. aftrek			RL: inc. prognose			VL: excl. optreктоeslag		
																	Lden	Letm	Lden	Letm	dag	avond	nacht	Lden	Letm	dag	avond
									VL	N35 (1)	5	7.5	48.93	45.89	42.20	50.60	52.20	48.60	50.20	48.93	45.89	42.20					
									VL	Burgemeester Zuidwij	1	1.5	51.91	48.74	42.01	52.30	52.01	47.30	47.01	51.91	48.74	42.01					
									VL	Burgemeester Zuidwij	1	4.5	52.60	49.43	42.70	52.99	52.70	47.99	47.70	52.60	49.43	42.70					
									VL	Burgemeester Zuidwij	1	7.5	52.64	49.47	42.74	53.03	52.74	48.03	47.74	52.64	49.47	42.74					
									VL	Burgemeester Zuidwij	2	1.5	51.91	48.74	42.01	52.30	52.01	47.30	47.01	51.91	48.74	42.01					
									VL	Burgemeester Zuidwij	2	4.5	52.60	49.43	42.70	52.99	52.70	47.99	47.70	52.60	49.43	42.70					
									VL	Burgemeester Zuidwij	2	7.5	52.64	49.47	42.74	53.03	52.74	48.03	47.74	52.64	49.47	42.74					
									VL	Burgemeester Zuidwij	3	1.5	51.91	48.74	42.01	52.30	52.01	47.30	47.01	51.91	48.74	42.01					
									VL	Burgemeester Zuidwij	3	4.5	52.60	49.43	42.70	52.99	52.70	47.99	47.70	52.60	49.43	42.70					
									VL	Burgemeester Zuidwij	3	7.5	52.64	49.47	42.74	53.03	52.74	48.03	47.74	52.64	49.47	42.74					
									VL	Burgemeester Zuidwij	4	1.5	51.91	48.74	42.01	52.30	52.01	47.30	47.01	51.91	48.74	42.01					
									VL	Burgemeester Zuidwij	4	4.5	52.60	49.43	42.70	52.99	52.70	47.99	47.70	52.60	49.43	42.70					
									VL	Burgemeester Zuidwij	4	7.5	52.64	49.47	42.74	53.03	52.74	48.03	47.74	52.64	49.47	42.74					
									VL	Burgemeester Zuidwij	5	1.5	51.91	48.74	42.01	52.30	52.01	47.30	47.01	51.91	48.74	42.01					
									VL	Burgemeester Zuidwij	5	4.5	52.60	49.43	42.70	52.99	52.70	47.99	47.70	52.60	49.43	42.70					
									VL	Burgemeester Zuidwij	5	7.5	52.64	49.47	42.74	53.03	52.74	48.03	47.74	52.64	49.47	42.74					
									VL	Ridderschapsweg (3)	1	1.5	34.90	30.43	23.45	34.57	34.90	29.57	29.90	34.90	30.43	23.45					
									VL	Ridderschapsweg (3)	1	4.5	34.43	29.96	22.97	34.10	34.43	29.10	29.43	34.43	29.96	22.97					
									VL	Ridderschapsweg (3)	1	7.5	35.73	31.26	24.27	35.40	35.73	30.40	30.73	35.73	31.26	24.27					
									VL	Ridderschapsweg (3)	2	1.5	34.89	30.42	23.43	34.56	34.89	29.56	29.89	34.89	30.42	23.43					
									VL	Ridderschapsweg (3)	2	4.5	34.39	29.92	22.94	34.06	34.39	29.06	29.39	34.39	29.92	22.94					
									VL	Ridderschapsweg (3)	2	7.5	35.42	30.95	23.96	35.09	35.42	30.09	30.42	35.42	30.95	23.96					
									VL	Ridderschapsweg (3)	3	1.5	34.89	30.42	23.43	34.56	34.89	29.56	29.89	34.89	30.42	23.43					
									VL	Ridderschapsweg (3)	3	4.5	34.39	29.92	22.93	34.06	34.39	29.06	29.39	34.39	29.92	22.93					
									VL	Ridderschapsweg (3)	3	7.5	35.42	30.95	23.96	35.09	35.42	30.09	30.42	35.42	30.95	23.96					
									VL	Ridderschapsweg (3)	4	1.5	34.89	30.42	23.43	34.56	34.89	29.56	29.89	34.89	30.42	23.43					
									VL	Ridderschapsweg (3)	4	4.5	34.39	29.92	22.93	34.06	34.39	29.06	29.39	34.39	29.92	22.93					
									VL	Ridderschapsweg (3)	4	7.5	35.42	30.95	23.96	35.09	35.42	30.09	30.42	35.42	30.95	23.96					
									VL	Ridderschapsweg (3)	5	1.5	34.89	30.42	23.43	34.56	34.89	29.56	29.89	34.89	30.42	23.43					
									VL	Ridderschapsweg (3)	5	4.5	34.39	29.92	22.93	34.06	34.39	29.06	29.39	34.39	29.92	22.93					
									VL	Ridderschapsweg (3)	5	7.5	35.41	30.95	23.96	35.08	35.41	30.08	30.41	35.41	30.95	23.96					
225	0.0	0.0		gevel			A51		VL	totaal (0)	1	1.5	52.71	48.28	41.43	52.43	52.71	47.56	47.79	52.71	48.28	41.43					
									VL	totaal (0)	1	4.5	53.24	48.83	42.12	53.01	53.24	48.25	48.39	53.24	48.83	42.12					
									VL	totaal (0)	1	7.5	53.35	48.99	42.44	53.19	53.35	48.57	48.60	53.35	48.99	42.44					
									VL	totaal (0)	2	1.5	52.71	48.28	41.43	52.43	52.71	47.56	47.79	52.71	48.28	41.43					
									VL	totaal (0)	2	4.5	53.24	48.83	42.12	53.01	53.24	48.25	48.39	53.24	48.83	42.12					
									VL	totaal (0)	2	7.5	53.35	48.99	42.44	53.19	53.35	48.57	48.60	53.35	48.99	42.44					
									VL	totaal (0)	3	1.5	52.71	48.28	41.43	52.43	52.71	47.56	47.79	52.71	48.28	41.43					
									VL	totaal (0)	3	4.5	53.24	48.83	42.12	53.01	53.24	48.25	48.39	53.24	48.83	42.12					
									VL	totaal (0)	3	7.5	53.35	48.99	42.44	53.19	53.35	48.57	48.60	53.35	48.99	42.44					
									VL	totaal (0)	4	1.5	52.71	48.28	41.43	52.43	52.71	47.56	47.79	52.71	48.28	41.43					
									VL	totaal (0)	4	4.5	53.24	48.83	42.12	53.01	53.24	48.25	48.39	53.24	48.83	42.12					
									VL	totaal (0)	4	7.5	53.35	48.99	42.44	53.19	53.35	48.57	48.60	53.35	48.99	42.44					
									VL	totaal (0)	5	1.5	52.71	48.28	41.43	52.43	52.71	47.56	47.79	52.71	48.28	41.43					
									VL	totaal (0)	5	4.5	53.24	48.83	42.12	53.01	53.24	48.25	48.39	53.24	48.83	42.12					
									VL	totaal (0)	5	7.5	53.35	48.99	42.44	53.19	53.35	48.57	48.60	53.35	48.99	42.44					
									VL	N35 (1)	1	1.5	35.45	32.34	28.96	37.23	38.96	35.23	36.96	35.45	32.34	28.96					
									VL	N35 (1)	1	4.5	38.87	35.76	32.41	40.66	42.41	38.66	40.41	38.87	35.76	32.41					
									VL	N35 (1)	1	7.5	41.18	38.08	34.64	42.93	44.64	40.93	42.64	41.18	38.08	34.64					
									VL	N35 (1)	2	1.5	35.45	32.34	28.96	37.23	38.96	35.23	36.96	35.45	32.34	28.96					
									VL	N35 (1)	2	4.5	38.87	35.76	32.41	40.66	42.41	38.66	40.41	38.87	35.76	32.41					
									VL	N35 (1)	2	7.5	41.18	38.08	34.64	42.93	44.64	40.93	42.64	41.18	38.08	34.64					

nr	z1	m1 adres	huisnr	type	afw.toets	refl	kenmerk	rhart	groep	sh	wnh	dag	avond	nacht	Lden	Letm	IL: inc. maatregel		VL: excl. optreктоeslag			
																	Lden	Letm	dag	avond	nacht	
									VL	N35 (1)	3	1.5	35.45	32.34	28.96	37.23	38.96	35.23	36.96	35.45	32.34	28.96
									VL	N35 (1)	3	4.5	38.87	35.76	32.41	40.66	42.41	38.66	40.41	38.87	35.76	32.41
									VL	N35 (1)	3	7.5	41.18	38.08	34.64	42.93	44.64	40.93	42.64	41.18	38.08	34.64
									VL	N35 (1)	4	1.5	35.45	32.34	28.96	37.23	38.96	35.23	36.96	35.45	32.34	28.96
									VL	N35 (1)	4	4.5	38.87	35.76	32.41	40.66	42.41	38.66	40.41	38.87	35.76	32.41
									VL	N35 (1)	4	7.5	41.18	38.08	34.64	42.93	44.64	40.93	42.64	41.18	38.08	34.64
									VL	N35 (1)	5	1.5	35.45	32.34	28.96	37.23	38.96	35.23	36.96	35.45	32.34	28.96
									VL	N35 (1)	5	4.5	38.87	35.76	32.41	40.66	42.41	38.66	40.41	38.87	35.76	32.41
									VL	N35 (1)	5	7.5	41.18	38.08	34.64	42.93	44.64	40.93	42.64	41.18	38.08	34.64
									VL	Burgemeester Zuidwij	1	1.5	28.41	25.25	18.50	28.80	28.50	23.80	23.50	28.41	25.25	18.50
									VL	Burgemeester Zuidwij	1	4.5	30.55	27.38	20.65	30.94	30.65	25.94	25.65	30.55	27.38	20.65
									VL	Burgemeester Zuidwij	1	7.5	34.61	31.42	24.70	35.00	34.70	30.00	29.70	34.61	31.42	24.70
									VL	Burgemeester Zuidwij	2	1.5	28.41	25.25	18.50	28.80	28.50	23.80	23.50	28.41	25.25	18.50
									VL	Burgemeester Zuidwij	2	4.5	30.55	27.38	20.65	30.94	30.65	25.94	25.65	30.55	27.38	20.65
									VL	Burgemeester Zuidwij	2	7.5	34.61	31.42	24.70	35.00	34.70	30.00	29.70	34.61	31.42	24.70
									VL	Burgemeester Zuidwij	3	1.5	28.41	25.25	18.50	28.80	28.50	23.80	23.50	28.41	25.25	18.50
									VL	Burgemeester Zuidwij	3	4.5	30.55	27.38	20.65	30.94	30.65	25.94	25.65	30.55	27.38	20.65
									VL	Burgemeester Zuidwij	3	7.5	34.61	31.42	24.70	35.00	34.70	30.00	29.70	34.61	31.42	24.70
									VL	Burgemeester Zuidwij	4	1.5	28.41	25.25	18.50	28.80	28.50	23.80	23.50	28.41	25.25	18.50
									VL	Burgemeester Zuidwij	4	4.5	30.55	27.38	20.65	30.94	30.65	25.94	25.65	30.55	27.38	20.65
									VL	Burgemeester Zuidwij	4	7.5	34.61	31.42	24.70	35.00	34.70	30.00	29.70	34.61	31.42	24.70
									VL	Burgemeester Zuidwij	5	1.5	28.41	25.25	18.50	28.80	28.50	23.80	23.50	28.41	25.25	18.50
									VL	Burgemeester Zuidwij	5	4.5	30.55	27.38	20.65	30.94	30.65	25.94	25.65	30.55	27.38	20.65
									VL	Burgemeester Zuidwij	5	7.5	34.61	31.42	24.70	35.00	34.70	30.00	29.70	34.61	31.42	24.70
									VL	Ridderschapsweg (3)	1	1.5	52.61	48.14	41.15	52.28	52.61	47.28	47.61	52.61	48.14	41.15
									VL	Ridderschapsweg (3)	1	4.5	53.05	48.58	41.59	52.72	53.05	47.72	48.05	53.05	48.58	41.59
									VL	Ridderschapsweg (3)	1	7.5	53.01	48.54	41.56	52.68	53.01	47.68	48.01	53.01	48.54	41.56
									VL	Ridderschapsweg (3)	2	1.5	52.61	48.14	41.15	52.28	52.61	47.28	47.61	52.61	48.14	41.15
									VL	Ridderschapsweg (3)	2	4.5	53.05	48.58	41.59	52.72	53.05	47.72	48.05	53.05	48.58	41.59
									VL	Ridderschapsweg (3)	2	7.5	53.01	48.54	41.56	52.68	53.01	47.68	48.01	53.01	48.54	41.56
									VL	Ridderschapsweg (3)	3	1.5	52.61	48.14	41.15	52.28	52.61	47.28	47.61	52.61	48.14	41.15
									VL	Ridderschapsweg (3)	3	4.5	53.05	48.58	41.59	52.72	53.05	47.72	48.05	53.05	48.58	41.59
									VL	Ridderschapsweg (3)	3	7.5	53.01	48.54	41.56	52.68	53.01	47.68	48.01	53.01	48.54	41.56
									VL	Ridderschapsweg (3)	4	1.5	52.61	48.14	41.15	52.28	52.61	47.28	47.61	52.61	48.14	41.15
									VL	Ridderschapsweg (3)	4	4.5	53.05	48.58	41.59	52.72	53.05	47.72	48.05	53.05	48.58	41.59
									VL	Ridderschapsweg (3)	4	7.5	53.01	48.54	41.56	52.68	53.01	47.68	48.01	53.01	48.54	41.56
									VL	Ridderschapsweg (3)	5	1.5	52.61	48.14	41.15	52.28	52.61	47.28	47.61	52.61	48.14	41.15
									VL	Ridderschapsweg (3)	5	4.5	53.05	48.58	41.59	52.72	53.05	47.72	48.05	53.05	48.58	41.59
									VL	Ridderschapsweg (3)	5	7.5	53.01	48.54	41.56	52.68	53.01	47.68	48.01	53.01	48.54	41.56
226	0.0	0.0		gevel			A51		VL	totaal (0)	1	1.5	57.94	53.57	46.85	57.73	57.94	52.98	53.10	57.94	53.57	46.85
									VL	totaal (0)	1	4.5	58.28	53.91	47.20	58.07	58.28	53.32	53.45	58.28	53.91	47.20
									VL	totaal (0)	1	7.5	58.26	53.89	47.19	58.05	58.26	53.32	53.43	58.26	53.89	47.19
									VL	totaal (0)	2	1.5	57.94	53.57	46.85	57.73	57.94	52.98	53.10	57.94	53.57	46.85
									VL	totaal (0)	2	4.5	58.28	53.91	47.20	58.07	58.28	53.32	53.45	58.28	53.91	47.20
									VL	totaal (0)	2	7.5	58.26	53.89	47.19	58.05	58.26	53.32	53.43	58.26	53.89	47.19
									VL	totaal (0)	3	1.5	57.94	53.57	46.85	57.73	57.94	52.98	53.10	57.94	53.57	46.85
									VL	totaal (0)	3	4.5	58.28	53.91	47.20	58.07	58.28	53.32	53.45	58.28	53.91	47.20
									VL	totaal (0)	3	7.5	58.26	53.89	47.19	58.05	58.26	53.32	53.43	58.26	53.89	47.19
									VL	totaal (0)	4	1.5	57.94	53.57	46.85	57.73	57.94	52.98	53.10	57.94	53.57	46.85
									VL	totaal (0)	4	4.5	58.28	53.91	47.20	58.07	58.28	53.32	53.45	58.28	53.91	47.20
									VL	totaal (0)	4	7.5	58.26	53.89	47.19	58.05	58.26	53.32	53.43	58.26	53.89	47.19
									VL	totaal (0)	5	1.5	57.94	53.57	46.85	57.73	57.94	52.98	53.10	57.94	53.57	46.85

nr	z1	m1 adres	huisnr type	afw.toets	refl kenmerk	rhart groep	sh	wnh	dag	avond	nacht	Lden	Letm	IL: inc. maatregel		VL: excl. optreктоeslag		
														Lden	Letm	Lden	Letm	dag
						VL totaal (0)	5	4.5	58.28	53.91	47.20	58.07	58.28	53.32	53.45	58.28	53.91	47.20
						VL totaal (0)	5	7.5	58.26	53.89	47.19	58.05	58.26	53.32	53.43	58.26	53.89	47.19
						VL N35 (1)	1	1.5	43.79	40.74	37.18	45.52	47.18	43.52	45.18	43.79	40.74	37.18
						VL N35 (1)	1	4.5	44.14	41.07	37.55	45.87	47.55	43.87	45.55	44.14	41.07	37.55
						VL N35 (1)	1	7.5	44.29	41.23	37.70	46.03	47.70	44.03	45.70	44.29	41.23	37.70
						VL N35 (1)	2	1.5	43.79	40.74	37.18	45.52	47.18	43.52	45.18	43.79	40.74	37.18
						VL N35 (1)	2	4.5	44.14	41.07	37.55	45.87	47.55	43.87	45.55	44.14	41.07	37.55
						VL N35 (1)	2	7.5	44.29	41.23	37.70	46.03	47.70	44.03	45.70	44.29	41.23	37.70
						VL N35 (1)	3	1.5	43.79	40.74	37.18	45.52	47.18	43.52	45.18	43.79	40.74	37.18
						VL N35 (1)	3	4.5	44.14	41.07	37.55	45.87	47.55	43.87	45.55	44.14	41.07	37.55
						VL N35 (1)	3	7.5	44.29	41.23	37.70	46.03	47.70	44.03	45.70	44.29	41.23	37.70
						VL N35 (1)	4	1.5	43.79	40.74	37.18	45.52	47.18	43.52	45.18	43.79	40.74	37.18
						VL N35 (1)	4	4.5	44.14	41.07	37.55	45.87	47.55	43.87	45.55	44.14	41.07	37.55
						VL N35 (1)	4	7.5	44.29	41.23	37.70	46.03	47.70	44.03	45.70	44.29	41.23	37.70
						VL N35 (1)	5	1.5	43.79	40.74	37.18	45.52	47.18	43.52	45.18	43.79	40.74	37.18
						VL N35 (1)	5	4.5	44.14	41.07	37.55	45.87	47.55	43.87	45.55	44.14	41.07	37.55
						VL N35 (1)	5	7.5	44.29	41.23	37.70	46.03	47.70	44.03	45.70	44.29	41.23	37.70
						VL Burgemeester Zuidwij	1	1.5	41.95	38.75	32.03	42.33	42.03	37.33	37.03	41.95	38.75	32.03
						VL Burgemeester Zuidwij	1	4.5	41.96	38.74	32.04	42.34	42.04	37.34	37.04	41.96	38.74	32.04
						VL Burgemeester Zuidwij	1	7.5	42.42	39.20	32.50	42.80	42.50	37.80	37.50	42.42	39.20	32.50
						VL Burgemeester Zuidwij	2	1.5	41.95	38.75	32.03	42.33	42.03	37.33	37.03	41.95	38.75	32.03
						VL Burgemeester Zuidwij	2	4.5	41.96	38.74	32.04	42.34	42.04	37.34	37.04	41.96	38.74	32.04
						VL Burgemeester Zuidwij	2	7.5	42.42	39.20	32.50	42.80	42.50	37.80	37.50	42.42	39.20	32.50
						VL Burgemeester Zuidwij	3	1.5	41.95	38.75	32.03	42.33	42.03	37.33	37.03	41.95	38.75	32.03
						VL Burgemeester Zuidwij	3	4.5	41.96	38.74	32.04	42.34	42.04	37.34	37.04	41.96	38.74	32.04
						VL Burgemeester Zuidwij	3	7.5	42.42	39.20	32.50	42.80	42.50	37.80	37.50	42.42	39.20	32.50
						VL Burgemeester Zuidwij	4	1.5	41.95	38.75	32.03	42.33	42.03	37.33	37.03	41.95	38.75	32.03
						VL Burgemeester Zuidwij	4	4.5	41.96	38.74	32.04	42.34	42.04	37.34	37.04	41.96	38.74	32.04
						VL Burgemeester Zuidwij	4	7.5	42.42	39.20	32.50	42.80	42.50	37.80	37.50	42.42	39.20	32.50
						VL Burgemeester Zuidwij	5	1.5	41.95	38.75	32.03	42.33	42.03	37.33	37.03	41.95	38.75	32.03
						VL Burgemeester Zuidwij	5	4.5	41.96	38.74	32.04	42.34	42.04	37.34	37.04	41.96	38.74	32.04
						VL Burgemeester Zuidwij	5	7.5	42.42	39.20	32.50	42.80	42.50	37.80	37.50	42.42	39.20	32.50
						VL Ridderschapsweg (3)	1	1.5	57.65	53.18	46.19	57.32	57.65	52.32	52.65	57.65	53.18	46.19
						VL Ridderschapsweg (3)	1	4.5	58.01	53.54	46.55	57.68	58.01	52.68	53.01	58.01	53.54	46.55
						VL Ridderschapsweg (3)	1	7.5	57.96	53.49	46.50	57.63	57.96	52.63	52.96	57.96	53.49	46.50
						VL Ridderschapsweg (3)	2	1.5	57.65	53.18	46.19	57.32	57.65	52.32	52.65	57.65	53.18	46.19
						VL Ridderschapsweg (3)	2	4.5	58.01	53.54	46.55	57.68	58.01	52.68	53.01	58.01	53.54	46.55
						VL Ridderschapsweg (3)	2	7.5	57.96	53.49	46.50	57.63	57.96	52.63	52.96	57.96	53.49	46.50
						VL Ridderschapsweg (3)	3	1.5	57.65	53.18	46.19	57.32	57.65	52.32	52.65	57.65	53.18	46.19
						VL Ridderschapsweg (3)	3	4.5	58.01	53.54	46.55	57.68	58.01	52.68	53.01	58.01	53.54	46.55
						VL Ridderschapsweg (3)	3	7.5	57.96	53.49	46.50	57.63	57.96	52.63	52.96	57.96	53.49	46.50
						VL Ridderschapsweg (3)	4	1.5	57.65	53.18	46.19	57.32	57.65	52.32	52.65	57.65	53.18	46.19
						VL Ridderschapsweg (3)	4	4.5	58.01	53.54	46.55	57.68	58.01	52.68	53.01	58.01	53.54	46.55
						VL Ridderschapsweg (3)	4	7.5	57.96	53.49	46.50	57.63	57.96	52.63	52.96	57.96	53.49	46.50
						VL Ridderschapsweg (3)	5	1.5	57.65	53.18	46.19	57.32	57.65	52.32	52.65	57.65	53.18	46.19
						VL Ridderschapsweg (3)	5	4.5	58.01	53.54	46.55	57.68	58.01	52.68	53.01	58.01	53.54	46.55
						VL Ridderschapsweg (3)	5	7.5	57.96	53.49	46.50	57.63	57.96	52.63	52.96	57.96	53.49	46.50
227	0.0	0.0				VL totaal (0)	1	1.5	57.91	53.54	46.82	57.70	57.91	52.95	53.07	57.91	53.54	46.82
						VL totaal (0)	1	4.5	58.25	53.88	47.17	58.04	58.25	53.29	53.42	58.25	53.88	47.17
						VL totaal (0)	1	7.5	58.23	53.87	47.17	58.03	58.23	53.30	53.41	58.23	53.87	47.17
						VL totaal (0)	2	1.5	57.91	53.54	46.82	57.70	57.91	52.95	53.07	57.91	53.54	46.82
						VL totaal (0)	2	4.5	58.25	53.88	47.17	58.04	58.25	53.29	53.42	58.25	53.88	47.17

nr	z1	m1 adres	huisnr	type	afw.toets	refl	kenmerk	rhart	groep	sh	wnh	dag	avond	nacht	Lden	Letm	IL: inc. maatregel		VL: excl. optreктоeslag				
																	Lden	Letm	VL: inc. aftrek	VL: inc. prognose	dag	avond	nacht
									VL	totaal	(0)	2	7.5	58.23	53.87	47.17	58.03	58.23	53.30	53.41	58.23	53.87	47.17
									VL	totaal	(0)	3	1.5	57.91	53.54	46.82	57.70	57.91	52.95	53.07	57.91	53.54	46.82
									VL	totaal	(0)	3	4.5	58.25	53.88	47.17	58.04	58.25	53.29	53.42	58.25	53.88	47.17
									VL	totaal	(0)	3	7.5	58.23	53.87	47.17	58.03	58.23	53.30	53.41	58.23	53.87	47.17
									VL	totaal	(0)	4	1.5	57.91	53.54	46.82	57.70	57.91	52.95	53.07	57.91	53.54	46.82
									VL	totaal	(0)	4	4.5	58.25	53.88	47.17	58.04	58.25	53.29	53.42	58.25	53.88	47.17
									VL	totaal	(0)	4	7.5	58.23	53.87	47.17	58.03	58.23	53.30	53.41	58.23	53.87	47.17
									VL	totaal	(0)	5	1.5	57.91	53.54	46.82	57.70	57.91	52.95	53.07	57.91	53.54	46.82
									VL	totaal	(0)	5	4.5	58.25	53.88	47.17	58.04	58.25	53.29	53.42	58.25	53.88	47.17
									VL	totaal	(0)	5	7.5	58.23	53.87	47.17	58.03	58.23	53.30	53.41	58.23	53.87	47.17
									VL	N35	(1)	1	1.5	43.67	40.62	37.06	45.40	47.06	43.40	45.06	43.67	40.62	37.06
									VL	N35	(1)	1	4.5	44.08	41.01	37.50	45.82	47.50	43.82	45.50	44.08	41.01	37.50
									VL	N35	(1)	1	7.5	44.35	41.29	37.76	46.09	47.76	44.09	45.76	44.35	41.29	37.76
									VL	N35	(1)	2	1.5	43.67	40.62	37.06	45.40	47.06	43.40	45.06	43.67	40.62	37.06
									VL	N35	(1)	2	4.5	44.08	41.01	37.50	45.82	47.50	43.82	45.50	44.08	41.01	37.50
									VL	N35	(1)	2	7.5	44.35	41.29	37.76	46.09	47.76	44.09	45.76	44.35	41.29	37.76
									VL	N35	(1)	3	1.5	43.67	40.62	37.06	45.40	47.06	43.40	45.06	43.67	40.62	37.06
									VL	N35	(1)	3	4.5	44.08	41.01	37.50	45.82	47.50	43.82	45.50	44.08	41.01	37.50
									VL	N35	(1)	3	7.5	44.35	41.29	37.76	46.09	47.76	44.09	45.76	44.35	41.29	37.76
									VL	N35	(1)	4	1.5	43.67	40.62	37.06	45.40	47.06	43.40	45.06	43.67	40.62	37.06
									VL	N35	(1)	4	4.5	44.08	41.01	37.50	45.82	47.50	43.82	45.50	44.08	41.01	37.50
									VL	N35	(1)	4	7.5	44.35	41.29	37.76	46.09	47.76	44.09	45.76	44.35	41.29	37.76
									VL	N35	(1)	5	1.5	43.67	40.62	37.06	45.40	47.06	43.40	45.06	43.67	40.62	37.06
									VL	N35	(1)	5	4.5	44.08	41.01	37.50	45.82	47.50	43.82	45.50	44.08	41.01	37.50
									VL	N35	(1)	5	7.5	44.35	41.29	37.76	46.09	47.76	44.09	45.76	44.35	41.29	37.76
									VL	Burgemeester Zuidwij	1	1.5	41.96	38.75	32.04	42.34	42.04	37.34	37.04	41.96	38.75	32.04	
									VL	Burgemeester Zuidwij	1	4.5	42.08	38.86	32.16	42.46	42.16	37.46	37.16	42.08	38.86	32.16	
									VL	Burgemeester Zuidwij	1	7.5	42.51	39.28	32.59	42.88	42.59	37.88	37.59	42.51	39.28	32.59	
									VL	Burgemeester Zuidwij	2	1.5	41.96	38.75	32.04	42.34	42.04	37.34	37.04	41.96	38.75	32.04	
									VL	Burgemeester Zuidwij	2	4.5	42.08	38.86	32.16	42.46	42.16	37.46	37.16	42.08	38.86	32.16	
									VL	Burgemeester Zuidwij	2	7.5	42.51	39.28	32.59	42.88	42.59	37.88	37.59	42.51	39.28	32.59	
									VL	Burgemeester Zuidwij	3	1.5	41.96	38.75	32.04	42.34	42.04	37.34	37.04	41.96	38.75	32.04	
									VL	Burgemeester Zuidwij	3	4.5	42.08	38.86	32.16	42.46	42.16	37.46	37.16	42.08	38.86	32.16	
									VL	Burgemeester Zuidwij	3	7.5	42.51	39.28	32.59	42.88	42.59	37.88	37.59	42.51	39.28	32.59	
									VL	Burgemeester Zuidwij	4	1.5	41.96	38.75	32.04	42.34	42.04	37.34	37.04	41.96	38.75	32.04	
									VL	Burgemeester Zuidwij	4	4.5	42.08	38.86	32.16	42.46	42.16	37.46	37.16	42.08	38.86	32.16	
									VL	Burgemeester Zuidwij	4	7.5	42.51	39.28	32.59	42.88	42.59	37.88	37.59	42.51	39.28	32.59	
									VL	Burgemeester Zuidwij	5	1.5	41.96	38.75	32.04	42.34	42.04	37.34	37.04	41.96	38.75	32.04	
									VL	Burgemeester Zuidwij	5	4.5	42.08	38.86	32.16	42.46	42.16	37.46	37.16	42.08	38.86	32.16	
									VL	Burgemeester Zuidwij	5	7.5	42.51	39.28	32.59	42.88	42.59	37.88	37.59	42.51	39.28	32.59	
									VL	Ridderschapsweg	(3)	1	1.5	57.63	53.16	46.17	57.30	57.63	52.30	52.63	57.63	53.16	46.17
									VL	Ridderschapsweg	(3)	1	4.5	57.98	53.51	46.52	57.65	57.98	52.65	52.98	57.98	53.51	46.52
									VL	Ridderschapsweg	(3)	1	7.5	57.93	53.46	46.47	57.60	57.93	52.60	52.93	57.93	53.46	46.47
									VL	Ridderschapsweg	(3)	2	1.5	57.63	53.16	46.17	57.30	57.63	52.30	52.63	57.63	53.16	46.17
									VL	Ridderschapsweg	(3)	2	4.5	57.98	53.51	46.52	57.65	57.98	52.65	52.98	57.98	53.51	46.52
									VL	Ridderschapsweg	(3)	2	7.5	57.93	53.46	46.47	57.60	57.93	52.60	52.93	57.93	53.46	46.47
									VL	Ridderschapsweg	(3)	3	1.5	57.63	53.16	46.17	57.30	57.63	52.30	52.63	57.63	53.16	46.17
									VL	Ridderschapsweg	(3)	3	4.5	57.98	53.51	46.52	57.65	57.98	52.65	52.98	57.98	53.51	46.52
									VL	Ridderschapsweg	(3)	3	7.5	57.93	53.46	46.47	57.60	57.93	52.60	52.93	57.93	53.46	46.47
									VL	Ridderschapsweg	(3)	4	1.5	57.63	53.16	46.17	57.30	57.63	52.30	52.63	57.63	53.16	46.17
									VL	Ridderschapsweg	(3)	4	4.5	57.98	53.51	46.52	57.65	57.98	52.65	52.98	57.98	53.51	46.52
									VL	Ridderschapsweg	(3)	4	7.5	57.93	53.46	46.47	57.60	57.93	52.60	52.93	57.93	53.46	46.47

nr	z1	m1 adres	huisnr	type	afw.toets	refl	kenmerk	rhart	groep	sh	wnh	dag	avond	nacht	Lden	Letm	IL: inc. maatregel		VL: excl. optreктоeslag			
																	Lden	Letm	VL: inc. af trek	RL: inc. prognose	Lden	Letm
									VL	Burgemeester Zuidwij	4	7.5	41.97	38.77	32.06	42.35	42.06	37.35	37.06	41.97	38.77	32.06
									VL	Burgemeester Zuidwij	5	1.5	41.81	38.63	31.90	42.20	41.90	37.20	36.90	41.81	38.63	31.90
									VL	Burgemeester Zuidwij	5	4.5	41.84	38.65	31.93	42.23	41.93	37.23	36.93	41.84	38.65	31.93
									VL	Burgemeester Zuidwij	5	7.5	41.97	38.77	32.06	42.35	42.06	37.35	37.06	41.97	38.77	32.06
									VL	Ridderschapsweg (3)	1	1.5	57.61	53.14	46.15	57.28	57.61	52.28	52.61	57.61	53.14	46.15
									VL	Ridderschapsweg (3)	1	4.5	57.95	53.48	46.49	57.62	57.95	52.62	52.95	57.95	53.48	46.49
									VL	Ridderschapsweg (3)	1	7.5	57.90	53.43	46.44	57.57	57.90	52.57	52.90	57.90	53.43	46.44
									VL	Ridderschapsweg (3)	2	1.5	57.61	53.14	46.15	57.28	57.61	52.28	52.61	57.61	53.14	46.15
									VL	Ridderschapsweg (3)	2	4.5	57.95	53.48	46.49	57.62	57.95	52.62	52.95	57.95	53.48	46.49
									VL	Ridderschapsweg (3)	2	7.5	57.90	53.43	46.44	57.57	57.90	52.57	52.90	57.90	53.43	46.44
									VL	Ridderschapsweg (3)	3	1.5	57.61	53.14	46.15	57.28	57.61	52.28	52.61	57.61	53.14	46.15
									VL	Ridderschapsweg (3)	3	4.5	57.95	53.48	46.49	57.62	57.95	52.62	52.95	57.95	53.48	46.49
									VL	Ridderschapsweg (3)	3	7.5	57.90	53.43	46.44	57.57	57.90	52.57	52.90	57.90	53.43	46.44
									VL	Ridderschapsweg (3)	4	1.5	57.61	53.14	46.15	57.28	57.61	52.28	52.61	57.61	53.14	46.15
									VL	Ridderschapsweg (3)	4	4.5	57.95	53.48	46.49	57.62	57.95	52.62	52.95	57.95	53.48	46.49
									VL	Ridderschapsweg (3)	4	7.5	57.90	53.43	46.44	57.57	57.90	52.57	52.90	57.90	53.43	46.44
									VL	Ridderschapsweg (3)	5	1.5	57.61	53.14	46.15	57.28	57.61	52.28	52.61	57.61	53.14	46.15
									VL	Ridderschapsweg (3)	5	4.5	57.95	53.48	46.49	57.62	57.95	52.62	52.95	57.95	53.48	46.49
									VL	Ridderschapsweg (3)	5	7.5	57.90	53.43	46.44	57.57	57.90	52.57	52.90	57.90	53.43	46.44
230	0.0	0.0		gevel			A55		VL	totaal (0)	1	1.5	57.87	53.49	46.76	57.65	57.87	52.89	53.03	57.87	53.49	46.76
									VL	totaal (0)	1	4.5	58.21	53.83	47.11	57.99	58.21	53.24	53.37	58.21	53.83	47.11
									VL	totaal (0)	1	7.5	58.18	53.80	47.10	57.97	58.18	53.23	53.35	58.18	53.80	47.10
									VL	totaal (0)	2	1.5	57.87	53.49	46.76	57.65	57.87	52.89	53.03	57.87	53.49	46.76
									VL	totaal (0)	2	4.5	58.21	53.83	47.11	57.99	58.21	53.24	53.37	58.21	53.83	47.11
									VL	totaal (0)	2	7.5	58.18	53.80	47.10	57.97	58.18	53.23	53.35	58.18	53.80	47.10
									VL	totaal (0)	3	1.5	57.87	53.49	46.76	57.65	57.87	52.89	53.03	57.87	53.49	46.76
									VL	totaal (0)	3	4.5	58.21	53.83	47.11	57.99	58.21	53.24	53.37	58.21	53.83	47.11
									VL	totaal (0)	3	7.5	58.18	53.80	47.10	57.97	58.18	53.23	53.35	58.18	53.80	47.10
									VL	totaal (0)	4	1.5	57.87	53.49	46.76	57.65	57.87	52.89	53.03	57.87	53.49	46.76
									VL	totaal (0)	4	4.5	58.21	53.83	47.11	57.99	58.21	53.24	53.37	58.21	53.83	47.11
									VL	totaal (0)	4	7.5	58.18	53.80	47.10	57.97	58.18	53.23	53.35	58.18	53.80	47.10
									VL	totaal (0)	5	1.5	57.87	53.49	46.76	57.65	57.87	52.89	53.03	57.87	53.49	46.76
									VL	totaal (0)	5	4.5	58.21	53.83	47.11	57.99	58.21	53.24	53.37	58.21	53.83	47.11
									VL	totaal (0)	5	7.5	58.18	53.80	47.10	57.97	58.18	53.23	53.35	58.18	53.80	47.10
									VL	N35 (1)	1	1.5	43.43	40.38	36.83	45.16	46.83	43.16	44.83	43.43	40.38	36.83
									VL	N35 (1)	1	4.5	43.92	40.85	37.34	45.66	47.34	43.66	45.34	43.92	40.85	37.34
									VL	N35 (1)	1	7.5	44.19	41.12	37.62	45.93	47.62	43.93	45.62	44.19	41.12	37.62
									VL	N35 (1)	2	1.5	43.43	40.38	36.83	45.16	46.83	43.16	44.83	43.43	40.38	36.83
									VL	N35 (1)	2	4.5	43.92	40.85	37.34	45.66	47.34	43.66	45.34	43.92	40.85	37.34
									VL	N35 (1)	2	7.5	44.19	41.12	37.62	45.93	47.62	43.93	45.62	44.19	41.12	37.62
									VL	N35 (1)	3	1.5	43.43	40.38	36.83	45.16	46.83	43.16	44.83	43.43	40.38	36.83
									VL	N35 (1)	3	4.5	43.92	40.85	37.34	45.66	47.34	43.66	45.34	43.92	40.85	37.34
									VL	N35 (1)	3	7.5	44.19	41.12	37.62	45.93	47.62	43.93	45.62	44.19	41.12	37.62
									VL	N35 (1)	4	1.5	43.43	40.38	36.83	45.16	46.83	43.16	44.83	43.43	40.38	36.83
									VL	N35 (1)	4	4.5	43.92	40.85	37.34	45.66	47.34	43.66	45.34	43.92	40.85	37.34
									VL	N35 (1)	4	7.5	44.19	41.12	37.62	45.93	47.62	43.93	45.62	44.19	41.12	37.62
									VL	N35 (1)	5	1.5	43.43	40.38	36.83	45.16	46.83	43.16	44.83	43.43	40.38	36.83
									VL	N35 (1)	5	4.5	43.92	40.85	37.34	45.66	47.34	43.66	45.34	43.92	40.85	37.34
									VL	N35 (1)	5	7.5	44.19	41.12	37.62	45.93	47.62	43.93	45.62	44.19	41.12	37.62
									VL	Burgemeester Zuidwij	1	1.5	40.52	37.33	30.60	40.90	40.60	35.90	35.60	40.52	37.33	30.60
									VL	Burgemeester Zuidwij	1	4.5	40.64	37.44	30.73	41.02	40.73	36.02	35.73	40.64	37.44	30.73
									VL	Burgemeester Zuidwij	1	7.5	40.86	37.66	30.95	41.24	40.95	36.24	35.95	40.86	37.66	30.95

nr	z1	m1 adres	huisnr type	afw.toets	refl kenmerk	rhart groep	sh	wnh	dag	avond	nacht	Lden	Letm	IL: inc. maatregel		VL: excl. optreктоeslag			
														Lden	Letm	VL: inc. aftrek	RL: inc. prognose	VL: inc. aftrek	VL: inc. prognose
						VL	Burgemeester Zuidwij	2	1.5	40.52	37.33	30.60	40.90	40.60	35.90	35.60	40.52	37.33	30.60
						VL	Burgemeester Zuidwij	2	4.5	40.64	37.44	30.73	41.02	40.73	36.02	35.73	40.64	37.44	30.73
						VL	Burgemeester Zuidwij	2	7.5	40.86	37.66	30.95	41.24	40.95	36.24	35.95	40.86	37.66	30.95
						VL	Burgemeester Zuidwij	3	1.5	40.52	37.33	30.60	40.90	40.60	35.90	35.60	40.52	37.33	30.60
						VL	Burgemeester Zuidwij	3	4.5	40.64	37.44	30.73	41.02	40.73	36.02	35.73	40.64	37.44	30.73
						VL	Burgemeester Zuidwij	3	7.5	40.86	37.66	30.95	41.24	40.95	36.24	35.95	40.86	37.66	30.95
						VL	Burgemeester Zuidwij	4	1.5	40.52	37.33	30.60	40.90	40.60	35.90	35.60	40.52	37.33	30.60
						VL	Burgemeester Zuidwij	4	4.5	40.64	37.44	30.73	41.02	40.73	36.02	35.73	40.64	37.44	30.73
						VL	Burgemeester Zuidwij	4	7.5	40.86	37.66	30.95	41.24	40.95	36.24	35.95	40.86	37.66	30.95
						VL	Burgemeester Zuidwij	5	1.5	40.52	37.33	30.60	40.90	40.60	35.90	35.60	40.52	37.33	30.60
						VL	Burgemeester Zuidwij	5	4.5	40.64	37.44	30.73	41.02	40.73	36.02	35.73	40.64	37.44	30.73
						VL	Burgemeester Zuidwij	5	7.5	40.86	37.66	30.95	41.24	40.95	36.24	35.95	40.86	37.66	30.95
						VL	Ridderschapsweg (3)	1	1.5	57.63	53.16	46.17	57.30	57.63	52.30	52.63	57.63	53.16	46.17
						VL	Ridderschapsweg (3)	1	4.5	57.97	53.50	46.51	57.64	57.97	52.64	52.97	57.97	53.50	46.51
						VL	Ridderschapsweg (3)	1	7.5	57.92	53.45	46.46	57.59	57.92	52.59	52.92	57.92	53.45	46.46
						VL	Ridderschapsweg (3)	2	1.5	57.63	53.16	46.17	57.30	57.63	52.30	52.63	57.63	53.16	46.17
						VL	Ridderschapsweg (3)	2	4.5	57.97	53.50	46.51	57.64	57.97	52.64	52.97	57.97	53.50	46.51
						VL	Ridderschapsweg (3)	2	7.5	57.92	53.45	46.46	57.59	57.92	52.59	52.92	57.92	53.45	46.46
						VL	Ridderschapsweg (3)	3	1.5	57.63	53.16	46.17	57.30	57.63	52.30	52.63	57.63	53.16	46.17
						VL	Ridderschapsweg (3)	3	4.5	57.97	53.50	46.51	57.64	57.97	52.64	52.97	57.97	53.50	46.51
						VL	Ridderschapsweg (3)	3	7.5	57.92	53.45	46.46	57.59	57.92	52.59	52.92	57.92	53.45	46.46
						VL	Ridderschapsweg (3)	4	1.5	57.63	53.16	46.17	57.30	57.63	52.30	52.63	57.63	53.16	46.17
						VL	Ridderschapsweg (3)	4	4.5	57.97	53.50	46.51	57.64	57.97	52.64	52.97	57.97	53.50	46.51
						VL	Ridderschapsweg (3)	4	7.5	57.92	53.45	46.46	57.59	57.92	52.59	52.92	57.92	53.45	46.46
						VL	Ridderschapsweg (3)	5	1.5	57.63	53.16	46.17	57.30	57.63	52.30	52.63	57.63	53.16	46.17
						VL	Ridderschapsweg (3)	5	4.5	57.97	53.50	46.51	57.64	57.97	52.64	52.97	57.97	53.50	46.51
						VL	Ridderschapsweg (3)	5	7.5	57.92	53.45	46.46	57.59	57.92	52.59	52.92	57.92	53.45	46.46
231	0.0	0.0	gevel		A56	VL	totaal (0)	1	1.5	57.89	53.51	46.77	57.67	57.89	52.90	53.04	57.89	53.51	46.77
						VL	totaal (0)	1	4.5	58.23	53.85	47.13	58.01	58.23	53.26	53.39	58.23	53.85	47.13
						VL	totaal (0)	1	7.5	58.20	53.82	47.12	57.99	58.20	53.25	53.37	58.20	53.82	47.12
						VL	totaal (0)	2	1.5	57.89	53.51	46.77	57.67	57.89	52.90	53.04	57.89	53.51	46.77
						VL	totaal (0)	2	4.5	58.23	53.85	47.13	58.01	58.23	53.26	53.39	58.23	53.85	47.13
						VL	totaal (0)	2	7.5	58.20	53.82	47.12	57.99	58.20	53.25	53.37	58.20	53.82	47.12
						VL	totaal (0)	3	1.5	57.89	53.51	46.77	57.67	57.89	52.90	53.04	57.89	53.51	46.77
						VL	totaal (0)	3	4.5	58.23	53.85	47.13	58.01	58.23	53.26	53.39	58.23	53.85	47.13
						VL	totaal (0)	3	7.5	58.20	53.82	47.12	57.99	58.20	53.25	53.37	58.20	53.82	47.12
						VL	totaal (0)	4	1.5	57.89	53.51	46.77	57.67	57.89	52.90	53.04	57.89	53.51	46.77
						VL	totaal (0)	4	4.5	58.23	53.85	47.13	58.01	58.23	53.26	53.39	58.23	53.85	47.13
						VL	totaal (0)	4	7.5	58.20	53.82	47.12	57.99	58.20	53.25	53.37	58.20	53.82	47.12
						VL	totaal (0)	5	1.5	57.89	53.51	46.77	57.67	57.89	52.90	53.04	57.89	53.51	46.77
						VL	totaal (0)	5	4.5	58.23	53.85	47.13	58.01	58.23	53.26	53.39	58.23	53.85	47.13
						VL	totaal (0)	5	7.5	58.20	53.82	47.12	57.99	58.20	53.25	53.37	58.20	53.82	47.12
						VL	N35 (1)	1	1.5	43.43	40.38	36.82	45.16	46.82	43.16	44.82	43.43	40.38	36.82
						VL	N35 (1)	1	4.5	43.93	40.86	37.35	45.67	47.35	43.67	45.35	43.93	40.86	37.35
						VL	N35 (1)	1	7.5	44.23	41.17	37.65	45.97	47.65	43.97	45.65	44.23	41.17	37.65
						VL	N35 (1)	2	1.5	43.43	40.38	36.82	45.16	46.82	43.16	44.82	43.43	40.38	36.82
						VL	N35 (1)	2	4.5	43.93	40.86	37.35	45.67	47.35	43.67	45.35	43.93	40.86	37.35
						VL	N35 (1)	2	7.5	44.23	41.17	37.65	45.97	47.65	43.97	45.65	44.23	41.17	37.65
						VL	N35 (1)	3	1.5	43.43	40.38	36.82	45.16	46.82	43.16	44.82	43.43	40.38	36.82
						VL	N35 (1)	3	4.5	43.93	40.86	37.35	45.67	47.35	43.67	45.35	43.93	40.86	37.35
						VL	N35 (1)	3	7.5	44.23	41.17	37.65	45.97	47.65	43.97	45.65	44.23	41.17	37.65
						VL	N35 (1)	4	1.5	43.43	40.38	36.82	45.16	46.82	43.16	44.82	43.43	40.38	36.82

nr	z1	m1 adres	huisnr	type	afw.toets	refl	kenmerk	rhart	groep	sh	wnh	dag	avond	nacht	Lden	Letm	IL: inc. maatregel		VL: excl. optreктоeslag			
																	Lden	Letm	VL: inc. af trek	RL: inc. prognose	VL: inc. af trek	VL: inc. prognose
									VL	N35 (1)	4	4.5	43.93	40.86	37.35	45.67	47.35	43.67	45.35	43.93	40.86	37.35
									VL	N35 (1)	4	7.5	44.23	41.17	37.65	45.97	47.65	43.97	45.65	44.23	41.17	37.65
									VL	N35 (1)	5	1.5	43.43	40.38	36.82	45.16	46.82	43.16	44.82	43.43	40.38	36.82
									VL	N35 (1)	5	4.5	43.93	40.86	37.35	45.67	47.35	43.67	45.35	43.93	40.86	37.35
									VL	N35 (1)	5	7.5	44.23	41.17	37.65	45.97	47.65	43.97	45.65	44.23	41.17	37.65
									VL	Burgemeester Zuidwij	1	1.5	40.79	37.59	30.87	41.17	40.87	36.17	35.87	40.79	37.59	30.87
									VL	Burgemeester Zuidwij	1	4.5	40.92	37.72	31.00	41.30	41.00	36.30	36.00	40.92	37.72	31.00
									VL	Burgemeester Zuidwij	1	7.5	41.07	37.86	31.15	41.45	41.15	36.45	36.15	41.07	37.86	31.15
									VL	Burgemeester Zuidwij	2	1.5	40.79	37.59	30.87	41.17	40.87	36.17	35.87	40.79	37.59	30.87
									VL	Burgemeester Zuidwij	2	4.5	40.92	37.72	31.00	41.30	41.00	36.30	36.00	40.92	37.72	31.00
									VL	Burgemeester Zuidwij	2	7.5	41.07	37.86	31.15	41.45	41.15	36.45	36.15	41.07	37.86	31.15
									VL	Burgemeester Zuidwij	3	1.5	40.79	37.59	30.87	41.17	40.87	36.17	35.87	40.79	37.59	30.87
									VL	Burgemeester Zuidwij	3	4.5	40.92	37.72	31.00	41.30	41.00	36.30	36.00	40.92	37.72	31.00
									VL	Burgemeester Zuidwij	3	7.5	41.07	37.86	31.15	41.45	41.15	36.45	36.15	41.07	37.86	31.15
									VL	Burgemeester Zuidwij	4	1.5	40.79	37.59	30.87	41.17	40.87	36.17	35.87	40.79	37.59	30.87
									VL	Burgemeester Zuidwij	4	4.5	40.92	37.72	31.00	41.30	41.00	36.30	36.00	40.92	37.72	31.00
									VL	Burgemeester Zuidwij	4	7.5	41.07	37.86	31.15	41.45	41.15	36.45	36.15	41.07	37.86	31.15
									VL	Burgemeester Zuidwij	5	1.5	40.79	37.59	30.87	41.17	40.87	36.17	35.87	40.79	37.59	30.87
									VL	Burgemeester Zuidwij	5	4.5	40.92	37.72	31.00	41.30	41.00	36.30	36.00	40.92	37.72	31.00
									VL	Burgemeester Zuidwij	5	7.5	41.07	37.86	31.15	41.45	41.15	36.45	36.15	41.07	37.86	31.15
									VL	Ridderschapsweg (3)	1	1.5	57.64	53.17	46.18	57.31	57.64	52.31	52.64	57.64	53.17	46.18
									VL	Ridderschapsweg (3)	1	4.5	57.98	53.51	46.53	57.65	57.98	52.65	52.98	57.98	53.51	46.53
									VL	Ridderschapsweg (3)	1	7.5	57.93	53.46	46.47	57.60	57.93	52.60	52.93	57.93	53.46	46.47
									VL	Ridderschapsweg (3)	2	1.5	57.64	53.17	46.18	57.31	57.64	52.31	52.64	57.64	53.17	46.18
									VL	Ridderschapsweg (3)	2	4.5	57.98	53.51	46.53	57.65	57.98	52.65	52.98	57.98	53.51	46.53
									VL	Ridderschapsweg (3)	2	7.5	57.93	53.46	46.47	57.60	57.93	52.60	52.93	57.93	53.46	46.47
									VL	Ridderschapsweg (3)	3	1.5	57.64	53.17	46.18	57.31	57.64	52.31	52.64	57.64	53.17	46.18
									VL	Ridderschapsweg (3)	3	4.5	57.98	53.51	46.53	57.65	57.98	52.65	52.98	57.98	53.51	46.53
									VL	Ridderschapsweg (3)	3	7.5	57.93	53.46	46.47	57.60	57.93	52.60	52.93	57.93	53.46	46.47
									VL	Ridderschapsweg (3)	4	1.5	57.64	53.17	46.18	57.31	57.64	52.31	52.64	57.64	53.17	46.18
									VL	Ridderschapsweg (3)	4	4.5	57.98	53.51	46.53	57.65	57.98	52.65	52.98	57.98	53.51	46.53
									VL	Ridderschapsweg (3)	4	7.5	57.93	53.46	46.47	57.60	57.93	52.60	52.93	57.93	53.46	46.47
									VL	Ridderschapsweg (3)	5	1.5	57.64	53.17	46.18	57.31	57.64	52.31	52.64	57.64	53.17	46.18
									VL	Ridderschapsweg (3)	5	4.5	57.98	53.51	46.53	57.65	57.98	52.65	52.98	57.98	53.51	46.53
									VL	Ridderschapsweg (3)	5	7.5	57.93	53.46	46.47	57.60	57.93	52.60	52.93	57.93	53.46	46.47
232	0.0	0.0		gevel			A56		VL	totaal (0)	1	1.5	52.90	48.54	41.93	52.72	52.90	48.07	48.13	52.90	48.54	41.93
									VL	totaal (0)	1	4.5	53.38	49.03	42.45	53.21	53.38	48.59	48.63	53.38	49.03	42.45
									VL	totaal (0)	1	7.5	53.40	49.06	42.56	53.26	53.40	48.70	48.69	53.40	49.06	42.56
									VL	totaal (0)	2	1.5	52.90	48.54	41.93	52.72	52.90	48.07	48.13	52.90	48.54	41.93
									VL	totaal (0)	2	4.5	53.38	49.03	42.45	53.21	53.38	48.59	48.63	53.38	49.03	42.45
									VL	totaal (0)	2	7.5	53.40	49.06	42.56	53.26	53.40	48.70	48.69	53.40	49.06	42.56
									VL	totaal (0)	3	1.5	52.90	48.54	41.93	52.72	52.90	48.07	48.13	52.90	48.54	41.93
									VL	totaal (0)	3	4.5	53.38	49.03	42.45	53.21	53.38	48.59	48.63	53.38	49.03	42.45
									VL	totaal (0)	3	7.5	53.40	49.06	42.56	53.26	53.40	48.70	48.69	53.40	49.06	42.56
									VL	totaal (0)	4	1.5	52.90	48.54	41.93	52.72	52.90	48.07	48.13	52.90	48.54	41.93
									VL	totaal (0)	4	4.5	53.38	49.03	42.45	53.21	53.38	48.59	48.63	53.38	49.03	42.45
									VL	totaal (0)	4	7.5	53.40	49.06	42.56	53.26	53.40	48.70	48.69	53.40	49.06	42.56
									VL	totaal (0)	5	1.5	52.90	48.54	41.93	52.72	52.90	48.07	48.13	52.90	48.54	41.93
									VL	totaal (0)	5	4.5	53.38	49.03	42.45	53.21	53.38	48.59	48.63	53.38	49.03	42.45
									VL	totaal (0)	5	7.5	53.40	49.06	42.56	53.26	53.40	48.70	48.69	53.40	49.06	42.56
									VL	N35 (1)	1	1.5	40.21	37.15	33.62	41.95	43.62	39.95	41.62	40.21	37.15	33.62
									VL	N35 (1)	1	4.5	41.06	37.98	34.52	42.82	44.52	40.82	42.52	41.06	37.98	34.52

nr	z1	m1 adres	huisnr	type	afw.toets	refl	kenmerk	rhart	groep	sh	wnh	dag	avond	nacht	Lden	Letm	IL: inc. maatregel		VL: inc. aftrek			RL: inc. prognose			VL: excl. optreктоeslag		
																	Lden	Letm	Lden	Letm	dag	avond	nacht	Lden	Letm	dag	avond
									VL	N35 (1)	1	7.5	41.85	38.77	35.30	43.60	45.30	41.60	43.30	41.85	38.77	35.30					
									VL	N35 (1)	2	1.5	40.21	37.15	33.62	41.95	43.62	39.95	41.62	40.21	37.15	33.62					
									VL	N35 (1)	2	4.5	41.06	37.98	34.52	42.82	44.52	40.82	42.52	41.06	37.98	34.52					
									VL	N35 (1)	2	7.5	41.85	38.77	35.30	43.60	45.30	41.60	43.30	41.85	38.77	35.30					
									VL	N35 (1)	3	1.5	40.21	37.15	33.62	41.95	43.62	39.95	41.62	40.21	37.15	33.62					
									VL	N35 (1)	3	4.5	41.06	37.98	34.52	42.82	44.52	40.82	42.52	41.06	37.98	34.52					
									VL	N35 (1)	3	7.5	41.85	38.77	35.30	43.60	45.30	41.60	43.30	41.85	38.77	35.30					
									VL	N35 (1)	4	1.5	40.21	37.15	33.62	41.95	43.62	39.95	41.62	40.21	37.15	33.62					
									VL	N35 (1)	4	4.5	41.06	37.98	34.52	42.82	44.52	40.82	42.52	41.06	37.98	34.52					
									VL	N35 (1)	4	7.5	41.85	38.77	35.30	43.60	45.30	41.60	43.30	41.85	38.77	35.30					
									VL	N35 (1)	5	1.5	40.21	37.15	33.62	41.95	43.62	39.95	41.62	40.21	37.15	33.62					
									VL	N35 (1)	5	4.5	41.06	37.98	34.52	42.82	44.52	40.82	42.52	41.06	37.98	34.52					
									VL	N35 (1)	5	7.5	41.85	38.77	35.30	43.60	45.30	41.60	43.30	41.85	38.77	35.30					
									VL	Burgemeester Zuidwij	1	1.5	34.81	31.64	24.90	35.20	34.90	30.20	29.90	34.81	31.64	24.90					
									VL	Burgemeester Zuidwij	1	4.5	35.03	31.84	25.11	35.41	35.11	30.41	30.11	35.03	31.84	25.11					
									VL	Burgemeester Zuidwij	1	7.5	35.31	32.12	25.40	35.70	35.40	30.70	30.40	35.31	32.12	25.40					
									VL	Burgemeester Zuidwij	2	1.5	34.81	31.64	24.90	35.20	34.90	30.20	29.90	34.81	31.64	24.90					
									VL	Burgemeester Zuidwij	2	4.5	35.03	31.84	25.11	35.41	35.11	30.41	30.11	35.03	31.84	25.11					
									VL	Burgemeester Zuidwij	2	7.5	35.31	32.12	25.40	35.70	35.40	30.70	30.40	35.31	32.12	25.40					
									VL	Burgemeester Zuidwij	3	1.5	34.81	31.64	24.90	35.20	34.90	30.20	29.90	34.81	31.64	24.90					
									VL	Burgemeester Zuidwij	3	4.5	35.03	31.84	25.11	35.41	35.11	30.41	30.11	35.03	31.84	25.11					
									VL	Burgemeester Zuidwij	3	7.5	35.31	32.12	25.40	35.70	35.40	30.70	30.40	35.31	32.12	25.40					
									VL	Burgemeester Zuidwij	4	1.5	34.81	31.64	24.90	35.20	34.90	30.20	29.90	34.81	31.64	24.90					
									VL	Burgemeester Zuidwij	4	4.5	35.03	31.84	25.11	35.41	35.11	30.41	30.11	35.03	31.84	25.11					
									VL	Burgemeester Zuidwij	4	7.5	35.31	32.12	25.40	35.70	35.40	30.70	30.40	35.31	32.12	25.40					
									VL	Burgemeester Zuidwij	5	1.5	34.81	31.64	24.90	35.20	34.90	30.20	29.90	34.81	31.64	24.90					
									VL	Burgemeester Zuidwij	5	4.5	35.03	31.84	25.11	35.41	35.11	30.41	30.11	35.03	31.84	25.11					
									VL	Burgemeester Zuidwij	5	7.5	35.31	32.12	25.40	35.70	35.40	30.70	30.40	35.31	32.12	25.40					
									VL	Ridderschapsweg (3)	1	1.5	52.59	48.12	41.13	52.26	52.59	47.26	47.59	52.59	48.12	41.13					
									VL	Ridderschapsweg (3)	1	4.5	53.05	48.58	41.59	52.72	53.05	47.72	48.05	53.05	48.58	41.59					
									VL	Ridderschapsweg (3)	1	7.5	53.01	48.54	41.55	52.68	53.01	47.68	48.01	53.01	48.54	41.55					
									VL	Ridderschapsweg (3)	2	1.5	52.59	48.12	41.13	52.26	52.59	47.26	47.59	52.59	48.12	41.13					
									VL	Ridderschapsweg (3)	2	4.5	53.05	48.58	41.59	52.72	53.05	47.72	48.05	53.05	48.58	41.59					
									VL	Ridderschapsweg (3)	2	7.5	53.01	48.54	41.55	52.68	53.01	47.68	48.01	53.01	48.54	41.55					
									VL	Ridderschapsweg (3)	3	1.5	52.59	48.12	41.13	52.26	52.59	47.26	47.59	52.59	48.12	41.13					
									VL	Ridderschapsweg (3)	3	4.5	53.05	48.58	41.59	52.72	53.05	47.72	48.05	53.05	48.58	41.59					
									VL	Ridderschapsweg (3)	3	7.5	53.01	48.54	41.55	52.68	53.01	47.68	48.01	53.01	48.54	41.55					
									VL	Ridderschapsweg (3)	4	1.5	52.59	48.12	41.13	52.26	52.59	47.26	47.59	52.59	48.12	41.13					
									VL	Ridderschapsweg (3)	4	4.5	53.05	48.58	41.59	52.72	53.05	47.72	48.05	53.05	48.58	41.59					
									VL	Ridderschapsweg (3)	4	7.5	53.01	48.54	41.55	52.68	53.01	47.68	48.01	53.01	48.54	41.55					
									VL	Ridderschapsweg (3)	5	1.5	52.59	48.12	41.13	52.26	52.59	47.26	47.59	52.59	48.12	41.13					
									VL	Ridderschapsweg (3)	5	4.5	53.05	48.58	41.59	52.72	53.05	47.72	48.05	53.05	48.58	41.59					
									VL	Ridderschapsweg (3)	5	7.5	53.01	48.54	41.55	52.68	53.01	47.68	48.01	53.01	48.54	41.55					
255	0.0	0.0							VL	totaal (0)	1	1.5	41.31	38.17	33.44	42.45	43.44	39.43	40.70	41.31	38.17	33.44					
									VL	totaal (0)	1	4.5	43.04	39.90	35.23	44.21	45.23	41.25	42.55	43.04	39.90	35.23					
									VL	totaal (0)	1	7.5	45.15	42.03	37.65	46.45	47.65	43.77	45.18	45.15	42.03	37.65					
									VL	totaal (0)	2	1.5	41.31	38.17	33.44	42.45	43.44	39.43	40.70	41.31	38.17	33.44					
									VL	totaal (0)	2	4.5	43.04	39.90	35.23	44.21	45.23	41.25	42.55	43.04	39.90	35.23					
									VL	totaal (0)	2	7.5	45.15	42.03	37.65	46.45	47.65	43.77	45.18	45.15	42.03	37.65					
									VL	totaal (0)	3	1.5	41.31	38.17	33.44	42.45	43.44	39.43	40.70	41.31	38.17	33.44					
									VL	totaal (0)	3	4.5	43.04	39.90	35.23	44.21	45.23	41.25	42.55	43.04	39.90	35.23					
									VL	totaal (0)	3	7.5	45.15	42.03	37.65	46.45	47.65	43.77	45.18	45.15	42.03	37.65					

nr	z1	m1 adres	huisnr	type	afw.toets	refl	kenmerk	rhart	groep	sh	wnh	dag	avond	nacht	Lden	Letm	IL: inc. maatregel		VL: excl. optreктоeslag		
																	Lden	Letm	VL: inc. aftrek	VL: inc. prognose	dag
								VL	totaal (0)	1	4.5	44.90	41.78	37.11	46.08	47.11	43.21	44.49	44.90	41.78	37.11
								VL	totaal (0)	1	7.5	46.74	43.63	39.18	48.02	49.18	45.34	46.71	46.74	43.63	39.18
								VL	totaal (0)	2	1.5	43.66	40.53	35.86	44.83	45.86	41.93	43.21	43.66	40.53	35.86
								VL	totaal (0)	2	4.5	44.90	41.78	37.11	46.08	47.11	43.21	44.49	44.90	41.78	37.11
								VL	totaal (0)	2	7.5	46.74	43.63	39.18	48.02	49.18	45.34	46.71	46.74	43.63	39.18
								VL	totaal (0)	3	1.5	43.66	40.53	35.86	44.83	45.86	41.93	43.21	43.66	40.53	35.86
								VL	totaal (0)	3	4.5	44.90	41.78	37.11	46.08	47.11	43.21	44.49	44.90	41.78	37.11
								VL	totaal (0)	3	7.5	46.74	43.63	39.18	48.02	49.18	45.34	46.71	46.74	43.63	39.18
								VL	totaal (0)	4	1.5	43.66	40.53	35.86	44.83	45.86	41.93	43.21	43.66	40.53	35.86
								VL	totaal (0)	4	4.5	44.90	41.78	37.11	46.08	47.11	43.21	44.49	44.90	41.78	37.11
								VL	totaal (0)	4	7.5	46.74	43.63	39.18	48.02	49.18	45.34	46.71	46.74	43.63	39.18
								VL	totaal (0)	5	1.5	43.66	40.53	35.86	44.83	45.86	41.93	43.21	43.66	40.53	35.86
								VL	totaal (0)	5	4.5	44.90	41.78	37.11	46.08	47.11	43.21	44.49	44.90	41.78	37.11
								VL	totaal (0)	5	7.5	46.74	43.63	39.18	48.02	49.18	45.34	46.71	46.74	43.63	39.18
								VL	N35 (1)	1	1.5	41.04	37.97	34.45	42.77	44.45	40.77	42.45	41.04	37.97	34.45
								VL	N35 (1)	1	4.5	42.39	39.31	35.76	44.10	45.76	42.10	43.76	42.39	39.31	35.76
								VL	N35 (1)	1	7.5	44.81	41.75	38.17	46.52	48.17	44.52	46.17	44.81	41.75	38.17
								VL	N35 (1)	2	1.5	41.04	37.97	34.45	42.77	44.45	40.77	42.45	41.04	37.97	34.45
								VL	N35 (1)	2	4.5	42.39	39.31	35.76	44.10	45.76	42.10	43.76	42.39	39.31	35.76
								VL	N35 (1)	2	7.5	44.81	41.75	38.17	46.52	48.17	44.52	46.17	44.81	41.75	38.17
								VL	N35 (1)	3	1.5	41.04	37.97	34.45	42.77	44.45	40.77	42.45	41.04	37.97	34.45
								VL	N35 (1)	3	4.5	42.39	39.31	35.76	44.10	45.76	42.10	43.76	42.39	39.31	35.76
								VL	N35 (1)	3	7.5	44.81	41.75	38.17	46.52	48.17	44.52	46.17	44.81	41.75	38.17
								VL	N35 (1)	4	1.5	41.04	37.97	34.45	42.77	44.45	40.77	42.45	41.04	37.97	34.45
								VL	N35 (1)	4	4.5	42.39	39.31	35.76	44.10	45.76	42.10	43.76	42.39	39.31	35.76
								VL	N35 (1)	4	7.5	44.81	41.75	38.17	46.52	48.17	44.52	46.17	44.81	41.75	38.17
								VL	N35 (1)	5	1.5	41.04	37.97	34.45	42.77	44.45	40.77	42.45	41.04	37.97	34.45
								VL	N35 (1)	5	4.5	42.39	39.31	35.76	44.10	45.76	42.10	43.76	42.39	39.31	35.76
								VL	N35 (1)	5	7.5	44.81	41.75	38.17	46.52	48.17	44.52	46.17	44.81	41.75	38.17
								VL	Burgemeester Zuidwij	1	1.5	40.05	36.90	30.15	40.45	40.15	35.45	35.15	40.05	36.90	30.15
								VL	Burgemeester Zuidwij	1	4.5	41.21	38.05	31.32	41.61	41.32	36.61	36.32	41.21	38.05	31.32
								VL	Burgemeester Zuidwij	1	7.5	42.17	39.00	32.27	42.56	42.27	37.56	37.27	42.17	39.00	32.27
								VL	Burgemeester Zuidwij	2	1.5	40.05	36.90	30.15	40.45	40.15	35.45	35.15	40.05	36.90	30.15
								VL	Burgemeester Zuidwij	2	4.5	41.21	38.05	31.32	41.61	41.32	36.61	36.32	41.21	38.05	31.32
								VL	Burgemeester Zuidwij	2	7.5	42.17	39.00	32.27	42.56	42.27	37.56	37.27	42.17	39.00	32.27
								VL	Burgemeester Zuidwij	3	1.5	40.05	36.90	30.15	40.45	40.15	35.45	35.15	40.05	36.90	30.15
								VL	Burgemeester Zuidwij	3	4.5	41.21	38.05	31.32	41.61	41.32	36.61	36.32	41.21	38.05	31.32
								VL	Burgemeester Zuidwij	3	7.5	42.17	39.00	32.27	42.56	42.27	37.56	37.27	42.17	39.00	32.27
								VL	Burgemeester Zuidwij	4	1.5	40.05	36.90	30.15	40.45	40.15	35.45	35.15	40.05	36.90	30.15
								VL	Burgemeester Zuidwij	4	4.5	41.21	38.05	31.32	41.61	41.32	36.61	36.32	41.21	38.05	31.32
								VL	Burgemeester Zuidwij	4	7.5	42.17	39.00	32.27	42.56	42.27	37.56	37.27	42.17	39.00	32.27
								VL	Burgemeester Zuidwij	5	1.5	40.05	36.90	30.15	40.45	40.15	35.45	35.15	40.05	36.90	30.15
								VL	Burgemeester Zuidwij	5	4.5	41.21	38.05	31.32	41.61	41.32	36.61	36.32	41.21	38.05	31.32
								VL	Burgemeester Zuidwij	5	7.5	42.17	39.00	32.27	42.56	42.27	37.56	37.27	42.17	39.00	32.27
								VL	Ridderschapsweg (3)	1	1.5	25.96	21.49	14.50	25.63	25.96	20.63	20.96	25.96	21.49	14.50
								VL	Ridderschapsweg (3)	1	4.5	25.83	21.36	14.37	25.50	25.83	20.50	20.83	25.83	21.36	14.37
								VL	Ridderschapsweg (3)	1	7.5	26.42	21.95	14.96	26.09	26.42	21.09	21.42	26.42	21.95	14.96
								VL	Ridderschapsweg (3)	2	1.5	25.96	21.49	14.50	25.63	25.96	20.63	20.96	25.96	21.49	14.50
								VL	Ridderschapsweg (3)	2	4.5	25.83	21.36	14.37	25.50	25.83	20.50	20.83	25.83	21.36	14.37
								VL	Ridderschapsweg (3)	2	7.5	26.41	21.94	14.95	26.08	26.41	21.08	21.41	26.41	21.94	14.95
								VL	Ridderschapsweg (3)	3	1.5	25.96	21.49	14.50	25.63	25.96	20.63	20.96	25.96	21.49	14.50
								VL	Ridderschapsweg (3)	3	4.5	25.83	21.36	14.37	25.50	25.83	20.50	20.83	25.83	21.36	14.37

nr	z1	m1 adres	huisnr	type	afw.toets	refl	kenmerk	rhart	groep	sh	wnh	dag	avond	nacht	Lden	Letm	IL: inc. maatregel		VL: excl. optreктоeslag			
																	Lden	Letm	VL: inc. aftrek	RL: inc. prognose	Lden	Letm
									VL	Ridderschapsweg (3)	3	7.5	26.39	21.92	14.94	26.06	26.39	21.06	21.39	26.39	21.92	14.94
									VL	Ridderschapsweg (3)	4	1.5	25.96	21.49	14.50	25.63	25.96	20.63	20.96	25.96	21.49	14.50
									VL	Ridderschapsweg (3)	4	4.5	25.83	21.36	14.37	25.50	25.83	20.50	20.83	25.83	21.36	14.37
									VL	Ridderschapsweg (3)	4	7.5	26.39	21.92	14.93	26.06	26.39	21.06	21.39	26.39	21.92	14.93
									VL	Ridderschapsweg (3)	5	1.5	25.96	21.49	14.50	25.63	25.96	20.63	20.96	25.96	21.49	14.50
									VL	Ridderschapsweg (3)	5	4.5	25.83	21.36	14.37	25.50	25.83	20.50	20.83	25.83	21.36	14.37
									VL	Ridderschapsweg (3)	5	7.5	26.38	21.91	14.93	26.05	26.38	21.05	21.38	26.38	21.91	14.93
257	0.0	0.0		gevel			B15		VL	totaal (0)	1	1.5	45.50	42.38	37.70	46.67	47.70	43.75	45.04	45.50	42.38	37.70
									VL	totaal (0)	1	4.5	46.75	43.64	38.98	47.94	48.98	45.07	46.36	46.75	43.64	38.98
									VL	totaal (0)	1	7.5	48.22	45.11	40.61	49.48	50.61	46.76	48.11	48.22	45.11	40.61
									VL	totaal (0)	2	1.5	45.50	42.38	37.70	46.67	47.70	43.75	45.04	45.50	42.38	37.70
									VL	totaal (0)	2	4.5	46.75	43.64	38.98	47.94	48.98	45.07	46.36	46.75	43.64	38.98
									VL	totaal (0)	2	7.5	48.22	45.11	40.61	49.48	50.61	46.76	48.11	48.22	45.11	40.61
									VL	totaal (0)	3	1.5	45.50	42.38	37.70	46.67	47.70	43.75	45.04	45.50	42.38	37.70
									VL	totaal (0)	3	4.5	46.75	43.64	38.98	47.94	48.98	45.07	46.36	46.75	43.64	38.98
									VL	totaal (0)	3	7.5	48.22	45.11	40.61	49.48	50.61	46.76	48.11	48.22	45.11	40.61
									VL	totaal (0)	4	1.5	45.50	42.38	37.70	46.67	47.70	43.75	45.04	45.50	42.38	37.70
									VL	totaal (0)	4	4.5	46.75	43.64	38.98	47.94	48.98	45.07	46.36	46.75	43.64	38.98
									VL	totaal (0)	4	7.5	48.22	45.11	40.61	49.48	50.61	46.76	48.11	48.22	45.11	40.61
									VL	totaal (0)	5	1.5	45.50	42.38	37.70	46.67	47.70	43.75	45.04	45.50	42.38	37.70
									VL	totaal (0)	5	4.5	46.75	43.64	38.98	47.94	48.98	45.07	46.36	46.75	43.64	38.98
									VL	totaal (0)	5	7.5	48.22	45.11	40.61	49.48	50.61	46.76	48.11	48.22	45.11	40.61
									VL	N35 (1)	1	1.5	42.83	39.75	36.25	44.57	46.25	42.57	44.25	42.83	39.75	36.25
									VL	N35 (1)	1	4.5	44.28	41.21	37.64	45.99	47.64	43.99	45.64	44.28	41.21	37.64
									VL	N35 (1)	1	7.5	46.21	43.15	39.54	47.91	49.54	45.91	47.54	46.21	43.15	39.54
									VL	N35 (1)	2	1.5	42.83	39.75	36.25	44.57	46.25	42.57	44.25	42.83	39.75	36.25
									VL	N35 (1)	2	4.5	44.28	41.21	37.64	45.99	47.64	43.99	45.64	44.28	41.21	37.64
									VL	N35 (1)	2	7.5	46.21	43.15	39.54	47.91	49.54	45.91	47.54	46.21	43.15	39.54
									VL	N35 (1)	3	1.5	42.83	39.75	36.25	44.57	46.25	42.57	44.25	42.83	39.75	36.25
									VL	N35 (1)	3	4.5	44.28	41.21	37.64	45.99	47.64	43.99	45.64	44.28	41.21	37.64
									VL	N35 (1)	3	7.5	46.21	43.15	39.54	47.91	49.54	45.91	47.54	46.21	43.15	39.54
									VL	N35 (1)	4	1.5	42.83	39.75	36.25	44.57	46.25	42.57	44.25	42.83	39.75	36.25
									VL	N35 (1)	4	4.5	44.28	41.21	37.64	45.99	47.64	43.99	45.64	44.28	41.21	37.64
									VL	N35 (1)	4	7.5	46.21	43.15	39.54	47.91	49.54	45.91	47.54	46.21	43.15	39.54
									VL	N35 (1)	5	1.5	42.83	39.75	36.25	44.57	46.25	42.57	44.25	42.83	39.75	36.25
									VL	N35 (1)	5	4.5	44.28	41.21	37.64	45.99	47.64	43.99	45.64	44.28	41.21	37.64
									VL	N35 (1)	5	7.5	46.21	43.15	39.54	47.91	49.54	45.91	47.54	46.21	43.15	39.54
									VL	Burgemeester Zuidwij	1	1.5	42.09	38.93	32.19	42.49	42.19	37.49	37.19	42.09	38.93	32.19
									VL	Burgemeester Zuidwij	1	4.5	43.09	39.93	33.19	43.49	43.19	38.49	38.19	43.09	39.93	33.19
									VL	Burgemeester Zuidwij	1	7.5	43.86	40.69	33.95	44.25	43.95	39.25	38.95	43.86	40.69	33.95
									VL	Burgemeester Zuidwij	2	1.5	42.09	38.93	32.19	42.49	42.19	37.49	37.19	42.09	38.93	32.19
									VL	Burgemeester Zuidwij	2	4.5	43.09	39.93	33.19	43.49	43.19	38.49	38.19	43.09	39.93	33.19
									VL	Burgemeester Zuidwij	2	7.5	43.86	40.69	33.95	44.25	43.95	39.25	38.95	43.86	40.69	33.95
									VL	Burgemeester Zuidwij	3	1.5	42.09	38.93	32.19	42.49	42.19	37.49	37.19	42.09	38.93	32.19
									VL	Burgemeester Zuidwij	3	4.5	43.09	39.93	33.19	43.49	43.19	38.49	38.19	43.09	39.93	33.19
									VL	Burgemeester Zuidwij	3	7.5	43.86	40.69	33.95	44.25	43.95	39.25	38.95	43.86	40.69	33.95
									VL	Burgemeester Zuidwij	4	1.5	42.09	38.93	32.19	42.49	42.19	37.49	37.19	42.09	38.93	32.19
									VL	Burgemeester Zuidwij	4	4.5	43.09	39.93	33.19	43.49	43.19	38.49	38.19	43.09	39.93	33.19
									VL	Burgemeester Zuidwij	4	7.5	43.86	40.69	33.95	44.25	43.95	39.25	38.95	43.86	40.69	33.95
									VL	Burgemeester Zuidwij	5	1.5	42.09	38.93	32.19	42.49	42.19	37.49	37.19	42.09	38.93	32.19
									VL	Burgemeester Zuidwij	5	4.5	43.09	39.93	33.19	43.49	43.19	38.49	38.19	43.09	39.93	33.19
									VL	Burgemeester Zuidwij	5	7.5	43.86	40.69	33.95	44.25	43.95	39.25	38.95	43.86	40.69	33.95

nr	z1	m1 adres	huisnr type	afw.toets	refl kenmerk	rhart groep	sh	wnh	dag	avond	nacht	Lden	Letm	IL: inc. maatregel		VL: excl. optreктоeslag		
														Lden	Letm	VL: inc. aftrek	RL: inc. prognose	dag
						VL Ridderschapsweg (3)	1	1.5	21.21	16.74	9.75	20.88	21.21	15.88	16.21	21.21	16.74	9.75
						VL Ridderschapsweg (3)	1	4.5	21.74	17.27	10.29	21.41	21.74	16.41	16.74	21.74	17.27	10.29
						VL Ridderschapsweg (3)	1	7.5	25.06	20.59	13.60	24.73	25.06	19.73	20.06	25.06	20.59	13.60
						VL Ridderschapsweg (3)	2	1.5	21.21	16.74	9.75	20.88	21.21	15.88	16.21	21.21	16.74	9.75
						VL Ridderschapsweg (3)	2	4.5	21.74	17.27	10.29	21.41	21.74	16.41	16.74	21.74	17.27	10.29
						VL Ridderschapsweg (3)	2	7.5	25.06	20.59	13.60	24.73	25.06	19.73	20.06	25.06	20.59	13.60
						VL Ridderschapsweg (3)	3	1.5	21.21	16.74	9.75	20.88	21.21	15.88	16.21	21.21	16.74	9.75
						VL Ridderschapsweg (3)	3	4.5	21.74	17.27	10.29	21.41	21.74	16.41	16.74	21.74	17.27	10.29
						VL Ridderschapsweg (3)	3	7.5	25.06	20.59	13.60	24.73	25.06	19.73	20.06	25.06	20.59	13.60
						VL Ridderschapsweg (3)	4	1.5	21.21	16.74	9.75	20.88	21.21	15.88	16.21	21.21	16.74	9.75
						VL Ridderschapsweg (3)	4	4.5	21.74	17.27	10.29	21.41	21.74	16.41	16.74	21.74	17.27	10.29
						VL Ridderschapsweg (3)	4	7.5	25.06	20.59	13.60	24.73	25.06	19.73	20.06	25.06	20.59	13.60
						VL Ridderschapsweg (3)	5	1.5	21.21	16.74	9.75	20.88	21.21	15.88	16.21	21.21	16.74	9.75
						VL Ridderschapsweg (3)	5	4.5	21.74	17.27	10.29	21.41	21.74	16.41	16.74	21.74	17.27	10.29
						VL Ridderschapsweg (3)	5	7.5	25.06	20.59	13.60	24.73	25.06	19.73	20.06	25.06	20.59	13.60
258	0.0	0.0	gevel		B15	VL totaal (0)	1	1.5	36.38	33.18	28.84	37.65	38.84	34.94	36.36	36.38	33.18	28.84
						VL totaal (0)	1	4.5	39.07	35.90	31.64	40.39	41.64	37.78	39.23	39.07	35.90	31.64
						VL totaal (0)	1	7.5	42.42	39.27	35.23	43.86	45.23	41.41	42.94	42.42	39.27	35.23
						VL totaal (0)	2	1.5	36.39	33.19	28.85	37.66	38.85	34.95	36.37	36.39	33.19	28.85
						VL totaal (0)	2	4.5	39.08	35.91	31.65	40.40	41.65	37.79	39.24	39.08	35.91	31.65
						VL totaal (0)	2	7.5	42.43	39.28	35.24	43.87	45.24	41.41	42.94	42.43	39.28	35.24
						VL totaal (0)	3	1.5	36.39	33.19	28.85	37.66	38.85	34.95	36.37	36.39	33.19	28.85
						VL totaal (0)	3	4.5	39.08	35.91	31.65	40.40	41.65	37.79	39.24	39.08	35.91	31.65
						VL totaal (0)	3	7.5	42.43	39.28	35.24	43.87	45.24	41.41	42.94	42.43	39.28	35.24
						VL totaal (0)	4	1.5	36.39	33.19	28.85	37.66	38.85	34.95	36.37	36.39	33.19	28.85
						VL totaal (0)	4	4.5	39.08	35.91	31.65	40.40	41.65	37.79	39.24	39.08	35.91	31.65
						VL totaal (0)	4	7.5	42.43	39.28	35.24	43.87	45.24	41.41	42.94	42.43	39.28	35.24
						VL totaal (0)	5	1.5	36.39	33.19	28.85	37.66	38.85	34.95	36.37	36.39	33.19	28.85
						VL totaal (0)	5	4.5	39.08	35.91	31.65	40.40	41.65	37.79	39.24	39.08	35.91	31.65
						VL totaal (0)	5	7.5	42.43	39.28	35.24	43.87	45.24	41.41	42.94	42.43	39.28	35.24
						VL N35 (1)	1	1.5	34.32	31.20	27.82	36.09	37.82	34.09	35.82	34.32	31.20	27.82
						VL N35 (1)	1	4.5	37.28	34.17	30.76	39.04	40.76	37.04	38.76	37.28	34.17	30.76
						VL N35 (1)	1	7.5	41.13	38.02	34.61	42.89	44.61	40.89	42.61	41.13	38.02	34.61
						VL N35 (1)	2	1.5	34.33	31.21	27.83	36.10	37.83	34.10	35.83	34.33	31.21	27.83
						VL N35 (1)	2	4.5	37.29	34.18	30.77	39.05	40.77	37.05	38.77	37.29	34.18	30.77
						VL N35 (1)	2	7.5	41.14	38.03	34.62	42.90	44.62	40.90	42.62	41.14	38.03	34.62
						VL N35 (1)	3	1.5	34.33	31.21	27.83	36.10	37.83	34.10	35.83	34.33	31.21	27.83
						VL N35 (1)	3	4.5	37.29	34.18	30.77	39.05	40.77	37.05	38.77	37.29	34.18	30.77
						VL N35 (1)	3	7.5	41.14	38.03	34.62	42.90	44.62	40.90	42.62	41.14	38.03	34.62
						VL N35 (1)	4	1.5	34.33	31.21	27.83	36.10	37.83	34.10	35.83	34.33	31.21	27.83
						VL N35 (1)	4	4.5	37.29	34.18	30.77	39.05	40.77	37.05	38.77	37.29	34.18	30.77
						VL N35 (1)	4	7.5	41.14	38.03	34.62	42.90	44.62	40.90	42.62	41.14	38.03	34.62
						VL N35 (1)	5	1.5	34.33	31.21	27.83	36.10	37.83	34.10	35.83	34.33	31.21	27.83
						VL N35 (1)	5	4.5	37.29	34.18	30.77	39.05	40.77	37.05	38.77	37.29	34.18	30.77
						VL N35 (1)	5	7.5	41.14	38.03	34.62	42.90	44.62	40.90	42.62	41.14	38.03	34.62
						VL Burgemeester Zuidwij	1	1.5	31.37	28.21	21.47	31.77	31.47	26.77	26.47	31.37	28.21	21.47
						VL Burgemeester Zuidwij	1	4.5	33.79	30.63	23.89	34.19	33.89	29.19	28.89	33.79	30.63	23.89
						VL Burgemeester Zuidwij	1	7.5	36.05	32.87	26.14	36.44	36.14	31.44	31.14	36.05	32.87	26.14
						VL Burgemeester Zuidwij	2	1.5	31.39	28.23	21.48	31.78	31.48	26.78	26.48	31.39	28.23	21.48
						VL Burgemeester Zuidwij	2	4.5	33.81	30.64	23.90	34.20	33.90	29.20	28.90	33.81	30.64	23.90
						VL Burgemeester Zuidwij	2	7.5	36.07	32.89	26.16	36.46	36.16	31.46	31.16	36.07	32.89	26.16
						VL Burgemeester Zuidwij	3	1.5	31.39	28.23	21.48	31.78	31.48	26.78	26.48	31.39	28.23	21.48

nr	z1	m1 adres	huisnr type	afw.toets	refl kenmerk	rhart groep	sh	wnh	dag	avond	nacht	Lden	Letm	IL: inc. maatregel		VL: excl. optreктоeslag		
														Lden	Letm	VL: inc. aftrek	RL: inc. prognose	dag
						VL N35 (1)	5	7.5	47.09	44.03	40.41	48.78	50.41	46.78	48.41	47.09	44.03	40.41
						VL Burgemeester Zuidwij	1	1.5	44.58	41.41	34.68	44.97	44.68	39.97	39.68	44.58	41.41	34.68
						VL Burgemeester Zuidwij	1	4.5	45.99	42.82	36.10	46.39	46.10	41.39	41.10	45.99	42.82	36.10
						VL Burgemeester Zuidwij	1	7.5	47.00	43.83	37.10	47.39	47.10	42.39	42.10	47.00	43.83	37.10
						VL Burgemeester Zuidwij	2	1.5	44.58	41.42	34.68	44.98	44.68	39.98	39.68	44.58	41.42	34.68
						VL Burgemeester Zuidwij	2	4.5	46.00	42.83	36.10	46.39	46.10	41.39	41.10	46.00	42.83	36.10
						VL Burgemeester Zuidwij	2	7.5	47.01	43.83	37.10	47.40	47.10	42.40	42.10	47.01	43.83	37.10
						VL Burgemeester Zuidwij	3	1.5	44.58	41.42	34.68	44.98	44.68	39.98	39.68	44.58	41.42	34.68
						VL Burgemeester Zuidwij	3	4.5	46.00	42.83	36.10	46.39	46.10	41.39	41.10	46.00	42.83	36.10
						VL Burgemeester Zuidwij	3	7.5	47.00	43.83	37.10	47.39	47.10	42.39	42.10	47.00	43.83	37.10
						VL Burgemeester Zuidwij	4	1.5	44.58	41.42	34.68	44.98	44.68	39.98	39.68	44.58	41.42	34.68
						VL Burgemeester Zuidwij	4	4.5	46.00	42.83	36.10	46.39	46.10	41.39	41.10	46.00	42.83	36.10
						VL Burgemeester Zuidwij	4	7.5	47.00	43.83	37.10	47.39	47.10	42.39	42.10	47.00	43.83	37.10
						VL Burgemeester Zuidwij	5	1.5	44.58	41.42	34.68	44.98	44.68	39.98	39.68	44.58	41.42	34.68
						VL Burgemeester Zuidwij	5	4.5	46.00	42.83	36.10	46.39	46.10	41.39	41.10	46.00	42.83	36.10
						VL Burgemeester Zuidwij	5	7.5	47.00	43.83	37.10	47.39	47.10	42.39	42.10	47.00	43.83	37.10
						VL Ridderschapsweg (3)	1	1.5	24.46	19.99	13.01	24.13	24.46	19.13	19.46	24.46	19.99	13.01
						VL Ridderschapsweg (3)	1	4.5	27.44	22.97	15.98	27.11	27.44	22.11	22.44	27.44	22.97	15.98
						VL Ridderschapsweg (3)	1	7.5	29.20	24.73	17.74	28.87	29.20	23.87	24.20	29.20	24.73	17.74
						VL Ridderschapsweg (3)	2	1.5	24.31	19.84	12.85	23.98	24.31	18.98	19.31	24.31	19.84	12.85
						VL Ridderschapsweg (3)	2	4.5	27.33	22.86	15.87	27.00	27.33	22.00	22.33	27.33	22.86	15.87
						VL Ridderschapsweg (3)	2	7.5	29.08	24.61	17.62	28.75	29.08	23.75	24.08	29.08	24.61	17.62
						VL Ridderschapsweg (3)	3	1.5	24.29	19.82	12.83	23.96	24.29	18.96	19.29	24.29	19.82	12.83
						VL Ridderschapsweg (3)	3	4.5	27.32	22.85	15.86	26.99	27.32	21.99	22.32	27.32	22.85	15.86
						VL Ridderschapsweg (3)	3	7.5	29.07	24.60	17.61	28.74	29.07	23.74	24.07	29.07	24.60	17.61
						VL Ridderschapsweg (3)	4	1.5	24.28	19.81	12.82	23.95	24.28	18.95	19.28	24.28	19.81	12.82
						VL Ridderschapsweg (3)	4	4.5	27.31	22.84	15.86	26.98	27.31	21.98	22.31	27.31	22.84	15.86
						VL Ridderschapsweg (3)	4	7.5	29.06	24.59	17.60	28.73	29.06	23.73	24.06	29.06	24.59	17.60
						VL Ridderschapsweg (3)	5	1.5	24.28	19.81	12.82	23.95	24.28	18.95	19.28	24.28	19.81	12.82
						VL Ridderschapsweg (3)	5	4.5	27.31	22.84	15.85	26.98	27.31	21.98	22.31	27.31	22.84	15.85
						VL Ridderschapsweg (3)	5	7.5	29.06	24.59	17.60	28.73	29.06	23.73	24.06	29.06	24.59	17.60
260	0.0	0.0				gevel												
						B16												
						VL totaal (0)	1	1.5	47.02	43.84	38.97	48.08	48.97	44.94	46.14	47.02	43.84	38.97
						VL totaal (0)	1	4.5	48.62	45.47	40.70	49.74	50.70	46.73	47.97	48.62	45.47	40.70
						VL totaal (0)	1	7.5	49.88	46.75	41.97	51.01	51.97	48.07	49.30	49.88	46.75	41.97
						VL totaal (0)	2	1.5	47.02	43.84	38.97	48.08	48.97	44.94	46.14	47.02	43.84	38.97
						VL totaal (0)	2	4.5	48.62	45.47	40.70	49.74	50.70	46.74	47.98	48.62	45.47	40.70
						VL totaal (0)	2	7.5	49.89	46.75	41.98	51.01	51.98	48.07	49.30	49.89	46.75	41.98
						VL totaal (0)	3	1.5	47.02	43.84	38.97	48.08	48.97	44.94	46.14	47.02	43.84	38.97
						VL totaal (0)	3	4.5	48.62	45.47	40.70	49.74	50.70	46.74	47.98	48.62	45.47	40.70
						VL totaal (0)	3	7.5	49.89	46.75	41.98	51.01	51.98	48.07	49.30	49.89	46.75	41.98
						VL totaal (0)	4	1.5	47.02	43.84	38.97	48.08	48.97	44.94	46.14	47.02	43.84	38.97
						VL totaal (0)	4	4.5	48.62	45.47	40.70	49.74	50.70	46.74	47.98	48.62	45.47	40.70
						VL totaal (0)	4	7.5	49.89	46.75	41.98	51.01	51.98	48.07	49.30	49.89	46.75	41.98
						VL totaal (0)	5	1.5	47.02	43.84	38.97	48.08	48.97	44.94	46.14	47.02	43.84	38.97
						VL totaal (0)	5	4.5	48.62	45.47	40.70	49.74	50.70	46.74	47.98	48.62	45.47	40.70
						VL totaal (0)	5	7.5	49.89	46.75	41.98	51.01	51.98	48.07	49.30	49.89	46.75	41.98
						VL N35 (1)	1	1.5	43.64	40.53	37.11	45.40	47.11	43.40	45.11	43.64	40.53	37.11
						VL N35 (1)	1	4.5	45.68	42.60	39.10	47.42	49.10	45.42	47.10	45.68	42.60	39.10
						VL N35 (1)	1	7.5	47.17	44.11	40.49	48.86	50.49	46.86	48.49	47.17	44.11	40.49
						VL N35 (1)	2	1.5	43.64	40.53	37.11	45.40	47.11	43.40	45.11	43.64	40.53	37.11
						VL N35 (1)	2	4.5	45.68	42.61	39.10	47.42	49.10	45.42	47.10	45.68	42.61	39.10
						VL N35 (1)	2	7.5	47.17	44.11	40.49	48.86	50.49	46.86	48.49	47.17	44.11	40.49

nr	z1	m1 adres	huisnr	type	afw.toets	refl	kenmerk	rhart	groep	sh	wnh	dag	avond	nacht	Lden	Letm	IL: inc. maatregel		VL: excl. optreктоeslag		
																	Lden	Letm	VL: inc. af trek	VL: inc. prognose	dag
								VL	N35 (1)	3	1.5	43.64	40.53	37.11	45.40	47.11	43.40	45.11	43.64	40.53	37.11
								VL	N35 (1)	3	4.5	45.68	42.61	39.10	47.42	49.10	45.42	47.10	45.68	42.61	39.10
								VL	N35 (1)	3	7.5	47.17	44.11	40.49	48.86	50.49	46.86	48.49	47.17	44.11	40.49
								VL	N35 (1)	4	1.5	43.64	40.53	37.11	45.40	47.11	43.40	45.11	43.64	40.53	37.11
								VL	N35 (1)	4	4.5	45.68	42.61	39.10	47.42	49.10	45.42	47.10	45.68	42.61	39.10
								VL	N35 (1)	4	7.5	47.17	44.11	40.49	48.86	50.49	46.86	48.49	47.17	44.11	40.49
								VL	N35 (1)	5	1.5	43.64	40.53	37.11	45.40	47.11	43.40	45.11	43.64	40.53	37.11
								VL	N35 (1)	5	4.5	45.68	42.61	39.10	47.42	49.10	45.42	47.10	45.68	42.61	39.10
								VL	N35 (1)	5	7.5	47.17	44.11	40.49	48.86	50.49	46.86	48.49	47.17	44.11	40.49
								VL	Burgemeester Zuidwij	1	1.5	44.09	40.92	34.19	44.48	44.19	39.48	39.19	44.09	40.92	34.19
								VL	Burgemeester Zuidwij	1	4.5	45.31	42.14	35.41	45.70	45.41	40.70	40.41	45.31	42.14	35.41
								VL	Burgemeester Zuidwij	1	7.5	46.32	43.15	36.42	46.71	46.42	41.71	41.42	46.32	43.15	36.42
								VL	Burgemeester Zuidwij	2	1.5	44.09	40.92	34.19	44.48	44.19	39.48	39.19	44.09	40.92	34.19
								VL	Burgemeester Zuidwij	2	4.5	45.31	42.14	35.41	45.70	45.41	40.70	40.41	45.31	42.14	35.41
								VL	Burgemeester Zuidwij	2	7.5	46.32	43.15	36.42	46.71	46.42	41.71	41.42	46.32	43.15	36.42
								VL	Burgemeester Zuidwij	3	1.5	44.09	40.92	34.19	44.48	44.19	39.48	39.19	44.09	40.92	34.19
								VL	Burgemeester Zuidwij	3	4.5	45.31	42.14	35.41	45.70	45.41	40.70	40.41	45.31	42.14	35.41
								VL	Burgemeester Zuidwij	3	7.5	46.32	43.15	36.42	46.71	46.42	41.71	41.42	46.32	43.15	36.42
								VL	Burgemeester Zuidwij	4	1.5	44.09	40.92	34.19	44.48	44.19	39.48	39.19	44.09	40.92	34.19
								VL	Burgemeester Zuidwij	4	4.5	45.31	42.14	35.41	45.70	45.41	40.70	40.41	45.31	42.14	35.41
								VL	Burgemeester Zuidwij	4	7.5	46.32	43.15	36.42	46.71	46.42	41.71	41.42	46.32	43.15	36.42
								VL	Burgemeester Zuidwij	5	1.5	44.09	40.92	34.19	44.48	44.19	39.48	39.19	44.09	40.92	34.19
								VL	Burgemeester Zuidwij	5	4.5	45.31	42.14	35.41	45.70	45.41	40.70	40.41	45.31	42.14	35.41
								VL	Burgemeester Zuidwij	5	7.5	46.32	43.15	36.42	46.71	46.42	41.71	41.42	46.32	43.15	36.42
								VL	Ridderschapsweg (3)	1	1.5	32.03	27.56	20.57	31.70	32.03	26.70	27.03	32.03	27.56	20.57
								VL	Ridderschapsweg (3)	1	4.5	32.49	28.02	21.03	32.16	32.49	27.16	27.49	32.49	28.02	21.03
								VL	Ridderschapsweg (3)	1	7.5	33.80	29.33	22.34	33.47	33.80	28.47	28.80	33.80	29.33	22.34
								VL	Ridderschapsweg (3)	2	1.5	32.03	27.56	20.57	31.70	32.03	26.70	27.03	32.03	27.56	20.57
								VL	Ridderschapsweg (3)	2	4.5	32.49	28.02	21.03	32.16	32.49	27.16	27.49	32.49	28.02	21.03
								VL	Ridderschapsweg (3)	2	7.5	33.80	29.33	22.34	33.47	33.80	28.47	28.80	33.80	29.33	22.34
								VL	Ridderschapsweg (3)	3	1.5	32.03	27.56	20.57	31.70	32.03	26.70	27.03	32.03	27.56	20.57
								VL	Ridderschapsweg (3)	3	4.5	32.49	28.02	21.03	32.16	32.49	27.16	27.49	32.49	28.02	21.03
								VL	Ridderschapsweg (3)	3	7.5	33.80	29.33	22.34	33.47	33.80	28.47	28.80	33.80	29.33	22.34
								VL	Ridderschapsweg (3)	4	1.5	32.03	27.56	20.57	31.70	32.03	26.70	27.03	32.03	27.56	20.57
								VL	Ridderschapsweg (3)	4	4.5	32.49	28.02	21.03	32.16	32.49	27.16	27.49	32.49	28.02	21.03
								VL	Ridderschapsweg (3)	4	7.5	33.80	29.33	22.34	33.47	33.80	28.47	28.80	33.80	29.33	22.34
								VL	Ridderschapsweg (3)	5	1.5	32.03	27.56	20.57	31.70	32.03	26.70	27.03	32.03	27.56	20.57
								VL	Ridderschapsweg (3)	5	4.5	32.49	28.02	21.03	32.16	32.49	27.16	27.49	32.49	28.02	21.03
								VL	Ridderschapsweg (3)	5	7.5	33.80	29.33	22.34	33.47	33.80	28.47	28.80	33.80	29.33	22.34
261	0.0	0.0		gevel			B17	VL	totaal (0)	1	1.5	42.92	39.77	35.33	44.18	45.33	41.41	42.80	42.92	39.77	35.33
								VL	totaal (0)	1	4.5	45.53	42.42	38.31	46.96	48.31	44.49	46.00	45.53	42.42	38.31
								VL	totaal (0)	1	7.5	47.38	44.28	40.12	48.79	50.12	46.35	47.82	47.38	44.28	40.12
								VL	totaal (0)	2	1.5	42.93	39.78	35.34	44.19	45.34	41.42	42.81	42.93	39.78	35.34
								VL	totaal (0)	2	4.5	45.53	42.42	38.31	46.96	48.31	44.50	46.00	45.53	42.42	38.31
								VL	totaal (0)	2	7.5	47.38	44.28	40.13	48.80	50.13	46.35	47.83	47.38	44.28	40.13
								VL	totaal (0)	3	1.5	42.93	39.78	35.34	44.19	45.34	41.42	42.81	42.93	39.78	35.34
								VL	totaal (0)	3	4.5	45.53	42.42	38.31	46.96	48.31	44.50	46.00	45.53	42.42	38.31
								VL	totaal (0)	3	7.5	47.38	44.28	40.13	48.80	50.13	46.35	47.83	47.38	44.28	40.13
								VL	totaal (0)	4	1.5	42.93	39.78	35.34	44.19	45.34	41.42	42.81	42.93	39.78	35.34
								VL	totaal (0)	4	4.5	45.53	42.42	38.31	46.96	48.31	44.50	46.00	45.53	42.42	38.31
								VL	totaal (0)	4	7.5	47.38	44.28	40.13	48.80	50.13	46.35	47.83	47.38	44.28	40.13
								VL	totaal (0)	5	1.5	42.93	39.78	35.34	44.19	45.34	41.42	42.81	42.93	39.78	35.34

nr	z1	m1 adres	huisnr type	afw.toets	refl kenmerk	rhart groep	sh	wnh	dag	avond	nacht	Lden	Letm	IL: inc. maatregel		VL: excl. optreктоeslag		
														Lden	Letm	VL: inc. aftrek	RL: inc. prognose	dag
						VL totaal (0)	5	4.5	45.53	42.42	38.31	46.96	48.31	44.50	46.00	45.53	42.42	38.31
						VL totaal (0)	5	7.5	47.38	44.28	40.13	48.80	50.13	46.35	47.83	47.38	44.28	40.13
						VL N35 (1)	1	1.5	40.70	37.59	34.19	42.47	44.19	40.47	42.19	40.70	37.59	34.19
						VL N35 (1)	1	4.5	44.22	41.14	37.66	45.97	47.66	43.97	45.66	44.22	41.14	37.66
						VL N35 (1)	1	7.5	46.14	43.07	39.50	47.85	49.50	45.85	47.50	46.14	43.07	39.50
						VL N35 (1)	2	1.5	40.71	37.60	34.20	42.48	44.20	40.48	42.20	40.71	37.60	34.20
						VL N35 (1)	2	4.5	44.22	41.15	37.66	45.97	47.66	43.97	45.66	44.22	41.15	37.66
						VL N35 (1)	2	7.5	46.14	43.08	39.50	47.85	49.50	45.85	47.50	46.14	43.08	39.50
						VL N35 (1)	3	1.5	40.71	37.60	34.20	42.48	44.20	40.48	42.20	40.71	37.60	34.20
						VL N35 (1)	3	4.5	44.22	41.15	37.66	45.97	47.66	43.97	45.66	44.22	41.15	37.66
						VL N35 (1)	3	7.5	46.14	43.08	39.50	47.85	49.50	45.85	47.50	46.14	43.08	39.50
						VL N35 (1)	4	1.5	40.71	37.60	34.20	42.48	44.20	40.48	42.20	40.71	37.60	34.20
						VL N35 (1)	4	4.5	44.22	41.15	37.66	45.97	47.66	43.97	45.66	44.22	41.15	37.66
						VL N35 (1)	4	7.5	46.14	43.08	39.50	47.85	49.50	45.85	47.50	46.14	43.08	39.50
						VL N35 (1)	5	1.5	40.71	37.60	34.20	42.48	44.20	40.48	42.20	40.71	37.60	34.20
						VL N35 (1)	5	4.5	44.22	41.15	37.66	45.97	47.66	43.97	45.66	44.22	41.15	37.66
						VL N35 (1)	5	7.5	46.14	43.08	39.50	47.85	49.50	45.85	47.50	46.14	43.08	39.50
						VL Burgemeester Zuidwij	1	1.5	38.79	35.62	28.89	39.18	38.89	34.18	33.89	38.79	35.62	28.89
						VL Burgemeester Zuidwij	1	4.5	39.55	36.37	29.64	39.94	39.64	34.94	34.64	39.55	36.37	29.64
						VL Burgemeester Zuidwij	1	7.5	41.21	38.03	31.31	41.60	41.31	36.60	36.31	41.21	38.03	31.31
						VL Burgemeester Zuidwij	2	1.5	38.79	35.63	28.89	39.19	38.89	34.19	33.89	38.79	35.63	28.89
						VL Burgemeester Zuidwij	2	4.5	39.55	36.38	29.65	39.94	39.65	34.94	34.65	39.55	36.38	29.65
						VL Burgemeester Zuidwij	2	7.5	41.21	38.04	31.31	41.60	41.31	36.60	36.31	41.21	38.04	31.31
						VL Burgemeester Zuidwij	3	1.5	38.79	35.63	28.89	39.19	38.89	34.19	33.89	38.79	35.63	28.89
						VL Burgemeester Zuidwij	3	4.5	39.55	36.38	29.65	39.94	39.65	34.94	34.65	39.55	36.38	29.65
						VL Burgemeester Zuidwij	3	7.5	41.21	38.04	31.31	41.60	41.31	36.60	36.31	41.21	38.04	31.31
						VL Burgemeester Zuidwij	4	1.5	38.79	35.63	28.89	39.19	38.89	34.19	33.89	38.79	35.63	28.89
						VL Burgemeester Zuidwij	4	4.5	39.55	36.38	29.65	39.94	39.65	34.94	34.65	39.55	36.38	29.65
						VL Burgemeester Zuidwij	4	7.5	41.21	38.04	31.31	41.60	41.31	36.60	36.31	41.21	38.04	31.31
						VL Burgemeester Zuidwij	5	1.5	38.79	35.63	28.89	39.19	38.89	34.19	33.89	38.79	35.63	28.89
						VL Burgemeester Zuidwij	5	4.5	39.55	36.38	29.65	39.94	39.65	34.94	34.65	39.55	36.38	29.65
						VL Burgemeester Zuidwij	5	7.5	41.21	38.04	31.31	41.60	41.31	36.60	36.31	41.21	38.04	31.31
						VL Ridderschapsweg (3)	1	1.5	24.17	19.70	12.71	23.84	24.17	18.84	19.17	24.17	19.70	12.71
						VL Ridderschapsweg (3)	1	4.5	24.38	19.91	12.92	24.05	24.38	19.05	19.38	24.38	19.91	12.92
						VL Ridderschapsweg (3)	1	7.5	25.27	20.80	13.82	24.94	25.27	19.94	20.27	25.27	20.80	13.82
						VL Ridderschapsweg (3)	2	1.5	24.17	19.70	12.71	23.84	24.17	18.84	19.17	24.17	19.70	12.71
						VL Ridderschapsweg (3)	2	4.5	24.38	19.91	12.92	24.05	24.38	19.05	19.38	24.38	19.91	12.92
						VL Ridderschapsweg (3)	2	7.5	25.27	20.80	13.82	24.94	25.27	19.94	20.27	25.27	20.80	13.82
						VL Ridderschapsweg (3)	3	1.5	24.17	19.70	12.71	23.84	24.17	18.84	19.17	24.17	19.70	12.71
						VL Ridderschapsweg (3)	3	4.5	24.38	19.91	12.92	24.05	24.38	19.05	19.38	24.38	19.91	12.92
						VL Ridderschapsweg (3)	3	7.5	25.27	20.80	13.82	24.94	25.27	19.94	20.27	25.27	20.80	13.82
						VL Ridderschapsweg (3)	4	1.5	24.17	19.70	12.71	23.84	24.17	18.84	19.17	24.17	19.70	12.71
						VL Ridderschapsweg (3)	4	4.5	24.38	19.91	12.92	24.05	24.38	19.05	19.38	24.38	19.91	12.92
						VL Ridderschapsweg (3)	4	7.5	25.27	20.80	13.82	24.94	25.27	19.94	20.27	25.27	20.80	13.82
						VL Ridderschapsweg (3)	5	1.5	24.17	19.70	12.71	23.84	24.17	18.84	19.17	24.17	19.70	12.71
						VL Ridderschapsweg (3)	5	4.5	24.38	19.91	12.92	24.05	24.38	19.05	19.38	24.38	19.91	12.92
						VL Ridderschapsweg (3)	5	7.5	25.27	20.80	13.82	24.94	25.27	19.94	20.27	25.27	20.80	13.82
262	0.0	0.0				gevel												
						B17												
						VL totaal (0)	1	1.5	44.96	41.80	37.11	46.10	47.11	43.12	44.41	44.96	41.80	37.11
						VL totaal (0)	1	4.5	46.62	43.49	39.13	47.92	49.13	45.25	46.67	46.62	43.49	39.13
						VL totaal (0)	1	7.5	48.41	45.29	40.96	49.73	50.96	47.14	48.55	48.41	45.29	40.96
						VL totaal (0)	2	1.5	44.96	41.80	37.11	46.10	47.11	43.12	44.41	44.96	41.80	37.11
						VL totaal (0)	2	4.5	46.62	43.49	39.13	47.92	49.13	45.25	46.67	46.62	43.49	39.13

nr	z1	m1 adres	huisnr	type	afw.toets	refl	kenmerk	rhart	groep	sh	wnh	dag	avond	nacht	Lden	Letm	IL: inc. maatregel		VL: excl. optreктоeslag			
																	Lden	Letm	VL: inc. aftrek	VL: inc. prognose	dag	avond
									VL	totaal (0)	2	7.5	48.41	45.30	40.96	49.74	50.96	47.14	48.55	48.41	45.30	40.96
									VL	totaal (0)	3	1.5	44.96	41.80	37.11	46.10	47.11	43.12	44.41	44.96	41.80	37.11
									VL	totaal (0)	3	4.5	46.62	43.49	39.13	47.92	49.13	45.25	46.67	46.62	43.49	39.13
									VL	totaal (0)	3	7.5	48.41	45.30	40.96	49.74	50.96	47.14	48.55	48.41	45.30	40.96
									VL	totaal (0)	4	1.5	44.96	41.80	37.11	46.10	47.11	43.12	44.41	44.96	41.80	37.11
									VL	totaal (0)	4	4.5	46.62	43.49	39.13	47.92	49.13	45.25	46.67	46.62	43.49	39.13
									VL	totaal (0)	4	7.5	48.41	45.30	40.96	49.74	50.96	47.14	48.55	48.41	45.30	40.96
									VL	totaal (0)	5	1.5	44.96	41.80	37.11	46.10	47.11	43.12	44.41	44.96	41.80	37.11
									VL	totaal (0)	5	4.5	46.62	43.49	39.13	47.92	49.13	45.25	46.67	46.62	43.49	39.13
									VL	totaal (0)	5	7.5	48.41	45.30	40.96	49.74	50.96	47.14	48.55	48.41	45.30	40.96
									VL	N35 (1)	1	1.5	42.07	38.96	35.57	43.84	45.57	41.84	43.57	42.07	38.96	35.57
									VL	N35 (1)	1	4.5	44.69	41.61	38.14	46.44	48.14	44.44	46.14	44.69	41.61	38.14
									VL	N35 (1)	1	7.5	46.72	43.65	40.09	48.43	50.09	46.43	48.09	46.72	43.65	40.09
									VL	N35 (1)	2	1.5	42.08	38.96	35.57	43.85	45.57	41.85	43.57	42.08	38.96	35.57
									VL	N35 (1)	2	4.5	44.69	41.61	38.15	46.45	48.15	44.45	46.15	44.69	41.61	38.15
									VL	N35 (1)	2	7.5	46.72	43.65	40.09	48.43	50.09	46.43	48.09	46.72	43.65	40.09
									VL	N35 (1)	3	1.5	42.08	38.96	35.57	43.85	45.57	41.85	43.57	42.08	38.96	35.57
									VL	N35 (1)	3	4.5	44.69	41.61	38.15	46.45	48.15	44.45	46.15	44.69	41.61	38.15
									VL	N35 (1)	3	7.5	46.72	43.65	40.09	48.43	50.09	46.43	48.09	46.72	43.65	40.09
									VL	N35 (1)	4	1.5	42.08	38.96	35.57	43.85	45.57	41.85	43.57	42.08	38.96	35.57
									VL	N35 (1)	4	4.5	44.69	41.61	38.15	46.45	48.15	44.45	46.15	44.69	41.61	38.15
									VL	N35 (1)	4	7.5	46.72	43.65	40.09	48.43	50.09	46.43	48.09	46.72	43.65	40.09
									VL	N35 (1)	5	1.5	42.08	38.96	35.57	43.85	45.57	41.85	43.57	42.08	38.96	35.57
									VL	N35 (1)	5	4.5	44.69	41.61	38.15	46.45	48.15	44.45	46.15	44.69	41.61	38.15
									VL	N35 (1)	5	7.5	46.72	43.65	40.09	48.43	50.09	46.43	48.09	46.72	43.65	40.09
									VL	Burgemeester Zuidwij	1	1.5	41.67	38.49	31.77	42.06	41.77	37.06	36.77	41.67	38.49	31.77
									VL	Burgemeester Zuidwij	1	4.5	42.01	38.83	32.10	42.40	42.10	37.40	37.10	42.01	38.83	32.10
									VL	Burgemeester Zuidwij	1	7.5	43.35	40.18	33.45	43.74	43.45	38.74	38.45	43.35	40.18	33.45
									VL	Burgemeester Zuidwij	2	1.5	41.67	38.50	31.77	42.06	41.77	37.06	36.77	41.67	38.50	31.77
									VL	Burgemeester Zuidwij	2	4.5	42.01	38.83	32.11	42.40	42.11	37.40	37.11	42.01	38.83	32.11
									VL	Burgemeester Zuidwij	2	7.5	43.36	40.18	33.45	43.75	43.45	38.75	38.45	43.36	40.18	33.45
									VL	Burgemeester Zuidwij	3	1.5	41.67	38.50	31.77	42.06	41.77	37.06	36.77	41.67	38.50	31.77
									VL	Burgemeester Zuidwij	3	4.5	42.01	38.83	32.11	42.40	42.11	37.40	37.11	42.01	38.83	32.11
									VL	Burgemeester Zuidwij	3	7.5	43.36	40.18	33.45	43.75	43.45	38.75	38.45	43.36	40.18	33.45
									VL	Burgemeester Zuidwij	4	1.5	41.67	38.50	31.77	42.06	41.77	37.06	36.77	41.67	38.50	31.77
									VL	Burgemeester Zuidwij	4	4.5	42.01	38.83	32.11	42.40	42.11	37.40	37.11	42.01	38.83	32.11
									VL	Burgemeester Zuidwij	4	7.5	43.36	40.18	33.45	43.75	43.45	38.75	38.45	43.36	40.18	33.45
									VL	Burgemeester Zuidwij	5	1.5	41.67	38.50	31.77	42.06	41.77	37.06	36.77	41.67	38.50	31.77
									VL	Burgemeester Zuidwij	5	4.5	42.01	38.83	32.11	42.40	42.11	37.40	37.11	42.01	38.83	32.11
									VL	Burgemeester Zuidwij	5	7.5	43.36	40.18	33.45	43.75	43.45	38.75	38.45	43.36	40.18	33.45
									VL	Ridderschapsweg (3)	1	1.5	27.22	22.75	15.76	26.89	27.22	21.89	22.22	27.22	22.75	15.76
									VL	Ridderschapsweg (3)	1	4.5	27.45	22.98	15.99	27.12	27.45	22.12	22.45	27.45	22.98	15.99
									VL	Ridderschapsweg (3)	1	7.5	28.35	23.88	16.89	28.02	28.35	23.02	23.35	28.35	23.88	16.89
									VL	Ridderschapsweg (3)	2	1.5	27.22	22.75	15.76	26.89	27.22	21.89	22.22	27.22	22.75	15.76
									VL	Ridderschapsweg (3)	2	4.5	27.45	22.98	15.99	27.12	27.45	22.12	22.45	27.45	22.98	15.99
									VL	Ridderschapsweg (3)	2	7.5	28.35	23.88	16.89	28.02	28.35	23.02	23.35	28.35	23.88	16.89
									VL	Ridderschapsweg (3)	3	1.5	27.22	22.75	15.76	26.89	27.22	21.89	22.22	27.22	22.75	15.76
									VL	Ridderschapsweg (3)	3	4.5	27.45	22.98	15.99	27.12	27.45	22.12	22.45	27.45	22.98	15.99
									VL	Ridderschapsweg (3)	3	7.5	28.35	23.88	16.89	28.02	28.35	23.02	23.35	28.35	23.88	16.89
									VL	Ridderschapsweg (3)	4	1.5	27.22	22.75	15.76	26.89	27.22	21.89	22.22	27.22	22.75	15.76
									VL	Ridderschapsweg (3)	4	4.5	27.45	22.98	15.99	27.12	27.45	22.12	22.45	27.45	22.98	15.99
									VL	Ridderschapsweg (3)	4	7.5	28.35	23.88	16.89	28.02	28.35	23.02	23.35	28.35	23.88	16.89

nr	z1	m1 adres	huisnr type	afw.toets	refl kenmerk	rhart groep	sh	wnh	dag	avond	nacht	Lden	Letm	IL: inc. maatregel		VL: excl. optreктоeslag			
														Lden	Letm	VL: inc. af trek	VL: inc. prognose	dag	avond
						VL	Burgemeester Zuidwij	4	7.5	37.94	34.76	28.03	38.33	38.03	33.33	33.03	37.94	34.76	28.03
						VL	Burgemeester Zuidwij	5	1.5	37.47	34.30	27.56	37.86	37.56	32.86	32.56	37.47	34.30	27.56
						VL	Burgemeester Zuidwij	5	4.5	37.63	34.45	27.72	38.02	37.72	33.02	32.72	37.63	34.45	27.72
						VL	Burgemeester Zuidwij	5	7.5	37.94	34.76	28.03	38.33	38.03	33.33	33.03	37.94	34.76	28.03
						VL	Ridderschapsweg (3)	1	1.5	57.79	53.32	46.33	57.46	57.79	52.46	52.79	57.79	53.32	46.33
						VL	Ridderschapsweg (3)	1	4.5	58.13	53.66	46.67	57.80	58.13	52.80	53.13	58.13	53.66	46.67
						VL	Ridderschapsweg (3)	1	7.5	58.04	53.57	46.58	57.71	58.04	52.71	53.04	58.04	53.57	46.58
						VL	Ridderschapsweg (3)	2	1.5	57.79	53.32	46.33	57.46	57.79	52.46	52.79	57.79	53.32	46.33
						VL	Ridderschapsweg (3)	2	4.5	58.13	53.66	46.67	57.80	58.13	52.80	53.13	58.13	53.66	46.67
						VL	Ridderschapsweg (3)	2	7.5	58.04	53.57	46.58	57.71	58.04	52.71	53.04	58.04	53.57	46.58
						VL	Ridderschapsweg (3)	3	1.5	57.79	53.32	46.33	57.46	57.79	52.46	52.79	57.79	53.32	46.33
						VL	Ridderschapsweg (3)	3	4.5	58.13	53.66	46.67	57.80	58.13	52.80	53.13	58.13	53.66	46.67
						VL	Ridderschapsweg (3)	3	7.5	58.04	53.57	46.58	57.71	58.04	52.71	53.04	58.04	53.57	46.58
						VL	Ridderschapsweg (3)	4	1.5	57.79	53.32	46.33	57.46	57.79	52.46	52.79	57.79	53.32	46.33
						VL	Ridderschapsweg (3)	4	4.5	58.13	53.66	46.67	57.80	58.13	52.80	53.13	58.13	53.66	46.67
						VL	Ridderschapsweg (3)	4	7.5	58.04	53.57	46.58	57.71	58.04	52.71	53.04	58.04	53.57	46.58
						VL	Ridderschapsweg (3)	5	1.5	57.79	53.32	46.33	57.46	57.79	52.46	52.79	57.79	53.32	46.33
						VL	Ridderschapsweg (3)	5	4.5	58.13	53.66	46.67	57.80	58.13	52.80	53.13	58.13	53.66	46.67
						VL	Ridderschapsweg (3)	5	7.5	58.04	53.57	46.58	57.71	58.04	52.71	53.04	58.04	53.57	46.58
292	0.0	0.0	gevel		W01	VL	totaal (0)	1	1.5	51.15	46.73	39.93	50.89	51.15	46.05	46.25	51.15	46.73	39.93
						VL	totaal (0)	1	4.5	51.72	47.32	40.60	51.49	51.72	46.73	46.87	51.72	47.32	40.60
						VL	totaal (0)	1	7.5	51.84	47.49	40.95	51.69	51.84	47.08	47.10	51.84	47.49	40.95
						VL	totaal (0)	2	1.5	51.15	46.73	39.93	50.89	51.15	46.05	46.25	51.15	46.73	39.93
						VL	totaal (0)	2	4.5	51.72	47.32	40.60	51.49	51.72	46.73	46.87	51.72	47.32	40.60
						VL	totaal (0)	2	7.5	51.84	47.49	40.95	51.69	51.84	47.08	47.10	51.84	47.49	40.95
						VL	totaal (0)	3	1.5	51.15	46.73	39.93	50.89	51.15	46.05	46.25	51.15	46.73	39.93
						VL	totaal (0)	3	4.5	51.72	47.32	40.60	51.49	51.72	46.73	46.87	51.72	47.32	40.60
						VL	totaal (0)	3	7.5	51.84	47.49	40.95	51.69	51.84	47.08	47.10	51.84	47.49	40.95
						VL	totaal (0)	4	1.5	51.15	46.73	39.93	50.89	51.15	46.05	46.25	51.15	46.73	39.93
						VL	totaal (0)	4	4.5	51.72	47.32	40.60	51.49	51.72	46.73	46.87	51.72	47.32	40.60
						VL	totaal (0)	4	7.5	51.84	47.49	40.95	51.69	51.84	47.08	47.10	51.84	47.49	40.95
						VL	totaal (0)	5	1.5	51.15	46.73	39.93	50.89	51.15	46.05	46.25	51.15	46.73	39.93
						VL	totaal (0)	5	4.5	51.72	47.32	40.60	51.49	51.72	46.73	46.87	51.72	47.32	40.60
						VL	totaal (0)	5	7.5	51.84	47.49	40.95	51.69	51.84	47.08	47.10	51.84	47.49	40.95
						VL	N35 (1)	1	1.5	35.00	31.87	28.54	36.79	38.54	34.79	36.54	35.00	31.87	28.54
						VL	N35 (1)	1	4.5	37.23	34.10	30.80	39.03	40.80	37.03	38.80	37.23	34.10	30.80
						VL	N35 (1)	1	7.5	39.75	36.63	33.26	41.53	43.26	39.53	41.26	39.75	36.63	33.26
						VL	N35 (1)	2	1.5	35.00	31.87	28.54	36.79	38.54	34.79	36.54	35.00	31.87	28.54
						VL	N35 (1)	2	4.5	37.23	34.10	30.80	39.03	40.80	37.03	38.80	37.23	34.10	30.80
						VL	N35 (1)	2	7.5	39.75	36.63	33.26	41.53	43.26	39.53	41.26	39.75	36.63	33.26
						VL	N35 (1)	3	1.5	35.00	31.87	28.54	36.79	38.54	34.79	36.54	35.00	31.87	28.54
						VL	N35 (1)	3	4.5	37.23	34.10	30.80	39.03	40.80	37.03	38.80	37.23	34.10	30.80
						VL	N35 (1)	3	7.5	39.75	36.63	33.26	41.53	43.26	39.53	41.26	39.75	36.63	33.26
						VL	N35 (1)	4	1.5	35.00	31.87	28.54	36.79	38.54	34.79	36.54	35.00	31.87	28.54
						VL	N35 (1)	4	4.5	37.23	34.10	30.80	39.03	40.80	37.03	38.80	37.23	34.10	30.80
						VL	N35 (1)	4	7.5	39.75	36.63	33.26	41.53	43.26	39.53	41.26	39.75	36.63	33.26
						VL	N35 (1)	5	1.5	35.00	31.87	28.54	36.79	38.54	34.79	36.54	35.00	31.87	28.54
						VL	N35 (1)	5	4.5	37.23	34.10	30.80	39.03	40.80	37.03	38.80	37.23	34.10	30.80
						VL	N35 (1)	5	7.5	39.75	36.63	33.26	41.53	43.26	39.53	41.26	39.75	36.63	33.26
						VL	Burgemeester Zuidwij	1	1.5	31.22	28.07	21.33	31.62	31.33	26.62	26.33	31.22	28.07	21.33
						VL	Burgemeester Zuidwij	1	4.5	31.54	28.36	21.63	31.93	31.63	26.93	26.63	31.54	28.36	21.63
						VL	Burgemeester Zuidwij	1	7.5	33.43	30.23	23.52	33.81	33.52	28.81	28.52	33.43	30.23	23.52

nr	z1	m1 adres	huisnr	type	afw.toets	refl	kenmerk	rhart	groep	sh	wnh	dag	avond	nacht	Lden	Letm	IL: inc. maatregel		VL: inc. aftrek			RL: inc. prognose			VL: excl. optreктоeslag		
																	Lden	Letm	Lden	Letm	dag	avond	nacht	Lden	Letm	dag	avond
									VL	Burgemeester Zuidwij	2	1.5	31.22	28.07	21.33	31.62	31.33	26.62	26.33	31.22	28.07	21.33					
									VL	Burgemeester Zuidwij	2	4.5	31.54	28.36	21.63	31.93	31.63	26.93	26.63	31.54	28.36	21.63					
									VL	Burgemeester Zuidwij	2	7.5	33.43	30.23	23.52	33.81	33.52	28.81	28.52	33.43	30.23	23.52					
									VL	Burgemeester Zuidwij	3	1.5	31.22	28.07	21.33	31.62	31.33	26.62	26.33	31.22	28.07	21.33					
									VL	Burgemeester Zuidwij	3	4.5	31.54	28.36	21.63	31.93	31.63	26.93	26.63	31.54	28.36	21.63					
									VL	Burgemeester Zuidwij	3	7.5	33.43	30.23	23.52	33.81	33.52	28.81	28.52	33.43	30.23	23.52					
									VL	Burgemeester Zuidwij	4	1.5	31.22	28.07	21.33	31.62	31.33	26.62	26.33	31.22	28.07	21.33					
									VL	Burgemeester Zuidwij	4	4.5	31.54	28.36	21.63	31.93	31.63	26.93	26.63	31.54	28.36	21.63					
									VL	Burgemeester Zuidwij	4	7.5	33.43	30.23	23.52	33.81	33.52	28.81	28.52	33.43	30.23	23.52					
									VL	Burgemeester Zuidwij	5	1.5	31.22	28.07	21.33	31.62	31.33	26.62	26.33	31.22	28.07	21.33					
									VL	Burgemeester Zuidwij	5	4.5	31.54	28.36	21.63	31.93	31.63	26.93	26.63	31.54	28.36	21.63					
									VL	Burgemeester Zuidwij	5	7.5	33.43	30.23	23.52	33.81	33.52	28.81	28.52	33.43	30.23	23.52					
									VL	Ridderschapsweg (3)	1	1.5	50.99	46.52	39.54	50.66	50.99	45.66	45.99	50.99	46.52	39.54					
									VL	Ridderschapsweg (3)	1	4.5	51.52	47.05	40.06	51.19	51.52	46.19	46.52	51.52	47.05	40.06					
									VL	Ridderschapsweg (3)	1	7.5	51.50	47.03	40.04	51.17	51.50	46.17	46.50	51.50	47.03	40.04					
									VL	Ridderschapsweg (3)	2	1.5	50.99	46.52	39.54	50.66	50.99	45.66	45.99	50.99	46.52	39.54					
									VL	Ridderschapsweg (3)	2	4.5	51.52	47.05	40.06	51.19	51.52	46.19	46.52	51.52	47.05	40.06					
									VL	Ridderschapsweg (3)	2	7.5	51.50	47.03	40.04	51.17	51.50	46.17	46.50	51.50	47.03	40.04					
									VL	Ridderschapsweg (3)	3	1.5	50.99	46.52	39.54	50.66	50.99	45.66	45.99	50.99	46.52	39.54					
									VL	Ridderschapsweg (3)	3	4.5	51.52	47.05	40.06	51.19	51.52	46.19	46.52	51.52	47.05	40.06					
									VL	Ridderschapsweg (3)	3	7.5	51.50	47.03	40.04	51.17	51.50	46.17	46.50	51.50	47.03	40.04					
									VL	Ridderschapsweg (3)	4	1.5	50.99	46.52	39.54	50.66	50.99	45.66	45.99	50.99	46.52	39.54					
									VL	Ridderschapsweg (3)	4	4.5	51.52	47.05	40.06	51.19	51.52	46.19	46.52	51.52	47.05	40.06					
									VL	Ridderschapsweg (3)	4	7.5	51.50	47.03	40.04	51.17	51.50	46.17	46.50	51.50	47.03	40.04					
									VL	Ridderschapsweg (3)	5	1.5	50.99	46.52	39.54	50.66	50.99	45.66	45.99	50.99	46.52	39.54					
									VL	Ridderschapsweg (3)	5	4.5	51.52	47.05	40.06	51.19	51.52	46.19	46.52	51.52	47.05	40.06					
									VL	Ridderschapsweg (3)	5	7.5	51.50	47.03	40.04	51.17	51.50	46.17	46.50	51.50	47.03	40.04					
293	0.0	0.0		gevel			W01		VL	totaal (0)	1	4.5	44.81	41.69	37.51	46.20	47.51	43.65	45.14	44.81	41.69	37.51					
									VL	totaal (0)	1	7.5	46.56	43.44	39.28	47.96	49.28	45.44	46.93	46.56	43.44	39.28					
									VL	totaal (0)	2	4.5	44.81	41.69	37.51	46.20	47.51	43.65	45.14	44.81	41.69	37.51					
									VL	totaal (0)	2	7.5	46.56	43.44	39.28	47.96	49.28	45.44	46.93	46.56	43.44	39.28					
									VL	totaal (0)	3	4.5	44.81	41.69	37.51	46.20	47.51	43.65	45.14	44.81	41.69	37.51					
									VL	totaal (0)	3	7.5	46.56	43.44	39.28	47.96	49.28	45.44	46.93	46.56	43.44	39.28					
									VL	totaal (0)	4	4.5	44.81	41.69	37.51	46.20	47.51	43.65	45.14	44.81	41.69	37.51					
									VL	totaal (0)	4	7.5	46.56	43.44	39.28	47.96	49.28	45.44	46.93	46.56	43.44	39.28					
									VL	totaal (0)	5	4.5	44.81	41.69	37.51	46.20	47.51	43.65	45.14	44.81	41.69	37.51					
									VL	totaal (0)	5	7.5	46.56	43.44	39.28	47.96	49.28	45.44	46.93	46.56	43.44	39.28					
									VL	N35 (1)	1	4.5	43.25	40.16	36.73	45.02	46.73	43.02	44.73	43.25	40.16	36.73					
									VL	N35 (1)	1	7.5	45.11	42.01	38.55	46.85	48.55	44.85	46.55	45.11	42.01	38.55					
									VL	N35 (1)	2	4.5	43.25	40.16	36.73	45.02	46.73	43.02	44.73	43.25	40.16	36.73					
									VL	N35 (1)	2	7.5	45.11	42.01	38.55	46.85	48.55	44.85	46.55	45.11	42.01	38.55					
									VL	N35 (1)	3	4.5	43.25	40.16	36.73	45.02	46.73	43.02	44.73	43.25	40.16	36.73					
									VL	N35 (1)	3	7.5	45.11	42.01	38.55	46.85	48.55	44.85	46.55	45.11	42.01	38.55					
									VL	N35 (1)	4	4.5	43.25	40.16	36.73	45.02	46.73	43.02	44.73	43.25	40.16	36.73					
									VL	N35 (1)	4	7.5	45.11	42.01	38.55	46.85	48.55	44.85	46.55	45.11	42.01	38.55					
									VL	N35 (1)	5	4.5	43.25	40.16	36.73	45.02	46.73	43.02	44.73	43.25	40.16	36.73					
									VL	N35 (1)	5	7.5	45.11	42.01	38.55	46.85	48.55	44.85	46.55	45.11	42.01	38.55					
									VL	Burgemeester Zuidwij	1	4.5	39.51	36.35	29.61	39.91	39.61	34.91	34.61	39.51	36.35	29.61					
									VL	Burgemeester Zuidwij	1	7.5	41.03	37.86	31.13	41.42	41.13	36.42	36.13	41.03	37.86	31.13					
									VL	Burgemeester Zuidwij	2	4.5	39.51	36.35	29.61	39.91	39.61	34.91	34.61	39.51	36.35	29.61					
									VL	Burgemeester Zuidwij	2	7.5	41.03	37.86	31.13	41.42	41.13	36.42	36.13	41.03	37.86	31.13					
									VL	Burgemeester Zuidwij	3	4.5	39.51	36.35	29.61	39.91	39.61	34.91	34.61	39.51	36.35	29.61					

nr	z1	m1 adres	huisnr type	afw.toets	refl kenmerk	rhart groep	sh	wnh	dag	avond	nacht	Lden	Letm	IL: inc. maatregel		VL: excl. optreктоeslag					
														Lden	Letm	VL: inc. aftrek	RL: inc. prognose	dag	avond	nacht	
						VL	Burgemeester Zuidwij	3	7.5	41.03	37.86	31.13	41.42	41.13	36.42	36.13	41.03	37.86	31.13		
						VL	Burgemeester Zuidwij	4	4.5	39.51	36.35	29.61	39.91	39.61	34.91	34.61	39.51	36.35	29.61		
						VL	Burgemeester Zuidwij	4	7.5	41.03	37.86	31.13	41.42	41.13	36.42	36.13	41.03	37.86	31.13		
						VL	Burgemeester Zuidwij	5	4.5	39.51	36.35	29.61	39.91	39.61	34.91	34.61	39.51	36.35	29.61		
						VL	Burgemeester Zuidwij	5	7.5	41.03	37.86	31.13	41.42	41.13	36.42	36.13	41.03	37.86	31.13		
						VL	Ridderschapsweg (3)	1	4.5	23.25	18.78	11.79	22.92	23.25	17.92	18.25	23.25	18.78	11.79		
						VL	Ridderschapsweg (3)	1	7.5	23.40	18.93	11.94	23.07	23.40	18.07	18.40	23.40	18.93	11.94		
						VL	Ridderschapsweg (3)	2	4.5	23.32	18.85	11.86	22.99	23.32	17.99	18.32	23.32	18.85	11.86		
						VL	Ridderschapsweg (3)	2	7.5	23.49	19.02	12.03	23.16	23.49	18.16	18.49	23.49	19.02	12.03		
						VL	Ridderschapsweg (3)	3	4.5	23.32	18.85	11.86	22.99	23.32	17.99	18.32	23.32	18.85	11.86		
						VL	Ridderschapsweg (3)	3	7.5	23.49	19.02	12.03	23.16	23.49	18.16	18.49	23.49	19.02	12.03		
						VL	Ridderschapsweg (3)	4	4.5	23.32	18.85	11.86	22.99	23.32	17.99	18.32	23.32	18.85	11.86		
						VL	Ridderschapsweg (3)	4	7.5	23.49	19.02	12.03	23.16	23.49	18.16	18.49	23.49	19.02	12.03		
						VL	Ridderschapsweg (3)	5	4.5	23.32	18.85	11.86	22.99	23.32	17.99	18.32	23.32	18.85	11.86		
						VL	Ridderschapsweg (3)	5	7.5	23.49	19.02	12.03	23.16	23.49	18.16	18.49	23.49	19.02	12.03		
294	0.0	0.0				gevel	W02	VL	totaal (0)	1	1.5	58.12	53.73	46.98	57.89	58.12	53.11	53.26	58.12	53.73	46.98
						VL	totaal (0)	1	4.5	58.44	54.05	47.30	58.21	58.44	53.43	53.58	58.44	54.05	47.30		
						VL	totaal (0)	1	7.5	58.38	54.00	47.27	58.16	58.38	53.39	53.53	58.38	54.00	47.27		
						VL	totaal (0)	2	1.5	58.12	53.73	46.98	57.89	58.12	53.11	53.26	58.12	53.73	46.98		
						VL	totaal (0)	2	4.5	58.44	54.05	47.30	58.21	58.44	53.43	53.58	58.44	54.05	47.30		
						VL	totaal (0)	2	7.5	58.38	54.00	47.27	58.16	58.38	53.39	53.53	58.38	54.00	47.27		
						VL	totaal (0)	3	1.5	58.12	53.73	46.98	57.89	58.12	53.11	53.26	58.12	53.73	46.98		
						VL	totaal (0)	3	4.5	58.44	54.05	47.30	58.21	58.44	53.43	53.58	58.44	54.05	47.30		
						VL	totaal (0)	3	7.5	58.38	54.00	47.27	58.16	58.38	53.39	53.53	58.38	54.00	47.27		
						VL	totaal (0)	4	1.5	58.12	53.73	46.98	57.89	58.12	53.11	53.26	58.12	53.73	46.98		
						VL	totaal (0)	4	4.5	58.44	54.05	47.30	58.21	58.44	53.43	53.58	58.44	54.05	47.30		
						VL	totaal (0)	4	7.5	58.38	54.00	47.27	58.16	58.38	53.39	53.53	58.38	54.00	47.27		
						VL	totaal (0)	5	1.5	58.12	53.73	46.98	57.89	58.12	53.11	53.26	58.12	53.73	46.98		
						VL	totaal (0)	5	4.5	58.44	54.05	47.30	58.21	58.44	53.43	53.58	58.44	54.05	47.30		
						VL	totaal (0)	5	7.5	58.38	54.00	47.27	58.16	58.38	53.39	53.53	58.38	54.00	47.27		
						VL	N35 (1)	1	1.5	43.43	40.38	36.83	45.16	46.83	43.16	44.83	43.43	40.38	36.83		
						VL	N35 (1)	1	4.5	43.72	40.66	37.14	45.46	47.14	43.46	45.14	43.72	40.66	37.14		
						VL	N35 (1)	1	7.5	43.93	40.86	37.35	45.67	47.35	43.67	45.35	43.93	40.86	37.35		
						VL	N35 (1)	2	1.5	43.43	40.38	36.83	45.16	46.83	43.16	44.83	43.43	40.38	36.83		
						VL	N35 (1)	2	4.5	43.72	40.66	37.14	45.46	47.14	43.46	45.14	43.72	40.66	37.14		
						VL	N35 (1)	2	7.5	43.93	40.87	37.35	45.67	47.35	43.67	45.35	43.93	40.87	37.35		
						VL	N35 (1)	3	1.5	43.43	40.38	36.83	45.16	46.83	43.16	44.83	43.43	40.38	36.83		
						VL	N35 (1)	3	4.5	43.72	40.66	37.14	45.46	47.14	43.46	45.14	43.72	40.66	37.14		
						VL	N35 (1)	3	7.5	43.93	40.87	37.35	45.67	47.35	43.67	45.35	43.93	40.87	37.35		
						VL	N35 (1)	4	1.5	43.43	40.38	36.83	45.16	46.83	43.16	44.83	43.43	40.38	36.83		
						VL	N35 (1)	4	4.5	43.72	40.66	37.14	45.46	47.14	43.46	45.14	43.72	40.66	37.14		
						VL	N35 (1)	4	7.5	43.93	40.87	37.35	45.67	47.35	43.67	45.35	43.93	40.87	37.35		
						VL	N35 (1)	5	1.5	43.43	40.38	36.83	45.16	46.83	43.16	44.83	43.43	40.38	36.83		
						VL	N35 (1)	5	4.5	43.72	40.66	37.14	45.46	47.14	43.46	45.14	43.72	40.66	37.14		
						VL	N35 (1)	5	7.5	43.93	40.87	37.35	45.67	47.35	43.67	45.35	43.93	40.87	37.35		
						VL	Burgemeester Zuidwij	1	1.5	40.29	37.12	30.38	40.68	40.38	35.68	35.38	40.29	37.12	30.38		
						VL	Burgemeester Zuidwij	1	4.5	40.41	37.24	30.50	40.80	40.50	35.80	35.50	40.41	37.24	30.50		
						VL	Burgemeester Zuidwij	1	7.5	40.78	37.60	30.87	41.17	40.87	36.17	35.87	40.78	37.60	30.87		
						VL	Burgemeester Zuidwij	2	1.5	40.29	37.12	30.38	40.68	40.38	35.68	35.38	40.29	37.12	30.38		
						VL	Burgemeester Zuidwij	2	4.5	40.41	37.24	30.50	40.80	40.50	35.80	35.50	40.41	37.24	30.50		
						VL	Burgemeester Zuidwij	2	7.5	40.78	37.60	30.87	41.17	40.87	36.17	35.87	40.78	37.60	30.87		
						VL	Burgemeester Zuidwij	3	1.5	40.29	37.12	30.38	40.68	40.38	35.68	35.38	40.29	37.12	30.38		

nr	z1	m1 adres	huisnr type	afw.toets	refl kenmerk	rhart groep	sh	wnh	dag	avond	nacht	Lden	Letm	IL: inc. maatregel		VL: excl. optrektoeslag			
														Lden	Letm	VL: inc. aftrek	RL: inc. prognose	VL: inc. aftrek	VL: inc. prognose
						VL	Burgemeester Zuidwij	3	4.5	40.41	37.24	30.50	40.80	40.50	35.80	35.50	40.41	37.24	30.50
						VL	Burgemeester Zuidwij	3	7.5	40.78	37.60	30.87	41.17	40.87	36.17	35.87	40.78	37.60	30.87
						VL	Burgemeester Zuidwij	4	1.5	40.29	37.12	30.38	40.68	40.38	35.68	35.38	40.29	37.12	30.38
						VL	Burgemeester Zuidwij	4	4.5	40.41	37.24	30.50	40.80	40.50	35.80	35.50	40.41	37.24	30.50
						VL	Burgemeester Zuidwij	4	7.5	40.78	37.60	30.87	41.17	40.87	36.17	35.87	40.78	37.60	30.87
						VL	Burgemeester Zuidwij	5	1.5	40.29	37.12	30.38	40.68	40.38	35.68	35.38	40.29	37.12	30.38
						VL	Burgemeester Zuidwij	5	4.5	40.41	37.24	30.50	40.80	40.50	35.80	35.50	40.41	37.24	30.50
						VL	Burgemeester Zuidwij	5	7.5	40.78	37.60	30.87	41.17	40.87	36.17	35.87	40.78	37.60	30.87
						VL	Ridderschapsweg (3)	1	1.5	57.89	53.42	46.43	57.56	57.89	52.56	52.89	57.89	53.42	46.43
						VL	Ridderschapsweg (3)	1	4.5	58.22	53.75	46.76	57.89	58.22	52.89	53.22	58.22	53.75	46.76
						VL	Ridderschapsweg (3)	1	7.5	58.14	53.67	46.69	57.81	58.14	52.81	53.14	58.14	53.67	46.69
						VL	Ridderschapsweg (3)	2	1.5	57.89	53.42	46.43	57.56	57.89	52.56	52.89	57.89	53.42	46.43
						VL	Ridderschapsweg (3)	2	4.5	58.22	53.75	46.76	57.89	58.22	52.89	53.22	58.22	53.75	46.76
						VL	Ridderschapsweg (3)	2	7.5	58.14	53.67	46.69	57.81	58.14	52.81	53.14	58.14	53.67	46.69
						VL	Ridderschapsweg (3)	3	1.5	57.89	53.42	46.43	57.56	57.89	52.56	52.89	57.89	53.42	46.43
						VL	Ridderschapsweg (3)	3	4.5	58.22	53.75	46.76	57.89	58.22	52.89	53.22	58.22	53.75	46.76
						VL	Ridderschapsweg (3)	3	7.5	58.14	53.67	46.69	57.81	58.14	52.81	53.14	58.14	53.67	46.69
						VL	Ridderschapsweg (3)	4	1.5	57.89	53.42	46.43	57.56	57.89	52.56	52.89	57.89	53.42	46.43
						VL	Ridderschapsweg (3)	4	4.5	58.22	53.75	46.76	57.89	58.22	52.89	53.22	58.22	53.75	46.76
						VL	Ridderschapsweg (3)	4	7.5	58.14	53.67	46.69	57.81	58.14	52.81	53.14	58.14	53.67	46.69
						VL	Ridderschapsweg (3)	5	1.5	57.89	53.42	46.43	57.56	57.89	52.56	52.89	57.89	53.42	46.43
						VL	Ridderschapsweg (3)	5	4.5	58.22	53.75	46.76	57.89	58.22	52.89	53.22	58.22	53.75	46.76
						VL	Ridderschapsweg (3)	5	7.5	58.14	53.67	46.69	57.81	58.14	52.81	53.14	58.14	53.67	46.69
295	0.0	0.0	gevel		W02	VL	totaal (0)	1	4.5	45.22	42.09	37.84	46.57	47.84	43.96	45.42	45.22	42.09	37.84
						VL	totaal (0)	1	7.5	46.98	43.85	39.61	48.34	49.61	45.77	47.22	46.98	43.85	39.61
						VL	totaal (0)	2	4.5	45.22	42.09	37.84	46.57	47.84	43.96	45.42	45.22	42.09	37.84
						VL	totaal (0)	2	7.5	46.98	43.85	39.61	48.34	49.61	45.77	47.22	46.98	43.85	39.61
						VL	totaal (0)	3	4.5	45.22	42.09	37.84	46.57	47.84	43.96	45.42	45.22	42.09	37.84
						VL	totaal (0)	3	7.5	46.98	43.85	39.61	48.34	49.61	45.77	47.22	46.98	43.85	39.61
						VL	totaal (0)	4	4.5	45.22	42.09	37.84	46.57	47.84	43.96	45.42	45.22	42.09	37.84
						VL	totaal (0)	4	7.5	46.98	43.85	39.61	48.34	49.61	45.77	47.22	46.98	43.85	39.61
						VL	totaal (0)	5	4.5	45.22	42.09	37.84	46.57	47.84	43.96	45.42	45.22	42.09	37.84
						VL	totaal (0)	5	7.5	46.98	43.85	39.61	48.34	49.61	45.77	47.22	46.98	43.85	39.61
						VL	N35 (1)	1	4.5	43.49	40.39	36.96	45.25	46.96	43.25	44.96	43.49	40.39	36.96
						VL	N35 (1)	1	7.5	45.36	42.26	38.79	47.10	48.79	45.10	46.79	45.36	42.26	38.79
						VL	N35 (1)	2	4.5	43.49	40.39	36.96	45.25	46.96	43.25	44.96	43.49	40.39	36.96
						VL	N35 (1)	2	7.5	45.36	42.26	38.79	47.10	48.79	45.10	46.79	45.36	42.26	38.79
						VL	N35 (1)	3	4.5	43.49	40.39	36.96	45.25	46.96	43.25	44.96	43.49	40.39	36.96
						VL	N35 (1)	3	7.5	45.36	42.26	38.79	47.10	48.79	45.10	46.79	45.36	42.26	38.79
						VL	N35 (1)	4	4.5	43.49	40.39	36.96	45.25	46.96	43.25	44.96	43.49	40.39	36.96
						VL	N35 (1)	4	7.5	45.36	42.26	38.79	47.10	48.79	45.10	46.79	45.36	42.26	38.79
						VL	N35 (1)	5	4.5	43.49	40.39	36.96	45.25	46.96	43.25	44.96	43.49	40.39	36.96
						VL	N35 (1)	5	7.5	45.36	42.26	38.79	47.10	48.79	45.10	46.79	45.36	42.26	38.79
						VL	Burgemeester Zuidwij	1	4.5	40.18	37.02	30.29	40.58	40.29	35.58	35.29	40.18	37.02	30.29
						VL	Burgemeester Zuidwij	1	7.5	41.68	38.52	31.78	42.08	41.78	37.08	36.78	41.68	38.52	31.78
						VL	Burgemeester Zuidwij	2	4.5	40.18	37.02	30.29	40.58	40.29	35.58	35.29	40.18	37.02	30.29
						VL	Burgemeester Zuidwij	2	7.5	41.68	38.52	31.78	42.08	41.78	37.08	36.78	41.68	38.52	31.78
						VL	Burgemeester Zuidwij	3	4.5	40.18	37.02	30.29	40.58	40.29	35.58	35.29	40.18	37.02	30.29
						VL	Burgemeester Zuidwij	3	7.5	41.68	38.52	31.78	42.08	41.78	37.08	36.78	41.68	38.52	31.78
						VL	Burgemeester Zuidwij	4	4.5	40.18	37.02	30.29	40.58	40.29	35.58	35.29	40.18	37.02	30.29
						VL	Burgemeester Zuidwij	4	7.5	41.68	38.52	31.78	42.08	41.78	37.08	36.78	41.68	38.52	31.78
						VL	Burgemeester Zuidwij	5	4.5	40.18	37.02	30.29	40.58	40.29	35.58	35.29	40.18	37.02	30.29

nr	z1	m1 adres	huisnr	type	afw.toets	refl	kenmerk	rhart	groep	sh	wnh	dag	avond	nacht	Lden	Letm	IL: inc. maatregel		VL: inc. aftrek			RL: inc. prognose			VL: excl. optreктоeslag		
																	Lden	Letm	Lden	Letm	dag	avond	nacht	Lden	Letm	dag	avond
296	0.0	0.0		gevel			W03		VL	Burgemeester Zuidwij	5	7.5	41.68	38.52	31.78	42.08	41.78	37.08	36.78	41.68	38.52	31.78					
									VL	Ridderschapsweg (3)	1	4.5	27.39	22.92	15.93	27.06	27.39	22.06	22.39	27.39	22.92	15.93					
									VL	Ridderschapsweg (3)	1	7.5	29.26	24.79	17.80	28.93	29.26	23.93	24.26	29.26	24.79	17.80					
									VL	Ridderschapsweg (3)	2	4.5	27.42	22.95	15.96	27.09	27.42	22.09	22.42	27.42	22.95	15.96					
									VL	Ridderschapsweg (3)	2	7.5	29.29	24.82	17.83	28.96	29.29	23.96	24.29	29.29	24.82	17.83					
									VL	Ridderschapsweg (3)	3	4.5	27.42	22.95	15.96	27.09	27.42	22.09	22.42	27.42	22.95	15.96					
									VL	Ridderschapsweg (3)	3	7.5	29.29	24.82	17.83	28.96	29.29	23.96	24.29	29.29	24.82	17.83					
									VL	Ridderschapsweg (3)	4	4.5	27.42	22.95	15.96	27.09	27.42	22.09	22.42	27.42	22.95	15.96					
									VL	Ridderschapsweg (3)	4	7.5	29.29	24.82	17.83	28.96	29.29	23.96	24.29	29.29	24.82	17.83					
									VL	Ridderschapsweg (3)	5	4.5	27.42	22.95	15.96	27.09	27.42	22.09	22.42	27.42	22.95	15.96					
									VL	Ridderschapsweg (3)	5	7.5	29.29	24.82	17.83	28.96	29.29	23.96	24.29	29.29	24.82	17.83					
									VL	totaal (0)	1	4.5	45.75	42.62	38.31	47.08	48.31	44.43	45.87	45.75	42.62	38.31					
									VL	totaal (0)	1	7.5	47.56	44.43	40.12	48.89	50.12	46.28	47.71	47.56	44.43	40.12					
									VL	totaal (0)	2	4.5	45.76	42.62	38.31	47.08	48.31	44.43	45.87	45.76	42.62	38.31					
									VL	totaal (0)	2	7.5	47.57	44.43	40.12	48.89	50.12	46.28	47.71	47.57	44.43	40.12					
									VL	totaal (0)	3	4.5	45.76	42.62	38.31	47.08	48.31	44.43	45.87	45.76	42.62	38.31					
									VL	totaal (0)	3	7.5	47.57	44.43	40.12	48.89	50.12	46.28	47.71	47.57	44.43	40.12					
									VL	totaal (0)	4	4.5	45.76	42.62	38.31	47.08	48.31	44.43	45.87	45.76	42.62	38.31					
									VL	totaal (0)	4	7.5	47.57	44.43	40.12	48.89	50.12	46.28	47.71	47.57	44.43	40.12					
									VL	totaal (0)	5	4.5	45.76	42.62	38.31	47.08	48.31	44.43	45.87	45.76	42.62	38.31					
									VL	totaal (0)	5	7.5	47.57	44.43	40.12	48.89	50.12	46.28	47.71	47.57	44.43	40.12					
									VL	N35 (1)	1	4.5	43.90	40.81	37.37	45.66	47.37	43.66	45.37	43.90	40.81	37.37					
									VL	N35 (1)	1	7.5	45.84	42.75	39.24	47.57	49.24	45.57	47.24	45.84	42.75	39.24					
									VL	N35 (1)	2	4.5	43.91	40.81	37.37	45.66	47.37	43.66	45.37	43.91	40.81	37.37					
									VL	N35 (1)	2	7.5	45.84	42.75	39.25	47.57	49.25	45.57	47.25	45.84	42.75	39.25					
									VL	N35 (1)	3	4.5	43.91	40.81	37.37	45.66	47.37	43.66	45.37	43.91	40.81	37.37					
									VL	N35 (1)	3	7.5	45.84	42.75	39.25	47.57	49.25	45.57	47.25	45.84	42.75	39.25					
									VL	N35 (1)	4	4.5	43.91	40.81	37.37	45.66	47.37	43.66	45.37	43.91	40.81	37.37					
									VL	N35 (1)	4	7.5	45.84	42.75	39.25	47.57	49.25	45.57	47.25	45.84	42.75	39.25					
									VL	N35 (1)	5	4.5	43.91	40.81	37.37	45.66	47.37	43.66	45.37	43.91	40.81	37.37					
									VL	N35 (1)	5	7.5	45.84	42.75	39.25	47.57	49.25	45.57	47.25	45.84	42.75	39.25					
									VL	Burgemeester Zuidwij	1	4.5	40.97	37.81	31.07	41.37	41.07	36.37	36.07	40.97	37.81	31.07					
									VL	Burgemeester Zuidwij	1	7.5	42.48	39.32	32.58	42.88	42.58	37.88	37.58	42.48	39.32	32.58					
VL	Burgemeester Zuidwij	2	4.5	40.97	37.81	31.07	41.37	41.07	36.37	36.07	40.97	37.81	31.07														
VL	Burgemeester Zuidwij	2	7.5	42.48	39.32	32.58	42.88	42.58	37.88	37.58	42.48	39.32	32.58														
VL	Burgemeester Zuidwij	3	4.5	40.97	37.81	31.07	41.37	41.07	36.37	36.07	40.97	37.81	31.07														
VL	Burgemeester Zuidwij	3	7.5	42.48	39.32	32.58	42.88	42.58	37.88	37.58	42.48	39.32	32.58														
VL	Burgemeester Zuidwij	4	4.5	40.97	37.81	31.07	41.37	41.07	36.37	36.07	40.97	37.81	31.07														
VL	Burgemeester Zuidwij	4	7.5	42.48	39.32	32.58	42.88	42.58	37.88	37.58	42.48	39.32	32.58														
VL	Burgemeester Zuidwij	5	4.5	40.97	37.81	31.07	41.37	41.07	36.37	36.07	40.97	37.81	31.07														
VL	Burgemeester Zuidwij	5	7.5	42.48	39.32	32.58	42.88	42.58	37.88	37.58	42.48	39.32	32.58														
VL	Ridderschapsweg (3)	1	4.5	27.54	23.07	16.08	27.21	27.54	22.21	22.54	27.54	23.07	16.08														
VL	Ridderschapsweg (3)	1	7.5	29.92	25.45	18.47	29.59	29.92	24.59	24.92	29.92	25.45	18.47														
VL	Ridderschapsweg (3)	2	4.5	27.57	23.10	16.12	27.24	27.57	22.24	22.57	27.57	23.10	16.12														
VL	Ridderschapsweg (3)	2	7.5	29.95	25.48	18.49	29.62	29.95	24.62	24.95	29.95	25.48	18.49														
VL	Ridderschapsweg (3)	3	4.5	27.57	23.10	16.12	27.24	27.57	22.24	22.57	27.57	23.10	16.12														
VL	Ridderschapsweg (3)	3	7.5	29.95	25.48	18.49	29.62	29.95	24.62	24.95	29.95	25.48	18.49														
VL	Ridderschapsweg (3)	4	4.5	27.57	23.10	16.12	27.24	27.57	22.24	22.57	27.57	23.10	16.12														
VL	Ridderschapsweg (3)	4	7.5	29.95	25.48	18.49	29.62	29.95	24.62	24.95	29.95	25.48	18.49														
VL	Ridderschapsweg (3)	5	4.5	27.57	23.10	16.12	27.24	27.57	22.24	22.57	27.57	23.10	16.12														
VL	Ridderschapsweg (3)	5	7.5	29.95	25.48	18.49	29.62	29.95	24.62	24.95	29.95	25.48	18.49														
VL	totaal (0)	1	1.5	58.14	53.76	47.04	57.92	58.14	53.17	53.30	58.14	53.76	47.04														

297 0.0 0.0

gevel W04

nr	z1	m1 adres	huisnr type	afw.toets	refl kenmerk	rhart groep	sh	wnh	dag	avond	nacht	Lden	Letm	IL: inc. maatregel		VL: excl. optreктоeslag		
														Lden	Letm	VL: inc. af trek	VL: inc. prognose	dag
						VL Ridderschapsweg (3)	1	1.5	57.79	53.32	46.33	57.46	57.79	52.46	52.79	57.79	53.32	46.33
						VL Ridderschapsweg (3)	1	4.5	58.09	53.62	46.63	57.76	58.09	52.76	53.09	58.09	53.62	46.63
						VL Ridderschapsweg (3)	1	7.5	58.00	53.53	46.55	57.67	58.00	52.67	53.00	58.00	53.53	46.55
						VL Ridderschapsweg (3)	2	1.5	57.79	53.32	46.33	57.46	57.79	52.46	52.79	57.79	53.32	46.33
						VL Ridderschapsweg (3)	2	4.5	58.09	53.62	46.63	57.76	58.09	52.76	53.09	58.09	53.62	46.63
						VL Ridderschapsweg (3)	2	7.5	58.00	53.53	46.55	57.67	58.00	52.67	53.00	58.00	53.53	46.55
						VL Ridderschapsweg (3)	3	1.5	57.79	53.32	46.33	57.46	57.79	52.46	52.79	57.79	53.32	46.33
						VL Ridderschapsweg (3)	3	4.5	58.09	53.62	46.63	57.76	58.09	52.76	53.09	58.09	53.62	46.63
						VL Ridderschapsweg (3)	3	7.5	58.00	53.53	46.55	57.67	58.00	52.67	53.00	58.00	53.53	46.55
						VL Ridderschapsweg (3)	4	1.5	57.79	53.32	46.33	57.46	57.79	52.46	52.79	57.79	53.32	46.33
						VL Ridderschapsweg (3)	4	4.5	58.09	53.62	46.63	57.76	58.09	52.76	53.09	58.09	53.62	46.63
						VL Ridderschapsweg (3)	4	7.5	58.00	53.53	46.55	57.67	58.00	52.67	53.00	58.00	53.53	46.55
						VL Ridderschapsweg (3)	5	1.5	57.79	53.32	46.33	57.46	57.79	52.46	52.79	57.79	53.32	46.33
						VL Ridderschapsweg (3)	5	4.5	58.09	53.62	46.63	57.76	58.09	52.76	53.09	58.09	53.62	46.63
						VL Ridderschapsweg (3)	5	7.5	58.00	53.53	46.55	57.67	58.00	52.67	53.00	58.00	53.53	46.55
299	0.0	0.0	gevel		W05	VL totaal (0)	1	4.5	46.00	42.87	38.48	47.29	48.48	44.59	46.00	46.00	42.87	38.48
						VL totaal (0)	1	7.5	47.79	44.66	40.32	49.10	50.32	46.47	47.88	47.79	44.66	40.32
						VL totaal (0)	2	4.5	46.00	42.87	38.49	47.30	48.49	44.59	46.00	46.00	42.87	38.49
						VL totaal (0)	2	7.5	47.80	44.67	40.32	49.11	50.32	46.47	47.88	47.80	44.67	40.32
						VL totaal (0)	3	4.5	46.00	42.87	38.49	47.30	48.49	44.59	46.00	46.00	42.87	38.49
						VL totaal (0)	3	7.5	47.80	44.67	40.32	49.11	50.32	46.47	47.88	47.80	44.67	40.32
						VL totaal (0)	4	4.5	46.00	42.87	38.49	47.30	48.49	44.59	46.00	46.00	42.87	38.49
						VL totaal (0)	4	7.5	47.80	44.67	40.32	49.11	50.32	46.47	47.88	47.80	44.67	40.32
						VL totaal (0)	5	4.5	46.00	42.87	38.49	47.30	48.49	44.59	46.00	46.00	42.87	38.49
						VL totaal (0)	5	7.5	47.80	44.67	40.32	49.11	50.32	46.47	47.88	47.80	44.67	40.32
						VL N35 (1)	1	4.5	43.98	40.89	37.45	45.74	47.45	43.74	45.45	43.98	40.89	37.45
						VL N35 (1)	1	7.5	45.99	42.91	39.39	47.72	49.39	45.72	47.39	45.99	42.91	39.39
						VL N35 (1)	2	4.5	43.98	40.89	37.45	45.74	47.45	43.74	45.45	43.98	40.89	37.45
						VL N35 (1)	2	7.5	46.00	42.91	39.40	47.73	49.40	45.73	47.40	46.00	42.91	39.40
						VL N35 (1)	3	4.5	43.98	40.89	37.45	45.74	47.45	43.74	45.45	43.98	40.89	37.45
						VL N35 (1)	3	7.5	46.00	42.91	39.40	47.73	49.40	45.73	47.40	46.00	42.91	39.40
						VL N35 (1)	4	4.5	43.98	40.89	37.45	45.74	47.45	43.74	45.45	43.98	40.89	37.45
						VL N35 (1)	4	7.5	46.00	42.91	39.40	47.73	49.40	45.73	47.40	46.00	42.91	39.40
						VL N35 (1)	5	4.5	43.98	40.89	37.45	45.74	47.45	43.74	45.45	43.98	40.89	37.45
						VL N35 (1)	5	7.5	46.00	42.91	39.40	47.73	49.40	45.73	47.40	46.00	42.91	39.40
						VL Burgemeester Zuidwij	1	4.5	41.54	38.38	31.64	41.94	41.64	36.94	36.64	41.54	38.38	31.64
						VL Burgemeester Zuidwij	1	7.5	42.91	39.75	33.01	43.31	43.01	38.31	38.01	42.91	39.75	33.01
						VL Burgemeester Zuidwij	2	4.5	41.54	38.38	31.64	41.94	41.64	36.94	36.64	41.54	38.38	31.64
						VL Burgemeester Zuidwij	2	7.5	42.91	39.75	33.01	43.31	43.01	38.31	38.01	42.91	39.75	33.01
						VL Burgemeester Zuidwij	3	4.5	41.54	38.38	31.64	41.94	41.64	36.94	36.64	41.54	38.38	31.64
						VL Burgemeester Zuidwij	3	7.5	42.91	39.75	33.01	43.31	43.01	38.31	38.01	42.91	39.75	33.01
						VL Burgemeester Zuidwij	4	4.5	41.54	38.38	31.64	41.94	41.64	36.94	36.64	41.54	38.38	31.64
						VL Burgemeester Zuidwij	4	7.5	42.91	39.75	33.01	43.31	43.01	38.31	38.01	42.91	39.75	33.01
						VL Burgemeester Zuidwij	5	4.5	41.54	38.38	31.64	41.94	41.64	36.94	36.64	41.54	38.38	31.64
						VL Burgemeester Zuidwij	5	7.5	42.91	39.75	33.01	43.31	43.01	38.31	38.01	42.91	39.75	33.01
						VL Ridderschapsweg (3)	1	4.5	27.21	22.74	15.75	26.88	27.21	21.88	22.21	27.21	22.74	15.75
						VL Ridderschapsweg (3)	1	7.5	29.30	24.83	17.84	28.97	29.30	23.97	24.30	29.30	24.83	17.84
						VL Ridderschapsweg (3)	2	4.5	27.25	22.78	15.79	26.92	27.25	21.92	22.25	27.25	22.78	15.79
						VL Ridderschapsweg (3)	2	7.5	29.33	24.86	17.87	29.00	29.33	24.00	24.33	29.33	24.86	17.87
						VL Ridderschapsweg (3)	3	4.5	27.25	22.78	15.79	26.92	27.25	21.92	22.25	27.25	22.78	15.79
						VL Ridderschapsweg (3)	3	7.5	29.33	24.86	17.87	29.00	29.33	24.00	24.33	29.33	24.86	17.87
						VL Ridderschapsweg (3)	4	4.5	27.25	22.78	15.79	26.92	27.25	21.92	22.25	27.25	22.78	15.79

nr	z1	m1 adres	huisnr	type	afw.toets	refl	kenmerk	rhart	groep	sh	wnh	dag	avond	nacht	Lden	Letm	IL: inc. maatregel		VL: excl. optreктоeslag		
																	Lden	Letm	VL: inc. aftrek	VL: inc. prognose	dag
								VL	Ridderschapsweg (3)	4	7.5	29.33	24.86	17.87	29.00	29.33	24.00	24.33	29.33	24.86	17.87
								VL	Ridderschapsweg (3)	5	4.5	27.25	22.78	15.79	26.92	27.25	21.92	22.25	27.25	22.78	15.79
								VL	Ridderschapsweg (3)	5	7.5	29.33	24.86	17.87	29.00	29.33	24.00	24.33	29.33	24.86	17.87
300	0.0	0.0		gevel			W06	VL	totaal (0)	1	1.5	58.04	53.70	47.04	57.86	58.04	53.16	53.23	58.04	53.70	47.04
								VL	totaal (0)	1	4.5	58.35	54.01	47.37	58.17	58.35	53.49	53.55	58.35	54.01	47.37
								VL	totaal (0)	1	7.5	58.31	53.98	47.37	58.15	58.31	53.49	53.53	58.31	53.98	47.37
								VL	totaal (0)	2	1.5	58.04	53.70	47.04	57.86	58.04	53.16	53.23	58.04	53.70	47.04
								VL	totaal (0)	2	4.5	58.35	54.01	47.37	58.17	58.35	53.49	53.55	58.35	54.01	47.37
								VL	totaal (0)	2	7.5	58.31	53.98	47.37	58.15	58.31	53.49	53.53	58.31	53.98	47.37
								VL	totaal (0)	3	1.5	58.04	53.70	47.04	57.86	58.04	53.16	53.23	58.04	53.70	47.04
								VL	totaal (0)	3	4.5	58.35	54.01	47.37	58.17	58.35	53.49	53.55	58.35	54.01	47.37
								VL	totaal (0)	3	7.5	58.31	53.98	47.37	58.15	58.31	53.49	53.53	58.31	53.98	47.37
								VL	totaal (0)	4	1.5	58.04	53.70	47.04	57.86	58.04	53.16	53.23	58.04	53.70	47.04
								VL	totaal (0)	4	4.5	58.35	54.01	47.37	58.17	58.35	53.49	53.55	58.35	54.01	47.37
								VL	totaal (0)	4	7.5	58.31	53.98	47.37	58.15	58.31	53.49	53.53	58.31	53.98	47.37
								VL	totaal (0)	5	1.5	58.04	53.70	47.04	57.86	58.04	53.16	53.23	58.04	53.70	47.04
								VL	totaal (0)	5	4.5	58.35	54.01	47.37	58.17	58.35	53.49	53.55	58.35	54.01	47.37
								VL	totaal (0)	5	7.5	58.31	53.98	47.37	58.15	58.31	53.49	53.53	58.31	53.98	47.37
								VL	N35 (1)	1	1.5	44.72	41.68	38.14	46.46	48.14	44.46	46.14	44.72	41.68	38.14
								VL	N35 (1)	1	4.5	45.19	42.13	38.64	46.95	48.64	44.95	46.64	45.19	42.13	38.64
								VL	N35 (1)	1	7.5	45.51	42.45	38.95	47.26	48.95	45.26	46.95	45.51	42.45	38.95
								VL	N35 (1)	2	1.5	44.72	41.68	38.14	46.46	48.14	44.46	46.14	44.72	41.68	38.14
								VL	N35 (1)	2	4.5	45.19	42.13	38.64	46.95	48.64	44.95	46.64	45.19	42.13	38.64
								VL	N35 (1)	2	7.5	45.51	42.45	38.95	47.26	48.95	45.26	46.95	45.51	42.45	38.95
								VL	N35 (1)	3	1.5	44.72	41.68	38.14	46.46	48.14	44.46	46.14	44.72	41.68	38.14
								VL	N35 (1)	3	4.5	45.19	42.13	38.64	46.95	48.64	44.95	46.64	45.19	42.13	38.64
								VL	N35 (1)	3	7.5	45.51	42.45	38.95	47.26	48.95	45.26	46.95	45.51	42.45	38.95
								VL	N35 (1)	4	1.5	44.72	41.68	38.14	46.46	48.14	44.46	46.14	44.72	41.68	38.14
								VL	N35 (1)	4	4.5	45.19	42.13	38.64	46.95	48.64	44.95	46.64	45.19	42.13	38.64
								VL	N35 (1)	4	7.5	45.51	42.45	38.95	47.26	48.95	45.26	46.95	45.51	42.45	38.95
								VL	N35 (1)	5	1.5	44.72	41.68	38.14	46.46	48.14	44.46	46.14	44.72	41.68	38.14
								VL	N35 (1)	5	4.5	45.19	42.13	38.64	46.95	48.64	44.95	46.64	45.19	42.13	38.64
								VL	N35 (1)	5	7.5	45.51	42.45	38.95	47.26	48.95	45.26	46.95	45.51	42.45	38.95
								VL	Burgemeester Zuidwij	1	1.5	43.86	40.65	33.94	44.24	43.94	39.24	38.94	43.86	40.65	33.94
								VL	Burgemeester Zuidwij	1	4.5	44.04	40.82	34.12	44.42	44.12	39.42	39.12	44.04	40.82	34.12
								VL	Burgemeester Zuidwij	1	7.5	44.76	41.53	34.83	45.13	44.83	40.13	39.83	44.76	41.53	34.83
								VL	Burgemeester Zuidwij	2	1.5	43.86	40.65	33.94	44.24	43.94	39.24	38.94	43.86	40.65	33.94
								VL	Burgemeester Zuidwij	2	4.5	44.04	40.82	34.12	44.42	44.12	39.42	39.12	44.04	40.82	34.12
								VL	Burgemeester Zuidwij	2	7.5	44.76	41.53	34.83	45.13	44.83	40.13	39.83	44.76	41.53	34.83
								VL	Burgemeester Zuidwij	3	1.5	43.86	40.65	33.94	44.24	43.94	39.24	38.94	43.86	40.65	33.94
								VL	Burgemeester Zuidwij	3	4.5	44.04	40.82	34.12	44.42	44.12	39.42	39.12	44.04	40.82	34.12
								VL	Burgemeester Zuidwij	3	7.5	44.76	41.53	34.83	45.13	44.83	40.13	39.83	44.76	41.53	34.83
								VL	Burgemeester Zuidwij	4	1.5	43.86	40.65	33.94	44.24	43.94	39.24	38.94	43.86	40.65	33.94
								VL	Burgemeester Zuidwij	4	4.5	44.04	40.82	34.12	44.42	44.12	39.42	39.12	44.04	40.82	34.12
								VL	Burgemeester Zuidwij	4	7.5	44.76	41.53	34.83	45.13	44.83	40.13	39.83	44.76	41.53	34.83
								VL	Burgemeester Zuidwij	5	1.5	43.86	40.65	33.94	44.24	43.94	39.24	38.94	43.86	40.65	33.94
								VL	Burgemeester Zuidwij	5	4.5	44.04	40.82	34.12	44.42	44.12	39.42	39.12	44.04	40.82	34.12
								VL	Burgemeester Zuidwij	5	7.5	44.76	41.53	34.83	45.13	44.83	40.13	39.83	44.76	41.53	34.83
								VL	Ridderschapsweg (3)	1	1.5	57.65	53.18	46.19	57.32	57.65	52.32	52.65	57.65	53.18	46.19
								VL	Ridderschapsweg (3)	1	4.5	57.96	53.49	46.50	57.63	57.96	52.63	52.96	57.96	53.49	46.50
								VL	Ridderschapsweg (3)	1	7.5	57.86	53.39	46.41	57.53	57.86	52.53	52.86	57.86	53.39	46.41
								VL	Ridderschapsweg (3)	2	1.5	57.65	53.18	46.19	57.32	57.65	52.32	52.65	57.65	53.18	46.19

nr	z1	m1 adres	huisnr	type	afw.toets	refl	kenmerk	rhart	groep	sh	wnh	dag	avond	nacht	Lden	Letm	IL: inc. maatregel		VL: excl. optreктоeslag				
																	Lden	Letm	VL: inc. aftrek	RL: inc. prognose	Lden	Letm	VL: inc. aftrek
									VL	totaal	(0)	1	4.5	53.46	49.19	42.85	53.40	53.46	48.99	48.86	53.46	49.19	42.85
									VL	totaal	(0)	1	7.5	53.58	49.36	43.14	53.58	53.58	49.30	49.25	53.58	49.36	43.14
									VL	totaal	(0)	2	1.5	52.74	48.46	42.03	52.65	52.74	48.17	48.09	52.74	48.46	42.03
									VL	totaal	(0)	2	4.5	53.46	49.19	42.85	53.40	53.46	48.99	48.86	53.46	49.19	42.85
									VL	totaal	(0)	2	7.5	53.58	49.36	43.14	53.58	53.58	49.30	49.26	53.58	49.36	43.14
									VL	totaal	(0)	3	1.5	52.74	48.46	42.03	52.65	52.74	48.17	48.09	52.74	48.46	42.03
									VL	totaal	(0)	3	4.5	53.46	49.19	42.85	53.40	53.46	48.99	48.86	53.46	49.19	42.85
									VL	totaal	(0)	3	7.5	53.58	49.36	43.14	53.58	53.58	49.30	49.26	53.58	49.36	43.14
									VL	totaal	(0)	4	1.5	52.74	48.46	42.03	52.65	52.74	48.17	48.09	52.74	48.46	42.03
									VL	totaal	(0)	4	4.5	53.46	49.19	42.85	53.40	53.46	48.99	48.86	53.46	49.19	42.85
									VL	totaal	(0)	4	7.5	53.58	49.36	43.14	53.58	53.58	49.30	49.26	53.58	49.36	43.14
									VL	totaal	(0)	5	1.5	52.74	48.46	42.03	52.65	52.74	48.17	48.09	52.74	48.46	42.03
									VL	totaal	(0)	5	4.5	53.46	49.19	42.85	53.40	53.46	48.99	48.86	53.46	49.19	42.85
									VL	totaal	(0)	5	7.5	53.58	49.36	43.14	53.58	53.58	49.30	49.26	53.58	49.36	43.14
									VL	N35	(1)	1	1.5	41.98	38.91	35.39	43.71	45.39	41.71	43.39	41.98	38.91	35.39
									VL	N35	(1)	1	4.5	43.35	40.29	36.77	45.09	46.77	43.09	44.77	43.35	40.29	36.77
									VL	N35	(1)	1	7.5	44.42	41.35	37.82	46.15	47.82	44.15	45.82	44.42	41.35	37.82
									VL	N35	(1)	2	1.5	41.98	38.92	35.40	43.72	45.40	41.72	43.40	41.98	38.92	35.40
									VL	N35	(1)	2	4.5	43.36	40.29	36.78	45.10	46.78	43.10	44.78	43.36	40.29	36.78
									VL	N35	(1)	2	7.5	44.42	41.35	37.82	46.15	47.82	44.15	45.82	44.42	41.35	37.82
									VL	N35	(1)	3	1.5	41.98	38.92	35.40	43.72	45.40	41.72	43.40	41.98	38.92	35.40
									VL	N35	(1)	3	4.5	43.36	40.29	36.78	45.10	46.78	43.10	44.78	43.36	40.29	36.78
									VL	N35	(1)	3	7.5	44.42	41.35	37.82	46.15	47.82	44.15	45.82	44.42	41.35	37.82
									VL	N35	(1)	4	1.5	41.98	38.92	35.40	43.72	45.40	41.72	43.40	41.98	38.92	35.40
									VL	N35	(1)	4	4.5	43.36	40.29	36.78	45.10	46.78	43.10	44.78	43.36	40.29	36.78
									VL	N35	(1)	4	7.5	44.42	41.35	37.82	46.15	47.82	44.15	45.82	44.42	41.35	37.82
									VL	N35	(1)	5	1.5	41.98	38.92	35.40	43.72	45.40	41.72	43.40	41.98	38.92	35.40
									VL	N35	(1)	5	4.5	43.36	40.29	36.78	45.10	46.78	43.10	44.78	43.36	40.29	36.78
									VL	N35	(1)	5	7.5	44.42	41.35	37.82	46.15	47.82	44.15	45.82	44.42	41.35	37.82
									VL	Burgemeester Zuidwij	1	1.5	37.79	34.63	27.89	38.19	37.89	33.19	32.89	37.79	34.63	27.89	
									VL	Burgemeester Zuidwij	1	4.5	37.89	34.72	27.99	38.28	37.99	33.28	32.99	37.89	34.72	27.99	
									VL	Burgemeester Zuidwij	1	7.5	38.78	35.61	28.88	39.17	38.88	34.17	33.88	38.78	35.61	28.88	
									VL	Burgemeester Zuidwij	2	1.5	37.80	34.64	27.90	38.20	37.90	33.20	32.90	37.80	34.64	27.90	
									VL	Burgemeester Zuidwij	2	4.5	37.89	34.73	27.99	38.29	37.99	33.29	32.99	37.89	34.73	27.99	
									VL	Burgemeester Zuidwij	2	7.5	38.79	35.62	28.88	39.18	38.88	34.18	33.88	38.79	35.62	28.88	
									VL	Burgemeester Zuidwij	3	1.5	37.80	34.64	27.90	38.20	37.90	33.20	32.90	37.80	34.64	27.90	
									VL	Burgemeester Zuidwij	3	4.5	37.89	34.73	27.99	38.29	37.99	33.29	32.99	37.89	34.73	27.99	
									VL	Burgemeester Zuidwij	3	7.5	38.79	35.62	28.88	39.18	38.88	34.18	33.88	38.79	35.62	28.88	
									VL	Burgemeester Zuidwij	4	1.5	37.80	34.64	27.90	38.20	37.90	33.20	32.90	37.80	34.64	27.90	
									VL	Burgemeester Zuidwij	4	4.5	37.89	34.73	27.99	38.29	37.99	33.29	32.99	37.89	34.73	27.99	
									VL	Burgemeester Zuidwij	4	7.5	38.79	35.62	28.88	39.18	38.88	34.18	33.88	38.79	35.62	28.88	
									VL	Burgemeester Zuidwij	5	1.5	37.80	34.64	27.90	38.20	37.90	33.20	32.90	37.80	34.64	27.90	
									VL	Burgemeester Zuidwij	5	4.5	37.89	34.73	27.99	38.29	37.99	33.29	32.99	37.89	34.73	27.99	
									VL	Burgemeester Zuidwij	5	7.5	38.79	35.62	28.88	39.18	38.88	34.18	33.88	38.79	35.62	28.88	
									VL	Ridderschapsweg	(3)	1	1.5	52.21	47.74	40.75	51.88	52.21	46.88	47.21	52.21	47.74	40.75
									VL	Ridderschapsweg	(3)	1	4.5	52.88	48.41	41.42	52.55	52.88	47.55	47.88	52.88	48.41	41.42
									VL	Ridderschapsweg	(3)	1	7.5	52.85	48.39	41.40	52.52	52.85	47.52	47.85	52.85	48.39	41.40
									VL	Ridderschapsweg	(3)	2	1.5	52.21	47.74	40.75	51.88	52.21	46.88	47.21	52.21	47.74	40.75
									VL	Ridderschapsweg	(3)	2	4.5	52.88	48.41	41.42	52.55	52.88	47.55	47.88	52.88	48.41	41.42
									VL	Ridderschapsweg	(3)	2	7.5	52.86	48.39	41.40	52.53	52.86	47.53	47.86	52.86	48.39	41.40
									VL	Ridderschapsweg	(3)	3	1.5	52.21	47.74	40.75	51.88	52.21	46.88	47.21	52.21	47.74	40.75
									VL	Ridderschapsweg	(3)	3	4.5	52.88	48.41	41.42	52.55	52.88	47.55	47.88	52.88	48.41	41.42

nr	z1	m1 adres	huisnr type	afw.toets	refl kenmerk	rhart groep	sh	wnh	dag	avond	nacht	Lden	Letm	IL: inc. maatregel		VL: excl. optreктоeslag		
														Lden	Letm	VL: inc. aftrek	RL: inc. prognose	dag
303	0.0	0.0	gevel	P01	VL Ridderschapsweg (3)	3	7.5	52.86	48.39	41.40	52.53	52.86	47.53	47.86	52.86	48.39	41.40	
					VL Ridderschapsweg (3)	4	1.5	52.21	47.74	40.75	51.88	52.21	46.88	47.21	52.21	47.74	40.75	
					VL Ridderschapsweg (3)	4	4.5	52.88	48.41	41.42	52.55	52.88	47.55	47.88	52.88	48.41	41.42	
					VL Ridderschapsweg (3)	4	7.5	52.86	48.39	41.40	52.53	52.86	47.53	47.86	52.86	48.39	41.40	
					VL Ridderschapsweg (3)	5	1.5	52.21	47.74	40.75	51.88	52.21	46.88	47.21	52.21	47.74	40.75	
					VL Ridderschapsweg (3)	5	4.5	52.88	48.41	41.42	52.55	52.88	47.55	47.88	52.88	48.41	41.42	
					VL Ridderschapsweg (3)	5	7.5	52.86	48.39	41.40	52.53	52.86	47.53	47.86	52.86	48.39	41.40	
					VL totaal (0)	1	1.5	43.75	40.47	35.86	44.85	45.86	41.96	43.25	43.75	40.47	35.86	
					VL totaal (0)	1	4.5	44.39	41.13	36.89	45.67	46.89	43.07	44.50	44.39	41.13	36.89	
					VL totaal (0)	2	1.5	43.75	40.47	35.86	44.85	45.86	41.96	43.25	43.75	40.47	35.86	
					VL totaal (0)	2	4.5	44.39	41.13	36.89	45.67	46.89	43.07	44.50	44.39	41.13	36.89	
					VL totaal (0)	3	1.5	43.75	40.47	35.86	44.85	45.86	41.96	43.25	43.75	40.47	35.86	
					VL totaal (0)	3	4.5	44.39	41.13	36.89	45.67	46.89	43.07	44.50	44.39	41.13	36.89	
					VL totaal (0)	4	1.5	43.75	40.47	35.86	44.85	45.86	41.96	43.25	43.75	40.47	35.86	
					VL totaal (0)	4	4.5	44.39	41.13	36.89	45.67	46.89	43.07	44.50	44.39	41.13	36.89	
					VL totaal (0)	5	1.5	43.75	40.47	35.86	44.85	45.86	41.96	43.25	43.75	40.47	35.86	
					VL totaal (0)	5	4.5	44.39	41.13	36.89	45.67	46.89	43.07	44.50	44.39	41.13	36.89	
					VL N35 (1)	1	1.5	41.09	38.00	34.54	42.84	44.54	40.84	42.54	41.09	38.00	34.54	
					VL N35 (1)	1	4.5	42.62	39.54	36.07	44.37	46.07	42.37	44.07	42.62	39.54	36.07	
					VL N35 (1)	2	1.5	41.09	38.00	34.54	42.84	44.54	40.84	42.54	41.09	38.00	34.54	
					VL N35 (1)	2	4.5	42.62	39.54	36.07	44.37	46.07	42.37	44.07	42.62	39.54	36.07	
					VL N35 (1)	3	1.5	41.09	38.00	34.54	42.84	44.54	40.84	42.54	41.09	38.00	34.54	
					VL N35 (1)	3	4.5	42.62	39.54	36.07	44.37	46.07	42.37	44.07	42.62	39.54	36.07	
					VL N35 (1)	4	1.5	41.09	38.00	34.54	42.84	44.54	40.84	42.54	41.09	38.00	34.54	
					VL N35 (1)	4	4.5	42.62	39.54	36.07	44.37	46.07	42.37	44.07	42.62	39.54	36.07	
					VL N35 (1)	5	1.5	41.09	38.00	34.54	42.84	44.54	40.84	42.54	41.09	38.00	34.54	
					VL N35 (1)	5	4.5	42.62	39.54	36.07	44.37	46.07	42.37	44.07	42.62	39.54	36.07	
					VL Burgemeester Zuidwij	1	1.5	38.89	35.69	28.97	39.27	38.97	34.27	33.97	38.89	35.69	28.97	
					VL Burgemeester Zuidwij	1	4.5	37.62	34.43	27.71	38.01	37.71	33.01	32.71	37.62	34.43	27.71	
					VL Burgemeester Zuidwij	2	1.5	38.89	35.69	28.97	39.27	38.97	34.27	33.97	38.89	35.69	28.97	
					VL Burgemeester Zuidwij	2	4.5	37.62	34.43	27.71	38.01	37.71	33.01	32.71	37.62	34.43	27.71	
					VL Burgemeester Zuidwij	3	1.5	38.89	35.69	28.97	39.27	38.97	34.27	33.97	38.89	35.69	28.97	
					VL Burgemeester Zuidwij	3	4.5	37.62	34.43	27.71	38.01	37.71	33.01	32.71	37.62	34.43	27.71	
VL Burgemeester Zuidwij	4	1.5	38.89	35.69	28.97	39.27	38.97	34.27	33.97	38.89	35.69	28.97						
VL Burgemeester Zuidwij	4	4.5	37.62	34.43	27.71	38.01	37.71	33.01	32.71	37.62	34.43	27.71						
VL Burgemeester Zuidwij	5	1.5	38.89	35.69	28.97	39.27	38.97	34.27	33.97	38.89	35.69	28.97						
VL Burgemeester Zuidwij	5	4.5	37.62	34.43	27.71	38.01	37.71	33.01	32.71	37.62	34.43	27.71						
VL Ridderschapsweg (3)	1	1.5	34.92	30.45	23.46	34.59	34.92	29.59	29.92	34.92	30.45	23.46						
VL Ridderschapsweg (3)	1	4.5	35.32	30.85	23.86	34.99	35.32	29.99	30.32	35.32	30.85	23.86						
VL Ridderschapsweg (3)	2	1.5	34.92	30.45	23.46	34.59	34.92	29.59	29.92	34.92	30.45	23.46						
VL Ridderschapsweg (3)	2	4.5	35.32	30.85	23.86	34.99	35.32	29.99	30.32	35.32	30.85	23.86						
VL Ridderschapsweg (3)	3	1.5	34.92	30.45	23.46	34.59	34.92	29.59	29.92	34.92	30.45	23.46						
VL Ridderschapsweg (3)	3	4.5	35.32	30.85	23.86	34.99	35.32	29.99	30.32	35.32	30.85	23.86						
VL Ridderschapsweg (3)	4	1.5	34.92	30.45	23.46	34.59	34.92	29.59	29.92	34.92	30.45	23.46						
VL Ridderschapsweg (3)	4	4.5	35.32	30.85	23.86	34.99	35.32	29.99	30.32	35.32	30.85	23.86						
VL Ridderschapsweg (3)	5	1.5	34.92	30.45	23.46	34.59	34.92	29.59	29.92	34.92	30.45	23.46						
VL Ridderschapsweg (3)	5	4.5	35.32	30.85	23.86	34.99	35.32	29.99	30.32	35.32	30.85	23.86						
VL totaal (0)	1	1.5	52.11	48.96	43.16	52.83	53.16	48.86	49.52	52.11	48.96	43.16						
VL totaal (0)	2	1.5	52.11	48.96	43.16	52.83	53.16	48.86	49.52	52.11	48.96	43.16						
VL totaal (0)	3	1.5	52.11	48.96	43.16	52.83	53.16	48.86	49.52	52.11	48.96	43.16						
VL totaal (0)	4	1.5	52.11	48.96	43.16	52.83	53.16	48.86	49.52	52.11	48.96	43.16						
VL totaal (0)	5	1.5	52.11	48.96	43.16	52.83	53.16	48.86	49.52	52.11	48.96	43.16						
304	0.0	0.0	gevel	P01														

nr	z1	m1 adres	huisnr	type	afw.toets	refl	kenmerk	rhart	groep	sh	wnh	dag	avond	nacht	Lden	Letm	IL: inc. maatregel		VL: excl. optreктоeslag			
																	Lden	Letm	VL: inc. aftrek	RL: inc. prognose	VL: inc. aftrek	VL: inc. prognose
									VL	N35 (1)	1	1.5	45.42	42.34	38.84	47.16	48.84	45.16	46.84	45.42	42.34	38.84
									VL	N35 (1)	2	1.5	45.42	42.34	38.84	47.16	48.84	45.16	46.84	45.42	42.34	38.84
									VL	N35 (1)	3	1.5	45.42	42.34	38.84	47.16	48.84	45.16	46.84	45.42	42.34	38.84
									VL	N35 (1)	4	1.5	45.42	42.34	38.84	47.16	48.84	45.16	46.84	45.42	42.34	38.84
									VL	N35 (1)	5	1.5	45.42	42.34	38.84	47.16	48.84	45.16	46.84	45.42	42.34	38.84
									VL	Burgemeester Zuidwij	1	1.5	51.05	47.89	41.15	51.45	51.15	46.45	46.15	51.05	47.89	41.15
									VL	Burgemeester Zuidwij	2	1.5	51.05	47.89	41.15	51.45	51.15	46.45	46.15	51.05	47.89	41.15
									VL	Burgemeester Zuidwij	3	1.5	51.05	47.89	41.15	51.45	51.15	46.45	46.15	51.05	47.89	41.15
									VL	Burgemeester Zuidwij	4	1.5	51.05	47.89	41.15	51.45	51.15	46.45	46.15	51.05	47.89	41.15
									VL	Burgemeester Zuidwij	5	1.5	51.05	47.89	41.15	51.45	51.15	46.45	46.15	51.05	47.89	41.15
									VL	Ridderschapsweg (3)	1	1.5	25.26	20.79	13.80	24.93	25.26	19.93	20.26	25.26	20.79	13.80
									VL	Ridderschapsweg (3)	2	1.5	25.26	20.79	13.80	24.93	25.26	19.93	20.26	25.26	20.79	13.80
									VL	Ridderschapsweg (3)	3	1.5	25.26	20.79	13.80	24.93	25.26	19.93	20.26	25.26	20.79	13.80
									VL	Ridderschapsweg (3)	4	1.5	25.26	20.79	13.80	24.93	25.26	19.93	20.26	25.26	20.79	13.80
									VL	Ridderschapsweg (3)	5	1.5	25.26	20.79	13.80	24.93	25.26	19.93	20.26	25.26	20.79	13.80
305	0.0	0.0		gevel			P01		VL	totaal (0)	1	1.5	56.26	53.11	47.17	56.93	57.17	52.83	53.37	56.26	53.11	47.17
									VL	totaal (0)	1	4.5	56.99	53.84	47.96	57.68	57.96	53.65	54.24	56.99	53.84	47.96
									VL	totaal (0)	2	1.5	56.27	53.13	47.20	56.95	57.20	52.86	53.42	56.27	53.13	47.20
									VL	totaal (0)	2	4.5	57.00	53.85	47.99	57.70	57.99	53.68	54.29	57.00	53.85	47.99
									VL	totaal (0)	3	1.5	56.27	53.13	47.20	56.95	57.20	52.86	53.42	56.27	53.13	47.20
									VL	totaal (0)	3	4.5	57.00	53.85	47.99	57.70	57.99	53.68	54.29	57.00	53.85	47.99
									VL	totaal (0)	4	1.5	56.27	53.13	47.20	56.95	57.20	52.86	53.42	56.27	53.13	47.20
									VL	totaal (0)	4	4.5	57.00	53.85	47.99	57.70	57.99	53.68	54.29	57.00	53.85	47.99
									VL	totaal (0)	5	1.5	56.27	53.13	47.20	56.95	57.20	52.86	53.42	56.27	53.13	47.20
									VL	totaal (0)	5	4.5	57.00	53.85	47.99	57.70	57.99	53.68	54.29	57.00	53.85	47.99
									VL	N35 (1)	1	1.5	48.84	45.79	42.22	50.56	52.22	48.56	50.22	48.84	45.79	42.22
									VL	N35 (1)	1	4.5	49.96	46.90	43.33	51.68	53.33	49.68	51.33	49.96	46.90	43.33
									VL	N35 (1)	2	1.5	48.96	45.90	42.33	50.68	52.33	48.68	50.33	48.96	45.90	42.33
									VL	N35 (1)	2	4.5	50.06	47.00	43.43	51.78	53.43	49.78	51.43	50.06	47.00	43.43
									VL	N35 (1)	3	1.5	48.96	45.90	42.33	50.68	52.33	48.68	50.33	48.96	45.90	42.33
									VL	N35 (1)	3	4.5	50.06	47.00	43.43	51.78	53.43	49.78	51.43	50.06	47.00	43.43
									VL	N35 (1)	4	1.5	48.96	45.90	42.33	50.68	52.33	48.68	50.33	48.96	45.90	42.33
									VL	N35 (1)	4	4.5	50.06	47.00	43.43	51.78	53.43	49.78	51.43	50.06	47.00	43.43
									VL	N35 (1)	5	1.5	48.96	45.90	42.33	50.68	52.33	48.68	50.33	48.96	45.90	42.33
									VL	N35 (1)	5	4.5	50.06	47.00	43.43	51.78	53.43	49.78	51.43	50.06	47.00	43.43
									VL	Burgemeester Zuidwij	1	1.5	55.37	52.20	45.47	55.76	55.47	50.76	50.47	55.37	52.20	45.47
									VL	Burgemeester Zuidwij	1	4.5	56.01	52.84	46.11	56.40	56.11	51.40	51.11	56.01	52.84	46.11
									VL	Burgemeester Zuidwij	2	1.5	55.38	52.21	45.48	55.77	55.48	50.77	50.48	55.38	52.21	45.48
									VL	Burgemeester Zuidwij	2	4.5	56.01	52.84	46.11	56.40	56.11	51.40	51.11	56.01	52.84	46.11
									VL	Burgemeester Zuidwij	3	1.5	55.38	52.21	45.48	55.77	55.48	50.77	50.48	55.38	52.21	45.48
									VL	Burgemeester Zuidwij	3	4.5	56.01	52.84	46.11	56.40	56.11	51.40	51.11	56.01	52.84	46.11
									VL	Burgemeester Zuidwij	4	1.5	55.38	52.21	45.48	55.77	55.48	50.77	50.48	55.38	52.21	45.48
									VL	Burgemeester Zuidwij	4	4.5	56.01	52.84	46.11	56.40	56.11	51.40	51.11	56.01	52.84	46.11
									VL	Burgemeester Zuidwij	5	1.5	55.38	52.21	45.48	55.77	55.48	50.77	50.48	55.38	52.21	45.48
									VL	Burgemeester Zuidwij	5	4.5	56.01	52.84	46.11	56.40	56.11	51.40	51.11	56.01	52.84	46.11
									VL	Ridderschapsweg (3)	1	1.5	33.36	28.89	21.90	33.03	33.36	28.03	28.36	33.36	28.89	21.90
									VL	Ridderschapsweg (3)	1	4.5	33.54	29.07	22.08	33.21	33.54	28.21	28.54	33.54	29.07	22.08
									VL	Ridderschapsweg (3)	2	1.5	27.95	23.48	16.49	27.62	27.95	22.62	22.95	27.95	23.48	16.49
									VL	Ridderschapsweg (3)	2	4.5	27.60	23.13	16.14	27.27	27.60	22.27	22.60	27.60	23.13	16.14
									VL	Ridderschapsweg (3)	3	1.5	27.91	23.44	16.45	27.58	27.91	22.58	22.91	27.91	23.44	16.45
									VL	Ridderschapsweg (3)	3	4.5	27.55	23.08	16.09	27.22	27.55	22.22	22.55	27.55	23.08	16.09
									VL	Ridderschapsweg (3)	4	1.5	27.90	23.43	16.44	27.57	27.90	22.57	22.90	27.90	23.43	16.44

nr	z1	m1 adres	huisnr	type	afw.toets	refl	kenmerk	rhart	groep	sh	wnh	dag	avond	nacht	Lden	Letm	IL: inc. maatregel		VL: inc. aftrek			RL: inc. prognose			VL: excl. optreктоeslag		
																	Lden	Letm	Lden	Letm	dag	avond	nacht	Lden	Letm	dag	avond
306	0.0	0.0		gevel			P02			VL	Ridderschapsweg (3)	4	4.5	27.53	23.06	16.07	27.20	27.53	22.20	22.53	27.53	23.06	16.07				
										VL	Ridderschapsweg (3)	5	1.5	27.89	23.42	16.43	27.56	27.89	22.56	22.89	27.89	23.42	16.43				
										VL	Ridderschapsweg (3)	5	4.5	27.52	23.05	16.06	27.19	27.52	22.19	22.52	27.52	23.05	16.06				
										VL	totaal (0)	1	1.5	56.49	53.34	47.35	57.14	57.35	52.99	53.50	56.49	53.34	47.35				
										VL	totaal (0)	1	4.5	57.20	54.05	48.13	57.87	58.13	53.81	54.37	57.20	54.05	48.13				
										VL	totaal (0)	2	1.5	56.51	53.36	47.38	57.16	57.38	53.03	53.55	56.51	53.36	47.38				
										VL	totaal (0)	2	4.5	57.21	54.06	48.16	57.89	58.16	53.84	54.42	57.21	54.06	48.16				
										VL	totaal (0)	3	1.5	56.51	53.36	47.38	57.16	57.38	53.03	53.55	56.51	53.36	47.38				
										VL	totaal (0)	3	4.5	57.21	54.06	48.16	57.89	58.16	53.84	54.42	57.21	54.06	48.16				
										VL	totaal (0)	4	1.5	56.51	53.36	47.38	57.16	57.38	53.03	53.55	56.51	53.36	47.38				
										VL	totaal (0)	4	4.5	57.21	54.06	48.16	57.89	58.16	53.84	54.42	57.21	54.06	48.16				
										VL	totaal (0)	5	1.5	56.51	53.36	47.38	57.16	57.38	53.03	53.55	56.51	53.36	47.38				
										VL	totaal (0)	5	4.5	57.21	54.06	48.16	57.89	58.16	53.84	54.42	57.21	54.06	48.16				
										VL	N35 (1)	1	1.5	48.81	45.75	42.19	50.53	52.19	48.53	50.19	48.81	45.75	42.19				
										VL	N35 (1)	1	4.5	49.96	46.90	43.33	51.68	53.33	49.68	51.33	49.96	46.90	43.33				
										VL	N35 (1)	2	1.5	48.93	45.87	42.31	50.65	52.31	48.65	50.31	48.93	45.87	42.31				
										VL	N35 (1)	2	4.5	50.07	47.01	43.43	51.78	53.43	49.78	51.43	50.07	47.01	43.43				
										VL	N35 (1)	3	1.5	48.93	45.87	42.31	50.65	52.31	48.65	50.31	48.93	45.87	42.31				
										VL	N35 (1)	3	4.5	50.07	47.01	43.43	51.78	53.43	49.78	51.43	50.07	47.01	43.43				
										VL	N35 (1)	4	1.5	48.93	45.87	42.31	50.65	52.31	48.65	50.31	48.93	45.87	42.31				
										VL	N35 (1)	4	4.5	50.07	47.01	43.43	51.78	53.43	49.78	51.43	50.07	47.01	43.43				
										VL	N35 (1)	5	1.5	48.93	45.87	42.31	50.65	52.31	48.65	50.31	48.93	45.87	42.31				
										VL	N35 (1)	5	4.5	50.07	47.01	43.43	51.78	53.43	49.78	51.43	50.07	47.01	43.43				
										VL	Burgemeester Zuidwijn	1	1.5	55.66	52.49	45.75	56.05	55.75	51.05	50.75	55.66	52.49	45.75				
										VL	Burgemeester Zuidwijn	1	4.5	56.27	53.10	46.37	56.66	56.37	51.66	51.37	56.27	53.10	46.37				
										VL	Burgemeester Zuidwijn	2	1.5	55.66	52.50	45.76	56.06	55.76	51.06	50.76	55.66	52.50	45.76				
										VL	Burgemeester Zuidwijn	2	4.5	56.28	53.10	46.37	56.67	56.37	51.67	51.37	56.28	53.10	46.37				
										VL	Burgemeester Zuidwijn	3	1.5	55.66	52.50	45.76	56.06	55.76	51.06	50.76	55.66	52.50	45.76				
										VL	Burgemeester Zuidwijn	3	4.5	56.28	53.10	46.37	56.67	56.37	51.67	51.37	56.28	53.10	46.37				
										VL	Burgemeester Zuidwijn	4	1.5	55.66	52.50	45.76	56.06	55.76	51.06	50.76	55.66	52.50	45.76				
										VL	Burgemeester Zuidwijn	4	4.5	56.28	53.10	46.37	56.67	56.37	51.67	51.37	56.28	53.10	46.37				
										VL	Burgemeester Zuidwijn	5	1.5	55.66	52.50	45.76	56.06	55.76	51.06	50.76	55.66	52.50	45.76				
										VL	Burgemeester Zuidwijn	5	4.5	56.28	53.10	46.37	56.67	56.37	51.67	51.37	56.28	53.10	46.37				
VL	Ridderschapsweg (3)	1	1.5	33.32	28.85	21.86	32.99	33.32	27.99	28.32	33.32	28.85	21.86														
VL	Ridderschapsweg (3)	1	4.5	33.71	29.24	22.25	33.38	33.71	28.38	28.71	33.71	29.24	22.25														
VL	Ridderschapsweg (3)	2	1.5	27.84	23.37	16.38	27.51	27.84	22.51	22.84	27.84	23.37	16.38														
VL	Ridderschapsweg (3)	2	4.5	27.66	23.19	16.20	27.33	27.66	22.33	22.66	27.66	23.19	16.20														
VL	Ridderschapsweg (3)	3	1.5	27.81	23.34	16.35	27.48	27.81	22.48	22.81	27.81	23.34	16.35														
VL	Ridderschapsweg (3)	3	4.5	27.61	23.14	16.15	27.28	27.61	22.28	22.61	27.61	23.14	16.15														
VL	Ridderschapsweg (3)	4	1.5	27.80	23.33	16.34	27.47	27.80	22.47	22.80	27.80	23.33	16.34														
VL	Ridderschapsweg (3)	4	4.5	27.59	23.12	16.13	27.26	27.59	22.26	22.59	27.59	23.12	16.13														
VL	Ridderschapsweg (3)	5	1.5	27.79	23.32	16.33	27.46	27.79	22.46	22.79	27.79	23.32	16.33														
VL	Ridderschapsweg (3)	5	4.5	27.58	23.12	16.13	27.25	27.58	22.25	22.58	27.58	23.12	16.13														
307	0.0	0.0		gevel			P02			VL	totaal (0)	1	1.5	42.90	39.61	35.00	44.00	45.00	41.08	42.37	42.90	39.61	35.00				
										VL	totaal (0)	1	4.5	43.81	40.53	36.18	45.03	46.18	42.33	43.72	43.81	40.53	36.18				
										VL	totaal (0)	2	1.5	42.90	39.61	35.00	44.00	45.00	41.08	42.37	42.90	39.61	35.00				
										VL	totaal (0)	2	4.5	43.81	40.53	36.18	45.03	46.18	42.33	43.72	43.81	40.53	36.18				
										VL	totaal (0)	3	1.5	42.90	39.61	35.00	44.00	45.00	41.08	42.37	42.90	39.61	35.00				
										VL	totaal (0)	3	4.5	43.81	40.53	36.18	45.03	46.18	42.33	43.72	43.81	40.53	36.18				
										VL	totaal (0)	4	1.5	42.90	39.61	35.00	44.00	45.00	41.08	42.37	42.90	39.61	35.00				
										VL	totaal (0)	4	4.5	43.81	40.53	36.18	45.03	46.18	42.33	43.72	43.81	40.53	36.18				
										VL	totaal (0)	5	1.5	42.90	39.61	35.00	44.00	45.00	41.08	42.37	42.90	39.61	35.00				

nr	z1	m1 adres	huisnr type	afw.toets	refl kenmerk	rhart groep	sh	wnh	dag	avond	nacht	Lden	Letm	IL: inc. maatregel		VL: excl. optreктоeslag		
														Lden	Letm	VL: inc. aftrek	RL: inc. prognose	VL: inc. aftrek
						VL totaal (0)	5	4.5	43.81	40.53	36.18	45.03	46.18	42.33	43.72	43.81	40.53	36.18
						VL N35 (1)	1	1.5	40.15	37.04	33.64	41.92	43.64	39.92	41.64	40.15	37.04	33.64
						VL N35 (1)	1	4.5	41.75	38.66	35.22	43.51	45.22	41.51	43.22	41.75	38.66	35.22
						VL N35 (1)	2	1.5	40.15	37.04	33.64	41.92	43.64	39.92	41.64	40.15	37.04	33.64
						VL N35 (1)	2	4.5	41.75	38.66	35.22	43.51	45.22	41.51	43.22	41.75	38.66	35.22
						VL N35 (1)	3	1.5	40.15	37.04	33.64	41.92	43.64	39.92	41.64	40.15	37.04	33.64
						VL N35 (1)	3	4.5	41.75	38.66	35.22	43.51	45.22	41.51	43.22	41.75	38.66	35.22
						VL N35 (1)	4	1.5	40.15	37.04	33.64	41.92	43.64	39.92	41.64	40.15	37.04	33.64
						VL N35 (1)	4	4.5	41.75	38.66	35.22	43.51	45.22	41.51	43.22	41.75	38.66	35.22
						VL N35 (1)	5	1.5	40.15	37.04	33.64	41.92	43.64	39.92	41.64	40.15	37.04	33.64
						VL N35 (1)	5	4.5	41.75	38.66	35.22	43.51	45.22	41.51	43.22	41.75	38.66	35.22
						VL Burgemeester Zuidwij	1	1.5	38.01	34.85	28.11	38.41	38.11	33.41	33.11	38.01	34.85	28.11
						VL Burgemeester Zuidwij	1	4.5	37.58	34.41	27.68	37.97	37.68	32.97	32.68	37.58	34.41	27.68
						VL Burgemeester Zuidwij	2	1.5	38.01	34.85	28.11	38.41	38.11	33.41	33.11	38.01	34.85	28.11
						VL Burgemeester Zuidwij	2	4.5	37.58	34.41	27.68	37.97	37.68	32.97	32.68	37.58	34.41	27.68
						VL Burgemeester Zuidwij	3	1.5	38.01	34.85	28.11	38.41	38.11	33.41	33.11	38.01	34.85	28.11
						VL Burgemeester Zuidwij	3	4.5	37.58	34.41	27.68	37.97	37.68	32.97	32.68	37.58	34.41	27.68
						VL Burgemeester Zuidwij	4	1.5	38.01	34.85	28.11	38.41	38.11	33.41	33.11	38.01	34.85	28.11
						VL Burgemeester Zuidwij	4	4.5	37.58	34.41	27.68	37.97	37.68	32.97	32.68	37.58	34.41	27.68
						VL Burgemeester Zuidwij	5	1.5	38.01	34.85	28.11	38.41	38.11	33.41	33.11	38.01	34.85	28.11
						VL Burgemeester Zuidwij	5	4.5	37.58	34.41	27.68	37.97	37.68	32.97	32.68	37.58	34.41	27.68
						VL Ridderschapsweg (3)	1	1.5	34.54	30.07	23.08	34.21	34.54	29.21	29.54	34.54	30.07	23.08
						VL Ridderschapsweg (3)	1	4.5	35.22	30.75	23.77	34.89	35.22	29.89	30.22	35.22	30.75	23.77
						VL Ridderschapsweg (3)	2	1.5	34.54	30.07	23.08	34.21	34.54	29.21	29.54	34.54	30.07	23.08
						VL Ridderschapsweg (3)	2	4.5	35.22	30.75	23.77	34.89	35.22	29.89	30.22	35.22	30.75	23.77
						VL Ridderschapsweg (3)	3	1.5	34.54	30.07	23.08	34.21	34.54	29.21	29.54	34.54	30.07	23.08
						VL Ridderschapsweg (3)	3	4.5	35.22	30.75	23.77	34.89	35.22	29.89	30.22	35.22	30.75	23.77
						VL Ridderschapsweg (3)	4	1.5	34.54	30.07	23.08	34.21	34.54	29.21	29.54	34.54	30.07	23.08
						VL Ridderschapsweg (3)	4	4.5	35.22	30.75	23.77	34.89	35.22	29.89	30.22	35.22	30.75	23.77
						VL Ridderschapsweg (3)	5	1.5	34.54	30.07	23.08	34.21	34.54	29.21	29.54	34.54	30.07	23.08
						VL Ridderschapsweg (3)	5	4.5	35.22	30.75	23.77	34.89	35.22	29.89	30.22	35.22	30.75	23.77
308	0.0	0.0				VL totaal (0)	1	1.5	56.34	53.19	47.23	57.00	57.23	52.90	53.43	56.34	53.19	47.23
			gevel		P03	VL totaal (0)	1	4.5	57.05	53.89	48.01	57.73	58.01	53.70	54.29	57.05	53.89	48.01
						VL totaal (0)	2	1.5	56.35	53.20	47.27	57.02	57.27	52.93	53.48	56.35	53.20	47.27
						VL totaal (0)	2	4.5	57.06	53.91	48.04	57.75	58.04	53.73	54.33	57.06	53.91	48.04
						VL totaal (0)	3	1.5	56.35	53.20	47.27	57.02	57.27	52.93	53.48	56.35	53.20	47.27
						VL totaal (0)	3	4.5	57.06	53.91	48.04	57.75	58.04	53.73	54.33	57.06	53.91	48.04
						VL totaal (0)	4	1.5	56.35	53.20	47.27	57.02	57.27	52.93	53.48	56.35	53.20	47.27
						VL totaal (0)	4	4.5	57.06	53.91	48.04	57.75	58.04	53.73	54.33	57.06	53.91	48.04
						VL totaal (0)	5	1.5	56.35	53.20	47.27	57.02	57.27	52.93	53.48	56.35	53.20	47.27
						VL totaal (0)	5	4.5	57.06	53.91	48.04	57.75	58.04	53.73	54.33	57.06	53.91	48.04
						VL N35 (1)	1	1.5	48.89	45.83	42.27	50.61	52.27	48.61	50.27	48.89	45.83	42.27
						VL N35 (1)	1	4.5	50.00	46.93	43.37	51.71	53.37	49.71	51.37	50.00	46.93	43.37
						VL N35 (1)	2	1.5	49.01	45.95	42.38	50.73	52.38	48.73	50.38	49.01	45.95	42.38
						VL N35 (1)	2	4.5	50.09	47.03	43.46	51.81	53.46	49.81	51.46	50.09	47.03	43.46
						VL N35 (1)	3	1.5	49.01	45.95	42.38	50.73	52.38	48.73	50.38	49.01	45.95	42.38
						VL N35 (1)	3	4.5	50.09	47.03	43.46	51.81	53.46	49.81	51.46	50.09	47.03	43.46
						VL N35 (1)	4	1.5	49.01	45.95	42.38	50.73	52.38	48.73	50.38	49.01	45.95	42.38
						VL N35 (1)	4	4.5	50.09	47.03	43.46	51.81	53.46	49.81	51.46	50.09	47.03	43.46
						VL N35 (1)	5	1.5	49.01	45.95	42.38	50.73	52.38	48.73	50.38	49.01	45.95	42.38
						VL N35 (1)	5	4.5	50.09	47.03	43.46	51.81	53.46	49.81	51.46	50.09	47.03	43.46
						VL Burgemeester Zuidwij	1	1.5	55.44	52.28	45.54	55.84	55.54	50.84	50.54	55.44	52.28	45.54

nr	z1	m1 adres	huisnr type	afw.toets	refl kenmerk	rhart groep	sh	wnh	dag	avond	nacht	Lden	Letm	IL: inc. maatregel		VL: excl. optreктоeslag			
														Lden	Letm	VL: inc. af trek	VL: inc. prognose	dag	avond
						VL	Burgemeester Zuidwij	1	4.5	56.06	52.89	46.16	56.45	56.16	51.45	51.16	56.06	52.89	46.16
						VL	Burgemeester Zuidwij	2	1.5	55.45	52.29	45.55	55.85	55.55	50.85	50.55	55.45	52.29	45.55
						VL	Burgemeester Zuidwij	2	4.5	56.07	52.90	46.17	56.46	56.17	51.46	51.17	56.07	52.90	46.17
						VL	Burgemeester Zuidwij	3	1.5	55.45	52.29	45.55	55.85	55.55	50.85	50.55	55.45	52.29	45.55
						VL	Burgemeester Zuidwij	3	4.5	56.07	52.90	46.17	56.46	56.17	51.46	51.17	56.07	52.90	46.17
						VL	Burgemeester Zuidwij	4	1.5	55.45	52.29	45.55	55.85	55.55	50.85	50.55	55.45	52.29	45.55
						VL	Burgemeester Zuidwij	4	4.5	56.07	52.90	46.17	56.46	56.17	51.46	51.17	56.07	52.90	46.17
						VL	Burgemeester Zuidwij	5	1.5	55.45	52.29	45.55	55.85	55.55	50.85	50.55	55.45	52.29	45.55
						VL	Burgemeester Zuidwij	5	4.5	56.07	52.90	46.17	56.46	56.17	51.46	51.17	56.07	52.90	46.17
						VL	Ridderschapsweg (3)	1	1.5	34.72	30.25	23.26	34.39	34.72	29.39	29.72	34.72	30.25	23.26
						VL	Ridderschapsweg (3)	1	4.5	35.31	30.84	23.85	34.98	35.31	29.98	30.31	35.31	30.84	23.85
						VL	Ridderschapsweg (3)	2	1.5	30.83	26.36	19.37	30.50	30.83	25.50	25.83	30.83	26.36	19.37
						VL	Ridderschapsweg (3)	2	4.5	31.09	26.62	19.63	30.76	31.09	25.76	26.09	31.09	26.62	19.63
						VL	Ridderschapsweg (3)	3	1.5	30.81	26.34	19.35	30.48	30.81	25.48	25.81	30.81	26.34	19.35
						VL	Ridderschapsweg (3)	3	4.5	31.06	26.59	19.61	30.73	31.06	25.73	26.06	31.06	26.59	19.61
						VL	Ridderschapsweg (3)	4	1.5	30.80	26.33	19.34	30.47	30.80	25.47	25.80	30.80	26.33	19.34
						VL	Ridderschapsweg (3)	4	4.5	31.06	26.59	19.60	30.73	31.06	25.73	26.06	31.06	26.59	19.60
						VL	Ridderschapsweg (3)	5	1.5	30.80	26.33	19.34	30.47	30.80	25.47	25.80	30.80	26.33	19.34
						VL	Ridderschapsweg (3)	5	4.5	31.05	26.58	19.59	30.72	31.05	25.72	26.05	31.05	26.58	19.59
309	0.0	0.0	gevel		P03	VL	totaal (0)	1	1.5	42.43	39.11	34.54	43.53	44.54	40.64	41.94	42.43	39.11	34.54
						VL	totaal (0)	1	4.5	43.70	40.42	36.15	44.95	46.15	42.33	43.75	43.70	40.42	36.15
						VL	totaal (0)	2	1.5	42.42	39.10	34.54	43.52	44.54	40.64	41.94	42.42	39.10	34.54
						VL	totaal (0)	2	4.5	43.70	40.42	36.15	44.95	46.15	42.33	43.75	43.70	40.42	36.15
						VL	totaal (0)	3	1.5	42.42	39.10	34.54	43.52	44.54	40.64	41.94	42.42	39.10	34.54
						VL	totaal (0)	3	4.5	43.70	40.42	36.15	44.95	46.15	42.33	43.75	43.70	40.42	36.15
						VL	totaal (0)	4	1.5	42.42	39.10	34.54	43.52	44.54	40.64	41.94	42.42	39.10	34.54
						VL	totaal (0)	4	4.5	43.70	40.42	36.15	44.95	46.15	42.33	43.75	43.70	40.42	36.15
						VL	totaal (0)	5	1.5	42.42	39.10	34.54	43.52	44.54	40.64	41.94	42.42	39.10	34.54
						VL	totaal (0)	5	4.5	43.70	40.42	36.15	44.95	46.15	42.33	43.75	43.70	40.42	36.15
						VL	N35 (1)	1	1.5	39.76	36.65	33.25	41.53	43.25	39.53	41.25	39.76	36.65	33.25
						VL	N35 (1)	1	4.5	41.84	38.75	35.30	43.60	45.30	41.60	43.30	41.84	38.75	35.30
						VL	N35 (1)	2	1.5	39.76	36.65	33.25	41.53	43.25	39.53	41.25	39.76	36.65	33.25
						VL	N35 (1)	2	4.5	41.84	38.75	35.30	43.60	45.30	41.60	43.30	41.84	38.75	35.30
						VL	N35 (1)	3	1.5	39.76	36.65	33.25	41.53	43.25	39.53	41.25	39.76	36.65	33.25
						VL	N35 (1)	3	4.5	41.84	38.75	35.30	43.60	45.30	41.60	43.30	41.84	38.75	35.30
						VL	N35 (1)	4	1.5	39.76	36.65	33.25	41.53	43.25	39.53	41.25	39.76	36.65	33.25
						VL	N35 (1)	4	4.5	41.84	38.75	35.30	43.60	45.30	41.60	43.30	41.84	38.75	35.30
						VL	N35 (1)	5	1.5	39.76	36.65	33.25	41.53	43.25	39.53	41.25	39.76	36.65	33.25
						VL	N35 (1)	5	4.5	41.84	38.75	35.30	43.60	45.30	41.60	43.30	41.84	38.75	35.30
						VL	Burgemeester Zuidwij	1	1.5	37.15	33.99	27.25	37.55	37.25	32.55	32.25	37.15	33.99	27.25
						VL	Burgemeester Zuidwij	1	4.5	36.83	33.65	26.92	37.22	36.92	32.22	31.92	36.83	33.65	26.92
						VL	Burgemeester Zuidwij	2	1.5	37.15	33.99	27.25	37.55	37.25	32.55	32.25	37.15	33.99	27.25
						VL	Burgemeester Zuidwij	2	4.5	36.83	33.65	26.92	37.22	36.92	32.22	31.92	36.83	33.65	26.92
						VL	Burgemeester Zuidwij	3	1.5	37.15	33.99	27.25	37.55	37.25	32.55	32.25	37.15	33.99	27.25
						VL	Burgemeester Zuidwij	3	4.5	36.83	33.65	26.92	37.22	36.92	32.22	31.92	36.83	33.65	26.92
						VL	Burgemeester Zuidwij	4	1.5	37.15	33.99	27.25	37.55	37.25	32.55	32.25	37.15	33.99	27.25
						VL	Burgemeester Zuidwij	4	4.5	36.83	33.65	26.92	37.22	36.92	32.22	31.92	36.83	33.65	26.92
						VL	Burgemeester Zuidwij	5	1.5	37.15	33.99	27.25	37.55	37.25	32.55	32.25	37.15	33.99	27.25
						VL	Burgemeester Zuidwij	5	4.5	36.83	33.65	26.92	37.22	36.92	32.22	31.92	36.83	33.65	26.92
						VL	Ridderschapsweg (3)	1	1.5	34.52	30.05	23.06	34.19	34.52	29.19	29.52	34.52	30.05	23.06
						VL	Ridderschapsweg (3)	1	4.5	35.27	30.80	23.81	34.94	35.27	29.94	30.27	35.27	30.80	23.81
						VL	Ridderschapsweg (3)	2	1.5	34.52	30.05	23.06	34.19	34.52	29.19	29.52	34.52	30.05	23.06

nr	z1	m1 adres	huisnr	type	afw.toets	refl	kenmerk	rhart	groep	sh	wnh	dag	avond	nacht	Lden	Letm	IL: inc. maatregel		VL: inc. aftrek			RL: inc. prognose			VL: excl. optreктоeslag		
																	Lden	Letm	Lden	Letm	dag	avond	nacht	Lden	Letm	dag	avond
									VL	Ridderschapsweg (3)	2	4.5	35.27	30.80	23.81	34.94	35.27	29.94	30.27	35.27	30.80	23.81					
									VL	Ridderschapsweg (3)	3	1.5	34.52	30.05	23.06	34.19	34.52	29.19	29.52	34.52	30.05	23.06					
									VL	Ridderschapsweg (3)	3	4.5	35.27	30.80	23.81	34.94	35.27	29.94	30.27	35.27	30.80	23.81					
									VL	Ridderschapsweg (3)	4	1.5	34.52	30.05	23.06	34.19	34.52	29.19	29.52	34.52	30.05	23.06					
									VL	Ridderschapsweg (3)	4	4.5	35.27	30.80	23.81	34.94	35.27	29.94	30.27	35.27	30.80	23.81					
									VL	Ridderschapsweg (3)	5	1.5	34.52	30.05	23.06	34.19	34.52	29.19	29.52	34.52	30.05	23.06					
									VL	Ridderschapsweg (3)	5	4.5	35.27	30.80	23.81	34.94	35.27	29.94	30.27	35.27	30.80	23.81					
310	0.0	0.0		gevel			P04		VL	totaal (0)	1	1.5	56.43	53.28	47.30	57.08	57.30	52.95	53.47	56.43	53.28	47.30					
									VL	totaal (0)	1	4.5	57.12	53.96	48.06	57.80	58.06	53.74	54.31	57.12	53.96	48.06					
									VL	totaal (0)	2	1.5	56.46	53.31	47.35	57.12	57.35	53.01	53.54	56.46	53.31	47.35					
									VL	totaal (0)	2	4.5	57.14	53.99	48.10	57.83	58.10	53.79	54.37	57.14	53.99	48.10					
									VL	totaal (0)	3	1.5	56.46	53.31	47.35	57.12	57.35	53.01	53.54	56.46	53.31	47.35					
									VL	totaal (0)	3	4.5	57.14	53.99	48.10	57.83	58.10	53.79	54.37	57.14	53.99	48.10					
									VL	totaal (0)	4	1.5	56.46	53.31	47.35	57.12	57.35	53.01	53.54	56.46	53.31	47.35					
									VL	totaal (0)	4	4.5	57.14	53.99	48.10	57.83	58.10	53.79	54.37	57.14	53.99	48.10					
									VL	totaal (0)	5	1.5	56.46	53.31	47.35	57.12	57.35	53.01	53.54	56.46	53.31	47.35					
									VL	totaal (0)	5	4.5	57.14	53.99	48.10	57.83	58.10	53.79	54.37	57.14	53.99	48.10					
									VL	N35 (1)	1	1.5	48.84	45.78	42.22	50.56	52.22	48.56	50.22	48.84	45.78	42.22					
									VL	N35 (1)	1	4.5	49.95	46.88	43.32	51.66	53.32	49.66	51.32	49.95	46.88	43.32					
									VL	N35 (1)	2	1.5	48.97	45.91	42.35	50.69	52.35	48.69	50.35	48.97	45.91	42.35					
									VL	N35 (1)	2	4.5	50.06	46.99	43.43	51.77	53.43	49.77	51.43	50.06	46.99	43.43					
									VL	N35 (1)	3	1.5	48.97	45.91	42.35	50.69	52.35	48.69	50.35	48.97	45.91	42.35					
									VL	N35 (1)	3	4.5	50.06	46.99	43.43	51.77	53.43	49.77	51.43	50.06	46.99	43.43					
									VL	N35 (1)	4	1.5	48.97	45.91	42.35	50.69	52.35	48.69	50.35	48.97	45.91	42.35					
									VL	N35 (1)	4	4.5	50.06	46.99	43.43	51.77	53.43	49.77	51.43	50.06	46.99	43.43					
									VL	N35 (1)	5	1.5	48.97	45.91	42.35	50.69	52.35	48.69	50.35	48.97	45.91	42.35					
									VL	N35 (1)	5	4.5	50.06	46.99	43.43	51.77	53.43	49.77	51.43	50.06	46.99	43.43					
									VL	Burgemeester Zuidwij	1	1.5	55.57	52.40	45.67	55.96	55.67	50.96	50.67	55.57	52.40	45.67					
									VL	Burgemeester Zuidwij	1	4.5	56.16	52.99	46.26	56.55	56.26	51.55	51.26	56.16	52.99	46.26					
									VL	Burgemeester Zuidwij	2	1.5	55.60	52.43	45.69	55.99	55.69	50.99	50.69	55.60	52.43	45.69					
									VL	Burgemeester Zuidwij	2	4.5	56.19	53.01	46.28	56.58	56.28	51.58	51.28	56.19	53.01	46.28					
									VL	Burgemeester Zuidwij	3	1.5	55.60	52.43	45.69	55.99	55.69	50.99	50.69	55.60	52.43	45.69					
									VL	Burgemeester Zuidwij	3	4.5	56.19	53.01	46.28	56.58	56.28	51.58	51.28	56.19	53.01	46.28					
									VL	Burgemeester Zuidwij	4	1.5	55.60	52.43	45.69	55.99	55.69	50.99	50.69	55.60	52.43	45.69					
									VL	Burgemeester Zuidwij	4	4.5	56.19	53.01	46.28	56.58	56.28	51.58	51.28	56.19	53.01	46.28					
									VL	Burgemeester Zuidwij	5	1.5	55.60	52.43	45.69	55.99	55.69	50.99	50.69	55.60	52.43	45.69					
									VL	Burgemeester Zuidwij	5	4.5	56.19	53.01	46.28	56.58	56.28	51.58	51.28	56.19	53.01	46.28					
									VL	Ridderschapsweg (3)	1	1.5	34.27	29.80	22.82	33.94	34.27	28.94	29.27	34.27	29.80	22.82					
									VL	Ridderschapsweg (3)	1	4.5	35.14	30.67	23.68	34.81	35.14	29.81	30.14	35.14	30.67	23.68					
									VL	Ridderschapsweg (3)	2	1.5	28.57	24.10	17.11	28.24	28.57	23.24	23.57	28.57	24.10	17.11					
									VL	Ridderschapsweg (3)	2	4.5	28.85	24.38	17.39	28.52	28.85	23.52	23.85	28.85	24.38	17.39					
									VL	Ridderschapsweg (3)	3	1.5	28.54	24.07	17.08	28.21	28.54	23.21	23.54	28.54	24.07	17.08					
									VL	Ridderschapsweg (3)	3	4.5	28.80	24.33	17.34	28.47	28.80	23.47	23.80	28.80	24.33	17.34					
									VL	Ridderschapsweg (3)	4	1.5	28.53	24.06	17.07	28.20	28.53	23.20	23.53	28.53	24.06	17.07					
									VL	Ridderschapsweg (3)	4	4.5	28.78	24.31	17.33	28.45	28.78	23.45	23.78	28.78	24.31	17.33					
									VL	Ridderschapsweg (3)	5	1.5	28.52	24.05	17.07	28.19	28.52	23.19	23.52	28.52	24.05	17.07					
									VL	Ridderschapsweg (3)	5	4.5	28.78	24.31	17.32	28.45	28.78	23.45	23.78	28.78	24.31	17.32					
311	0.0	0.0		gevel			P04		VL	totaal (0)	1	1.5	54.13	50.95	44.88	54.74	54.88	50.49	50.91	54.13	50.95	44.88					
									VL	totaal (0)	1	4.5	54.85	51.66	45.68	55.48	55.68	51.33	51.82	54.85	51.66	45.68					
									VL	totaal (0)	2	1.5	54.20	51.03	44.98	54.82	54.98	50.60	51.04	54.20	51.03	44.98					
									VL	totaal (0)	2	4.5	54.91	51.72	45.76	55.55	55.76	51.41	51.93	54.91	51.72	45.76					
									VL	totaal (0)	3	1.5	54.20	51.03	44.98	54.82	54.98	50.60	51.04	54.20	51.03	44.98					

nr	z1	m1 adres	huisnr	type	afw.toets	refl	kenmerk	rhart	groep	sh	wnh	dag	avond	nacht	Lden	Letm	IL: inc. maatregel		VL: excl. optreктоeslag				
																	Lden	Letm	Lden	Letm	RL: inc. prognose	VL: inc. aftrek	VL: inc. prognose
									VL		totaal (0)	3	4.5	54.91	51.72	45.76	55.55	55.76	51.41	51.93	54.91	51.72	45.76
									VL		totaal (0)	4	1.5	54.20	51.03	44.98	54.82	54.98	50.60	51.04	54.20	51.03	44.98
									VL		totaal (0)	4	4.5	54.91	51.72	45.76	55.55	55.76	51.41	51.93	54.91	51.72	45.76
									VL		totaal (0)	5	1.5	54.20	51.03	44.98	54.82	54.98	50.60	51.04	54.20	51.03	44.98
									VL		totaal (0)	5	4.5	54.91	51.72	45.76	55.55	55.76	51.41	51.93	54.91	51.72	45.76
									VL		N35 (1)	1	1.5	45.79	42.74	39.19	47.52	49.19	45.52	47.19	45.79	42.74	39.19
									VL		N35 (1)	1	4.5	47.08	44.01	40.48	48.81	50.48	46.81	48.48	47.08	44.01	40.48
									VL		N35 (1)	2	1.5	46.04	42.99	39.44	47.77	49.44	45.77	47.44	46.04	42.99	39.44
									VL		N35 (1)	2	4.5	47.27	44.21	40.68	49.01	50.68	47.01	48.68	47.27	44.21	40.68
									VL		N35 (1)	3	1.5	46.04	42.99	39.44	47.77	49.44	45.77	47.44	46.04	42.99	39.44
									VL		N35 (1)	3	4.5	47.27	44.21	40.68	49.01	50.68	47.01	48.68	47.27	44.21	40.68
									VL		N35 (1)	4	1.5	46.04	42.99	39.44	47.77	49.44	45.77	47.44	46.04	42.99	39.44
									VL		N35 (1)	4	4.5	47.27	44.21	40.68	49.01	50.68	47.01	48.68	47.27	44.21	40.68
									VL		N35 (1)	5	1.5	46.04	42.99	39.44	47.77	49.44	45.77	47.44	46.04	42.99	39.44
									VL		N35 (1)	5	4.5	47.27	44.21	40.68	49.01	50.68	47.01	48.68	47.27	44.21	40.68
									VL		Burgemeester Zuidwij	1	1.5	53.38	50.19	43.46	53.76	53.46	48.76	48.46	53.38	50.19	43.46
									VL		Burgemeester Zuidwij	1	4.5	53.99	50.79	44.07	54.37	54.07	49.37	49.07	53.99	50.79	44.07
									VL		Burgemeester Zuidwij	2	1.5	53.43	50.25	43.52	53.82	53.52	48.82	48.52	53.43	50.25	43.52
									VL		Burgemeester Zuidwij	2	4.5	54.03	50.84	44.12	54.42	54.12	49.42	49.12	54.03	50.84	44.12
									VL		Burgemeester Zuidwij	3	1.5	53.43	50.25	43.52	53.82	53.52	48.82	48.52	53.43	50.25	43.52
									VL		Burgemeester Zuidwij	3	4.5	54.03	50.84	44.12	54.42	54.12	49.42	49.12	54.03	50.84	44.12
									VL		Burgemeester Zuidwij	4	1.5	53.43	50.25	43.52	53.82	53.52	48.82	48.52	53.43	50.25	43.52
									VL		Burgemeester Zuidwij	4	4.5	54.03	50.84	44.12	54.42	54.12	49.42	49.12	54.03	50.84	44.12
									VL		Burgemeester Zuidwij	5	1.5	53.43	50.25	43.52	53.82	53.52	48.82	48.52	53.43	50.25	43.52
									VL		Burgemeester Zuidwij	5	4.5	54.03	50.84	44.12	54.42	54.12	49.42	49.12	54.03	50.84	44.12
									VL		Ridderschapsweg (3)	1	1.5	35.31	30.84	23.85	34.98	35.31	29.98	30.31	35.31	30.84	23.85
									VL		Ridderschapsweg (3)	1	4.5	36.08	31.61	24.63	35.75	36.08	30.75	31.08	36.08	31.61	24.63
									VL		Ridderschapsweg (3)	2	1.5	34.20	29.73	22.74	33.87	34.20	28.87	29.20	34.20	29.73	22.74
									VL		Ridderschapsweg (3)	2	4.5	34.88	30.41	23.42	34.55	34.88	29.55	29.88	34.88	30.41	23.42
									VL		Ridderschapsweg (3)	3	1.5	34.20	29.73	22.74	33.87	34.20	28.87	29.20	34.20	29.73	22.74
									VL		Ridderschapsweg (3)	3	4.5	34.88	30.41	23.42	34.55	34.88	29.55	29.88	34.88	30.41	23.42
									VL		Ridderschapsweg (3)	4	1.5	34.20	29.73	22.74	33.87	34.20	28.87	29.20	34.20	29.73	22.74
									VL		Ridderschapsweg (3)	4	4.5	34.88	30.41	23.42	34.55	34.88	29.55	29.88	34.88	30.41	23.42
									VL		Ridderschapsweg (3)	5	1.5	34.20	29.73	22.74	33.87	34.20	28.87	29.20	34.20	29.73	22.74
									VL		Ridderschapsweg (3)	5	4.5	34.88	30.41	23.42	34.55	34.88	29.55	29.88	34.88	30.41	23.42
312	0.0	0.0		gevel			P04		VL		totaal (0)	1	1.5	42.37	39.05	34.51	43.48	44.51	40.61	41.92	42.37	39.05	34.51
									VL		totaal (0)	1	4.5	43.98	40.70	36.36	45.20	46.36	42.51	43.91	43.98	40.70	36.36
									VL		totaal (0)	2	1.5	42.37	39.05	34.51	43.48	44.51	40.61	41.92	42.37	39.05	34.51
									VL		totaal (0)	2	4.5	43.98	40.70	36.36	45.20	46.36	42.51	43.91	43.98	40.70	36.36
									VL		totaal (0)	3	1.5	42.37	39.05	34.51	43.48	44.51	40.61	41.92	42.37	39.05	34.51
									VL		totaal (0)	3	4.5	43.98	40.70	36.36	45.20	46.36	42.51	43.91	43.98	40.70	36.36
									VL		totaal (0)	4	1.5	42.37	39.05	34.51	43.48	44.51	40.61	41.92	42.37	39.05	34.51
									VL		totaal (0)	4	4.5	43.98	40.70	36.36	45.20	46.36	42.51	43.91	43.98	40.70	36.36
									VL		totaal (0)	5	1.5	42.37	39.05	34.51	43.48	44.51	40.61	41.92	42.37	39.05	34.51
									VL		totaal (0)	5	4.5	43.98	40.70	36.36	45.20	46.36	42.51	43.91	43.98	40.70	36.36
									VL		N35 (1)	1	1.5	39.74	36.63	33.24	41.51	43.24	39.51	41.24	39.74	36.63	33.24
									VL		N35 (1)	1	4.5	41.93	38.83	35.40	43.69	45.40	41.69	43.40	41.93	38.83	35.40
									VL		N35 (1)	2	1.5	39.74	36.63	33.24	41.51	43.24	39.51	41.24	39.74	36.63	33.24
									VL		N35 (1)	2	4.5	41.93	38.83	35.40	43.69	45.40	41.69	43.40	41.93	38.83	35.40
									VL		N35 (1)	3	1.5	39.74	36.63	33.24	41.51	43.24	39.51	41.24	39.74	36.63	33.24
									VL		N35 (1)	3	4.5	41.93	38.83	35.40	43.69	45.40	41.69	43.40	41.93	38.83	35.40
									VL		N35 (1)	4	1.5	39.74	36.63	33.24	41.51	43.24	39.51	41.24	39.74	36.63	33.24

nr	z1	m1 adres	huisnr type	afw.toets	refl kenmerk	rhart groep	sh	wnh	dag	avond	nacht	Lden	Letm	IL: inc. maatregel		VL: excl. optreктоeslag		
														Lden	Letm	VL: inc. aftrek	VL: inc. prognose	dag
						VL N35 (1)	4	4.5	41.93	38.83	35.40	43.69	45.40	41.69	43.40	41.93	38.83	35.40
						VL N35 (1)	5	1.5	39.74	36.63	33.24	41.51	43.24	39.51	41.24	39.74	36.63	33.24
						VL N35 (1)	5	4.5	41.93	38.83	35.40	43.69	45.40	41.69	43.40	41.93	38.83	35.40
						VL Burgemeester Zuidwij	1	1.5	37.00	33.84	27.10	37.40	37.10	32.40	32.10	37.00	33.84	27.10
						VL Burgemeester Zuidwij	1	4.5	37.74	34.57	27.84	38.13	37.84	33.13	32.84	37.74	34.57	27.84
						VL Burgemeester Zuidwij	2	1.5	37.00	33.84	27.10	37.40	37.10	32.40	32.10	37.00	33.84	27.10
						VL Burgemeester Zuidwij	2	4.5	37.74	34.57	27.84	38.13	37.84	33.13	32.84	37.74	34.57	27.84
						VL Burgemeester Zuidwij	3	1.5	37.00	33.84	27.10	37.40	37.10	32.40	32.10	37.00	33.84	27.10
						VL Burgemeester Zuidwij	3	4.5	37.74	34.57	27.84	38.13	37.84	33.13	32.84	37.74	34.57	27.84
						VL Burgemeester Zuidwij	4	1.5	37.00	33.84	27.10	37.40	37.10	32.40	32.10	37.00	33.84	27.10
						VL Burgemeester Zuidwij	4	4.5	37.74	34.57	27.84	38.13	37.84	33.13	32.84	37.74	34.57	27.84
						VL Burgemeester Zuidwij	5	1.5	37.00	33.84	27.10	37.40	37.10	32.40	32.10	37.00	33.84	27.10
						VL Burgemeester Zuidwij	5	4.5	37.74	34.57	27.84	38.13	37.84	33.13	32.84	37.74	34.57	27.84
						VL Ridderschapsweg (3)	1	1.5	34.52	30.05	23.07	34.19	34.52	29.19	29.52	34.52	30.05	23.07
						VL Ridderschapsweg (3)	1	4.5	35.42	30.95	23.96	35.09	35.42	30.09	30.42	35.42	30.95	23.96
						VL Ridderschapsweg (3)	2	1.5	34.52	30.05	23.07	34.19	34.52	29.19	29.52	34.52	30.05	23.07
						VL Ridderschapsweg (3)	2	4.5	35.42	30.95	23.96	35.09	35.42	30.09	30.42	35.42	30.95	23.96
						VL Ridderschapsweg (3)	3	1.5	34.52	30.05	23.07	34.19	34.52	29.19	29.52	34.52	30.05	23.07
						VL Ridderschapsweg (3)	3	4.5	35.42	30.95	23.96	35.09	35.42	30.09	30.42	35.42	30.95	23.96
						VL Ridderschapsweg (3)	4	1.5	34.52	30.05	23.07	34.19	34.52	29.19	29.52	34.52	30.05	23.07
						VL Ridderschapsweg (3)	4	4.5	35.42	30.95	23.96	35.09	35.42	30.09	30.42	35.42	30.95	23.96
						VL Ridderschapsweg (3)	5	1.5	34.52	30.05	23.07	34.19	34.52	29.19	29.52	34.52	30.05	23.07
						VL Ridderschapsweg (3)	5	4.5	35.42	30.95	23.96	35.09	35.42	30.09	30.42	35.42	30.95	23.96
313	0.0	0.0	gevel		P05	VL totaal (0)	1	1.5	49.44	46.24	40.91	50.30	50.91	46.78	47.73	49.44	46.24	40.91
						VL totaal (0)	1	4.5	51.62	48.45	43.24	52.55	53.24	49.17	50.19	51.62	48.45	43.24
						VL totaal (0)	2	1.5	49.44	46.24	40.91	50.30	50.91	46.78	47.73	49.44	46.24	40.91
						VL totaal (0)	2	4.5	51.62	48.45	43.25	52.55	53.25	49.17	50.19	51.62	48.45	43.25
						VL totaal (0)	3	1.5	49.44	46.24	40.91	50.30	50.91	46.78	47.73	49.44	46.24	40.91
						VL totaal (0)	3	4.5	51.62	48.45	43.25	52.55	53.25	49.17	50.19	51.62	48.45	43.25
						VL totaal (0)	4	1.5	49.44	46.24	40.91	50.30	50.91	46.78	47.73	49.44	46.24	40.91
						VL totaal (0)	4	4.5	51.62	48.45	43.25	52.55	53.25	49.17	50.19	51.62	48.45	43.25
						VL totaal (0)	5	1.5	49.44	46.24	40.91	50.30	50.91	46.78	47.73	49.44	46.24	40.91
						VL totaal (0)	5	4.5	51.62	48.45	43.25	52.55	53.25	49.17	50.19	51.62	48.45	43.25
						VL N35 (1)	1	1.5	44.65	41.57	38.10	46.40	48.10	44.40	46.10	44.65	41.57	38.10
						VL N35 (1)	1	4.5	47.38	44.30	40.79	49.11	50.79	47.11	48.79	47.38	44.30	40.79
						VL N35 (1)	2	1.5	44.66	41.57	38.10	46.41	48.10	44.41	46.10	44.66	41.57	38.10
						VL N35 (1)	2	4.5	47.38	44.31	40.79	49.11	50.79	47.11	48.79	47.38	44.31	40.79
						VL N35 (1)	3	1.5	44.66	41.57	38.10	46.41	48.10	44.41	46.10	44.66	41.57	38.10
						VL N35 (1)	3	4.5	47.38	44.31	40.79	49.11	50.79	47.11	48.79	47.38	44.31	40.79
						VL N35 (1)	4	1.5	44.66	41.57	38.10	46.41	48.10	44.41	46.10	44.66	41.57	38.10
						VL N35 (1)	4	4.5	47.38	44.31	40.79	49.11	50.79	47.11	48.79	47.38	44.31	40.79
						VL N35 (1)	5	1.5	44.66	41.57	38.10	46.41	48.10	44.41	46.10	44.66	41.57	38.10
						VL N35 (1)	5	4.5	47.38	44.31	40.79	49.11	50.79	47.11	48.79	47.38	44.31	40.79
						VL Burgemeester Zuidwij	1	1.5	47.36	44.19	37.46	47.75	47.46	42.75	42.46	47.36	44.19	37.46
						VL Burgemeester Zuidwij	1	4.5	49.35	46.18	39.45	49.74	49.45	44.74	44.45	49.35	46.18	39.45
						VL Burgemeester Zuidwij	2	1.5	47.36	44.20	37.46	47.76	47.46	42.76	42.46	47.36	44.20	37.46
						VL Burgemeester Zuidwij	2	4.5	49.35	46.18	39.45	49.74	49.45	44.74	44.45	49.35	46.18	39.45
						VL Burgemeester Zuidwij	3	1.5	47.36	44.20	37.46	47.76	47.46	42.76	42.46	47.36	44.20	37.46
						VL Burgemeester Zuidwij	3	4.5	49.35	46.18	39.45	49.74	49.45	44.74	44.45	49.35	46.18	39.45
						VL Burgemeester Zuidwij	4	1.5	47.36	44.20	37.46	47.76	47.46	42.76	42.46	47.36	44.20	37.46
						VL Burgemeester Zuidwij	4	4.5	49.35	46.18	39.45	49.74	49.45	44.74	44.45	49.35	46.18	39.45
						VL Burgemeester Zuidwij	5	1.5	47.36	44.20	37.46	47.76	47.46	42.76	42.46	47.36	44.20	37.46

nr	z1	m1 adres	huisnr type	afw.toets	refl kenmerk	rhart groep	sh	wnh	dag	avond	nacht	Lden	Letm	IL: inc. maatregel		VL: excl. optreктоeslag					
														Lden	Letm	VL: inc. aftrek	RL: inc. prognose	VL: inc. aftrek	VL: inc. prognose	VL: excl. optreктоeslag	
						VL	Burgemeester Zuidwij	5	4.5	49.35	46.18	39.45	49.74	49.45	44.74	44.45	49.35	46.18	39.45		
						VL	Ridderschapsweg (3)	1	1.5	36.22	31.75	24.76	35.89	36.22	30.89	31.22	36.22	31.75	24.76		
						VL	Ridderschapsweg (3)	1	4.5	36.45	31.99	25.00	36.12	36.45	31.12	31.45	36.45	31.99	25.00		
						VL	Ridderschapsweg (3)	2	1.5	36.22	31.75	24.76	35.89	36.22	30.89	31.22	36.22	31.75	24.76		
						VL	Ridderschapsweg (3)	2	4.5	36.45	31.99	25.00	36.12	36.45	31.12	31.45	36.45	31.99	25.00		
						VL	Ridderschapsweg (3)	3	1.5	36.22	31.75	24.76	35.89	36.22	30.89	31.22	36.22	31.75	24.76		
						VL	Ridderschapsweg (3)	3	4.5	36.45	31.99	25.00	36.12	36.45	31.12	31.45	36.45	31.99	25.00		
						VL	Ridderschapsweg (3)	4	1.5	36.22	31.75	24.76	35.89	36.22	30.89	31.22	36.22	31.75	24.76		
						VL	Ridderschapsweg (3)	4	4.5	36.45	31.99	25.00	36.12	36.45	31.12	31.45	36.45	31.99	25.00		
						VL	Ridderschapsweg (3)	5	1.5	36.22	31.75	24.76	35.89	36.22	30.89	31.22	36.22	31.75	24.76		
						VL	Ridderschapsweg (3)	5	4.5	36.45	31.99	25.00	36.12	36.45	31.12	31.45	36.45	31.99	25.00		
314	0.0	0.0				gevel	P05	VL	totaal (0)	1	1.5	48.78	45.64	40.27	49.66	50.27	46.10	47.04	48.78	45.64	40.27
						VL	totaal (0)	1	4.5	50.62	47.47	42.04	51.47	52.04	47.86	48.76	50.62	47.47	42.04		
						VL	totaal (0)	2	1.5	48.78	45.64	40.27	49.66	50.27	46.10	47.04	48.78	45.64	40.27		
						VL	totaal (0)	2	4.5	50.62	47.47	42.04	51.47	52.04	47.86	48.76	50.62	47.47	42.04		
						VL	totaal (0)	3	1.5	48.78	45.64	40.27	49.66	50.27	46.10	47.04	48.78	45.64	40.27		
						VL	totaal (0)	3	4.5	50.62	47.47	42.04	51.47	52.04	47.86	48.76	50.62	47.47	42.04		
						VL	totaal (0)	4	1.5	48.78	45.64	40.27	49.66	50.27	46.10	47.04	48.78	45.64	40.27		
						VL	totaal (0)	4	4.5	50.62	47.47	42.04	51.47	52.04	47.86	48.76	50.62	47.47	42.04		
						VL	totaal (0)	5	1.5	48.78	45.64	40.27	49.66	50.27	46.10	47.04	48.78	45.64	40.27		
						VL	totaal (0)	5	4.5	50.62	47.47	42.04	51.47	52.04	47.86	48.76	50.62	47.47	42.04		
						VL	N35 (1)	1	1.5	43.86	40.76	37.32	45.61	47.32	43.61	45.32	43.86	40.76	37.32		
						VL	N35 (1)	1	4.5	45.50	42.40	38.93	47.24	48.93	45.24	46.93	45.50	42.40	38.93		
						VL	N35 (1)	2	1.5	43.86	40.76	37.32	45.61	47.32	43.61	45.32	43.86	40.76	37.32		
						VL	N35 (1)	2	4.5	45.50	42.40	38.93	47.24	48.93	45.24	46.93	45.50	42.40	38.93		
						VL	N35 (1)	3	1.5	43.86	40.76	37.32	45.61	47.32	43.61	45.32	43.86	40.76	37.32		
						VL	N35 (1)	3	4.5	45.50	42.40	38.93	47.24	48.93	45.24	46.93	45.50	42.40	38.93		
						VL	N35 (1)	4	1.5	43.86	40.76	37.32	45.61	47.32	43.61	45.32	43.86	40.76	37.32		
						VL	N35 (1)	4	4.5	45.50	42.40	38.93	47.24	48.93	45.24	46.93	45.50	42.40	38.93		
						VL	N35 (1)	5	1.5	43.86	40.76	37.32	45.61	47.32	43.61	45.32	43.86	40.76	37.32		
						VL	N35 (1)	5	4.5	45.50	42.40	38.93	47.24	48.93	45.24	46.93	45.50	42.40	38.93		
						VL	Burgemeester Zuidwij	1	1.5	47.09	43.93	37.19	47.49	47.19	42.49	42.19	47.09	43.93	37.19		
						VL	Burgemeester Zuidwij	1	4.5	49.02	45.85	39.12	49.41	49.12	44.41	44.12	49.02	45.85	39.12		
						VL	Burgemeester Zuidwij	2	1.5	47.09	43.93	37.19	47.49	47.19	42.49	42.19	47.09	43.93	37.19		
						VL	Burgemeester Zuidwij	2	4.5	49.02	45.85	39.12	49.41	49.12	44.41	44.12	49.02	45.85	39.12		
						VL	Burgemeester Zuidwij	3	1.5	47.09	43.93	37.19	47.49	47.19	42.49	42.19	47.09	43.93	37.19		
						VL	Burgemeester Zuidwij	3	4.5	49.02	45.85	39.12	49.41	49.12	44.41	44.12	49.02	45.85	39.12		
						VL	Burgemeester Zuidwij	4	1.5	47.09	43.93	37.19	47.49	47.19	42.49	42.19	47.09	43.93	37.19		
						VL	Burgemeester Zuidwij	4	4.5	49.02	45.85	39.12	49.41	49.12	44.41	44.12	49.02	45.85	39.12		
						VL	Burgemeester Zuidwij	5	1.5	47.09	43.93	37.19	47.49	47.19	42.49	42.19	47.09	43.93	37.19		
						VL	Burgemeester Zuidwij	5	4.5	49.02	45.85	39.12	49.41	49.12	44.41	44.12	49.02	45.85	39.12		
						VL	Ridderschapsweg (3)	1	1.5	19.26	14.79	7.80	18.93	19.26	13.93	14.26	19.26	14.79	7.80		
						VL	Ridderschapsweg (3)	1	4.5	21.03	16.56	9.57	20.70	21.03	15.70	16.03	21.03	16.56	9.57		
						VL	Ridderschapsweg (3)	2	1.5	19.26	14.79	7.80	18.93	19.26	13.93	14.26	19.26	14.79	7.80		
						VL	Ridderschapsweg (3)	2	4.5	21.03	16.56	9.57	20.70	21.03	15.70	16.03	21.03	16.56	9.57		
						VL	Ridderschapsweg (3)	3	1.5	19.26	14.79	7.80	18.93	19.26	13.93	14.26	19.26	14.79	7.80		
						VL	Ridderschapsweg (3)	3	4.5	21.03	16.56	9.57	20.70	21.03	15.70	16.03	21.03	16.56	9.57		
						VL	Ridderschapsweg (3)	4	1.5	19.26	14.79	7.80	18.93	19.26	13.93	14.26	19.26	14.79	7.80		
						VL	Ridderschapsweg (3)	4	4.5	21.03	16.56	9.57	20.70	21.03	15.70	16.03	21.03	16.56	9.57		
						VL	Ridderschapsweg (3)	5	1.5	19.26	14.79	7.80	18.93	19.26	13.93	14.26	19.26	14.79	7.80		
						VL	Ridderschapsweg (3)	5	4.5	21.03	16.56	9.57	20.70	21.03	15.70	16.03	21.03	16.56	9.57		
315	0.0	0.0				gevel	P05	VL	totaal (0)	1	1.5	38.17	34.68	30.41	39.29	40.41	36.58	37.97	38.17	34.68	30.41

nr	z1	m1 adres	huisnr	type	afw.toets	refl	kenmerk	rhart	groep	sh	wnh	dag	avond	nacht	Lden	Letm	IL: inc. maatregel		VL: inc. aftrek			RL: inc. prognose			VL: excl. optreктоeslag		
																	Lden	Letm	Lden	Letm	dag	avond	nacht	Lden	Letm	dag	avond
									VL		totaal	(0)	1	4.5	40.02	36.64	32.57	41.30	42.57	38.76	40.25	40.02	36.64	32.57			
									VL		totaal	(0)	2	1.5	38.17	34.68	30.41	39.29	40.41	36.58	37.97	38.17	34.68	30.41			
									VL		totaal	(0)	2	4.5	40.02	36.64	32.57	41.30	42.57	38.76	40.25	40.02	36.64	32.57			
									VL		totaal	(0)	3	1.5	38.17	34.68	30.41	39.29	40.41	36.58	37.97	38.17	34.68	30.41			
									VL		totaal	(0)	3	4.5	40.02	36.64	32.57	41.30	42.57	38.76	40.25	40.02	36.64	32.57			
									VL		totaal	(0)	4	1.5	38.17	34.68	30.41	39.29	40.41	36.58	37.97	38.17	34.68	30.41			
									VL		totaal	(0)	4	4.5	40.02	36.64	32.57	41.30	42.57	38.76	40.25	40.02	36.64	32.57			
									VL		totaal	(0)	5	1.5	38.17	34.68	30.41	39.29	40.41	36.58	37.97	38.17	34.68	30.41			
									VL		totaal	(0)	5	4.5	40.02	36.64	32.57	41.30	42.57	38.76	40.25	40.02	36.64	32.57			
									VL		N35	(1)	1	1.5	35.93	32.78	29.48	37.72	39.48	35.72	37.48	35.93	32.78	29.48			
									VL		N35	(1)	1	4.5	38.37	35.24	31.90	40.15	41.90	38.15	39.90	38.37	35.24	31.90			
									VL		N35	(1)	2	1.5	35.93	32.78	29.48	37.72	39.48	35.72	37.48	35.93	32.78	29.48			
									VL		N35	(1)	2	4.5	38.37	35.24	31.90	40.15	41.90	38.15	39.90	38.37	35.24	31.90			
									VL		N35	(1)	3	1.5	35.93	32.78	29.48	37.72	39.48	35.72	37.48	35.93	32.78	29.48			
									VL		N35	(1)	3	4.5	38.37	35.24	31.90	40.15	41.90	38.15	39.90	38.37	35.24	31.90			
									VL		N35	(1)	4	1.5	35.93	32.78	29.48	37.72	39.48	35.72	37.48	35.93	32.78	29.48			
									VL		N35	(1)	4	4.5	38.37	35.24	31.90	40.15	41.90	38.15	39.90	38.37	35.24	31.90			
									VL		N35	(1)	5	1.5	35.93	32.78	29.48	37.72	39.48	35.72	37.48	35.93	32.78	29.48			
									VL		N35	(1)	5	4.5	38.37	35.24	31.90	40.15	41.90	38.15	39.90	38.37	35.24	31.90			
									VL		Burgemeester Zuidwij		1	1.5	28.90	25.73	18.98	29.29	28.98	24.29	23.98	28.90	25.73	18.98			
									VL		Burgemeester Zuidwij		1	4.5	30.46	27.26	20.53	30.84	30.53	25.84	25.53	30.46	27.26	20.53			
									VL		Burgemeester Zuidwij		2	1.5	28.90	25.73	18.98	29.29	28.98	24.29	23.98	28.90	25.73	18.98			
									VL		Burgemeester Zuidwij		2	4.5	30.46	27.26	20.53	30.84	30.53	25.84	25.53	30.46	27.26	20.53			
									VL		Burgemeester Zuidwij		3	1.5	28.90	25.73	18.98	29.29	28.98	24.29	23.98	28.90	25.73	18.98			
									VL		Burgemeester Zuidwij		3	4.5	30.46	27.26	20.53	30.84	30.53	25.84	25.53	30.46	27.26	20.53			
									VL		Burgemeester Zuidwij		4	1.5	28.90	25.73	18.98	29.29	28.98	24.29	23.98	28.90	25.73	18.98			
									VL		Burgemeester Zuidwij		4	4.5	30.46	27.26	20.53	30.84	30.53	25.84	25.53	30.46	27.26	20.53			
									VL		Burgemeester Zuidwij		5	1.5	28.90	25.73	18.98	29.29	28.98	24.29	23.98	28.90	25.73	18.98			
									VL		Burgemeester Zuidwij		5	4.5	30.46	27.26	20.53	30.84	30.53	25.84	25.53	30.46	27.26	20.53			
									VL		Ridderschapsweg	(3)	1	1.5	32.71	28.24	21.25	32.38	32.71	27.38	27.71	32.71	28.24	21.25			
									VL		Ridderschapsweg	(3)	1	4.5	33.13	28.66	21.67	32.80	33.13	27.80	28.13	33.13	28.66	21.67			
									VL		Ridderschapsweg	(3)	2	1.5	32.71	28.24	21.25	32.38	32.71	27.38	27.71	32.71	28.24	21.25			
									VL		Ridderschapsweg	(3)	2	4.5	33.12	28.65	21.66	32.79	33.12	27.79	28.12	33.12	28.65	21.66			
									VL		Ridderschapsweg	(3)	3	1.5	32.71	28.24	21.25	32.38	32.71	27.38	27.71	32.71	28.24	21.25			
									VL		Ridderschapsweg	(3)	3	4.5	33.12	28.65	21.66	32.79	33.12	27.79	28.12	33.12	28.65	21.66			
									VL		Ridderschapsweg	(3)	4	1.5	32.71	28.24	21.25	32.38	32.71	27.38	27.71	32.71	28.24	21.25			
									VL		Ridderschapsweg	(3)	4	4.5	33.12	28.65	21.66	32.79	33.12	27.79	28.12	33.12	28.65	21.66			
									VL		Ridderschapsweg	(3)	5	1.5	32.71	28.24	21.25	32.38	32.71	27.38	27.71	32.71	28.24	21.25			
									VL		Ridderschapsweg	(3)	5	4.5	33.12	28.65	21.66	32.79	33.12	27.79	28.12	33.12	28.65	21.66			
316	0.0	0.0		gevel			P06		VL		totaal	(0)	1	1.5	38.99	35.42	30.95	39.98	40.95	37.11	38.40	38.99	35.42	30.95			
									VL		totaal	(0)	1	4.5	41.09	37.68	33.53	42.31	43.53	39.75	41.19	41.09	37.68	33.53			
									VL		totaal	(0)	2	1.5	38.99	35.42	30.95	39.98	40.95	37.11	38.40	38.99	35.42	30.95			
									VL		totaal	(0)	2	4.5	41.09	37.68	33.53	42.31	43.53	39.75	41.19	41.09	37.68	33.53			
									VL		totaal	(0)	3	1.5	38.99	35.42	30.95	39.98	40.95	37.11	38.40	38.99	35.42	30.95			
									VL		totaal	(0)	3	4.5	41.09	37.68	33.53	42.31	43.53	39.75	41.19	41.09	37.68	33.53			
									VL		totaal	(0)	4	1.5	38.99	35.42	30.95	39.98	40.95	37.11	38.40	38.99	35.42	30.95			
									VL		totaal	(0)	4	4.5	41.09	37.68	33.53	42.31	43.53	39.75	41.19	41.09	37.68	33.53			
									VL		totaal	(0)	5	1.5	38.99	35.42	30.95	39.98	40.95	37.11	38.40	38.99	35.42	30.95			
									VL		totaal	(0)	5	4.5	41.09	37.68	33.53	42.31	43.53	39.75	41.19	41.09	37.68	33.53			
									VL		N35	(1)	1	1.5	36.24	33.10	29.78	38.03	39.78	36.03	37.78	36.24	33.10	29.78			
									VL		N35	(1)	1	4.5	39.34	36.24	32.83	41.11	42.83	39.11	40.83	39.34	36.24	32.83			
									VL		N35	(1)	2	1.5	36.24	33.10	29.78	38.03	39.78	36.03	37.78	36.24	33.10	29.78			

nr	z1	m1 adres	huisnr	type	afw.toets	refl	kenmerk	rhart	groep	sh	wnh	dag	avond	nacht	Lden	Letm	IL: inc. maatregel		VL: excl. optreктоeslag			
																	Lden	Letm	VL: inc. aftrek	VL: inc. prognose	dag	avond
									VL	N35 (1)	2	4.5	39.34	36.24	32.83	41.11	42.83	39.11	40.83	39.34	36.24	32.83
									VL	N35 (1)	3	1.5	36.24	33.10	29.78	38.03	39.78	36.03	37.78	36.24	33.10	29.78
									VL	N35 (1)	3	4.5	39.34	36.24	32.83	41.11	42.83	39.11	40.83	39.34	36.24	32.83
									VL	N35 (1)	4	1.5	36.24	33.10	29.78	38.03	39.78	36.03	37.78	36.24	33.10	29.78
									VL	N35 (1)	4	4.5	39.34	36.24	32.83	41.11	42.83	39.11	40.83	39.34	36.24	32.83
									VL	N35 (1)	5	1.5	36.24	33.10	29.78	38.03	39.78	36.03	37.78	36.24	33.10	29.78
									VL	N35 (1)	5	4.5	39.34	36.24	32.83	41.11	42.83	39.11	40.83	39.34	36.24	32.83
									VL	Burgemeester Zuidwij	1	1.5	29.42	26.28	19.52	29.82	29.52	24.82	24.52	29.42	26.28	19.52
									VL	Burgemeester Zuidwij	1	4.5	30.54	27.36	20.62	30.93	30.62	25.93	25.62	30.54	27.36	20.62
									VL	Burgemeester Zuidwij	2	1.5	29.42	26.28	19.52	29.82	29.52	24.82	24.52	29.42	26.28	19.52
									VL	Burgemeester Zuidwij	2	4.5	30.54	27.36	20.62	30.93	30.62	25.93	25.62	30.54	27.36	20.62
									VL	Burgemeester Zuidwij	3	1.5	29.42	26.28	19.52	29.82	29.52	24.82	24.52	29.42	26.28	19.52
									VL	Burgemeester Zuidwij	3	4.5	30.54	27.36	20.62	30.93	30.62	25.93	25.62	30.54	27.36	20.62
									VL	Burgemeester Zuidwij	4	1.5	29.42	26.28	19.52	29.82	29.52	24.82	24.52	29.42	26.28	19.52
									VL	Burgemeester Zuidwij	4	4.5	30.54	27.36	20.62	30.93	30.62	25.93	25.62	30.54	27.36	20.62
									VL	Burgemeester Zuidwij	5	1.5	29.42	26.28	19.52	29.82	29.52	24.82	24.52	29.42	26.28	19.52
									VL	Burgemeester Zuidwij	5	4.5	30.54	27.36	20.62	30.93	30.62	25.93	25.62	30.54	27.36	20.62
									VL	Ridderschapsweg (3)	1	1.5	34.55	30.08	23.09	34.22	34.55	29.22	29.55	34.55	30.08	23.09
									VL	Ridderschapsweg (3)	1	4.5	34.95	30.48	23.49	34.62	34.95	29.62	29.95	34.95	30.48	23.49
									VL	Ridderschapsweg (3)	2	1.5	34.55	30.08	23.09	34.22	34.55	29.22	29.55	34.55	30.08	23.09
									VL	Ridderschapsweg (3)	2	4.5	34.95	30.48	23.49	34.62	34.95	29.62	29.95	34.95	30.48	23.49
									VL	Ridderschapsweg (3)	3	1.5	34.55	30.08	23.09	34.22	34.55	29.22	29.55	34.55	30.08	23.09
									VL	Ridderschapsweg (3)	3	4.5	34.95	30.48	23.49	34.62	34.95	29.62	29.95	34.95	30.48	23.49
									VL	Ridderschapsweg (3)	4	1.5	34.55	30.08	23.09	34.22	34.55	29.22	29.55	34.55	30.08	23.09
									VL	Ridderschapsweg (3)	4	4.5	34.95	30.48	23.49	34.62	34.95	29.62	29.95	34.95	30.48	23.49
									VL	Ridderschapsweg (3)	5	1.5	34.55	30.08	23.09	34.22	34.55	29.22	29.55	34.55	30.08	23.09
									VL	Ridderschapsweg (3)	5	4.5	34.95	30.48	23.49	34.62	34.95	29.62	29.95	34.95	30.48	23.49
317	0.0	0.0		gevel			P06		VL	totaal (0)	1	1.5	48.75	45.56	40.51	49.73	50.51	46.48	47.58	48.75	45.56	40.51
									VL	totaal (0)	1	4.5	50.93	47.76	42.83	51.97	52.83	48.85	50.01	50.93	47.76	42.83
									VL	totaal (0)	2	1.5	48.75	45.56	40.51	49.73	50.51	46.48	47.58	48.75	45.56	40.51
									VL	totaal (0)	2	4.5	50.93	47.76	42.83	51.97	52.83	48.85	50.01	50.93	47.76	42.83
									VL	totaal (0)	3	1.5	48.75	45.56	40.51	49.73	50.51	46.48	47.58	48.75	45.56	40.51
									VL	totaal (0)	3	4.5	50.93	47.76	42.83	51.97	52.83	48.85	50.01	50.93	47.76	42.83
									VL	totaal (0)	4	1.5	48.75	45.56	40.51	49.73	50.51	46.48	47.58	48.75	45.56	40.51
									VL	totaal (0)	4	4.5	50.93	47.76	42.83	51.97	52.83	48.85	50.01	50.93	47.76	42.83
									VL	totaal (0)	5	1.5	48.75	45.56	40.51	49.73	50.51	46.48	47.58	48.75	45.56	40.51
									VL	totaal (0)	5	4.5	50.93	47.76	42.83	51.97	52.83	48.85	50.01	50.93	47.76	42.83
									VL	N35 (1)	1	1.5	44.98	41.90	38.40	46.72	48.40	44.72	46.40	44.98	41.90	38.40
									VL	N35 (1)	1	4.5	47.60	44.53	40.99	49.32	50.99	47.32	48.99	47.60	44.53	40.99
									VL	N35 (1)	2	1.5	44.98	41.90	38.40	46.72	48.40	44.72	46.40	44.98	41.90	38.40
									VL	N35 (1)	2	4.5	47.60	44.53	40.99	49.32	50.99	47.32	48.99	47.60	44.53	40.99
									VL	N35 (1)	3	1.5	44.98	41.90	38.40	46.72	48.40	44.72	46.40	44.98	41.90	38.40
									VL	N35 (1)	3	4.5	47.60	44.53	40.99	49.32	50.99	47.32	48.99	47.60	44.53	40.99
									VL	N35 (1)	4	1.5	44.98	41.90	38.40	46.72	48.40	44.72	46.40	44.98	41.90	38.40
									VL	N35 (1)	4	4.5	47.60	44.53	40.99	49.32	50.99	47.32	48.99	47.60	44.53	40.99
									VL	N35 (1)	5	1.5	44.98	41.90	38.40	46.72	48.40	44.72	46.40	44.98	41.90	38.40
									VL	N35 (1)	5	4.5	47.60	44.53	40.99	49.32	50.99	47.32	48.99	47.60	44.53	40.99
									VL	Burgemeester Zuidwij	1	1.5	45.93	42.77	36.03	46.33	46.03	41.33	41.03	45.93	42.77	36.03
									VL	Burgemeester Zuidwij	1	4.5	47.89	44.72	37.99	48.28	47.99	43.28	42.99	47.89	44.72	37.99
									VL	Burgemeester Zuidwij	2	1.5	45.93	42.77	36.03	46.33	46.03	41.33	41.03	45.93	42.77	36.03
									VL	Burgemeester Zuidwij	2	4.5	47.90	44.72	37.99	48.29	47.99	43.29	42.99	47.90	44.72	37.99
									VL	Burgemeester Zuidwij	3	1.5	45.93	42.77	36.03	46.33	46.03	41.33	41.03	45.93	42.77	36.03

nr	z1	m1 adres	huisnr	type	afw.toets	refl	kenmerk	rhart	groep	sh	wnh	dag	avond	nacht	Lden	Letm	IL: inc. maatregel		VL: inc. aftrek			RL: inc. prognose			VL: excl. optreктоeslag		
																	Lden	Letm	Lden	Letm	dag	avond	nacht	Lden	Letm	dag	avond
									VL	N35 (1)	5	1.5	41.29	38.18	34.75	43.04	44.75	41.04	42.75	41.29	38.18	34.75					
									VL	Burgemeester Zuidwij	1	1.5	41.31	38.15	31.40	41.70	41.40	36.70	36.40	41.31	38.15	31.40					
									VL	Burgemeester Zuidwij	2	1.5	41.31	38.16	31.41	41.71	41.41	36.71	36.41	41.31	38.16	31.41					
									VL	Burgemeester Zuidwij	3	1.5	41.31	38.16	31.41	41.71	41.41	36.71	36.41	41.31	38.16	31.41					
									VL	Burgemeester Zuidwij	4	1.5	41.31	38.16	31.41	41.71	41.41	36.71	36.41	41.31	38.16	31.41					
									VL	Burgemeester Zuidwij	5	1.5	41.31	38.16	31.41	41.71	41.41	36.71	36.41	41.31	38.16	31.41					
									VL	Ridderschapsweg (3)	1	1.5	37.95	33.48	26.49	37.62	37.95	32.62	32.95	37.95	33.48	26.49					
									VL	Ridderschapsweg (3)	2	1.5	37.95	33.48	26.49	37.62	37.95	32.62	32.95	37.95	33.48	26.49					
									VL	Ridderschapsweg (3)	3	1.5	37.95	33.48	26.49	37.62	37.95	32.62	32.95	37.95	33.48	26.49					
									VL	Ridderschapsweg (3)	4	1.5	37.95	33.48	26.49	37.62	37.95	32.62	32.95	37.95	33.48	26.49					
									VL	Ridderschapsweg (3)	5	1.5	37.95	33.48	26.49	37.62	37.95	32.62	32.95	37.95	33.48	26.49					
321	0.0	0.0		gevel			zorgapp		VL	totaal (0)	1	4.5	48.27	45.14	40.57	49.48	50.57	46.65	47.98	48.27	45.14	40.57					
									VL	totaal (0)	1	7.5	49.57	46.45	41.96	50.82	51.96	48.09	49.45	49.57	46.45	41.96					
									VL	totaal (0)	1	10.5	51.14	48.05	43.71	52.48	53.71	49.92	51.32	51.14	48.05	43.71					
									VL	totaal (0)	1	13.5	52.38	49.32	44.87	53.69	54.87	51.20	52.53	52.38	49.32	44.87					
									VL	totaal (0)	2	4.5	48.27	45.15	40.57	49.49	50.57	46.65	47.98	48.27	45.15	40.57					
									VL	totaal (0)	2	7.5	49.57	46.45	41.97	50.83	51.97	48.09	49.45	49.57	46.45	41.97					
									VL	totaal (0)	2	10.5	51.14	48.05	43.71	52.48	53.71	49.93	51.33	51.14	48.05	43.71					
									VL	totaal (0)	2	13.5	52.38	49.32	44.87	53.69	54.87	51.20	52.53	52.38	49.32	44.87					
									VL	totaal (0)	3	4.5	48.27	45.15	40.57	49.49	50.57	46.65	47.98	48.27	45.15	40.57					
									VL	totaal (0)	3	7.5	49.57	46.45	41.97	50.83	51.97	48.09	49.45	49.57	46.45	41.97					
									VL	totaal (0)	3	10.5	51.14	48.05	43.71	52.48	53.71	49.93	51.33	51.14	48.05	43.71					
									VL	totaal (0)	3	13.5	52.38	49.32	44.88	53.69	54.88	51.20	52.53	52.38	49.32	44.88					
									VL	totaal (0)	4	4.5	48.27	45.15	40.57	49.49	50.57	46.65	47.98	48.27	45.15	40.57					
									VL	totaal (0)	4	7.5	49.57	46.45	41.97	50.83	51.97	48.09	49.45	49.57	46.45	41.97					
									VL	totaal (0)	4	10.5	51.14	48.05	43.71	52.48	53.71	49.93	51.33	51.14	48.05	43.71					
									VL	totaal (0)	4	13.5	52.38	49.32	44.88	53.69	54.88	51.20	52.53	52.38	49.32	44.88					
									VL	totaal (0)	5	4.5	48.27	45.15	40.57	49.49	50.57	46.65	47.98	48.27	45.15	40.57					
									VL	totaal (0)	5	7.5	49.57	46.45	41.97	50.83	51.97	48.09	49.45	49.57	46.45	41.97					
									VL	totaal (0)	5	10.5	51.14	48.05	43.71	52.48	53.71	49.93	51.33	51.14	48.05	43.71					
									VL	totaal (0)	5	13.5	52.38	49.32	44.88	53.69	54.88	51.20	52.53	52.38	49.32	44.88					
									VL	N35 (1)	1	4.5	45.85	42.76	39.28	47.59	49.28	45.59	47.28	45.85	42.76	39.28					
									VL	N35 (1)	1	7.5	47.47	44.39	40.86	49.19	50.86	47.19	48.86	47.47	44.39	40.86					
									VL	N35 (1)	1	10.5	49.59	46.54	42.90	51.28	52.90	49.28	50.90	49.59	46.54	42.90					
									VL	N35 (1)	1	13.5	51.06	48.03	44.16	52.65	54.16	50.65	52.16	51.06	48.03	44.16					
									VL	N35 (1)	2	4.5	45.85	42.76	39.29	47.60	49.29	45.60	47.29	45.85	42.76	39.29					
									VL	N35 (1)	2	7.5	47.47	44.39	40.86	49.19	50.86	47.19	48.86	47.47	44.39	40.86					
									VL	N35 (1)	2	10.5	49.59	46.54	42.90	51.28	52.90	49.28	50.90	49.59	46.54	42.90					
									VL	N35 (1)	2	13.5	51.06	48.03	44.16	52.65	54.16	50.65	52.16	51.06	48.03	44.16					
									VL	N35 (1)	3	4.5	45.85	42.76	39.29	47.60	49.29	45.60	47.29	45.85	42.76	39.29					
									VL	N35 (1)	3	7.5	47.47	44.39	40.86	49.19	50.86	47.19	48.86	47.47	44.39	40.86					
									VL	N35 (1)	3	10.5	49.59	46.54	42.90	51.28	52.90	49.28	50.90	49.59	46.54	42.90					
									VL	N35 (1)	3	13.5	51.06	48.04	44.16	52.65	54.16	50.65	52.16	51.06	48.04	44.16					
									VL	N35 (1)	4	4.5	45.85	42.76	39.29	47.60	49.29	45.60	47.29	45.85	42.76	39.29					
									VL	N35 (1)	4	7.5	47.47	44.39	40.86	49.19	50.86	47.19	48.86	47.47	44.39	40.86					
									VL	N35 (1)	4	10.5	49.59	46.54	42.90	51.28	52.90	49.28	50.90	49.59	46.54	42.90					
									VL	N35 (1)	4	13.5	51.06	48.04	44.16	52.65	54.16	50.65	52.16	51.06	48.04	44.16					
									VL	N35 (1)	5	4.5	45.85	42.76	39.29	47.60	49.29	45.60	47.29	45.85	42.76	39.29					
									VL	N35 (1)	5	7.5	47.47	44.39	40.86	49.19	50.86	47.19	48.86	47.47	44.39	40.86					
									VL	N35 (1)	5	10.5	49.59	46.54	42.90	51.28	52.90	49.28	50.90	49.59	46.54	42.90					
									VL	N35 (1)	5	13.5	51.06	48.04	44.16	52.65	54.16	50.65	52.16	51.06	48.04	44.16					
									VL	Burgemeester Zuidwij	1	4.5	44.54	41.38	34.64	44.94	44.64	39.94	39.64	44.54	41.38	34.64					

nr	z1	m1 adres	huisnr	type	afw.toets	refl	kenmerk	rhart	groep	sh	wnh	dag	avond	nacht	Lden	Letm	IL: inc. maatregel		VL: excl. optreктоeslag		
																	Lden	Letm	VL: inc. aftrek	VL: inc. prognose	dag
								VL	Burgemeester Zuidwij	1	7.5	45.36	42.19	35.45	45.75	45.45	40.75	40.45	45.36	42.19	35.45
								VL	Burgemeester Zuidwij	1	10.5	45.88	42.71	35.97	46.27	45.97	41.27	40.97	45.88	42.71	35.97
								VL	Burgemeester Zuidwij	1	13.5	46.56	43.40	36.66	46.96	46.66	41.96	41.66	46.56	43.40	36.66
								VL	Burgemeester Zuidwij	2	4.5	44.54	41.38	34.64	44.94	44.64	39.94	39.64	44.54	41.38	34.64
								VL	Burgemeester Zuidwij	2	7.5	45.36	42.19	35.46	45.75	45.46	40.75	40.46	45.36	42.19	35.46
								VL	Burgemeester Zuidwij	2	10.5	45.88	42.71	35.97	46.27	45.97	41.27	40.97	45.88	42.71	35.97
								VL	Burgemeester Zuidwij	2	13.5	46.57	43.40	36.66	46.96	46.66	41.96	41.66	46.57	43.40	36.66
								VL	Burgemeester Zuidwij	3	4.5	44.54	41.38	34.64	44.94	44.64	39.94	39.64	44.54	41.38	34.64
								VL	Burgemeester Zuidwij	3	7.5	45.36	42.19	35.46	45.75	45.46	40.75	40.46	45.36	42.19	35.46
								VL	Burgemeester Zuidwij	3	10.5	45.88	42.71	35.97	46.27	45.97	41.27	40.97	45.88	42.71	35.97
								VL	Burgemeester Zuidwij	3	13.5	46.57	43.40	36.66	46.96	46.66	41.96	41.66	46.57	43.40	36.66
								VL	Burgemeester Zuidwij	4	4.5	44.54	41.38	34.64	44.94	44.64	39.94	39.64	44.54	41.38	34.64
								VL	Burgemeester Zuidwij	4	7.5	45.36	42.19	35.46	45.75	45.46	40.75	40.46	45.36	42.19	35.46
								VL	Burgemeester Zuidwij	4	10.5	45.88	42.71	35.97	46.27	45.97	41.27	40.97	45.88	42.71	35.97
								VL	Burgemeester Zuidwij	4	13.5	46.57	43.40	36.66	46.96	46.66	41.96	41.66	46.57	43.40	36.66
								VL	Burgemeester Zuidwij	5	4.5	44.54	41.38	34.64	44.94	44.64	39.94	39.64	44.54	41.38	34.64
								VL	Burgemeester Zuidwij	5	7.5	45.36	42.19	35.46	45.75	45.46	40.75	40.46	45.36	42.19	35.46
								VL	Burgemeester Zuidwij	5	10.5	45.88	42.71	35.97	46.27	45.97	41.27	40.97	45.88	42.71	35.97
								VL	Burgemeester Zuidwij	5	13.5	46.57	43.40	36.66	46.96	46.66	41.96	41.66	46.57	43.40	36.66
								VL	Ridderschapsweg (3)	1	4.5	23.19	18.72	11.73	22.86	23.19	17.86	18.19	23.19	18.72	11.73
								VL	Ridderschapsweg (3)	1	7.5	25.99	21.52	14.53	25.66	25.99	20.66	20.99	25.99	21.52	14.53
								VL	Ridderschapsweg (3)	1	10.5	23.28	18.81	11.82	22.95	23.28	17.95	18.28	23.28	18.81	11.82
								VL	Ridderschapsweg (3)	1	13.5	24.06	19.59	12.60	23.73	24.06	18.73	19.06	24.06	19.59	12.60
								VL	Ridderschapsweg (3)	2	4.5	23.31	18.84	11.86	22.98	23.31	17.98	18.31	23.31	18.84	11.86
								VL	Ridderschapsweg (3)	2	7.5	26.08	21.61	14.62	25.75	26.08	20.75	21.08	26.08	21.61	14.62
								VL	Ridderschapsweg (3)	2	10.5	23.45	18.98	11.99	23.12	23.45	18.12	18.45	23.45	18.98	11.99
								VL	Ridderschapsweg (3)	2	13.5	24.20	19.73	12.75	23.87	24.20	18.87	19.20	24.20	19.73	12.75
								VL	Ridderschapsweg (3)	3	4.5	23.31	18.84	11.86	22.98	23.31	17.98	18.31	23.31	18.84	11.86
								VL	Ridderschapsweg (3)	3	7.5	26.08	21.61	14.62	25.75	26.08	20.75	21.08	26.08	21.61	14.62
								VL	Ridderschapsweg (3)	3	10.5	23.45	18.98	11.99	23.12	23.45	18.12	18.45	23.45	18.98	11.99
								VL	Ridderschapsweg (3)	3	13.5	24.20	19.73	12.75	23.87	24.20	18.87	19.20	24.20	19.73	12.75
								VL	Ridderschapsweg (3)	4	4.5	23.31	18.84	11.86	22.98	23.31	17.98	18.31	23.31	18.84	11.86
								VL	Ridderschapsweg (3)	4	7.5	26.08	21.61	14.62	25.75	26.08	20.75	21.08	26.08	21.61	14.62
								VL	Ridderschapsweg (3)	4	10.5	23.45	18.98	11.99	23.12	23.45	18.12	18.45	23.45	18.98	11.99
								VL	Ridderschapsweg (3)	4	13.5	24.20	19.73	12.75	23.87	24.20	18.87	19.20	24.20	19.73	12.75
								VL	Ridderschapsweg (3)	5	4.5	23.31	18.84	11.86	22.98	23.31	17.98	18.31	23.31	18.84	11.86
								VL	Ridderschapsweg (3)	5	7.5	26.08	21.61	14.62	25.75	26.08	20.75	21.08	26.08	21.61	14.62
								VL	Ridderschapsweg (3)	5	10.5	23.45	18.98	11.99	23.12	23.45	18.12	18.45	23.45	18.98	11.99
								VL	Ridderschapsweg (3)	5	13.5	24.20	19.73	12.75	23.87	24.20	18.87	19.20	24.20	19.73	12.75
322	0.0	0.0		gevel			zorgapp	VL	totaal (0)	1	4.5	50.85	46.65	40.50	50.88	50.85	46.63	46.66	50.85	46.65	40.50
								VL	totaal (0)	1	7.5	51.18	47.06	41.15	51.33	51.18	47.32	47.59	51.18	47.06	41.15
								VL	totaal (0)	1	10.5	52.26	48.37	43.01	52.72	53.01	49.23	49.97	52.26	48.37	43.01
								VL	totaal (0)	1	13.5	51.54	47.61	42.12	51.93	52.12	48.35	48.98	51.54	47.61	42.12
								VL	totaal (0)	2	4.5	50.85	46.65	40.50	50.88	50.85	46.63	46.66	50.85	46.65	40.50
								VL	totaal (0)	2	7.5	51.18	47.06	41.15	51.33	51.18	47.32	47.59	51.18	47.06	41.15
								VL	totaal (0)	2	10.5	52.26	48.37	43.01	52.72	53.01	49.23	49.97	52.26	48.37	43.01
								VL	totaal (0)	2	13.5	51.54	47.61	42.12	51.93	52.12	48.35	48.98	51.54	47.61	42.12
								VL	totaal (0)	3	4.5	50.85	46.65	40.50	50.88	50.85	46.63	46.66	50.85	46.65	40.50
								VL	totaal (0)	3	7.5	51.18	47.06	41.15	51.33	51.18	47.32	47.59	51.18	47.06	41.15
								VL	totaal (0)	3	10.5	52.26	48.37	43.01	52.72	53.01	49.23	49.97	52.26	48.37	43.01
								VL	totaal (0)	3	13.5	51.54	47.61	42.12	51.93	52.12	48.35	48.98	51.54	47.61	42.12
								VL	totaal (0)	4	4.5	50.85	46.65	40.50	50.88	50.85	46.63	46.66	50.85	46.65	40.50

nr	z1	m1 adres	huisnr	type	afw.toets	refl	kenmerk	rhart	groep	sh	wnh	dag	avond	nacht	Lden	Letm	IL: inc. maatregel		VL: excl. optreктоeslag				
																	Lden	Letm	VL: inc. aftrek	VL: inc. prognose	VL: inc. aftrek	VL: inc. prognose	
									VL	totaal	(0)	4	7.5	51.18	47.06	41.15	51.33	51.18	47.32	47.59	51.18	47.06	41.15
									VL	totaal	(0)	4	10.5	52.26	48.37	43.01	52.72	53.01	49.23	49.97	52.26	48.37	43.01
									VL	totaal	(0)	4	13.5	51.54	47.61	42.12	51.93	52.12	48.35	48.98	51.54	47.61	42.12
									VL	totaal	(0)	5	4.5	50.85	46.65	40.50	50.88	50.85	46.63	46.66	50.85	46.65	40.50
									VL	totaal	(0)	5	7.5	51.18	47.06	41.15	51.33	51.18	47.32	47.59	51.18	47.06	41.15
									VL	totaal	(0)	5	10.5	52.26	48.37	43.01	52.72	53.01	49.23	49.97	52.26	48.37	43.01
									VL	totaal	(0)	5	13.5	51.54	47.61	42.12	51.93	52.12	48.35	48.98	51.54	47.61	42.12
									VL	N35	(1)	1	4.5	41.89	38.79	35.38	43.66	45.38	41.66	43.38	41.89	38.79	35.38
									VL	N35	(1)	1	7.5	43.67	40.58	37.10	45.41	47.10	43.41	45.10	43.67	40.58	37.10
									VL	N35	(1)	1	10.5	47.24	44.19	40.58	48.94	50.58	46.94	48.58	47.24	44.19	40.58
									VL	N35	(1)	1	13.5	46.12	43.07	39.42	47.80	49.42	45.80	47.42	46.12	43.07	39.42
									VL	N35	(1)	2	4.5	41.89	38.79	35.38	43.66	45.38	41.66	43.38	41.89	38.79	35.38
									VL	N35	(1)	2	7.5	43.67	40.58	37.10	45.41	47.10	43.41	45.10	43.67	40.58	37.10
									VL	N35	(1)	2	10.5	47.24	44.19	40.58	48.94	50.58	46.94	48.58	47.24	44.19	40.58
									VL	N35	(1)	2	13.5	46.12	43.07	39.42	47.80	49.42	45.80	47.42	46.12	43.07	39.42
									VL	N35	(1)	3	4.5	41.89	38.79	35.38	43.66	45.38	41.66	43.38	41.89	38.79	35.38
									VL	N35	(1)	3	7.5	43.67	40.58	37.10	45.41	47.10	43.41	45.10	43.67	40.58	37.10
									VL	N35	(1)	3	10.5	47.24	44.19	40.58	48.94	50.58	46.94	48.58	47.24	44.19	40.58
									VL	N35	(1)	3	13.5	46.12	43.07	39.42	47.80	49.42	45.80	47.42	46.12	43.07	39.42
									VL	N35	(1)	4	4.5	41.89	38.79	35.38	43.66	45.38	41.66	43.38	41.89	38.79	35.38
									VL	N35	(1)	4	7.5	43.67	40.58	37.10	45.41	47.10	43.41	45.10	43.67	40.58	37.10
									VL	N35	(1)	4	10.5	47.24	44.19	40.58	48.94	50.58	46.94	48.58	47.24	44.19	40.58
									VL	N35	(1)	4	13.5	46.12	43.07	39.42	47.80	49.42	45.80	47.42	46.12	43.07	39.42
									VL	N35	(1)	5	4.5	41.89	38.79	35.38	43.66	45.38	41.66	43.38	41.89	38.79	35.38
									VL	N35	(1)	5	7.5	43.67	40.58	37.10	45.41	47.10	43.41	45.10	43.67	40.58	37.10
									VL	N35	(1)	5	10.5	47.24	44.19	40.58	48.94	50.58	46.94	48.58	47.24	44.19	40.58
									VL	N35	(1)	5	13.5	46.12	43.07	39.42	47.80	49.42	45.80	47.42	46.12	43.07	39.42
									VL	Burgemeester Zuidwij		1	4.5	37.28	34.11	27.37	37.67	37.37	32.67	32.37	37.28	34.11	27.37
									VL	Burgemeester Zuidwij		1	7.5	38.06	34.89	28.16	38.45	38.16	33.45	33.16	38.06	34.89	28.16
									VL	Burgemeester Zuidwij		1	10.5	40.11	36.94	30.21	40.50	40.21	35.50	35.21	40.11	36.94	30.21
									VL	Burgemeester Zuidwij		1	13.5	39.60	36.42	29.69	39.99	39.69	34.99	34.69	39.60	36.42	29.69
									VL	Burgemeester Zuidwij		2	4.5	37.28	34.11	27.37	37.67	37.37	32.67	32.37	37.28	34.11	27.37
									VL	Burgemeester Zuidwij		2	7.5	38.06	34.89	28.16	38.45	38.16	33.45	33.16	38.06	34.89	28.16
									VL	Burgemeester Zuidwij		2	10.5	40.11	36.94	30.21	40.50	40.21	35.50	35.21	40.11	36.94	30.21
									VL	Burgemeester Zuidwij		2	13.5	39.60	36.42	29.69	39.99	39.69	34.99	34.69	39.60	36.42	29.69
									VL	Burgemeester Zuidwij		3	4.5	37.28	34.11	27.37	37.67	37.37	32.67	32.37	37.28	34.11	27.37
									VL	Burgemeester Zuidwij		3	7.5	38.06	34.89	28.16	38.45	38.16	33.45	33.16	38.06	34.89	28.16
									VL	Burgemeester Zuidwij		3	10.5	40.11	36.94	30.21	40.50	40.21	35.50	35.21	40.11	36.94	30.21
									VL	Burgemeester Zuidwij		3	13.5	39.60	36.42	29.69	39.99	39.69	34.99	34.69	39.60	36.42	29.69
									VL	Burgemeester Zuidwij		4	4.5	37.28	34.11	27.37	37.67	37.37	32.67	32.37	37.28	34.11	27.37
									VL	Burgemeester Zuidwij		4	7.5	38.06	34.89	28.16	38.45	38.16	33.45	33.16	38.06	34.89	28.16
									VL	Burgemeester Zuidwij		4	10.5	40.11	36.94	30.21	40.50	40.21	35.50	35.21	40.11	36.94	30.21
									VL	Burgemeester Zuidwij		4	13.5	39.60	36.42	29.69	39.99	39.69	34.99	34.69	39.60	36.42	29.69
									VL	Burgemeester Zuidwij		5	4.5	37.28	34.11	27.37	37.67	37.37	32.67	32.37	37.28	34.11	27.37
									VL	Burgemeester Zuidwij		5	7.5	38.06	34.89	28.16	38.45	38.16	33.45	33.16	38.06	34.89	28.16
									VL	Burgemeester Zuidwij		5	10.5	40.11	36.94	30.21	40.50	40.21	35.50	35.21	40.11	36.94	30.21
									VL	Burgemeester Zuidwij		5	13.5	39.60	36.42	29.69	39.99	39.69	34.99	34.69	39.60	36.42	29.69
									VL	Ridderschapsweg	(3)	1	4.5	50.04	45.57	38.58	49.71	50.04	44.71	45.04	50.04	45.57	38.58
									VL	Ridderschapsweg	(3)	1	7.5	50.07	45.60	38.61	49.74	50.07	44.74	45.07	50.07	45.60	38.61
									VL	Ridderschapsweg	(3)	1	10.5	50.21	45.74	38.75	49.88	50.21	44.88	45.21	50.21	45.74	38.75
									VL	Ridderschapsweg	(3)	1	13.5	49.66	45.19	38.20	49.33	49.66	44.33	44.66	49.66	45.19	38.20
									VL	Ridderschapsweg	(3)	2	4.5	50.04	45.57	38.58	49.71	50.04	44.71	45.04	50.04	45.57	38.58

nr	z1	m1 adres	huisnr	type	afw.toets	refl	kenmerk	rhart	groep	sh	wnh	dag	avond	nacht	Lden	Letm	IL: inc. maatregel		VL: excl. optreктоeslag		
																	Lden	Letm	VL: inc. aftrek	RL: inc. prognose	VL: inc. aftrek
								VL	Ridderschapsweg (3)	2	7.5	50.07	45.60	38.61	49.74	50.07	44.74	45.07	50.07	45.60	38.61
								VL	Ridderschapsweg (3)	2	10.5	50.21	45.74	38.75	49.88	50.21	44.88	45.21	50.21	45.74	38.75
								VL	Ridderschapsweg (3)	2	13.5	49.66	45.19	38.20	49.33	49.66	44.33	44.66	49.66	45.19	38.20
								VL	Ridderschapsweg (3)	3	4.5	50.04	45.57	38.58	49.71	50.04	44.71	45.04	50.04	45.57	38.58
								VL	Ridderschapsweg (3)	3	7.5	50.07	45.60	38.61	49.74	50.07	44.74	45.07	50.07	45.60	38.61
								VL	Ridderschapsweg (3)	3	10.5	50.21	45.74	38.75	49.88	50.21	44.88	45.21	50.21	45.74	38.75
								VL	Ridderschapsweg (3)	3	13.5	49.66	45.19	38.20	49.33	49.66	44.33	44.66	49.66	45.19	38.20
								VL	Ridderschapsweg (3)	4	4.5	50.04	45.57	38.58	49.71	50.04	44.71	45.04	50.04	45.57	38.58
								VL	Ridderschapsweg (3)	4	7.5	50.07	45.60	38.61	49.74	50.07	44.74	45.07	50.07	45.60	38.61
								VL	Ridderschapsweg (3)	4	10.5	50.21	45.74	38.75	49.88	50.21	44.88	45.21	50.21	45.74	38.75
								VL	Ridderschapsweg (3)	4	13.5	49.66	45.19	38.20	49.33	49.66	44.33	44.66	49.66	45.19	38.20
								VL	Ridderschapsweg (3)	5	4.5	50.04	45.57	38.58	49.71	50.04	44.71	45.04	50.04	45.57	38.58
								VL	Ridderschapsweg (3)	5	7.5	50.07	45.60	38.61	49.74	50.07	44.74	45.07	50.07	45.60	38.61
								VL	Ridderschapsweg (3)	5	10.5	50.21	45.74	38.75	49.88	50.21	44.88	45.21	50.21	45.74	38.75
								VL	Ridderschapsweg (3)	5	13.5	49.66	45.19	38.20	49.33	49.66	44.33	44.66	49.66	45.19	38.20
323	0.0	0.0		gevel			zorgapp	VL	totaal (0)	1	4.5	54.00	49.83	43.66	54.04	54.00	49.79	49.80	54.00	49.83	43.66
								VL	totaal (0)	1	7.5	54.15	50.01	43.93	54.24	54.15	50.06	50.18	54.15	50.01	43.93
								VL	totaal (0)	1	10.5	53.84	49.69	43.71	53.95	53.84	49.90	50.10	53.84	49.69	43.71
								VL	totaal (0)	1	13.5	54.47	50.24	44.05	54.48	54.47	50.23	50.20	54.47	50.24	44.05
								VL	totaal (0)	2	4.5	54.00	49.83	43.66	54.04	54.00	49.79	49.80	54.00	49.83	43.66
								VL	totaal (0)	2	7.5	54.15	50.01	43.93	54.24	54.15	50.06	50.18	54.15	50.01	43.93
								VL	totaal (0)	2	10.5	53.84	49.69	43.71	53.95	53.84	49.90	50.10	53.84	49.69	43.71
								VL	totaal (0)	2	13.5	54.47	50.24	44.05	54.48	54.47	50.23	50.20	54.47	50.24	44.05
								VL	totaal (0)	3	4.5	54.00	49.83	43.66	54.04	54.00	49.79	49.80	54.00	49.83	43.66
								VL	totaal (0)	3	7.5	54.15	50.01	43.93	54.24	54.15	50.06	50.18	54.15	50.01	43.93
								VL	totaal (0)	3	10.5	53.84	49.69	43.71	53.95	53.84	49.90	50.10	53.84	49.69	43.71
								VL	totaal (0)	3	13.5	54.47	50.24	44.05	54.48	54.47	50.23	50.20	54.47	50.24	44.05
								VL	totaal (0)	4	4.5	54.00	49.83	43.66	54.04	54.00	49.79	49.80	54.00	49.83	43.66
								VL	totaal (0)	4	7.5	54.15	50.01	43.93	54.24	54.15	50.06	50.18	54.15	50.01	43.93
								VL	totaal (0)	4	10.5	53.84	49.69	43.71	53.95	53.84	49.90	50.10	53.84	49.69	43.71
								VL	totaal (0)	4	13.5	54.47	50.24	44.05	54.48	54.47	50.23	50.20	54.47	50.24	44.05
								VL	totaal (0)	5	4.5	54.00	49.83	43.66	54.04	54.00	49.79	49.80	54.00	49.83	43.66
								VL	totaal (0)	5	7.5	54.15	50.01	43.93	54.24	54.15	50.06	50.18	54.15	50.01	43.93
								VL	totaal (0)	5	10.5	53.84	49.69	43.71	53.95	53.84	49.90	50.10	53.84	49.69	43.71
								VL	totaal (0)	5	13.5	54.47	50.24	44.05	54.48	54.47	50.23	50.20	54.47	50.24	44.05
								VL	N35 (1)	1	4.5	45.01	41.94	38.45	46.76	48.45	44.76	46.45	45.01	41.94	38.45
								VL	N35 (1)	1	7.5	45.76	42.69	39.18	47.50	49.18	45.50	47.18	45.76	42.69	39.18
								VL	N35 (1)	1	10.5	46.16	43.10	39.51	47.87	49.51	45.87	47.51	46.16	43.10	39.51
								VL	N35 (1)	1	13.5	45.57	42.52	38.90	47.27	48.90	45.27	46.90	45.57	42.52	38.90
								VL	N35 (1)	2	4.5	45.01	41.94	38.45	46.76	48.45	44.76	46.45	45.01	41.94	38.45
								VL	N35 (1)	2	7.5	45.76	42.69	39.18	47.50	49.18	45.50	47.18	45.76	42.69	39.18
								VL	N35 (1)	2	10.5	46.16	43.10	39.51	47.87	49.51	45.87	47.51	46.16	43.10	39.51
								VL	N35 (1)	2	13.5	45.57	42.52	38.90	47.27	48.90	45.27	46.90	45.57	42.52	38.90
								VL	N35 (1)	3	4.5	45.01	41.94	38.45	46.76	48.45	44.76	46.45	45.01	41.94	38.45
								VL	N35 (1)	3	7.5	45.76	42.69	39.18	47.50	49.18	45.50	47.18	45.76	42.69	39.18
								VL	N35 (1)	3	10.5	46.16	43.10	39.51	47.87	49.51	45.87	47.51	46.16	43.10	39.51
								VL	N35 (1)	3	13.5	45.57	42.52	38.90	47.27	48.90	45.27	46.90	45.57	42.52	38.90
								VL	N35 (1)	4	4.5	45.01	41.94	38.45	46.76	48.45	44.76	46.45	45.01	41.94	38.45
								VL	N35 (1)	4	7.5	45.76	42.69	39.18	47.50	49.18	45.50	47.18	45.76	42.69	39.18
								VL	N35 (1)	4	10.5	46.16	43.10	39.51	47.87	49.51	45.87	47.51	46.16	43.10	39.51
								VL	N35 (1)	4	13.5	45.57	42.52	38.90	47.27	48.90	45.27	46.90	45.57	42.52	38.90
								VL	N35 (1)	5	4.5	45.01	41.94	38.45	46.76	48.45	44.76	46.45	45.01	41.94	38.45

nr	z1	m1 adres	huisnr	type	afw.toets	refl	kenmerk	rhart	groep	sh	wnh	dag	avond	nacht	Lden	Letm	IL: inc. maatregel		VL: excl. optreктоeslag			
																	Lden	Letm	VL: inc. af trek	VL: inc. prognose	VL: inc. af trek	VL: inc. prognose
									VL	N35 (1)	5	7.5	45.76	42.69	39.18	47.50	49.18	45.50	47.18	45.76	42.69	39.18
									VL	N35 (1)	5	10.5	46.16	43.10	39.51	47.87	49.51	45.87	47.51	46.16	43.10	39.51
									VL	N35 (1)	5	13.5	45.57	42.52	38.90	47.27	48.90	45.27	46.90	45.57	42.52	38.90
									VL	Burgemeester Zuidw	1	4.5	42.23	39.05	32.32	42.62	42.32	37.62	37.32	42.23	39.05	32.32
									VL	Burgemeester Zuidw	1	7.5	42.67	39.49	32.76	43.06	42.76	38.06	37.76	42.67	39.49	32.76
									VL	Burgemeester Zuidw	1	10.5	38.75	35.56	28.84	39.14	38.84	34.14	33.84	38.75	35.56	28.84
									VL	Burgemeester Zuidw	1	13.5	38.03	34.86	28.13	38.42	38.13	33.42	33.13	38.03	34.86	28.13
									VL	Burgemeester Zuidw	2	4.5	42.23	39.05	32.32	42.62	42.32	37.62	37.32	42.23	39.05	32.32
									VL	Burgemeester Zuidw	2	7.5	42.67	39.49	32.76	43.06	42.76	38.06	37.76	42.67	39.49	32.76
									VL	Burgemeester Zuidw	2	10.5	38.75	35.56	28.84	39.14	38.84	34.14	33.84	38.75	35.56	28.84
									VL	Burgemeester Zuidw	2	13.5	38.03	34.86	28.13	38.42	38.13	33.42	33.13	38.03	34.86	28.13
									VL	Burgemeester Zuidw	3	4.5	42.23	39.05	32.32	42.62	42.32	37.62	37.32	42.23	39.05	32.32
									VL	Burgemeester Zuidw	3	7.5	42.67	39.49	32.76	43.06	42.76	38.06	37.76	42.67	39.49	32.76
									VL	Burgemeester Zuidw	3	10.5	38.75	35.56	28.84	39.14	38.84	34.14	33.84	38.75	35.56	28.84
									VL	Burgemeester Zuidw	3	13.5	38.03	34.86	28.13	38.42	38.13	33.42	33.13	38.03	34.86	28.13
									VL	Burgemeester Zuidw	4	4.5	42.23	39.05	32.32	42.62	42.32	37.62	37.32	42.23	39.05	32.32
									VL	Burgemeester Zuidw	4	7.5	42.67	39.49	32.76	43.06	42.76	38.06	37.76	42.67	39.49	32.76
									VL	Burgemeester Zuidw	4	10.5	38.75	35.56	28.84	39.14	38.84	34.14	33.84	38.75	35.56	28.84
									VL	Burgemeester Zuidw	4	13.5	38.03	34.86	28.13	38.42	38.13	33.42	33.13	38.03	34.86	28.13
									VL	Burgemeester Zuidw	5	4.5	42.23	39.05	32.32	42.62	42.32	37.62	37.32	42.23	39.05	32.32
									VL	Burgemeester Zuidw	5	7.5	42.67	39.49	32.76	43.06	42.76	38.06	37.76	42.67	39.49	32.76
									VL	Burgemeester Zuidw	5	10.5	38.75	35.56	28.84	39.14	38.84	34.14	33.84	38.75	35.56	28.84
									VL	Burgemeester Zuidw	5	13.5	38.03	34.86	28.13	38.42	38.13	33.42	33.13	38.03	34.86	28.13
									VL	Ridderschapsweg (3)	1	4.5	53.08	48.61	41.62	52.75	53.08	47.75	48.08	53.08	48.61	41.62
									VL	Ridderschapsweg (3)	1	7.5	53.09	48.62	41.63	52.76	53.09	47.76	48.09	53.09	48.62	41.63
									VL	Ridderschapsweg (3)	1	10.5	52.86	48.39	41.40	52.53	52.86	47.53	47.86	52.86	48.39	41.40
									VL	Ridderschapsweg (3)	1	13.5	53.75	49.29	42.30	53.42	53.75	48.42	48.75	53.75	49.29	42.30
									VL	Ridderschapsweg (3)	2	4.5	53.08	48.61	41.62	52.75	53.08	47.75	48.08	53.08	48.61	41.62
									VL	Ridderschapsweg (3)	2	7.5	53.09	48.62	41.63	52.76	53.09	47.76	48.09	53.09	48.62	41.63
									VL	Ridderschapsweg (3)	2	10.5	52.86	48.39	41.40	52.53	52.86	47.53	47.86	52.86	48.39	41.40
									VL	Ridderschapsweg (3)	2	13.5	53.75	49.29	42.30	53.42	53.75	48.42	48.75	53.75	49.29	42.30
									VL	Ridderschapsweg (3)	3	4.5	53.08	48.61	41.62	52.75	53.08	47.75	48.08	53.08	48.61	41.62
									VL	Ridderschapsweg (3)	3	7.5	53.09	48.62	41.63	52.76	53.09	47.76	48.09	53.09	48.62	41.63
									VL	Ridderschapsweg (3)	3	10.5	52.86	48.39	41.40	52.53	52.86	47.53	47.86	52.86	48.39	41.40
									VL	Ridderschapsweg (3)	3	13.5	53.75	49.29	42.30	53.42	53.75	48.42	48.75	53.75	49.29	42.30
									VL	Ridderschapsweg (3)	4	4.5	53.08	48.61	41.62	52.75	53.08	47.75	48.08	53.08	48.61	41.62
									VL	Ridderschapsweg (3)	4	7.5	53.09	48.62	41.63	52.76	53.09	47.76	48.09	53.09	48.62	41.63
									VL	Ridderschapsweg (3)	4	10.5	52.86	48.39	41.40	52.53	52.86	47.53	47.86	52.86	48.39	41.40
									VL	Ridderschapsweg (3)	4	13.5	53.75	49.29	42.30	53.42	53.75	48.42	48.75	53.75	49.29	42.30
									VL	Ridderschapsweg (3)	5	4.5	53.08	48.61	41.62	52.75	53.08	47.75	48.08	53.08	48.61	41.62
									VL	Ridderschapsweg (3)	5	7.5	53.09	48.62	41.63	52.76	53.09	47.76	48.09	53.09	48.62	41.63
									VL	Ridderschapsweg (3)	5	10.5	52.86	48.39	41.40	52.53	52.86	47.53	47.86	52.86	48.39	41.40
									VL	Ridderschapsweg (3)	5	13.5	53.75	49.29	42.30	53.42	53.75	48.42	48.75	53.75	49.29	42.30
324	0.0	0.0		gevel			zorgapp		VL	totaal (0)	1	4.5	57.54	53.27	46.70	57.42	57.54	52.79	52.79	57.54	53.27	46.70
									VL	totaal (0)	1	7.5	57.65	53.41	46.88	57.55	57.65	52.96	52.92	57.65	53.41	46.88
									VL	totaal (0)	1	10.5	57.67	53.46	46.99	57.60	57.67	53.07	52.98	57.67	53.46	46.99
									VL	totaal (0)	1	13.5	57.58	53.40	46.93	57.53	57.58	53.01	52.91	57.58	53.40	46.93
									VL	totaal (0)	2	4.5	57.54	53.27	46.70	57.42	57.54	52.79	52.79	57.54	53.27	46.70
									VL	totaal (0)	2	7.5	57.65	53.41	46.88	57.55	57.65	52.96	52.92	57.65	53.41	46.88
									VL	totaal (0)	2	10.5	57.67	53.46	46.99	57.60	57.67	53.07	52.98	57.67	53.46	46.99
									VL	totaal (0)	2	13.5	57.58	53.40	46.93	57.53	57.58	53.01	52.91	57.58	53.40	46.93
									VL	totaal (0)	3	4.5	57.54	53.27	46.70	57.42	57.54	52.79	52.79	57.54	53.27	46.70

nr	z1	m1 adres	huisnr type	afw.toets	refl kenmerk	rhart groep	sh	wnh	dag	avond	nacht	Lden	Letm	IL: inc. maatregel		VL: excl. optreктоeslag		
														Lden	Letm	VL: inc. aftrek	VL: inc. prognose	dag
						VL totaal (0)	3	7.5	57.65	53.41	46.88	57.55	57.65	52.96	52.92	57.65	53.41	46.88
						VL totaal (0)	3	10.5	57.67	53.46	46.99	57.60	57.67	53.07	52.98	57.67	53.46	46.99
						VL totaal (0)	3	13.5	57.58	53.40	46.93	57.53	57.58	53.01	52.91	57.58	53.40	46.93
						VL totaal (0)	4	4.5	57.54	53.27	46.70	57.42	57.54	52.79	52.79	57.54	53.27	46.70
						VL totaal (0)	4	7.5	57.65	53.41	46.88	57.55	57.65	52.96	52.92	57.65	53.41	46.88
						VL totaal (0)	4	10.5	57.67	53.46	46.99	57.60	57.67	53.07	52.98	57.67	53.46	46.99
						VL totaal (0)	4	13.5	57.58	53.40	46.93	57.53	57.58	53.01	52.91	57.58	53.40	46.93
						VL totaal (0)	5	4.5	57.54	53.27	46.70	57.42	57.54	52.79	52.79	57.54	53.27	46.70
						VL totaal (0)	5	7.5	57.65	53.41	46.88	57.55	57.65	52.96	52.92	57.65	53.41	46.88
						VL totaal (0)	5	10.5	57.67	53.46	46.99	57.60	57.67	53.07	52.98	57.67	53.46	46.99
						VL totaal (0)	5	13.5	57.58	53.40	46.93	57.53	57.58	53.01	52.91	57.58	53.40	46.93
						VL N35 (1)	1	4.5	45.21	42.15	38.61	46.94	48.61	44.94	46.61	45.21	42.15	38.61
						VL N35 (1)	1	7.5	45.80	42.74	39.19	47.53	49.19	45.53	47.19	45.80	42.74	39.19
						VL N35 (1)	1	10.5	46.42	43.36	39.80	48.14	49.80	46.14	47.80	46.42	43.36	39.80
						VL N35 (1)	1	13.5	46.59	43.55	39.86	48.26	49.86	46.26	47.86	46.59	43.55	39.86
						VL N35 (1)	2	4.5	45.21	42.15	38.61	46.94	48.61	44.94	46.61	45.21	42.15	38.61
						VL N35 (1)	2	7.5	45.80	42.74	39.19	47.53	49.19	45.53	47.19	45.80	42.74	39.19
						VL N35 (1)	2	10.5	46.42	43.36	39.80	48.14	49.80	46.14	47.80	46.42	43.36	39.80
						VL N35 (1)	2	13.5	46.59	43.55	39.86	48.26	49.86	46.26	47.86	46.59	43.55	39.86
						VL N35 (1)	3	4.5	45.21	42.15	38.61	46.94	48.61	44.94	46.61	45.21	42.15	38.61
						VL N35 (1)	3	7.5	45.80	42.74	39.19	47.53	49.19	45.53	47.19	45.80	42.74	39.19
						VL N35 (1)	3	10.5	46.42	43.36	39.80	48.14	49.80	46.14	47.80	46.42	43.36	39.80
						VL N35 (1)	3	13.5	46.59	43.55	39.86	48.26	49.86	46.26	47.86	46.59	43.55	39.86
						VL N35 (1)	4	4.5	45.21	42.15	38.61	46.94	48.61	44.94	46.61	45.21	42.15	38.61
						VL N35 (1)	4	7.5	45.80	42.74	39.19	47.53	49.19	45.53	47.19	45.80	42.74	39.19
						VL N35 (1)	4	10.5	46.42	43.36	39.80	48.14	49.80	46.14	47.80	46.42	43.36	39.80
						VL N35 (1)	4	13.5	46.59	43.55	39.86	48.26	49.86	46.26	47.86	46.59	43.55	39.86
						VL N35 (1)	5	4.5	45.21	42.15	38.61	46.94	48.61	44.94	46.61	45.21	42.15	38.61
						VL N35 (1)	5	7.5	45.80	42.74	39.19	47.53	49.19	45.53	47.19	45.80	42.74	39.19
						VL N35 (1)	5	10.5	46.42	43.36	39.80	48.14	49.80	46.14	47.80	46.42	43.36	39.80
						VL N35 (1)	5	13.5	46.59	43.55	39.86	48.26	49.86	46.26	47.86	46.59	43.55	39.86
						VL Burgemeester Zuidwij	1	4.5	46.41	43.17	36.48	46.78	46.48	41.78	41.48	46.41	43.17	36.48
						VL Burgemeester Zuidwij	1	7.5	47.31	44.06	37.38	47.68	47.38	42.68	42.38	47.31	44.06	37.38
						VL Burgemeester Zuidwij	1	10.5	47.77	44.53	37.84	48.14	47.84	43.14	42.84	47.77	44.53	37.84
						VL Burgemeester Zuidwij	1	13.5	48.09	44.85	38.16	48.46	48.16	43.46	43.16	48.09	44.85	38.16
						VL Burgemeester Zuidwij	2	4.5	46.41	43.17	36.48	46.78	46.48	41.78	41.48	46.41	43.17	36.48
						VL Burgemeester Zuidwij	2	7.5	47.31	44.06	37.38	47.68	47.38	42.68	42.38	47.31	44.06	37.38
						VL Burgemeester Zuidwij	2	10.5	47.77	44.53	37.84	48.14	47.84	43.14	42.84	47.77	44.53	37.84
						VL Burgemeester Zuidwij	2	13.5	48.09	44.85	38.16	48.46	48.16	43.46	43.16	48.09	44.85	38.16
						VL Burgemeester Zuidwij	3	4.5	46.41	43.17	36.48	46.78	46.48	41.78	41.48	46.41	43.17	36.48
						VL Burgemeester Zuidwij	3	7.5	47.31	44.06	37.38	47.68	47.38	42.68	42.38	47.31	44.06	37.38
						VL Burgemeester Zuidwij	3	10.5	47.77	44.53	37.84	48.14	47.84	43.14	42.84	47.77	44.53	37.84
						VL Burgemeester Zuidwij	3	13.5	48.09	44.85	38.16	48.46	48.16	43.46	43.16	48.09	44.85	38.16
						VL Burgemeester Zuidwij	4	4.5	46.41	43.17	36.48	46.78	46.48	41.78	41.48	46.41	43.17	36.48
						VL Burgemeester Zuidwij	4	7.5	47.31	44.06	37.38	47.68	47.38	42.68	42.38	47.31	44.06	37.38
						VL Burgemeester Zuidwij	4	10.5	47.77	44.53	37.84	48.14	47.84	43.14	42.84	47.77	44.53	37.84
						VL Burgemeester Zuidwij	4	13.5	48.09	44.85	38.16	48.46	48.16	43.46	43.16	48.09	44.85	38.16
						VL Burgemeester Zuidwij	5	4.5	46.41	43.17	36.48	46.78	46.48	41.78	41.48	46.41	43.17	36.48
						VL Burgemeester Zuidwij	5	7.5	47.31	44.06	37.38	47.68	47.38	42.68	42.38	47.31	44.06	37.38
						VL Burgemeester Zuidwij	5	10.5	47.77	44.53	37.84	48.14	47.84	43.14	42.84	47.77	44.53	37.84
						VL Burgemeester Zuidwij	5	13.5	48.09	44.85	38.16	48.46	48.16	43.46	43.16	48.09	44.85	38.16
						VL Ridderschapsweg (3)	1	4.5	56.91	52.44	45.45	56.58	56.91	51.58	51.91	56.91	52.44	45.45

nr	z1	m1 adres	huisnr	type	afw.toets	refl	kenmerk	rhart	groep	sh	wnh	dag	avond	nacht	Lden	Letm	IL: inc. maatregel		VL: inc. aftrek			RL: inc. prognose			VL: excl. optreктоeslag		
																	Lden	Letm	Lden	Letm	Lden	Letm	Lden	Letm	VL: excl. optreктоeslag	VL: excl. optreктоeslag	VL: excl. optreктоeslag
									VL	Ridderschapsweg (3)	1	7.5	56.90	52.43	45.44	56.57	56.90	51.57	51.90	56.90	52.43	45.44					
									VL	Ridderschapsweg (3)	1	10.5	56.82	52.35	45.36	56.49	56.82	51.49	51.82	56.82	52.35	45.36					
									VL	Ridderschapsweg (3)	1	13.5	56.66	52.19	45.20	56.33	56.66	51.33	51.66	56.66	52.19	45.20					
									VL	Ridderschapsweg (3)	2	4.5	56.91	52.44	45.45	56.58	56.91	51.58	51.91	56.91	52.44	45.45					
									VL	Ridderschapsweg (3)	2	7.5	56.90	52.43	45.44	56.57	56.90	51.57	51.90	56.90	52.43	45.44					
									VL	Ridderschapsweg (3)	2	10.5	56.82	52.35	45.36	56.49	56.82	51.49	51.82	56.82	52.35	45.36					
									VL	Ridderschapsweg (3)	2	13.5	56.66	52.19	45.20	56.33	56.66	51.33	51.66	56.66	52.19	45.20					
									VL	Ridderschapsweg (3)	3	4.5	56.91	52.44	45.45	56.58	56.91	51.58	51.91	56.91	52.44	45.45					
									VL	Ridderschapsweg (3)	3	7.5	56.90	52.43	45.44	56.57	56.90	51.57	51.90	56.90	52.43	45.44					
									VL	Ridderschapsweg (3)	3	10.5	56.82	52.35	45.36	56.49	56.82	51.49	51.82	56.82	52.35	45.36					
									VL	Ridderschapsweg (3)	3	13.5	56.66	52.19	45.20	56.33	56.66	51.33	51.66	56.66	52.19	45.20					
									VL	Ridderschapsweg (3)	4	4.5	56.91	52.44	45.45	56.58	56.91	51.58	51.91	56.91	52.44	45.45					
									VL	Ridderschapsweg (3)	4	7.5	56.90	52.43	45.44	56.57	56.90	51.57	51.90	56.90	52.43	45.44					
									VL	Ridderschapsweg (3)	4	10.5	56.82	52.35	45.36	56.49	56.82	51.49	51.82	56.82	52.35	45.36					
									VL	Ridderschapsweg (3)	4	13.5	56.66	52.19	45.20	56.33	56.66	51.33	51.66	56.66	52.19	45.20					
									VL	Ridderschapsweg (3)	5	4.5	56.91	52.44	45.45	56.58	56.91	51.58	51.91	56.91	52.44	45.45					
									VL	Ridderschapsweg (3)	5	7.5	56.90	52.43	45.44	56.57	56.90	51.57	51.90	56.90	52.43	45.44					
									VL	Ridderschapsweg (3)	5	10.5	56.82	52.35	45.36	56.49	56.82	51.49	51.82	56.82	52.35	45.36					
									VL	Ridderschapsweg (3)	5	13.5	56.66	52.19	45.20	56.33	56.66	51.33	51.66	56.66	52.19	45.20					
325	0.0	0.0		gevel			zorgapp		VL	totaal (0)	1	4.5	57.37	53.10	46.60	57.27	57.37	52.70	52.65	57.37	53.10	46.60					
									VL	totaal (0)	1	7.5	57.45	53.21	46.74	57.37	57.45	52.83	52.76	57.45	53.21	46.74					
									VL	totaal (0)	1	10.5	57.46	53.25	46.83	57.41	57.46	52.91	52.80	57.46	53.25	46.83					
									VL	totaal (0)	1	13.5	57.35	53.16	46.73	57.31	57.35	52.82	52.70	57.35	53.16	46.73					
									VL	totaal (0)	2	4.5	57.37	53.10	46.60	57.27	57.37	52.70	52.65	57.37	53.10	46.60					
									VL	totaal (0)	2	7.5	57.45	53.21	46.74	57.37	57.45	52.83	52.76	57.45	53.21	46.74					
									VL	totaal (0)	2	10.5	57.46	53.25	46.83	57.41	57.46	52.91	52.80	57.46	53.25	46.83					
									VL	totaal (0)	2	13.5	57.35	53.16	46.73	57.31	57.35	52.82	52.70	57.35	53.16	46.73					
									VL	totaal (0)	3	4.5	57.37	53.10	46.60	57.27	57.37	52.70	52.65	57.37	53.10	46.60					
									VL	totaal (0)	3	7.5	57.45	53.21	46.74	57.37	57.45	52.83	52.76	57.45	53.21	46.74					
									VL	totaal (0)	3	10.5	57.46	53.25	46.83	57.41	57.46	52.91	52.80	57.46	53.25	46.83					
									VL	totaal (0)	3	13.5	57.35	53.16	46.73	57.31	57.35	52.82	52.70	57.35	53.16	46.73					
									VL	totaal (0)	4	4.5	57.37	53.10	46.60	57.27	57.37	52.70	52.65	57.37	53.10	46.60					
									VL	totaal (0)	4	7.5	57.45	53.21	46.74	57.37	57.45	52.83	52.76	57.45	53.21	46.74					
									VL	totaal (0)	4	10.5	57.46	53.25	46.83	57.41	57.46	52.91	52.80	57.46	53.25	46.83					
									VL	totaal (0)	4	13.5	57.35	53.16	46.73	57.31	57.35	52.82	52.70	57.35	53.16	46.73					
									VL	totaal (0)	5	4.5	57.37	53.10	46.60	57.27	57.37	52.70	52.65	57.37	53.10	46.60					
									VL	totaal (0)	5	7.5	57.45	53.21	46.74	57.37	57.45	52.83	52.76	57.45	53.21	46.74					
									VL	totaal (0)	5	10.5	57.46	53.25	46.83	57.41	57.46	52.91	52.80	57.46	53.25	46.83					
									VL	totaal (0)	5	13.5	57.35	53.16	46.73	57.31	57.35	52.82	52.70	57.35	53.16	46.73					
									VL	N35 (1)	1	4.5	45.73	42.68	39.18	47.49	49.18	45.49	47.18	45.73	42.68	39.18					
									VL	N35 (1)	1	7.5	46.13	43.07	39.56	47.88	49.56	45.88	47.56	46.13	43.07	39.56					
									VL	N35 (1)	1	10.5	46.66	43.61	40.07	48.40	50.07	46.40	48.07	46.66	43.61	40.07					
									VL	N35 (1)	1	13.5	46.65	43.62	39.96	48.34	49.96	46.34	47.96	46.65	43.62	39.96					
									VL	N35 (1)	2	4.5	45.73	42.68	39.18	47.49	49.18	45.49	47.18	45.73	42.68	39.18					
									VL	N35 (1)	2	7.5	46.13	43.07	39.56	47.88	49.56	45.88	47.56	46.13	43.07	39.56					
									VL	N35 (1)	2	10.5	46.66	43.61	40.07	48.40	50.07	46.40	48.07	46.66	43.61	40.07					
									VL	N35 (1)	2	13.5	46.65	43.62	39.96	48.34	49.96	46.34	47.96	46.65	43.62	39.96					
									VL	N35 (1)	3	4.5	45.73	42.68	39.18	47.49	49.18	45.49	47.18	45.73	42.68	39.18					
									VL	N35 (1)	3	7.5	46.13	43.07	39.56	47.88	49.56	45.88	47.56	46.13	43.07	39.56					
									VL	N35 (1)	3	10.5	46.66	43.61	40.07	48.40	50.07	46.40	48.07	46.66	43.61	40.07					
									VL	N35 (1)	3	13.5	46.65	43.62	39.96	48.34	49.96	46.34	47.96	46.65	43.62	39.96					
									VL	N35 (1)	4	4.5	45.73	42.68	39.18	47.49	49.18	45.49	47.18	45.73	42.68	39.18					

nr	z1	m1 adres	huisnr	type	afw.toets	refl	kenmerk	rhart	groep	sh	wnh	dag	avond	nacht	Lden	Letm	IL: inc. maatregel		VL: excl. optreктоeslag			
																	Lden	Letm	VL: inc. aftrek	RL: inc. prognose	VL: inc. aftrek	VL: inc. prognose
									VL	N35 (1)	4	7.5	46.13	43.07	39.56	47.88	49.56	45.88	47.56	46.13	43.07	39.56
									VL	N35 (1)	4	10.5	46.66	43.61	40.07	48.40	50.07	46.40	48.07	46.66	43.61	40.07
									VL	N35 (1)	4	13.5	46.65	43.62	39.96	48.34	49.96	46.34	47.96	46.65	43.62	39.96
									VL	N35 (1)	5	4.5	45.73	42.68	39.18	47.49	49.18	45.49	47.18	45.73	42.68	39.18
									VL	N35 (1)	5	7.5	46.13	43.07	39.56	47.88	49.56	45.88	47.56	46.13	43.07	39.56
									VL	N35 (1)	5	10.5	46.66	43.61	40.07	48.40	50.07	46.40	48.07	46.66	43.61	40.07
									VL	N35 (1)	5	13.5	46.65	43.62	39.96	48.34	49.96	46.34	47.96	46.65	43.62	39.96
									VL	Burgemeester Zuidwij	1	4.5	45.59	42.37	35.67	45.97	45.67	40.97	40.67	45.59	42.37	35.67
									VL	Burgemeester Zuidwij	1	7.5	46.39	43.17	36.47	46.77	46.47	41.77	41.47	46.39	43.17	36.47
									VL	Burgemeester Zuidwij	1	10.5	46.96	43.74	37.04	47.34	47.04	42.34	42.04	46.96	43.74	37.04
									VL	Burgemeester Zuidwij	1	13.5	47.26	44.04	37.34	47.64	47.34	42.64	42.34	47.26	44.04	37.34
									VL	Burgemeester Zuidwij	2	4.5	45.59	42.37	35.67	45.97	45.67	40.97	40.67	45.59	42.37	35.67
									VL	Burgemeester Zuidwij	2	7.5	46.39	43.17	36.47	46.77	46.47	41.77	41.47	46.39	43.17	36.47
									VL	Burgemeester Zuidwij	2	10.5	46.96	43.74	37.04	47.34	47.04	42.34	42.04	46.96	43.74	37.04
									VL	Burgemeester Zuidwij	2	13.5	47.26	44.04	37.34	47.64	47.34	42.64	42.34	47.26	44.04	37.34
									VL	Burgemeester Zuidwij	3	4.5	45.59	42.37	35.67	45.97	45.67	40.97	40.67	45.59	42.37	35.67
									VL	Burgemeester Zuidwij	3	7.5	46.39	43.17	36.47	46.77	46.47	41.77	41.47	46.39	43.17	36.47
									VL	Burgemeester Zuidwij	3	10.5	46.96	43.74	37.04	47.34	47.04	42.34	42.04	46.96	43.74	37.04
									VL	Burgemeester Zuidwij	3	13.5	47.26	44.04	37.34	47.64	47.34	42.64	42.34	47.26	44.04	37.34
									VL	Burgemeester Zuidwij	4	4.5	45.59	42.37	35.67	45.97	45.67	40.97	40.67	45.59	42.37	35.67
									VL	Burgemeester Zuidwij	4	7.5	46.39	43.17	36.47	46.77	46.47	41.77	41.47	46.39	43.17	36.47
									VL	Burgemeester Zuidwij	4	10.5	46.96	43.74	37.04	47.34	47.04	42.34	42.04	46.96	43.74	37.04
									VL	Burgemeester Zuidwij	4	13.5	47.26	44.04	37.34	47.64	47.34	42.64	42.34	47.26	44.04	37.34
									VL	Burgemeester Zuidwij	5	4.5	45.59	42.37	35.67	45.97	45.67	40.97	40.67	45.59	42.37	35.67
									VL	Burgemeester Zuidwij	5	7.5	46.39	43.17	36.47	46.77	46.47	41.77	41.47	46.39	43.17	36.47
									VL	Burgemeester Zuidwij	5	10.5	46.96	43.74	37.04	47.34	47.04	42.34	42.04	46.96	43.74	37.04
									VL	Burgemeester Zuidwij	5	13.5	47.26	44.04	37.34	47.64	47.34	42.64	42.34	47.26	44.04	37.34
									VL	Ridderschapsweg (3)	1	4.5	56.74	52.27	45.28	56.41	56.74	51.41	51.74	56.74	52.27	45.28
									VL	Ridderschapsweg (3)	1	7.5	56.74	52.27	45.28	56.41	56.74	51.41	51.74	56.74	52.27	45.28
									VL	Ridderschapsweg (3)	1	10.5	56.63	52.16	45.18	56.30	56.63	51.30	51.63	56.63	52.16	45.18
									VL	Ridderschapsweg (3)	1	13.5	56.47	52.00	45.01	56.14	56.47	51.14	51.47	56.47	52.00	45.01
									VL	Ridderschapsweg (3)	2	4.5	56.74	52.27	45.28	56.41	56.74	51.41	51.74	56.74	52.27	45.28
									VL	Ridderschapsweg (3)	2	7.5	56.74	52.27	45.28	56.41	56.74	51.41	51.74	56.74	52.27	45.28
									VL	Ridderschapsweg (3)	2	10.5	56.63	52.16	45.18	56.30	56.63	51.30	51.63	56.63	52.16	45.18
									VL	Ridderschapsweg (3)	2	13.5	56.47	52.00	45.01	56.14	56.47	51.14	51.47	56.47	52.00	45.01
									VL	Ridderschapsweg (3)	3	4.5	56.74	52.27	45.28	56.41	56.74	51.41	51.74	56.74	52.27	45.28
									VL	Ridderschapsweg (3)	3	7.5	56.74	52.27	45.28	56.41	56.74	51.41	51.74	56.74	52.27	45.28
									VL	Ridderschapsweg (3)	3	10.5	56.63	52.16	45.18	56.30	56.63	51.30	51.63	56.63	52.16	45.18
									VL	Ridderschapsweg (3)	3	13.5	56.47	52.00	45.01	56.14	56.47	51.14	51.47	56.47	52.00	45.01
									VL	Ridderschapsweg (3)	4	4.5	56.74	52.27	45.28	56.41	56.74	51.41	51.74	56.74	52.27	45.28
									VL	Ridderschapsweg (3)	4	7.5	56.74	52.27	45.28	56.41	56.74	51.41	51.74	56.74	52.27	45.28
									VL	Ridderschapsweg (3)	4	10.5	56.63	52.16	45.18	56.30	56.63	51.30	51.63	56.63	52.16	45.18
									VL	Ridderschapsweg (3)	4	13.5	56.47	52.00	45.01	56.14	56.47	51.14	51.47	56.47	52.00	45.01
									VL	Ridderschapsweg (3)	5	4.5	56.74	52.27	45.28	56.41	56.74	51.41	51.74	56.74	52.27	45.28
									VL	Ridderschapsweg (3)	5	7.5	56.74	52.27	45.28	56.41	56.74	51.41	51.74	56.74	52.27	45.28
									VL	Ridderschapsweg (3)	5	10.5	56.63	52.16	45.18	56.30	56.63	51.30	51.63	56.63	52.16	45.18
									VL	Ridderschapsweg (3)	5	13.5	56.47	52.00	45.01	56.14	56.47	51.14	51.47	56.47	52.00	45.01
326	0.0	0.0		gevel			zorgapp		VL	totaal (0)	1	4.5	48.39	45.26	40.56	49.55	50.56	46.59	47.87	48.39	45.26	40.56
									VL	totaal (0)	1	7.5	49.90	46.78	42.22	51.12	52.22	48.34	49.67	49.90	46.78	42.22
									VL	totaal (0)	1	10.5	51.52	48.43	44.00	52.82	54.00	50.21	51.58	51.52	48.43	44.00
									VL	totaal (0)	1	13.5	52.93	49.87	45.38	54.22	55.38	51.72	53.03	52.93	49.87	45.38
									VL	totaal (0)	2	4.5	48.39	45.26	40.56	49.55	50.56	46.59	47.87	48.39	45.26	40.56

nr	z1	m1 adres	huisnr type	afw.toets	refl kenmerk	rhart groep	sh	wnh	dag	avond	nacht	Lden	Letm	IL: inc. maatregel		VL: excl. optreктоeslag			
														Lden	Letm	VL: inc. aftrek	RL: inc. prognose	VL: inc. aftrek	VL: inc. prognose
						VL	Burgemeester Zuidwij	5	7.5	45.94	42.77	36.04	46.33	46.04	41.33	41.04	45.94	42.77	36.04
						VL	Burgemeester Zuidwij	5	10.5	46.60	43.43	36.70	46.99	46.70	41.99	41.70	46.60	43.43	36.70
						VL	Burgemeester Zuidwij	5	13.5	47.25	44.08	37.34	47.64	47.34	42.64	42.34	47.25	44.08	37.34
						VL	Ridderschapsweg (3)	1	4.5	23.52	19.05	12.06	23.19	23.52	18.19	18.52	23.52	19.05	12.06
						VL	Ridderschapsweg (3)	1	7.5	24.27	19.80	12.81	23.94	24.27	18.94	19.27	24.27	19.80	12.81
						VL	Ridderschapsweg (3)	1	10.5	22.96	18.49	11.50	22.63	22.96	17.63	17.96	22.96	18.49	11.50
						VL	Ridderschapsweg (3)	1	13.5	23.82	19.35	12.36	23.49	23.82	18.49	18.82	23.82	19.35	12.36
						VL	Ridderschapsweg (3)	2	4.5	23.65	19.18	12.19	23.32	23.65	18.32	18.65	23.65	19.18	12.19
						VL	Ridderschapsweg (3)	2	7.5	24.42	19.95	12.96	24.09	24.42	19.09	19.42	24.42	19.95	12.96
						VL	Ridderschapsweg (3)	2	10.5	23.16	18.69	11.70	22.83	23.16	17.83	18.16	23.16	18.69	11.70
						VL	Ridderschapsweg (3)	2	13.5	23.99	19.52	12.53	23.66	23.99	18.66	18.99	23.99	19.52	12.53
						VL	Ridderschapsweg (3)	3	4.5	23.65	19.18	12.19	23.32	23.65	18.32	18.65	23.65	19.18	12.19
						VL	Ridderschapsweg (3)	3	7.5	24.42	19.95	12.96	24.09	24.42	19.09	19.42	24.42	19.95	12.96
						VL	Ridderschapsweg (3)	3	10.5	23.16	18.69	11.70	22.83	23.16	17.83	18.16	23.16	18.69	11.70
						VL	Ridderschapsweg (3)	3	13.5	23.99	19.52	12.53	23.66	23.99	18.66	18.99	23.99	19.52	12.53
						VL	Ridderschapsweg (3)	4	4.5	23.65	19.18	12.19	23.32	23.65	18.32	18.65	23.65	19.18	12.19
						VL	Ridderschapsweg (3)	4	7.5	24.42	19.95	12.96	24.09	24.42	19.09	19.42	24.42	19.95	12.96
						VL	Ridderschapsweg (3)	4	10.5	23.16	18.69	11.70	22.83	23.16	17.83	18.16	23.16	18.69	11.70
						VL	Ridderschapsweg (3)	4	13.5	23.99	19.52	12.53	23.66	23.99	18.66	18.99	23.99	19.52	12.53
						VL	Ridderschapsweg (3)	5	4.5	23.65	19.18	12.19	23.32	23.65	18.32	18.65	23.65	19.18	12.19
						VL	Ridderschapsweg (3)	5	7.5	24.42	19.95	12.96	24.09	24.42	19.09	19.42	24.42	19.95	12.96
						VL	Ridderschapsweg (3)	5	10.5	23.16	18.69	11.70	22.83	23.16	17.83	18.16	23.16	18.69	11.70
						VL	Ridderschapsweg (3)	5	13.5	23.99	19.52	12.53	23.66	23.99	18.66	18.99	23.99	19.52	12.53
327	0.0	0.0	gevel		zorgapp	VL	totaal (0)	1	4.5	48.28	45.15	40.52	49.47	50.52	46.57	47.88	48.28	45.15	40.52
						VL	totaal (0)	1	7.5	50.35	47.23	42.62	51.55	52.62	48.73	50.03	50.35	47.23	42.62
						VL	totaal (0)	1	10.5	52.07	48.98	44.40	53.30	54.40	50.58	51.89	52.07	48.98	44.40
						VL	totaal (0)	1	13.5	53.67	50.60	45.93	54.88	55.93	52.22	53.45	53.67	50.60	45.93
						VL	totaal (0)	2	4.5	48.29	45.15	40.52	49.47	50.52	46.57	47.88	48.29	45.15	40.52
						VL	totaal (0)	2	7.5	50.35	47.23	42.62	51.55	52.62	48.73	50.03	50.35	47.23	42.62
						VL	totaal (0)	2	10.5	52.07	48.98	44.41	53.31	54.41	50.58	51.89	52.07	48.98	44.41
						VL	totaal (0)	2	13.5	53.67	50.60	45.93	54.88	55.93	52.22	53.45	53.67	50.60	45.93
						VL	totaal (0)	3	4.5	48.29	45.15	40.52	49.47	50.52	46.57	47.88	48.29	45.15	40.52
						VL	totaal (0)	3	7.5	50.35	47.23	42.62	51.55	52.62	48.73	50.03	50.35	47.23	42.62
						VL	totaal (0)	3	10.5	52.07	48.98	44.41	53.31	54.41	50.58	51.89	52.07	48.98	44.41
						VL	totaal (0)	3	13.5	53.67	50.60	45.93	54.88	55.93	52.22	53.45	53.67	50.60	45.93
						VL	totaal (0)	4	4.5	48.29	45.15	40.52	49.47	50.52	46.57	47.88	48.29	45.15	40.52
						VL	totaal (0)	4	7.5	50.35	47.23	42.62	51.55	52.62	48.73	50.03	50.35	47.23	42.62
						VL	totaal (0)	4	10.5	52.07	48.98	44.41	53.31	54.41	50.58	51.89	52.07	48.98	44.41
						VL	totaal (0)	4	13.5	53.67	50.60	45.93	54.88	55.93	52.22	53.45	53.67	50.60	45.93
						VL	totaal (0)	5	4.5	48.29	45.15	40.52	49.47	50.52	46.57	47.88	48.29	45.15	40.52
						VL	totaal (0)	5	7.5	50.35	47.23	42.62	51.55	52.62	48.73	50.03	50.35	47.23	42.62
						VL	totaal (0)	5	10.5	52.07	48.98	44.41	53.31	54.41	50.58	51.89	52.07	48.98	44.41
						VL	totaal (0)	5	13.5	53.67	50.60	45.93	54.88	55.93	52.22	53.45	53.67	50.60	45.93
						VL	N35 (1)	1	4.5	45.69	42.61	39.13	47.44	49.13	45.44	47.13	45.69	42.61	39.13
						VL	N35 (1)	1	7.5	48.00	44.93	41.35	49.71	51.35	47.71	49.35	48.00	44.93	41.35
						VL	N35 (1)	1	10.5	50.04	46.99	43.31	51.71	53.31	49.71	51.31	50.04	46.99	43.31
						VL	N35 (1)	1	13.5	51.86	48.85	44.92	53.44	54.92	51.44	52.92	51.86	48.85	44.92
						VL	N35 (1)	2	4.5	45.69	42.61	39.13	47.44	49.13	45.44	47.13	45.69	42.61	39.13
						VL	N35 (1)	2	7.5	48.00	44.93	41.35	49.71	51.35	47.71	49.35	48.00	44.93	41.35
						VL	N35 (1)	2	10.5	50.04	46.99	43.31	51.71	53.31	49.71	51.31	50.04	46.99	43.31
						VL	N35 (1)	2	13.5	51.86	48.85	44.92	53.44	54.92	51.44	52.92	51.86	48.85	44.92
						VL	N35 (1)	3	4.5	45.69	42.61	39.13	47.44	49.13	45.44	47.13	45.69	42.61	39.13

nr	z1	m1 adres	huisnr	type	afw.toets	refl	kenmerk	rhart	groep	sh	wnh	dag	avond	nacht	Lden	Letm	IL: inc. maatregel		VL: excl. optreктоeslag		
																	Lden	Letm	VL: inc. aftrek	RL: inc. prognose	Lden
								VL	N35 (1)	3	7.5	48.00	44.93	41.35	49.71	51.35	47.71	49.35	48.00	44.93	41.35
								VL	N35 (1)	3	10.5	50.04	46.99	43.31	51.71	53.31	49.71	51.31	50.04	46.99	43.31
								VL	N35 (1)	3	13.5	51.86	48.85	44.92	53.44	54.92	51.44	52.92	51.86	48.85	44.92
								VL	N35 (1)	4	4.5	45.69	42.61	39.13	47.44	49.13	45.44	47.13	45.69	42.61	39.13
								VL	N35 (1)	4	7.5	48.00	44.93	41.35	49.71	51.35	47.71	49.35	48.00	44.93	41.35
								VL	N35 (1)	4	10.5	50.04	46.99	43.31	51.71	53.31	49.71	51.31	50.04	46.99	43.31
								VL	N35 (1)	4	13.5	51.86	48.85	44.92	53.44	54.92	51.44	52.92	51.86	48.85	44.92
								VL	N35 (1)	5	4.5	45.69	42.61	39.13	47.44	49.13	45.44	47.13	45.69	42.61	39.13
								VL	N35 (1)	5	7.5	48.00	44.93	41.35	49.71	51.35	47.71	49.35	48.00	44.93	41.35
								VL	N35 (1)	5	10.5	50.04	46.99	43.31	51.71	53.31	49.71	51.31	50.04	46.99	43.31
								VL	N35 (1)	5	13.5	51.86	48.85	44.92	53.44	54.92	51.44	52.92	51.86	48.85	44.92
								VL	Burgemeester Zuidwij	1	4.5	44.78	41.59	34.86	45.16	44.86	40.16	39.86	44.78	41.59	34.86
								VL	Burgemeester Zuidwij	1	7.5	46.55	43.36	36.64	46.94	46.64	41.94	41.64	46.55	43.36	36.64
								VL	Burgemeester Zuidwij	1	10.5	47.80	44.63	37.90	48.19	47.90	43.19	42.90	47.80	44.63	37.90
								VL	Burgemeester Zuidwij	1	13.5	48.99	45.82	39.09	49.38	49.09	44.38	44.09	48.99	45.82	39.09
								VL	Burgemeester Zuidwij	2	4.5	44.78	41.59	34.86	45.16	44.86	40.16	39.86	44.78	41.59	34.86
								VL	Burgemeester Zuidwij	2	7.5	46.55	43.36	36.64	46.94	46.64	41.94	41.64	46.55	43.36	36.64
								VL	Burgemeester Zuidwij	2	10.5	47.80	44.63	37.90	48.19	47.90	43.19	42.90	47.80	44.63	37.90
								VL	Burgemeester Zuidwij	2	13.5	48.99	45.82	39.09	49.38	49.09	44.38	44.09	48.99	45.82	39.09
								VL	Burgemeester Zuidwij	3	4.5	44.78	41.59	34.86	45.16	44.86	40.16	39.86	44.78	41.59	34.86
								VL	Burgemeester Zuidwij	3	7.5	46.55	43.36	36.64	46.94	46.64	41.94	41.64	46.55	43.36	36.64
								VL	Burgemeester Zuidwij	3	10.5	47.80	44.63	37.90	48.19	47.90	43.19	42.90	47.80	44.63	37.90
								VL	Burgemeester Zuidwij	3	13.5	48.99	45.82	39.09	49.38	49.09	44.38	44.09	48.99	45.82	39.09
								VL	Burgemeester Zuidwij	4	4.5	44.78	41.59	34.86	45.16	44.86	40.16	39.86	44.78	41.59	34.86
								VL	Burgemeester Zuidwij	4	7.5	46.55	43.36	36.64	46.94	46.64	41.94	41.64	46.55	43.36	36.64
								VL	Burgemeester Zuidwij	4	10.5	47.80	44.63	37.90	48.19	47.90	43.19	42.90	47.80	44.63	37.90
								VL	Burgemeester Zuidwij	4	13.5	48.99	45.82	39.09	49.38	49.09	44.38	44.09	48.99	45.82	39.09
								VL	Burgemeester Zuidwij	5	4.5	44.78	41.59	34.86	45.16	44.86	40.16	39.86	44.78	41.59	34.86
								VL	Burgemeester Zuidwij	5	7.5	46.55	43.36	36.64	46.94	46.64	41.94	41.64	46.55	43.36	36.64
								VL	Burgemeester Zuidwij	5	10.5	47.80	44.63	37.90	48.19	47.90	43.19	42.90	47.80	44.63	37.90
								VL	Burgemeester Zuidwij	5	13.5	48.99	45.82	39.09	49.38	49.09	44.38	44.09	48.99	45.82	39.09
								VL	Ridderschapsweg (3)	1	4.5	24.31	19.84	12.85	23.98	24.31	18.98	19.31	24.31	19.84	12.85
								VL	Ridderschapsweg (3)	1	7.5	20.33	15.86	8.87	20.00	20.33	15.00	15.33	20.33	15.86	8.87
								VL	Ridderschapsweg (3)	1	10.5	14.02	9.55	2.56	13.69	14.02	8.69	9.02	14.02	9.55	2.56
								VL	Ridderschapsweg (3)	1	13.5	14.50	10.03	3.04	14.17	14.50	9.17	9.50	14.50	10.03	3.04
								VL	Ridderschapsweg (3)	2	4.5	24.44	19.97	12.98	24.11	24.44	19.11	19.44	24.44	19.97	12.98
								VL	Ridderschapsweg (3)	2	7.5	20.72	16.25	9.26	20.39	20.72	15.39	15.72	20.72	16.25	9.26
								VL	Ridderschapsweg (3)	2	10.5	15.52	11.05	4.06	15.19	15.52	10.19	10.52	15.52	11.05	4.06
								VL	Ridderschapsweg (3)	2	13.5	15.89	11.42	4.43	15.56	15.89	10.56	10.89	15.89	11.42	4.43
								VL	Ridderschapsweg (3)	3	4.5	24.44	19.97	12.98	24.11	24.44	19.11	19.44	24.44	19.97	12.98
								VL	Ridderschapsweg (3)	3	7.5	20.72	16.25	9.26	20.39	20.72	15.39	15.72	20.72	16.25	9.26
								VL	Ridderschapsweg (3)	3	10.5	15.52	11.05	4.06	15.19	15.52	10.19	10.52	15.52	11.05	4.06
								VL	Ridderschapsweg (3)	3	13.5	15.89	11.42	4.43	15.56	15.89	10.56	10.89	15.89	11.42	4.43
								VL	Ridderschapsweg (3)	4	4.5	24.44	19.97	12.98	24.11	24.44	19.11	19.44	24.44	19.97	12.98
								VL	Ridderschapsweg (3)	4	7.5	20.72	16.25	9.26	20.39	20.72	15.39	15.72	20.72	16.25	9.26
								VL	Ridderschapsweg (3)	4	10.5	15.52	11.05	4.06	15.19	15.52	10.19	10.52	15.52	11.05	4.06
								VL	Ridderschapsweg (3)	4	13.5	15.89	11.42	4.43	15.56	15.89	10.56	10.89	15.89	11.42	4.43
								VL	Ridderschapsweg (3)	5	4.5	24.44	19.97	12.98	24.11	24.44	19.11	19.44	24.44	19.97	12.98
								VL	Ridderschapsweg (3)	5	7.5	20.72	16.25	9.26	20.39	20.72	15.39	15.72	20.72	16.25	9.26
								VL	Ridderschapsweg (3)	5	10.5	15.52	11.05	4.06	15.19	15.52	10.19	10.52	15.52	11.05	4.06
								VL	Ridderschapsweg (3)	5	13.5	15.89	11.42	4.43	15.56	15.89	10.56	10.89	15.89	11.42	4.43
								VL	totaal (0)	1	4.5	57.31	53.07	46.56	57.22	57.31	52.65	52.60	57.31	53.07	46.56

328 0.0 0.0

gevel zorgapp

nr	z1	m1 adres	huisnr	type	afw.toets	refl	kenmerk	rhart	groep	sh	wnh	dag	avond	nacht	Lden	Letm	IL: inc. maatregel		VL: excl. optreктоeslag		
																	Lden	Letm	VL: inc. aftrek	RL: inc. prognose	Lden
								VL	N35 (1)	2	7.5	45.19	42.13	38.61	46.93	48.61	44.93	46.61	45.19	42.13	38.61
								VL	N35 (1)	2	10.5	47.20	44.15	40.55	48.91	50.55	46.91	48.55	47.20	44.15	40.55
								VL	N35 (1)	2	13.5	47.34	44.30	40.60	49.01	50.60	47.01	48.60	47.34	44.30	40.60
								VL	N35 (1)	3	4.5	44.77	41.71	38.20	46.52	48.20	44.52	46.20	44.77	41.71	38.20
								VL	N35 (1)	3	7.5	45.19	42.13	38.61	46.93	48.61	44.93	46.61	45.19	42.13	38.61
								VL	N35 (1)	3	10.5	47.20	44.15	40.55	48.91	50.55	46.91	48.55	47.20	44.15	40.55
								VL	N35 (1)	3	13.5	47.34	44.30	40.60	49.01	50.60	47.01	48.60	47.34	44.30	40.60
								VL	N35 (1)	4	4.5	44.77	41.71	38.20	46.52	48.20	44.52	46.20	44.77	41.71	38.20
								VL	N35 (1)	4	7.5	45.19	42.13	38.61	46.93	48.61	44.93	46.61	45.19	42.13	38.61
								VL	N35 (1)	4	10.5	47.20	44.15	40.55	48.91	50.55	46.91	48.55	47.20	44.15	40.55
								VL	N35 (1)	4	13.5	47.34	44.30	40.60	49.01	50.60	47.01	48.60	47.34	44.30	40.60
								VL	N35 (1)	5	4.5	44.77	41.71	38.20	46.52	48.20	44.52	46.20	44.77	41.71	38.20
								VL	N35 (1)	5	7.5	45.19	42.13	38.61	46.93	48.61	44.93	46.61	45.19	42.13	38.61
								VL	N35 (1)	5	10.5	47.20	44.15	40.55	48.91	50.55	46.91	48.55	47.20	44.15	40.55
								VL	N35 (1)	5	13.5	47.34	44.30	40.60	49.01	50.60	47.01	48.60	47.34	44.30	40.60
								VL	Burgemeester Zuidwij	1	4.5	44.09	40.90	34.18	44.48	44.18	39.48	39.18	44.09	40.90	34.18
								VL	Burgemeester Zuidwij	1	7.5	44.86	41.67	34.95	45.25	44.95	40.25	39.95	44.86	41.67	34.95
								VL	Burgemeester Zuidwij	1	10.5	48.92	45.69	39.00	49.29	49.00	44.29	44.00	48.92	45.69	39.00
								VL	Burgemeester Zuidwij	1	13.5	49.23	45.99	39.30	49.60	49.30	44.60	44.30	49.23	45.99	39.30
								VL	Burgemeester Zuidwij	2	4.5	44.09	40.90	34.18	44.48	44.18	39.48	39.18	44.09	40.90	34.18
								VL	Burgemeester Zuidwij	2	7.5	44.86	41.67	34.95	45.25	44.95	40.25	39.95	44.86	41.67	34.95
								VL	Burgemeester Zuidwij	2	10.5	48.92	45.69	39.00	49.29	49.00	44.29	44.00	48.92	45.69	39.00
								VL	Burgemeester Zuidwij	2	13.5	49.23	45.99	39.30	49.60	49.30	44.60	44.30	49.23	45.99	39.30
								VL	Burgemeester Zuidwij	3	4.5	44.09	40.90	34.18	44.48	44.18	39.48	39.18	44.09	40.90	34.18
								VL	Burgemeester Zuidwij	3	7.5	44.86	41.67	34.95	45.25	44.95	40.25	39.95	44.86	41.67	34.95
								VL	Burgemeester Zuidwij	3	10.5	48.92	45.69	39.00	49.29	49.00	44.29	44.00	48.92	45.69	39.00
								VL	Burgemeester Zuidwij	3	13.5	49.23	45.99	39.30	49.60	49.30	44.60	44.30	49.23	45.99	39.30
								VL	Burgemeester Zuidwij	4	4.5	44.09	40.90	34.18	44.48	44.18	39.48	39.18	44.09	40.90	34.18
								VL	Burgemeester Zuidwij	4	7.5	44.86	41.67	34.95	45.25	44.95	40.25	39.95	44.86	41.67	34.95
								VL	Burgemeester Zuidwij	4	10.5	48.92	45.69	39.00	49.29	49.00	44.29	44.00	48.92	45.69	39.00
								VL	Burgemeester Zuidwij	4	13.5	49.23	45.99	39.30	49.60	49.30	44.60	44.30	49.23	45.99	39.30
								VL	Burgemeester Zuidwij	5	4.5	44.09	40.90	34.18	44.48	44.18	39.48	39.18	44.09	40.90	34.18
								VL	Burgemeester Zuidwij	5	7.5	44.86	41.67	34.95	45.25	44.95	40.25	39.95	44.86	41.67	34.95
								VL	Burgemeester Zuidwij	5	10.5	48.92	45.69	39.00	49.29	49.00	44.29	44.00	48.92	45.69	39.00
								VL	Burgemeester Zuidwij	5	13.5	49.23	45.99	39.30	49.60	49.30	44.60	44.30	49.23	45.99	39.30
								VL	Ridderschapsweg (3)	1	4.5	56.59	52.12	45.13	56.26	56.59	51.26	51.59	56.59	52.12	45.13
								VL	Ridderschapsweg (3)	1	7.5	56.61	52.14	45.15	56.28	56.61	51.28	51.61	56.61	52.14	45.15
								VL	Ridderschapsweg (3)	1	10.5	56.38	51.91	44.92	56.05	56.38	51.05	51.38	56.38	51.91	44.92
								VL	Ridderschapsweg (3)	1	13.5	56.27	51.80	44.81	55.94	56.27	50.94	51.27	56.27	51.80	44.81
								VL	Ridderschapsweg (3)	2	4.5	56.59	52.12	45.13	56.26	56.59	51.26	51.59	56.59	52.12	45.13
								VL	Ridderschapsweg (3)	2	7.5	56.61	52.14	45.15	56.28	56.61	51.28	51.61	56.61	52.14	45.15
								VL	Ridderschapsweg (3)	2	10.5	56.38	51.91	44.92	56.05	56.38	51.05	51.38	56.38	51.91	44.92
								VL	Ridderschapsweg (3)	2	13.5	56.27	51.80	44.81	55.94	56.27	50.94	51.27	56.27	51.80	44.81
								VL	Ridderschapsweg (3)	3	4.5	56.59	52.12	45.13	56.26	56.59	51.26	51.59	56.59	52.12	45.13
								VL	Ridderschapsweg (3)	3	7.5	56.61	52.14	45.15	56.28	56.61	51.28	51.61	56.61	52.14	45.15
								VL	Ridderschapsweg (3)	3	10.5	56.38	51.91	44.92	56.05	56.38	51.05	51.38	56.38	51.91	44.92
								VL	Ridderschapsweg (3)	3	13.5	56.27	51.80	44.81	55.94	56.27	50.94	51.27	56.27	51.80	44.81
								VL	Ridderschapsweg (3)	4	4.5	56.59	52.12	45.13	56.26	56.59	51.26	51.59	56.59	52.12	45.13
								VL	Ridderschapsweg (3)	4	7.5	56.61	52.14	45.15	56.28	56.61	51.28	51.61	56.61	52.14	45.15
								VL	Ridderschapsweg (3)	4	10.5	56.38	51.91	44.92	56.05	56.38	51.05	51.38	56.38	51.91	44.92
								VL	Ridderschapsweg (3)	4	13.5	56.27	51.80	44.81	55.94	56.27	50.94	51.27	56.27	51.80	44.81
								VL	Ridderschapsweg (3)	5	4.5	56.59	52.12	45.13	56.26	56.59	51.26	51.59	56.59	52.12	45.13

nr	z1	m1 adres	huisnr	type	afw.toets	refl	kenmerk	rhart	groep	sh	wnh	dag	avond	nacht	Lden	Letm	IL: inc. maatregel		VL: excl. optreктоeslag			
																	Lden	Letm	VL: inc. aftrek	RL: inc. prognose	VL: inc. aftrek	VL: inc. prognose
									VL	Burgemeester Zuidwij	4	7.5	48.54	45.32	38.62	48.92	48.62	43.92	43.62	48.54	45.32	38.62
									VL	Burgemeester Zuidwij	5	1.5	47.29	44.08	37.38	47.67	47.38	42.67	42.38	47.29	44.08	37.38
									VL	Burgemeester Zuidwij	5	4.5	47.88	44.66	37.96	48.26	47.96	43.26	42.96	47.88	44.66	37.96
									VL	Burgemeester Zuidwij	5	7.5	48.54	45.32	38.62	48.92	48.62	43.92	43.62	48.54	45.32	38.62
									VL	Ridderschapsweg (3)	1	1.5	56.14	51.67	44.69	55.81	56.14	50.81	51.14	56.14	51.67	44.69
									VL	Ridderschapsweg (3)	1	4.5	56.59	52.12	45.13	56.26	56.59	51.26	51.59	56.59	52.12	45.13
									VL	Ridderschapsweg (3)	1	7.5	56.52	52.05	45.06	56.19	56.52	51.19	51.52	56.52	52.05	45.06
									VL	Ridderschapsweg (3)	2	1.5	56.14	51.67	44.69	55.81	56.14	50.81	51.14	56.14	51.67	44.69
									VL	Ridderschapsweg (3)	2	4.5	56.59	52.12	45.13	56.26	56.59	51.26	51.59	56.59	52.12	45.13
									VL	Ridderschapsweg (3)	2	7.5	56.52	52.05	45.06	56.19	56.52	51.19	51.52	56.52	52.05	45.06
									VL	Ridderschapsweg (3)	3	1.5	56.14	51.67	44.69	55.81	56.14	50.81	51.14	56.14	51.67	44.69
									VL	Ridderschapsweg (3)	3	4.5	56.59	52.12	45.13	56.26	56.59	51.26	51.59	56.59	52.12	45.13
									VL	Ridderschapsweg (3)	3	7.5	56.52	52.05	45.06	56.19	56.52	51.19	51.52	56.52	52.05	45.06
									VL	Ridderschapsweg (3)	4	1.5	56.14	51.67	44.69	55.81	56.14	50.81	51.14	56.14	51.67	44.69
									VL	Ridderschapsweg (3)	4	4.5	56.59	52.12	45.13	56.26	56.59	51.26	51.59	56.59	52.12	45.13
									VL	Ridderschapsweg (3)	4	7.5	56.52	52.05	45.06	56.19	56.52	51.19	51.52	56.52	52.05	45.06
									VL	Ridderschapsweg (3)	5	1.5	56.14	51.67	44.69	55.81	56.14	50.81	51.14	56.14	51.67	44.69
									VL	Ridderschapsweg (3)	5	4.5	56.59	52.12	45.13	56.26	56.59	51.26	51.59	56.59	52.12	45.13
									VL	Ridderschapsweg (3)	5	7.5	56.52	52.05	45.06	56.19	56.52	51.19	51.52	56.52	52.05	45.06
332	0.0	0.0		gevel			C2		VL	totaal (0)	1	1.5	57.11	52.98	46.49	57.08	57.11	52.50	52.40	57.11	52.98	46.49
									VL	totaal (0)	1	4.5	57.63	53.51	47.01	57.60	57.63	53.00	52.90	57.63	53.51	47.01
									VL	totaal (0)	1	7.5	57.65	53.56	47.06	57.63	57.65	53.04	52.92	57.65	53.56	47.06
									VL	totaal (0)	1	10.5	57.59	53.53	47.08	57.60	57.59	53.05	52.90	57.59	53.53	47.08
									VL	totaal (0)	1	13.5	57.37	53.30	46.77	57.36	57.37	52.73	52.62	57.37	53.30	46.77
									VL	totaal (0)	1	16.5	57.22	53.16	46.67	57.22	57.22	52.62	52.49	57.22	53.16	46.67
									VL	totaal (0)	1	19.5	57.07	53.04	46.62	57.11	57.07	52.58	52.39	57.07	53.04	46.62
									VL	totaal (0)	2	1.5	57.11	52.98	46.49	57.08	57.11	52.50	52.40	57.11	52.98	46.49
									VL	totaal (0)	2	4.5	57.63	53.51	47.01	57.60	57.63	53.00	52.90	57.63	53.51	47.01
									VL	totaal (0)	2	7.5	57.65	53.56	47.06	57.63	57.65	53.04	52.92	57.65	53.56	47.06
									VL	totaal (0)	2	10.5	57.59	53.53	47.08	57.60	57.59	53.05	52.90	57.59	53.53	47.08
									VL	totaal (0)	2	13.5	57.37	53.30	46.77	57.36	57.37	52.73	52.62	57.37	53.30	46.77
									VL	totaal (0)	2	16.5	57.22	53.16	46.67	57.22	57.22	52.62	52.49	57.22	53.16	46.67
									VL	totaal (0)	2	19.5	57.07	53.04	46.62	57.11	57.07	52.58	52.39	57.07	53.04	46.62
									VL	totaal (0)	3	1.5	57.11	52.98	46.49	57.08	57.11	52.50	52.40	57.11	52.98	46.49
									VL	totaal (0)	3	4.5	57.63	53.51	47.01	57.60	57.63	53.00	52.90	57.63	53.51	47.01
									VL	totaal (0)	3	7.5	57.65	53.56	47.06	57.63	57.65	53.04	52.92	57.65	53.56	47.06
									VL	totaal (0)	3	10.5	57.59	53.53	47.08	57.60	57.59	53.05	52.90	57.59	53.53	47.08
									VL	totaal (0)	3	13.5	57.37	53.30	46.77	57.36	57.37	52.73	52.62	57.37	53.30	46.77
									VL	totaal (0)	3	16.5	57.22	53.16	46.67	57.22	57.22	52.62	52.49	57.22	53.16	46.67
									VL	totaal (0)	3	19.5	57.07	53.04	46.62	57.11	57.07	52.58	52.39	57.07	53.04	46.62
									VL	totaal (0)	4	1.5	57.11	52.98	46.49	57.08	57.11	52.50	52.40	57.11	52.98	46.49
									VL	totaal (0)	4	4.5	57.63	53.51	47.01	57.60	57.63	53.00	52.90	57.63	53.51	47.01
									VL	totaal (0)	4	7.5	57.65	53.56	47.06	57.63	57.65	53.04	52.92	57.65	53.56	47.06
									VL	totaal (0)	4	10.5	57.59	53.53	47.08	57.60	57.59	53.05	52.90	57.59	53.53	47.08
									VL	totaal (0)	4	13.5	57.37	53.30	46.77	57.36	57.37	52.73	52.62	57.37	53.30	46.77
									VL	totaal (0)	4	16.5	57.22	53.16	46.67	57.22	57.22	52.62	52.49	57.22	53.16	46.67
									VL	totaal (0)	4	19.5	57.07	53.04	46.62	57.11	57.07	52.58	52.39	57.07	53.04	46.62
									VL	totaal (0)	5	1.5	57.11	52.98	46.49	57.08	57.11	52.50	52.40	57.11	52.98	46.49
									VL	totaal (0)	5	4.5	57.63	53.51	47.01	57.60	57.63	53.00	52.90	57.63	53.51	47.01
									VL	totaal (0)	5	7.5	57.65	53.56	47.06	57.63	57.65	53.04	52.92	57.65	53.56	47.06
									VL	totaal (0)	5	10.5	57.59	53.53	47.08	57.60	57.59	53.05	52.90	57.59	53.53	47.08
									VL	totaal (0)	5	13.5	57.37	53.30	46.77	57.36	57.37	52.73	52.62	57.37	53.30	46.77

nr	z1	m1 adres	huisnr	type	afw.toets	refl	kenmerk	rhart	groep	sh	wnh	dag	avond	nacht	Lden	Letm	IL: inc. maatregel		VL: inc. aftrek			RL: inc. prognose			VL: excl. optreктоeslag		
																	Lden	Letm	Lden	Letm	dag	avond	nacht	Lden	Letm	dag	avond
									VL		totaal	(0)	5	16.5	57.22	53.16	46.67	57.22	57.22	52.62	52.49	57.22	53.16	46.67			
									VL		totaal	(0)	5	19.5	57.07	53.04	46.62	57.11	57.07	52.58	52.39	57.07	53.04	46.62			
									VL		N35	(1)	1	1.5	45.46	42.42	38.90	47.21	48.90	45.22	46.90	45.46	42.42	38.90			
									VL		N35	(1)	1	4.5	45.67	42.62	39.12	47.43	49.12	45.43	47.12	45.67	42.62	39.12			
									VL		N35	(1)	1	7.5	45.79	42.74	39.24	47.55	49.24	45.55	47.24	45.79	42.74	39.24			
									VL		N35	(1)	1	10.5	46.23	43.18	39.67	47.98	49.67	45.98	47.67	46.23	43.18	39.67			
									VL		N35	(1)	1	13.5	45.10	42.05	38.55	46.86	48.55	44.86	46.55	45.10	42.05	38.55			
									VL		N35	(1)	1	16.5	45.31	42.25	38.76	47.07	48.76	45.07	46.76	45.31	42.25	38.76			
									VL		N35	(1)	1	19.5	45.90	42.84	39.35	47.66	49.35	45.66	47.35	45.90	42.84	39.35			
									VL		N35	(1)	2	1.5	45.46	42.42	38.90	47.21	48.90	45.22	46.90	45.46	42.42	38.90			
									VL		N35	(1)	2	4.5	45.67	42.62	39.12	47.43	49.12	45.43	47.12	45.67	42.62	39.12			
									VL		N35	(1)	2	7.5	45.79	42.74	39.24	47.55	49.24	45.55	47.24	45.79	42.74	39.24			
									VL		N35	(1)	2	10.5	46.23	43.18	39.67	47.98	49.67	45.98	47.67	46.23	43.18	39.67			
									VL		N35	(1)	2	13.5	45.10	42.05	38.55	46.86	48.55	44.86	46.55	45.10	42.05	38.55			
									VL		N35	(1)	2	16.5	45.31	42.25	38.76	47.07	48.76	45.07	46.76	45.31	42.25	38.76			
									VL		N35	(1)	2	19.5	45.90	42.84	39.35	47.66	49.35	45.66	47.35	45.90	42.84	39.35			
									VL		N35	(1)	3	1.5	45.46	42.42	38.90	47.21	48.90	45.22	46.90	45.46	42.42	38.90			
									VL		N35	(1)	3	4.5	45.67	42.62	39.12	47.43	49.12	45.43	47.12	45.67	42.62	39.12			
									VL		N35	(1)	3	7.5	45.79	42.74	39.24	47.55	49.24	45.55	47.24	45.79	42.74	39.24			
									VL		N35	(1)	3	10.5	46.23	43.18	39.67	47.98	49.67	45.98	47.67	46.23	43.18	39.67			
									VL		N35	(1)	3	13.5	45.10	42.05	38.55	46.86	48.55	44.86	46.55	45.10	42.05	38.55			
									VL		N35	(1)	3	16.5	45.31	42.25	38.76	47.07	48.76	45.07	46.76	45.31	42.25	38.76			
									VL		N35	(1)	3	19.5	45.90	42.84	39.35	47.66	49.35	45.66	47.35	45.90	42.84	39.35			
									VL		N35	(1)	4	1.5	45.46	42.42	38.90	47.21	48.90	45.22	46.90	45.46	42.42	38.90			
									VL		N35	(1)	4	4.5	45.67	42.62	39.12	47.43	49.12	45.43	47.12	45.67	42.62	39.12			
									VL		N35	(1)	4	7.5	45.79	42.74	39.24	47.55	49.24	45.55	47.24	45.79	42.74	39.24			
									VL		N35	(1)	4	10.5	46.23	43.18	39.67	47.98	49.67	45.98	47.67	46.23	43.18	39.67			
									VL		N35	(1)	4	13.5	45.10	42.05	38.55	46.86	48.55	44.86	46.55	45.10	42.05	38.55			
									VL		N35	(1)	4	16.5	45.31	42.25	38.76	47.07	48.76	45.07	46.76	45.31	42.25	38.76			
									VL		N35	(1)	4	19.5	45.90	42.84	39.35	47.66	49.35	45.66	47.35	45.90	42.84	39.35			
									VL		N35	(1)	5	1.5	45.46	42.42	38.90	47.21	48.90	45.22	46.90	45.46	42.42	38.90			
									VL		N35	(1)	5	4.5	45.67	42.62	39.12	47.43	49.12	45.43	47.12	45.67	42.62	39.12			
									VL		N35	(1)	5	7.5	45.79	42.74	39.24	47.55	49.24	45.55	47.24	45.79	42.74	39.24			
									VL		N35	(1)	5	10.5	46.23	43.18	39.67	47.98	49.67	45.98	47.67	46.23	43.18	39.67			
									VL		N35	(1)	5	13.5	45.10	42.05	38.55	46.86	48.55	44.86	46.55	45.10	42.05	38.55			
									VL		N35	(1)	5	16.5	45.31	42.25	38.76	47.07	48.76	45.07	46.76	45.31	42.25	38.76			
									VL		N35	(1)	5	19.5	45.90	42.84	39.35	47.66	49.35	45.66	47.35	45.90	42.84	39.35			
									VL		Burgemeester Zuidwij		1	1.5	49.19	45.95	39.26	49.56	49.26	44.56	44.26	49.19	45.95	39.26			
									VL		Burgemeester Zuidwij		1	4.5	50.32	47.06	40.38	50.68	50.38	45.68	45.38	50.32	47.06	40.38			
									VL		Burgemeester Zuidwij		1	7.5	50.74	47.49	40.81	51.11	50.81	46.11	45.81	50.74	47.49	40.81			
									VL		Burgemeester Zuidwij		1	10.5	50.88	47.63	40.95	51.25	50.95	46.25	45.95	50.88	47.63	40.95			
									VL		Burgemeester Zuidwij		1	13.5	50.87	47.63	40.94	51.24	50.94	46.24	45.94	50.87	47.63	40.94			
									VL		Burgemeester Zuidwij		1	16.5	50.87	47.62	40.94	51.24	50.94	46.24	45.94	50.87	47.62	40.94			
									VL		Burgemeester Zuidwij		1	19.5	50.84	47.60	40.91	51.21	50.91	46.21	45.91	50.84	47.60	40.91			
									VL		Burgemeester Zuidwij		2	1.5	49.19	45.95	39.26	49.56	49.26	44.56	44.26	49.19	45.95	39.26			
									VL		Burgemeester Zuidwij		2	4.5	50.32	47.06	40.38	50.68	50.38	45.68	45.38	50.32	47.06	40.38			
									VL		Burgemeester Zuidwij		2	7.5	50.74	47.49	40.81	51.11	50.81	46.11	45.81	50.74	47.49	40.81			
									VL		Burgemeester Zuidwij		2	10.5	50.88	47.63	40.95	51.25	50.95	46.25	45.95	50.88	47.63	40.95			
									VL		Burgemeester Zuidwij		2	13.5	50.87	47.63	40.94	51.24	50.94	46.24	45.94	50.87	47.63	40.94			
									VL		Burgemeester Zuidwij		2	16.5	50.87	47.62	40.94	51.24	50.94	46.24	45.94	50.87	47.62	40.94			
									VL		Burgemeester Zuidwij		2	19.5	50.84	47.60	40.91	51.21	50.91	46.21	45.91	50.84	47.60	40.91			
									VL		Burgemeester Zuidwij		3	1.5	49.19	45.95	39.26	49.56	49.26	44.56	44.26	49.19	45.95	39.26			

nr	z1	m1 adres	huisnr	type	afw.toets	refl	kenmerk	rhart	groep	sh	wnh	dag	avond	nacht	Lden	Letm	IL: inc. maatregel		VL: excl. optreктоeslag			
																	Lden	Letm	VL: inc. aftrek	RL: inc. prognose	VL: inc. aftrek	VL: inc. prognose
									VL	Burgemeester Zuidwij	3	4.5	50.32	47.06	40.38	50.68	50.38	45.68	45.38	50.32	47.06	40.38
									VL	Burgemeester Zuidwij	3	7.5	50.74	47.49	40.81	51.11	50.81	46.11	45.81	50.74	47.49	40.81
									VL	Burgemeester Zuidwij	3	10.5	50.88	47.63	40.95	51.25	50.95	46.25	45.95	50.88	47.63	40.95
									VL	Burgemeester Zuidwij	3	13.5	50.87	47.63	40.94	51.24	50.94	46.24	45.94	50.87	47.63	40.94
									VL	Burgemeester Zuidwij	3	16.5	50.87	47.62	40.94	51.24	50.94	46.24	45.94	50.87	47.62	40.94
									VL	Burgemeester Zuidwij	3	19.5	50.84	47.60	40.91	51.21	50.91	46.21	45.91	50.84	47.60	40.91
									VL	Burgemeester Zuidwij	4	1.5	49.19	45.95	39.26	49.56	49.26	44.56	44.26	49.19	45.95	39.26
									VL	Burgemeester Zuidwij	4	4.5	50.32	47.06	40.38	50.68	50.38	45.68	45.38	50.32	47.06	40.38
									VL	Burgemeester Zuidwij	4	7.5	50.74	47.49	40.81	51.11	50.81	46.11	45.81	50.74	47.49	40.81
									VL	Burgemeester Zuidwij	4	10.5	50.88	47.63	40.95	51.25	50.95	46.25	45.95	50.88	47.63	40.95
									VL	Burgemeester Zuidwij	4	13.5	50.87	47.63	40.94	51.24	50.94	46.24	45.94	50.87	47.63	40.94
									VL	Burgemeester Zuidwij	4	16.5	50.87	47.62	40.94	51.24	50.94	46.24	45.94	50.87	47.62	40.94
									VL	Burgemeester Zuidwij	4	19.5	50.84	47.60	40.91	51.21	50.91	46.21	45.91	50.84	47.60	40.91
									VL	Burgemeester Zuidwij	5	1.5	49.19	45.95	39.26	49.56	49.26	44.56	44.26	49.19	45.95	39.26
									VL	Burgemeester Zuidwij	5	4.5	50.32	47.06	40.38	50.68	50.38	45.68	45.38	50.32	47.06	40.38
									VL	Burgemeester Zuidwij	5	7.5	50.74	47.49	40.81	51.11	50.81	46.11	45.81	50.74	47.49	40.81
									VL	Burgemeester Zuidwij	5	10.5	50.88	47.63	40.95	51.25	50.95	46.25	45.95	50.88	47.63	40.95
									VL	Burgemeester Zuidwij	5	13.5	50.87	47.63	40.94	51.24	50.94	46.24	45.94	50.87	47.63	40.94
									VL	Burgemeester Zuidwij	5	16.5	50.87	47.62	40.94	51.24	50.94	46.24	45.94	50.87	47.62	40.94
									VL	Burgemeester Zuidwij	5	19.5	50.84	47.60	40.91	51.21	50.91	46.21	45.91	50.84	47.60	40.91
									VL	Ridderschapsweg (3)	1	1.5	55.98	51.51	44.52	55.65	55.98	50.65	50.98	55.98	51.51	44.52
									VL	Ridderschapsweg (3)	1	4.5	56.39	51.92	44.93	56.06	56.39	51.06	51.39	56.39	51.92	44.93
									VL	Ridderschapsweg (3)	1	7.5	56.29	51.82	44.83	55.96	56.29	50.96	51.29	56.29	51.82	44.83
									VL	Ridderschapsweg (3)	1	10.5	56.13	51.66	44.67	55.80	56.13	50.80	51.13	56.13	51.66	44.67
									VL	Ridderschapsweg (3)	1	13.5	55.92	51.45	44.47	55.59	55.92	50.59	50.92	55.92	51.45	44.47
									VL	Ridderschapsweg (3)	1	16.5	55.69	51.22	44.23	55.36	55.69	50.36	50.69	55.69	51.22	44.23
									VL	Ridderschapsweg (3)	1	19.5	55.43	50.96	43.98	55.10	55.43	50.10	50.43	55.43	50.96	43.98
									VL	Ridderschapsweg (3)	2	1.5	55.98	51.51	44.52	55.65	55.98	50.65	50.98	55.98	51.51	44.52
									VL	Ridderschapsweg (3)	2	4.5	56.39	51.92	44.93	56.06	56.39	51.06	51.39	56.39	51.92	44.93
									VL	Ridderschapsweg (3)	2	7.5	56.29	51.82	44.83	55.96	56.29	50.96	51.29	56.29	51.82	44.83
									VL	Ridderschapsweg (3)	2	10.5	56.13	51.66	44.67	55.80	56.13	50.80	51.13	56.13	51.66	44.67
									VL	Ridderschapsweg (3)	2	13.5	55.92	51.45	44.47	55.59	55.92	50.59	50.92	55.92	51.45	44.47
									VL	Ridderschapsweg (3)	2	16.5	55.69	51.22	44.23	55.36	55.69	50.36	50.69	55.69	51.22	44.23
									VL	Ridderschapsweg (3)	2	19.5	55.43	50.96	43.98	55.10	55.43	50.10	50.43	55.43	50.96	43.98
									VL	Ridderschapsweg (3)	3	1.5	55.98	51.51	44.52	55.65	55.98	50.65	50.98	55.98	51.51	44.52
									VL	Ridderschapsweg (3)	3	4.5	56.39	51.92	44.93	56.06	56.39	51.06	51.39	56.39	51.92	44.93
									VL	Ridderschapsweg (3)	3	7.5	56.29	51.82	44.83	55.96	56.29	50.96	51.29	56.29	51.82	44.83
									VL	Ridderschapsweg (3)	3	10.5	56.13	51.66	44.67	55.80	56.13	50.80	51.13	56.13	51.66	44.67
									VL	Ridderschapsweg (3)	3	13.5	55.92	51.45	44.47	55.59	55.92	50.59	50.92	55.92	51.45	44.47
									VL	Ridderschapsweg (3)	3	16.5	55.69	51.22	44.23	55.36	55.69	50.36	50.69	55.69	51.22	44.23
									VL	Ridderschapsweg (3)	3	19.5	55.43	50.96	43.98	55.10	55.43	50.10	50.43	55.43	50.96	43.98
									VL	Ridderschapsweg (3)	4	1.5	55.98	51.51	44.52	55.65	55.98	50.65	50.98	55.98	51.51	44.52
									VL	Ridderschapsweg (3)	4	4.5	56.39	51.92	44.93	56.06	56.39	51.06	51.39	56.39	51.92	44.93
									VL	Ridderschapsweg (3)	4	7.5	56.29	51.82	44.83	55.96	56.29	50.96	51.29	56.29	51.82	44.83
									VL	Ridderschapsweg (3)	4	10.5	56.13	51.66	44.67	55.80	56.13	50.80	51.13	56.13	51.66	44.67
									VL	Ridderschapsweg (3)	4	13.5	55.92	51.45	44.47	55.59	55.92	50.59	50.92	55.92	51.45	44.47
									VL	Ridderschapsweg (3)	4	16.5	55.69	51.22	44.23	55.36	55.69	50.36	50.69	55.69	51.22	44.23
									VL	Ridderschapsweg (3)	4	19.5	55.43	50.96	43.98	55.10	55.43	50.10	50.43	55.43	50.96	43.98
									VL	Ridderschapsweg (3)	5	1.5	55.98	51.51	44.52	55.65	55.98	50.65	50.98	55.98	51.51	44.52
									VL	Ridderschapsweg (3)	5	4.5	56.39	51.92	44.93	56.06	56.39	51.06	51.39	56.39	51.92	44.93
									VL	Ridderschapsweg (3)	5	7.5	56.29	51.82	44.83	55.96	56.29	50.96	51.29	56.29	51.82	44.83
									VL	Ridderschapsweg (3)	5	10.5	56.13	51.66	44.67	55.80	56.13	50.80	51.13	56.13	51.66	44.67

nr	z1	m1 adres	huisnr	type	afw.toets	refl	kenmerk	rhart	groep	sh	wnh	dag	avond	nacht	Lden	Letm	IL: inc. maatregel		VL: inc. aftrek			RL: inc. prognose			VL: excl. optreктоeslag		
																	Lden	Letm	Lden	Letm	dag	avond	nacht	Lden	Letm	dag	avond
									VL	N35 (1)	3	1.5	38.48	35.44	31.86	40.20	41.86	38.20	39.86	38.48	35.44	31.86					
									VL	N35 (1)	3	4.5	39.05	35.98	32.46	40.78	42.46	38.78	40.46	39.05	35.98	32.46					
									VL	N35 (1)	3	7.5	39.83	36.77	33.24	41.57	43.24	39.57	41.24	39.83	36.77	33.24					
									VL	N35 (1)	3	10.5	41.11	38.06	34.51	42.84	44.51	40.84	42.51	41.11	38.06	34.51					
									VL	N35 (1)	3	13.5	33.37	30.29	26.75	35.09	36.75	33.09	34.75	33.37	30.29	26.75					
									VL	N35 (1)	3	16.5	31.76	28.68	25.20	33.51	35.20	31.51	33.20	31.76	28.68	25.20					
									VL	N35 (1)	3	19.5	30.58	27.51	24.01	32.32	34.01	30.32	32.01	30.58	27.51	24.01					
									VL	N35 (1)	4	1.5	38.48	35.44	31.86	40.20	41.86	38.20	39.86	38.48	35.44	31.86					
									VL	N35 (1)	4	4.5	39.05	35.98	32.46	40.78	42.46	38.78	40.46	39.05	35.98	32.46					
									VL	N35 (1)	4	7.5	39.83	36.77	33.24	41.57	43.24	39.57	41.24	39.83	36.77	33.24					
									VL	N35 (1)	4	10.5	41.11	38.06	34.51	42.84	44.51	40.84	42.51	41.11	38.06	34.51					
									VL	N35 (1)	4	13.5	33.37	30.29	26.75	35.09	36.75	33.09	34.75	33.37	30.29	26.75					
									VL	N35 (1)	4	16.5	31.76	28.68	25.20	33.51	35.20	31.51	33.20	31.76	28.68	25.20					
									VL	N35 (1)	4	19.5	30.58	27.51	24.01	32.32	34.01	30.32	32.01	30.58	27.51	24.01					
									VL	N35 (1)	5	1.5	38.48	35.44	31.86	40.20	41.86	38.20	39.86	38.48	35.44	31.86					
									VL	N35 (1)	5	4.5	39.05	35.98	32.46	40.78	42.46	38.78	40.46	39.05	35.98	32.46					
									VL	N35 (1)	5	7.5	39.83	36.77	33.24	41.57	43.24	39.57	41.24	39.83	36.77	33.24					
									VL	N35 (1)	5	10.5	41.11	38.06	34.51	42.84	44.51	40.84	42.51	41.11	38.06	34.51					
									VL	N35 (1)	5	13.5	33.37	30.29	26.75	35.09	36.75	33.09	34.75	33.37	30.29	26.75					
									VL	N35 (1)	5	16.5	31.76	28.68	25.20	33.51	35.20	31.51	33.20	31.76	28.68	25.20					
									VL	N35 (1)	5	19.5	30.58	27.51	24.01	32.32	34.01	30.32	32.01	30.58	27.51	24.01					
									VL	Burgemeester Zuidwij	1	1.5	32.07	28.91	22.17	32.47	32.17	27.47	27.17	32.07	28.91	22.17					
									VL	Burgemeester Zuidwij	1	4.5	32.50	29.33	22.59	32.89	32.59	27.89	27.59	32.50	29.33	22.59					
									VL	Burgemeester Zuidwij	1	7.5	32.81	29.63	22.90	33.20	32.90	28.20	27.90	32.81	29.63	22.90					
									VL	Burgemeester Zuidwij	1	10.5	33.10	29.92	23.19	33.49	33.19	28.49	28.19	33.10	29.92	23.19					
									VL	Burgemeester Zuidwij	1	13.5	31.82	28.64	21.91	32.21	31.91	27.21	26.91	31.82	28.64	21.91					
									VL	Burgemeester Zuidwij	1	16.5	27.16	23.96	17.23	27.54	27.23	22.54	22.23	27.16	23.96	17.23					
									VL	Burgemeester Zuidwij	1	19.5	27.69	24.50	17.77	28.07	27.77	23.07	22.77	27.69	24.50	17.77					
									VL	Burgemeester Zuidwij	2	1.5	32.07	28.91	22.17	32.47	32.17	27.47	27.17	32.07	28.91	22.17					
									VL	Burgemeester Zuidwij	2	4.5	32.50	29.33	22.59	32.89	32.59	27.89	27.59	32.50	29.33	22.59					
									VL	Burgemeester Zuidwij	2	7.5	32.81	29.63	22.90	33.20	32.90	28.20	27.90	32.81	29.63	22.90					
									VL	Burgemeester Zuidwij	2	10.5	33.10	29.92	23.19	33.49	33.19	28.49	28.19	33.10	29.92	23.19					
									VL	Burgemeester Zuidwij	2	13.5	31.82	28.64	21.91	32.21	31.91	27.21	26.91	31.82	28.64	21.91					
									VL	Burgemeester Zuidwij	2	16.5	27.16	23.96	17.23	27.54	27.23	22.54	22.23	27.16	23.96	17.23					
									VL	Burgemeester Zuidwij	2	19.5	27.69	24.50	17.77	28.07	27.77	23.07	22.77	27.69	24.50	17.77					
									VL	Burgemeester Zuidwij	3	1.5	32.07	28.91	22.17	32.47	32.17	27.47	27.17	32.07	28.91	22.17					
									VL	Burgemeester Zuidwij	3	4.5	32.50	29.33	22.59	32.89	32.59	27.89	27.59	32.50	29.33	22.59					
									VL	Burgemeester Zuidwij	3	7.5	32.81	29.63	22.90	33.20	32.90	28.20	27.90	32.81	29.63	22.90					
									VL	Burgemeester Zuidwij	3	10.5	33.10	29.92	23.19	33.49	33.19	28.49	28.19	33.10	29.92	23.19					
									VL	Burgemeester Zuidwij	3	13.5	31.82	28.64	21.91	32.21	31.91	27.21	26.91	31.82	28.64	21.91					
									VL	Burgemeester Zuidwij	3	16.5	27.16	23.96	17.23	27.54	27.23	22.54	22.23	27.16	23.96	17.23					
									VL	Burgemeester Zuidwij	3	19.5	27.69	24.50	17.77	28.07	27.77	23.07	22.77	27.69	24.50	17.77					
									VL	Burgemeester Zuidwij	4	1.5	32.07	28.91	22.17	32.47	32.17	27.47	27.17	32.07	28.91	22.17					
									VL	Burgemeester Zuidwij	4	4.5	32.50	29.33	22.59	32.89	32.59	27.89	27.59	32.50	29.33	22.59					
									VL	Burgemeester Zuidwij	4	7.5	32.81	29.63	22.90	33.20	32.90	28.20	27.90	32.81	29.63	22.90					
									VL	Burgemeester Zuidwij	4	10.5	33.10	29.92	23.19	33.49	33.19	28.49	28.19	33.10	29.92	23.19					
									VL	Burgemeester Zuidwij	4	13.5	31.82	28.64	21.91	32.21	31.91	27.21	26.91	31.82	28.64	21.91					
									VL	Burgemeester Zuidwij	4	16.5	27.16	23.96	17.23	27.54	27.23	22.54	22.23	27.16	23.96	17.23					
									VL	Burgemeester Zuidwij	4	19.5	27.69	24.50	17.77	28.07	27.77	23.07	22.77	27.69	24.50	17.77					
									VL	Burgemeester Zuidwij	5	1.5	32.07	28.91	22.17	32.47	32.17	27.47	27.17	32.07	28.91	22.17					
									VL	Burgemeester Zuidwij	5	4.5	32.50	29.33	22.59	32.89	32.59	27.89	27.59	32.50	29.33	22.59					
									VL	Burgemeester Zuidwij	5	7.5	32.81	29.63	22.90	33.20	32.90	28.20	27.90	32.81	29.63	22.90					

nr	z1	m1 adres	huisnr	type	afw.toets	refl	kenmerk	rhart	groep	sh	wnh	dag	avond	nacht	Lden	Letm	IL: inc. maatregel		VL: excl. optreктоeslag			
																	Lden	Letm	VL: inc. aftrek	RL: inc. prognose	Lden	Letm
									VL	Burgemeester Zuidwij	5	10.5	33.10	29.92	23.19	33.49	33.19	28.49	28.19	33.10	29.92	23.19
									VL	Burgemeester Zuidwij	5	13.5	31.82	28.64	21.91	32.21	31.91	27.21	26.91	31.82	28.64	21.91
									VL	Burgemeester Zuidwij	5	16.5	27.16	23.96	17.23	27.54	27.23	22.54	22.23	27.16	23.96	17.23
									VL	Burgemeester Zuidwij	5	19.5	27.69	24.50	17.77	28.07	27.77	23.07	22.77	27.69	24.50	17.77
									VL	Ridderschapsweg (3)	1	1.5	55.90	51.43	44.44	55.57	55.90	50.57	50.90	55.90	51.43	44.44
									VL	Ridderschapsweg (3)	1	4.5	56.32	51.85	44.86	55.99	56.32	50.99	51.32	56.32	51.85	44.86
									VL	Ridderschapsweg (3)	1	7.5	56.23	51.76	44.77	55.90	56.23	50.90	51.23	56.23	51.76	44.77
									VL	Ridderschapsweg (3)	1	10.5	56.07	51.60	44.61	55.74	56.07	50.74	51.07	56.07	51.60	44.61
									VL	Ridderschapsweg (3)	1	13.5	55.87	51.40	44.41	55.54	55.87	50.54	50.87	55.87	51.40	44.41
									VL	Ridderschapsweg (3)	1	16.5	55.64	51.17	44.18	55.31	55.64	50.31	50.64	55.64	51.17	44.18
									VL	Ridderschapsweg (3)	1	19.5	55.40	50.93	43.94	55.07	55.40	50.07	50.40	55.40	50.93	43.94
									VL	Ridderschapsweg (3)	2	1.5	55.90	51.43	44.44	55.57	55.90	50.57	50.90	55.90	51.43	44.44
									VL	Ridderschapsweg (3)	2	4.5	56.32	51.85	44.86	55.99	56.32	50.99	51.32	56.32	51.85	44.86
									VL	Ridderschapsweg (3)	2	7.5	56.23	51.76	44.77	55.90	56.23	50.90	51.23	56.23	51.76	44.77
									VL	Ridderschapsweg (3)	2	10.5	56.07	51.60	44.61	55.74	56.07	50.74	51.07	56.07	51.60	44.61
									VL	Ridderschapsweg (3)	2	13.5	55.87	51.40	44.41	55.54	55.87	50.54	50.87	55.87	51.40	44.41
									VL	Ridderschapsweg (3)	2	16.5	55.64	51.17	44.18	55.31	55.64	50.31	50.64	55.64	51.17	44.18
									VL	Ridderschapsweg (3)	2	19.5	55.40	50.93	43.94	55.07	55.40	50.07	50.40	55.40	50.93	43.94
									VL	Ridderschapsweg (3)	3	1.5	55.90	51.43	44.44	55.57	55.90	50.57	50.90	55.90	51.43	44.44
									VL	Ridderschapsweg (3)	3	4.5	56.32	51.85	44.86	55.99	56.32	50.99	51.32	56.32	51.85	44.86
									VL	Ridderschapsweg (3)	3	7.5	56.23	51.76	44.77	55.90	56.23	50.90	51.23	56.23	51.76	44.77
									VL	Ridderschapsweg (3)	3	10.5	56.07	51.60	44.61	55.74	56.07	50.74	51.07	56.07	51.60	44.61
									VL	Ridderschapsweg (3)	3	13.5	55.87	51.40	44.41	55.54	55.87	50.54	50.87	55.87	51.40	44.41
									VL	Ridderschapsweg (3)	3	16.5	55.64	51.17	44.18	55.31	55.64	50.31	50.64	55.64	51.17	44.18
									VL	Ridderschapsweg (3)	3	19.5	55.40	50.93	43.94	55.07	55.40	50.07	50.40	55.40	50.93	43.94
									VL	Ridderschapsweg (3)	4	1.5	55.90	51.43	44.44	55.57	55.90	50.57	50.90	55.90	51.43	44.44
									VL	Ridderschapsweg (3)	4	4.5	56.32	51.85	44.86	55.99	56.32	50.99	51.32	56.32	51.85	44.86
									VL	Ridderschapsweg (3)	4	7.5	56.23	51.76	44.77	55.90	56.23	50.90	51.23	56.23	51.76	44.77
									VL	Ridderschapsweg (3)	4	10.5	56.07	51.60	44.61	55.74	56.07	50.74	51.07	56.07	51.60	44.61
									VL	Ridderschapsweg (3)	4	13.5	55.87	51.40	44.41	55.54	55.87	50.54	50.87	55.87	51.40	44.41
									VL	Ridderschapsweg (3)	4	16.5	55.64	51.17	44.18	55.31	55.64	50.31	50.64	55.64	51.17	44.18
									VL	Ridderschapsweg (3)	4	19.5	55.40	50.93	43.94	55.07	55.40	50.07	50.40	55.40	50.93	43.94
									VL	Ridderschapsweg (3)	5	1.5	55.90	51.43	44.44	55.57	55.90	50.57	50.90	55.90	51.43	44.44
									VL	Ridderschapsweg (3)	5	4.5	56.32	51.85	44.86	55.99	56.32	50.99	51.32	56.32	51.85	44.86
									VL	Ridderschapsweg (3)	5	7.5	56.23	51.76	44.77	55.90	56.23	50.90	51.23	56.23	51.76	44.77
									VL	Ridderschapsweg (3)	5	10.5	56.07	51.60	44.61	55.74	56.07	50.74	51.07	56.07	51.60	44.61
									VL	Ridderschapsweg (3)	5	13.5	55.87	51.40	44.41	55.54	55.87	50.54	50.87	55.87	51.40	44.41
									VL	Ridderschapsweg (3)	5	16.5	55.64	51.17	44.18	55.31	55.64	50.31	50.64	55.64	51.17	44.18
									VL	Ridderschapsweg (3)	5	19.5	55.40	50.93	43.94	55.07	55.40	50.07	50.40	55.40	50.93	43.94
334	0.0	0.0	Doof vanaf 3de verd.	gevel			C2		VL	totaal (0)	1	1.5	57.69	54.04	47.77	57.97	57.77	53.55	53.64	57.69	54.04	47.77
									VL	totaal (0)	1	4.5	58.29	54.68	48.46	58.61	58.46	54.22	54.36	58.29	54.68	48.46
									VL	totaal (0)	1	7.5	58.40	54.82	48.69	58.76	58.69	54.48	54.72	58.40	54.82	48.69
									VL	totaal (0)	1	10.5	58.58	55.04	49.07	59.02	59.07	54.95	55.33	58.58	55.04	49.07
									VL	totaal (0)	1	13.5	58.98	55.52	49.85	59.57	59.85	55.86	56.50	58.98	55.52	49.85
									VL	totaal (0)	1	16.5	59.15	55.73	50.35	59.87	60.35	56.38	57.23	59.15	55.73	50.35
									VL	totaal (0)	1	19.5	59.11	55.72	50.42	59.87	60.42	56.46	57.36	59.11	55.72	50.42
									VL	totaal (0)	2	1.5	57.69	54.04	47.77	57.97	57.77	53.55	53.64	57.69	54.04	47.77
									VL	totaal (0)	2	4.5	58.29	54.68	48.46	58.61	58.46	54.22	54.36	58.29	54.68	48.46
									VL	totaal (0)	2	7.5	58.40	54.82	48.69	58.76	58.69	54.48	54.72	58.40	54.82	48.69
									VL	totaal (0)	2	10.5	58.58	55.04	49.07	59.02	59.07	54.95	55.33	58.58	55.04	49.07
									VL	totaal (0)	2	13.5	58.98	55.52	49.85	59.57	59.85	55.86	56.50	58.98	55.52	49.85
									VL	totaal (0)	2	16.5	59.15	55.73	50.35	59.87	60.35	56.38	57.23	59.15	55.73	50.35

nr	z1	m1 adres	huisnr	type	afw.toets	refl	kenmerk	rhart	groep	sh	wnh	dag	avond	nacht	Lden	Letm	IL: inc. maatregel		VL: excl. optreктоeslag			
																	Lden	Letm	VL: inc. aftrek	RL: inc. prognose	VL: inc. aftrek	VL: inc. prognose
									VL	N35 (1)	5	7.5	49.60	46.55	42.97	51.32	52.97	49.32	50.97	49.60	46.55	42.97
									VL	N35 (1)	5	10.5	51.15	48.12	44.37	52.80	54.37	50.80	52.37	51.15	48.12	44.37
									VL	N35 (1)	5	13.5	53.39	50.38	46.51	55.00	56.51	53.00	54.51	53.39	50.38	46.51
									VL	N35 (1)	5	16.5	54.40	51.39	47.69	56.09	57.69	54.09	55.69	54.40	51.39	47.69
									VL	N35 (1)	5	19.5	54.67	51.65	47.96	56.35	57.96	54.35	55.96	54.67	51.65	47.96
									VL	Burgemeester Zuidwij	1	1.5	54.79	51.56	44.85	55.16	54.85	50.16	49.85	54.79	51.56	44.85
									VL	Burgemeester Zuidwij	1	4.5	55.66	52.41	45.71	56.02	55.71	51.02	50.71	55.66	52.41	45.71
									VL	Burgemeester Zuidwij	1	7.5	55.76	52.51	45.81	56.12	55.81	51.12	50.81	55.76	52.51	45.81
									VL	Burgemeester Zuidwij	1	10.5	55.74	52.50	45.80	56.11	55.80	51.11	50.80	55.74	52.50	45.80
									VL	Burgemeester Zuidwij	1	13.5	55.66	52.42	45.72	56.03	55.72	51.03	50.72	55.66	52.42	45.72
									VL	Burgemeester Zuidwij	1	16.5	55.51	52.26	45.56	55.87	55.56	50.87	50.56	55.51	52.26	45.56
									VL	Burgemeester Zuidwij	1	19.5	55.36	52.12	45.42	55.73	55.42	50.73	50.42	55.36	52.12	45.42
									VL	Burgemeester Zuidwij	2	1.5	54.79	51.56	44.85	55.16	54.85	50.16	49.85	54.79	51.56	44.85
									VL	Burgemeester Zuidwij	2	4.5	55.66	52.41	45.71	56.02	55.71	51.02	50.71	55.66	52.41	45.71
									VL	Burgemeester Zuidwij	2	7.5	55.76	52.51	45.81	56.12	55.81	51.12	50.81	55.76	52.51	45.81
									VL	Burgemeester Zuidwij	2	10.5	55.74	52.50	45.80	56.11	55.80	51.11	50.80	55.74	52.50	45.80
									VL	Burgemeester Zuidwij	2	13.5	55.66	52.42	45.72	56.03	55.72	51.03	50.72	55.66	52.42	45.72
									VL	Burgemeester Zuidwij	2	16.5	55.51	52.26	45.56	55.87	55.56	50.87	50.56	55.51	52.26	45.56
									VL	Burgemeester Zuidwij	2	19.5	55.36	52.12	45.42	55.73	55.42	50.73	50.42	55.36	52.12	45.42
									VL	Burgemeester Zuidwij	3	1.5	54.79	51.56	44.85	55.16	54.85	50.16	49.85	54.79	51.56	44.85
									VL	Burgemeester Zuidwij	3	4.5	55.66	52.41	45.71	56.02	55.71	51.02	50.71	55.66	52.41	45.71
									VL	Burgemeester Zuidwij	3	7.5	55.76	52.51	45.81	56.12	55.81	51.12	50.81	55.76	52.51	45.81
									VL	Burgemeester Zuidwij	3	10.5	55.74	52.50	45.80	56.11	55.80	51.11	50.80	55.74	52.50	45.80
									VL	Burgemeester Zuidwij	3	13.5	55.66	52.42	45.72	56.03	55.72	51.03	50.72	55.66	52.42	45.72
									VL	Burgemeester Zuidwij	3	16.5	55.51	52.26	45.56	55.87	55.56	50.87	50.56	55.51	52.26	45.56
									VL	Burgemeester Zuidwij	3	19.5	55.36	52.12	45.42	55.73	55.42	50.73	50.42	55.36	52.12	45.42
									VL	Burgemeester Zuidwij	4	1.5	54.79	51.56	44.85	55.16	54.85	50.16	49.85	54.79	51.56	44.85
									VL	Burgemeester Zuidwij	4	4.5	55.66	52.41	45.71	56.02	55.71	51.02	50.71	55.66	52.41	45.71
									VL	Burgemeester Zuidwij	4	7.5	55.76	52.51	45.81	56.12	55.81	51.12	50.81	55.76	52.51	45.81
									VL	Burgemeester Zuidwij	4	10.5	55.74	52.50	45.80	56.11	55.80	51.11	50.80	55.74	52.50	45.80
									VL	Burgemeester Zuidwij	4	13.5	55.66	52.42	45.72	56.03	55.72	51.03	50.72	55.66	52.42	45.72
									VL	Burgemeester Zuidwij	4	16.5	55.51	52.26	45.56	55.87	55.56	50.87	50.56	55.51	52.26	45.56
									VL	Burgemeester Zuidwij	4	19.5	55.36	52.12	45.42	55.73	55.42	50.73	50.42	55.36	52.12	45.42
									VL	Burgemeester Zuidwij	5	1.5	54.79	51.56	44.85	55.16	54.85	50.16	49.85	54.79	51.56	44.85
									VL	Burgemeester Zuidwij	5	4.5	55.66	52.41	45.71	56.02	55.71	51.02	50.71	55.66	52.41	45.71
									VL	Burgemeester Zuidwij	5	7.5	55.76	52.51	45.81	56.12	55.81	51.12	50.81	55.76	52.51	45.81
									VL	Burgemeester Zuidwij	5	10.5	55.74	52.50	45.80	56.11	55.80	51.11	50.80	55.74	52.50	45.80
									VL	Burgemeester Zuidwij	5	13.5	55.66	52.42	45.72	56.03	55.72	51.03	50.72	55.66	52.42	45.72
									VL	Burgemeester Zuidwij	5	16.5	55.51	52.26	45.56	55.87	55.56	50.87	50.56	55.51	52.26	45.56
									VL	Burgemeester Zuidwij	5	19.5	55.36	52.12	45.42	55.73	55.42	50.73	50.42	55.36	52.12	45.42
									VL	Ridderschapsweg (3)	1	1.5	53.51	49.04	42.06	53.18	53.51	48.18	48.51	53.51	49.04	42.06
									VL	Ridderschapsweg (3)	1	4.5	53.64	49.18	42.19	53.31	53.64	48.31	48.64	53.64	49.18	42.19
									VL	Ridderschapsweg (3)	1	7.5	53.52	49.05	42.06	53.19	53.52	48.19	48.52	53.52	49.05	42.06
									VL	Ridderschapsweg (3)	1	10.5	53.32	48.86	41.87	52.99	53.32	47.99	48.32	53.32	48.86	41.87
									VL	Ridderschapsweg (3)	1	13.5	53.08	48.61	41.63	52.75	53.08	47.75	48.08	53.08	48.61	41.63
									VL	Ridderschapsweg (3)	1	16.5	52.81	48.34	41.35	52.48	52.81	47.48	47.81	52.81	48.34	41.35
									VL	Ridderschapsweg (3)	1	19.5	52.51	48.05	41.06	52.18	52.51	47.18	47.51	52.51	48.05	41.06
									VL	Ridderschapsweg (3)	2	1.5	53.51	49.04	42.06	53.18	53.51	48.18	48.51	53.51	49.04	42.06
									VL	Ridderschapsweg (3)	2	4.5	53.64	49.18	42.19	53.31	53.64	48.31	48.64	53.64	49.18	42.19
									VL	Ridderschapsweg (3)	2	7.5	53.52	49.05	42.06	53.19	53.52	48.19	48.52	53.52	49.05	42.06
									VL	Ridderschapsweg (3)	2	10.5	53.32	48.86	41.87	52.99	53.32	47.99	48.32	53.32	48.86	41.87
									VL	Ridderschapsweg (3)	2	13.5	53.08	48.61	41.63	52.75	53.08	47.75	48.08	53.08	48.61	41.63

nr	z1	m1 adres	huisnr	type	afw.toets	refl	kenmerk	rhart	groep	sh	wnh	dag	avond	nacht	Lden	Letm	IL: inc. maatregel		VL: excl. optreктоeslag		
																	Lden	Letm	VL: inc. aftrek	RL: inc. prognose	VL: inc. aftrek
VL	Burgemeester Zuidwij	2	13.5	56.74	53.53	46.81	57.12	56.81	52.12	51.81	56.74	53.53	46.81								
VL	Burgemeester Zuidwij	2	16.5	56.61	53.39	46.68	56.98	56.68	51.98	51.68	56.61	53.39	46.68								
VL	Burgemeester Zuidwij	2	19.5	56.44	53.23	46.51	56.82	56.51	51.82	51.51	56.44	53.23	46.51								
VL	Burgemeester Zuidwij	3	1.5	56.90	53.67	46.96	57.27	56.96	52.27	51.96	56.90	53.67	46.96								
VL	Burgemeester Zuidwij	3	4.5	57.76	54.51	47.81	58.12	57.81	53.12	52.81	57.76	54.51	47.81								
VL	Burgemeester Zuidwij	3	7.5	57.85	54.61	47.91	58.22	57.91	53.22	52.91	57.85	54.61	47.91								
VL	Burgemeester Zuidwij	3	10.5	57.83	54.58	47.88	58.19	57.88	53.19	52.88	57.83	54.58	47.88								
VL	Burgemeester Zuidwij	3	13.5	57.77	54.52	47.82	58.13	57.82	53.13	52.82	57.77	54.52	47.82								
VL	Burgemeester Zuidwij	3	16.5	56.47	53.25	46.54	56.84	56.54	51.84	51.54	56.47	53.25	46.54								
VL	Burgemeester Zuidwij	3	19.5	56.44	53.23	46.51	56.82	56.51	51.82	51.51	56.44	53.23	46.51								
VL	Burgemeester Zuidwij	4	1.5	56.90	53.67	46.96	57.27	56.96	52.27	51.96	56.90	53.67	46.96								
VL	Burgemeester Zuidwij	4	4.5	57.76	54.51	47.81	58.12	57.81	53.12	52.81	57.76	54.51	47.81								
VL	Burgemeester Zuidwij	4	7.5	57.85	54.61	47.90	58.21	57.90	53.21	52.90	57.85	54.61	47.90								
VL	Burgemeester Zuidwij	4	10.5	57.82	54.58	47.88	58.19	57.88	53.19	52.88	57.82	54.58	47.88								
VL	Burgemeester Zuidwij	4	13.5	57.72	54.48	47.78	58.09	57.78	53.09	52.78	57.72	54.48	47.78								
VL	Burgemeester Zuidwij	4	16.5	57.62	54.38	47.68	57.99	57.68	52.99	52.68	57.62	54.38	47.68								
VL	Burgemeester Zuidwij	4	19.5	56.20	52.98	46.27	56.57	56.27	51.57	51.27	56.20	52.98	46.27								
VL	Burgemeester Zuidwij	5	1.5	56.90	53.67	46.96	57.27	56.96	52.27	51.96	56.90	53.67	46.96								
VL	Burgemeester Zuidwij	5	4.5	57.76	54.51	47.81	58.12	57.81	53.12	52.81	57.76	54.51	47.81								
VL	Burgemeester Zuidwij	5	7.5	57.85	54.61	47.90	58.21	57.90	53.21	52.90	57.85	54.61	47.90								
VL	Burgemeester Zuidwij	5	10.5	57.82	54.58	47.88	58.19	57.88	53.19	52.88	57.82	54.58	47.88								
VL	Burgemeester Zuidwij	5	13.5	57.72	54.48	47.78	58.09	57.78	53.09	52.78	57.72	54.48	47.78								
VL	Burgemeester Zuidwij	5	16.5	57.59	54.35	47.64	57.95	57.64	52.95	52.64	57.59	54.35	47.64								
VL	Burgemeester Zuidwij	5	19.5	57.47	54.22	47.52	57.83	57.52	52.83	52.52	57.47	54.22	47.52								
VL	Ridderschapsweg (3)	1	1.5	44.09	39.62	32.64	43.76	44.09	38.76	39.09	44.09	39.62	32.64								
VL	Ridderschapsweg (3)	1	4.5	44.91	40.44	33.46	44.58	44.91	39.58	39.91	44.91	40.44	33.46								
VL	Ridderschapsweg (3)	1	7.5	44.83	40.36	33.37	44.50	44.83	39.50	39.83	44.83	40.36	33.37								
VL	Ridderschapsweg (3)	1	10.5	44.71	40.24	33.25	44.38	44.71	39.38	39.71	44.71	40.24	33.25								
VL	Ridderschapsweg (3)	1	13.5	44.55	40.08	33.09	44.22	44.55	39.22	39.55	44.55	40.08	33.09								
VL	Ridderschapsweg (3)	1	16.5	44.36	39.89	32.90	44.03	44.36	39.03	39.36	44.36	39.89	32.90								
VL	Ridderschapsweg (3)	1	19.5	44.15	39.68	32.69	43.82	44.15	38.82	39.15	44.15	39.68	32.69								
VL	Ridderschapsweg (3)	2	1.5	45.96	41.49	34.50	45.63	45.96	40.63	40.96	45.96	41.49	34.50								
VL	Ridderschapsweg (3)	2	4.5	46.92	42.45	35.46	46.59	46.92	41.59	41.92	46.92	42.45	35.46								
VL	Ridderschapsweg (3)	2	7.5	46.85	42.38	35.40	46.52	46.85	41.52	41.85	46.85	42.38	35.40								
VL	Ridderschapsweg (3)	2	10.5	46.76	42.29	35.30	46.43	46.76	41.43	41.76	46.76	42.29	35.30								
VL	Ridderschapsweg (3)	2	13.5	44.55	40.08	33.09	44.22	44.55	39.22	39.55	44.55	40.08	33.09								
VL	Ridderschapsweg (3)	2	16.5	44.36	39.89	32.90	44.03	44.36	39.03	39.36	44.36	39.89	32.90								
VL	Ridderschapsweg (3)	2	19.5	44.15	39.68	32.69	43.82	44.15	38.82	39.15	44.15	39.68	32.69								
VL	Ridderschapsweg (3)	3	1.5	45.96	41.49	34.50	45.63	45.96	40.63	40.96	45.96	41.49	34.50								
VL	Ridderschapsweg (3)	3	4.5	46.92	42.45	35.46	46.59	46.92	41.59	41.92	46.92	42.45	35.46								
VL	Ridderschapsweg (3)	3	7.5	46.85	42.38	35.39	46.52	46.85	41.52	41.85	46.85	42.38	35.39								
VL	Ridderschapsweg (3)	3	10.5	46.74	42.27	35.28	46.41	46.74	41.41	41.74	46.74	42.27	35.28								
VL	Ridderschapsweg (3)	3	13.5	46.61	42.14	35.15	46.28	46.61	41.28	41.61	46.61	42.14	35.15								
VL	Ridderschapsweg (3)	3	16.5	44.42	39.95	32.96	44.09	44.42	39.09	39.42	44.42	39.95	32.96								
VL	Ridderschapsweg (3)	3	19.5	44.15	39.68	32.69	43.82	44.15	38.82	39.15	44.15	39.68	32.69								
VL	Ridderschapsweg (3)	4	1.5	45.96	41.49	34.50	45.63	45.96	40.63	40.96	45.96	41.49	34.50								
VL	Ridderschapsweg (3)	4	4.5	46.92	42.45	35.46	46.59	46.92	41.59	41.92	46.92	42.45	35.46								
VL	Ridderschapsweg (3)	4	7.5	46.85	42.38	35.39	46.52	46.85	41.52	41.85	46.85	42.38	35.39								
VL	Ridderschapsweg (3)	4	10.5	46.74	42.27	35.28	46.41	46.74	41.41	41.74	46.74	42.27	35.28								
VL	Ridderschapsweg (3)	4	13.5	46.60	42.13	35.14	46.27	46.60	41.27	41.60	46.60	42.13	35.14								
VL	Ridderschapsweg (3)	4	16.5	46.44	41.97	34.98	46.11	46.44	41.11	41.44	46.44	41.97	34.98								
VL	Ridderschapsweg (3)	4	19.5	44.19	39.72	32.73	43.86	44.19	38.86	39.19	44.19	39.72	32.73								

nr	z1	m1 adres	huisnr	type	afw.toets	refl	kenmerk	rhart	groep	sh	wnh	dag	avond	nacht	Lden	Letm	IL: inc. maatregel		VL: excl. optreктоeslag			
																	Lden	Letm	VL: inc. aftrek	RL: inc. prognose	VL: inc. aftrek	VL: inc. prognose
									VL	N35 (1)	2	10.5	51.79	48.77	45.03	53.45	55.03	51.45	53.03	51.79	48.77	45.03
									VL	N35 (1)	2	13.5	55.49	52.48	48.69	57.13	58.69	55.13	56.69	55.49	52.48	48.69
									VL	N35 (1)	2	16.5	56.25	53.23	49.55	57.94	59.55	55.94	57.55	56.25	53.23	49.55
									VL	N35 (1)	2	19.5	56.51	53.50	49.81	58.20	59.81	56.20	57.81	56.51	53.50	49.81
									VL	N35 (1)	3	1.5	32.20	29.14	25.60	33.93	35.60	31.93	33.60	32.20	29.14	25.60
									VL	N35 (1)	3	4.5	32.91	29.84	26.32	34.64	36.32	32.64	34.32	32.91	29.84	26.32
									VL	N35 (1)	3	7.5	34.17	31.09	27.58	35.90	37.58	33.90	35.58	34.17	31.09	27.58
									VL	N35 (1)	3	10.5	37.69	34.60	31.00	39.37	41.00	37.37	39.00	37.69	34.60	31.00
									VL	N35 (1)	3	13.5	50.70	47.67	44.06	52.42	54.06	50.42	52.06	50.70	47.67	44.06
									VL	N35 (1)	3	16.5	56.25	53.23	49.55	57.94	59.55	55.94	57.55	56.25	53.23	49.55
									VL	N35 (1)	3	19.5	56.51	53.50	49.81	58.20	59.81	56.20	57.81	56.51	53.50	49.81
									VL	N35 (1)	4	1.5	32.10	29.05	25.49	33.83	35.49	31.83	33.49	32.10	29.05	25.49
									VL	N35 (1)	4	4.5	32.74	29.68	26.13	34.47	36.13	32.47	34.13	32.74	29.68	26.13
									VL	N35 (1)	4	7.5	33.75	30.69	27.12	35.47	37.12	33.47	35.12	33.75	30.69	27.12
									VL	N35 (1)	4	10.5	35.95	32.91	29.12	37.57	39.12	35.57	37.12	35.95	32.91	29.12
									VL	N35 (1)	4	13.5	38.86	35.79	32.24	40.58	42.24	38.58	40.24	38.86	35.79	32.24
									VL	N35 (1)	4	16.5	50.44	47.40	43.80	52.16	53.80	50.16	51.80	50.44	47.40	43.80
									VL	N35 (1)	4	19.5	56.51	53.50	49.81	58.20	59.81	56.20	57.81	56.51	53.50	49.81
									VL	N35 (1)	5	1.5	32.04	28.99	25.43	33.77	35.43	31.77	33.43	32.04	28.99	25.43
									VL	N35 (1)	5	4.5	32.66	29.60	26.04	34.38	36.04	32.38	34.04	32.66	29.60	26.04
									VL	N35 (1)	5	7.5	33.60	30.56	26.96	35.32	36.96	33.32	34.96	33.60	30.56	26.96
									VL	N35 (1)	5	10.5	35.66	32.63	28.79	37.27	38.79	35.27	36.79	35.66	32.63	28.79
									VL	N35 (1)	5	13.5	37.54	34.50	30.84	39.23	40.84	37.23	38.84	37.54	34.50	30.84
									VL	N35 (1)	5	16.5	39.37	36.30	32.77	41.10	42.77	39.10	40.77	39.37	36.30	32.77
									VL	N35 (1)	5	19.5	50.13	47.09	43.50	51.85	53.50	49.85	51.50	50.13	47.09	43.50
									VL	Burgemeester Zuidwij	1	1.5	55.81	52.61	45.88	56.19	55.88	51.19	50.88	55.81	52.61	45.88
									VL	Burgemeester Zuidwij	1	4.5	56.64	53.43	46.71	57.02	56.71	52.02	51.71	56.64	53.43	46.71
									VL	Burgemeester Zuidwij	1	7.5	56.72	53.51	46.79	57.10	56.79	52.10	51.79	56.72	53.51	46.79
									VL	Burgemeester Zuidwij	1	10.5	56.67	53.46	46.74	57.05	56.74	52.05	51.74	56.67	53.46	46.74
									VL	Burgemeester Zuidwij	1	13.5	56.55	53.34	46.62	56.93	56.62	51.93	51.62	56.55	53.34	46.62
									VL	Burgemeester Zuidwij	1	16.5	56.41	53.20	46.48	56.79	56.48	51.79	51.48	56.41	53.20	46.48
									VL	Burgemeester Zuidwij	1	19.5	56.26	53.04	46.32	56.63	56.32	51.63	51.32	56.26	53.04	46.32
									VL	Burgemeester Zuidwij	2	1.5	36.88	33.71	26.96	37.27	36.96	32.27	31.96	36.88	33.71	26.96
									VL	Burgemeester Zuidwij	2	4.5	38.02	34.84	28.09	38.40	38.09	33.40	33.09	38.02	34.84	28.09
									VL	Burgemeester Zuidwij	2	7.5	39.72	36.52	29.79	40.10	39.79	35.10	34.79	39.72	36.52	29.79
									VL	Burgemeester Zuidwij	2	10.5	48.85	45.64	38.93	49.23	48.93	44.23	43.93	48.85	45.64	38.93
									VL	Burgemeester Zuidwij	2	13.5	56.53	53.32	46.59	56.90	56.59	51.90	51.59	56.53	53.32	46.59
									VL	Burgemeester Zuidwij	2	16.5	56.41	53.20	46.48	56.79	56.48	51.79	51.48	56.41	53.20	46.48
									VL	Burgemeester Zuidwij	2	19.5	56.26	53.04	46.32	56.63	56.32	51.63	51.32	56.26	53.04	46.32
									VL	Burgemeester Zuidwij	3	1.5	36.70	33.53	26.78	37.09	36.78	32.09	31.78	36.70	33.53	26.78
									VL	Burgemeester Zuidwij	3	4.5	37.55	34.38	27.63	37.94	37.63	32.94	32.63	37.55	34.38	27.63
									VL	Burgemeester Zuidwij	3	7.5	37.87	34.69	27.95	38.26	37.95	33.26	32.95	37.87	34.69	27.95
									VL	Burgemeester Zuidwij	3	10.5	39.10	35.90	29.17	39.48	39.17	34.48	34.17	39.10	35.90	29.17
									VL	Burgemeester Zuidwij	3	13.5	46.14	42.92	36.21	46.51	46.21	41.51	41.21	46.14	42.92	36.21
									VL	Burgemeester Zuidwij	3	16.5	56.11	52.90	46.18	56.49	56.18	51.49	51.18	56.11	52.90	46.18
									VL	Burgemeester Zuidwij	3	19.5	56.26	53.04	46.32	56.63	56.32	51.63	51.32	56.26	53.04	46.32
									VL	Burgemeester Zuidwij	4	1.5	36.62	33.45	26.71	37.01	36.71	32.01	31.71	36.62	33.45	26.71
									VL	Burgemeester Zuidwij	4	4.5	37.42	34.24	27.50	37.81	37.50	32.81	32.50	37.42	34.24	27.50
									VL	Burgemeester Zuidwij	4	7.5	37.52	34.34	27.60	37.91	37.60	32.91	32.60	37.52	34.34	27.60
									VL	Burgemeester Zuidwij	4	10.5	37.72	34.54	27.80	38.11	37.80	33.11	32.80	37.72	34.54	27.80
									VL	Burgemeester Zuidwij	4	13.5	38.76	35.57	28.84	39.14	38.84	34.14	33.84	38.76	35.57	28.84
									VL	Burgemeester Zuidwij	4	16.5	45.24	42.02	35.31	45.61	45.31	40.61	40.31	45.24	42.02	35.31

nr	z1	m1 adres	huisnr	type	afw.toets	refl	kenmerk	rhart	groep	sh	wnh	dag	avond	nacht	Lden	Letm	IL: inc. maatregel		VL: excl. optreктоeslag			
																	Lden	Letm	VL: inc. aftrek	RL: inc. prognose	Lden	avond
									VL	N35 (1)	4	16.5	56.38	53.36	49.68	58.07	59.68	56.07	57.68	56.38	53.36	49.68
									VL	N35 (1)	4	19.5	56.51	53.50	49.81	58.20	59.81	56.20	57.81	56.51	53.50	49.81
									VL	N35 (1)	5	1.5	47.96	44.90	41.36	49.69	51.36	47.69	49.36	47.96	44.90	41.36
									VL	N35 (1)	5	4.5	49.32	46.26	42.68	51.03	52.68	49.03	50.68	49.32	46.26	42.68
									VL	N35 (1)	5	7.5	50.92	47.88	44.20	52.60	54.20	50.60	52.20	50.92	47.88	44.20
									VL	N35 (1)	5	10.5	53.09	50.07	46.22	54.70	56.22	52.70	54.22	53.09	50.07	46.22
									VL	N35 (1)	5	13.5	55.35	52.34	48.54	56.99	58.54	54.99	56.54	55.35	52.34	48.54
									VL	N35 (1)	5	16.5	56.12	53.11	49.42	57.81	59.42	55.81	57.42	56.12	53.11	49.42
									VL	N35 (1)	5	19.5	56.62	53.60	49.91	58.30	59.91	56.30	57.91	56.62	53.60	49.91
									VL	Burgemeester Zuidwij	1	1.5	55.43	52.24	45.51	55.81	55.51	50.81	50.51	55.43	52.24	45.51
									VL	Burgemeester Zuidwij	1	4.5	56.30	53.10	46.37	56.68	56.37	51.68	51.37	56.30	53.10	46.37
									VL	Burgemeester Zuidwij	1	7.5	56.37	53.16	46.44	56.75	56.44	51.75	51.44	56.37	53.16	46.44
									VL	Burgemeester Zuidwij	1	10.5	56.30	53.10	46.38	56.68	56.38	51.68	51.38	56.30	53.10	46.38
									VL	Burgemeester Zuidwij	1	13.5	56.19	52.98	46.26	56.57	56.26	51.57	51.26	56.19	52.98	46.26
									VL	Burgemeester Zuidwij	1	16.5	56.04	52.84	46.12	56.42	56.12	51.42	51.12	56.04	52.84	46.12
									VL	Burgemeester Zuidwij	1	19.5	55.88	52.68	45.95	56.26	55.95	51.26	50.95	55.88	52.68	45.95
									VL	Burgemeester Zuidwij	2	1.5	54.35	51.19	44.44	54.74	54.44	49.74	49.44	54.35	51.19	44.44
									VL	Burgemeester Zuidwij	2	4.5	55.09	51.92	45.18	55.48	55.18	50.48	50.18	55.09	51.92	45.18
									VL	Burgemeester Zuidwij	2	7.5	55.09	51.93	45.19	55.49	55.19	50.49	50.19	55.09	51.93	45.19
									VL	Burgemeester Zuidwij	2	10.5	55.03	51.86	45.12	55.42	55.12	50.42	50.12	55.03	51.86	45.12
									VL	Burgemeester Zuidwij	2	13.5	56.08	52.88	46.15	56.46	56.15	51.46	51.15	56.08	52.88	46.15
									VL	Burgemeester Zuidwij	2	16.5	56.04	52.84	46.12	56.42	56.12	51.42	51.12	56.04	52.84	46.12
									VL	Burgemeester Zuidwij	2	19.5	55.88	52.68	45.95	56.26	55.95	51.26	50.95	55.88	52.68	45.95
									VL	Burgemeester Zuidwij	3	1.5	54.35	51.19	44.44	54.74	54.44	49.74	49.44	54.35	51.19	44.44
									VL	Burgemeester Zuidwij	3	4.5	55.09	51.92	45.18	55.48	55.18	50.48	50.18	55.09	51.92	45.18
									VL	Burgemeester Zuidwij	3	7.5	55.09	51.92	45.18	55.48	55.18	50.48	50.18	55.09	51.92	45.18
									VL	Burgemeester Zuidwij	3	10.5	55.00	51.83	45.09	55.39	55.09	50.39	50.09	55.00	51.83	45.09
									VL	Burgemeester Zuidwij	3	13.5	55.02	51.85	45.11	55.41	55.11	50.41	50.11	55.02	51.85	45.11
									VL	Burgemeester Zuidwij	3	16.5	55.71	52.52	45.79	56.09	55.79	51.09	50.79	55.71	52.52	45.79
									VL	Burgemeester Zuidwij	3	19.5	55.88	52.67	45.95	56.26	55.95	51.26	50.95	55.88	52.67	45.95
									VL	Burgemeester Zuidwij	4	1.5	54.35	51.19	44.44	54.74	54.44	49.74	49.44	54.35	51.19	44.44
									VL	Burgemeester Zuidwij	4	4.5	55.09	51.92	45.18	55.48	55.18	50.48	50.18	55.09	51.92	45.18
									VL	Burgemeester Zuidwij	4	7.5	55.09	51.92	45.18	55.48	55.18	50.48	50.18	55.09	51.92	45.18
									VL	Burgemeester Zuidwij	4	10.5	55.00	51.83	45.09	55.39	55.09	50.39	50.09	55.00	51.83	45.09
									VL	Burgemeester Zuidwij	4	13.5	54.86	51.69	44.95	55.25	54.95	50.25	49.95	54.86	51.69	44.95
									VL	Burgemeester Zuidwij	4	16.5	54.82	51.65	44.91	55.21	54.91	50.21	49.91	54.82	51.65	44.91
									VL	Burgemeester Zuidwij	4	19.5	55.39	52.20	45.47	55.77	55.47	50.77	50.47	55.39	52.20	45.47
									VL	Burgemeester Zuidwij	5	1.5	54.35	51.19	44.44	54.74	54.44	49.74	49.44	54.35	51.19	44.44
									VL	Burgemeester Zuidwij	5	4.5	55.09	51.92	45.18	55.48	55.18	50.48	50.18	55.09	51.92	45.18
									VL	Burgemeester Zuidwij	5	7.5	55.08	51.92	45.18	55.48	55.18	50.48	50.18	55.08	51.92	45.18
									VL	Burgemeester Zuidwij	5	10.5	55.00	51.83	45.09	55.39	55.09	50.39	50.09	55.00	51.83	45.09
									VL	Burgemeester Zuidwij	5	13.5	54.85	51.69	44.94	55.24	54.94	50.24	49.94	54.85	51.69	44.94
									VL	Burgemeester Zuidwij	5	16.5	54.68	51.52	44.78	55.08	54.78	50.08	49.78	54.68	51.52	44.78
									VL	Burgemeester Zuidwij	5	19.5	54.60	51.43	44.69	54.99	54.69	49.99	49.69	54.60	51.43	44.69
									VL	Ridderschapsweg (3)	1	1.5	40.49	36.02	29.03	40.16	40.49	35.16	35.49	40.49	36.02	29.03
									VL	Ridderschapsweg (3)	1	4.5	42.09	37.63	30.64	41.76	42.09	36.76	37.09	42.09	37.63	30.64
									VL	Ridderschapsweg (3)	1	7.5	42.03	37.56	30.57	41.70	42.03	36.70	37.03	42.03	37.56	30.57
									VL	Ridderschapsweg (3)	1	10.5	41.96	37.49	30.50	41.63	41.96	36.63	36.96	41.96	37.49	30.50
									VL	Ridderschapsweg (3)	1	13.5	41.87	37.40	30.41	41.54	41.87	36.54	36.87	41.87	37.40	30.41
									VL	Ridderschapsweg (3)	1	16.5	41.76	37.29	30.30	41.43	41.76	36.43	36.76	41.76	37.29	30.30
									VL	Ridderschapsweg (3)	1	19.5	41.63	37.16	30.17	41.30	41.63	36.30	36.63	41.63	37.16	30.17
									VL	Ridderschapsweg (3)	2	1.5	24.78	20.31	13.32	24.45	24.78	19.45	19.78	24.78	20.31	13.32

nr	z1	m1 adres	huisnr type	afw.toets	refl kenmerk	rhart groep	sh	wnh	dag	avond	nacht	Lden	Letm	IL: inc. maatregel		VL: excl. optreктоeslag		
														Lden	Letm	Lden	Letm	dag
						VL Ridderschapsweg (3)	2	4.5	25.39	20.92	13.93	25.06	25.39	20.06	20.39	25.39	20.92	13.93
						VL Ridderschapsweg (3)	2	7.5	25.19	20.72	13.73	24.86	25.19	19.86	20.19	25.19	20.72	13.73
						VL Ridderschapsweg (3)	2	10.5	30.89	26.42	19.43	30.56	30.89	25.56	25.89	30.89	26.42	19.43
						VL Ridderschapsweg (3)	2	13.5	40.26	35.79	28.80	39.93	40.26	34.93	35.26	40.26	35.79	28.80
						VL Ridderschapsweg (3)	2	16.5	41.76	37.29	30.30	41.43	41.76	36.43	36.76	41.76	37.29	30.30
						VL Ridderschapsweg (3)	2	19.5	41.63	37.16	30.17	41.30	41.63	36.30	36.63	41.63	37.16	30.17
						VL Ridderschapsweg (3)	3	1.5	24.67	20.20	13.21	24.34	24.67	19.34	19.67	24.67	20.20	13.21
						VL Ridderschapsweg (3)	3	4.5	25.07	20.60	13.61	24.74	25.07	19.74	20.07	25.07	20.60	13.61
						VL Ridderschapsweg (3)	3	7.5	23.67	19.20	12.21	23.34	23.67	18.34	18.67	23.67	19.20	12.21
						VL Ridderschapsweg (3)	3	10.5	24.36	19.89	12.90	24.03	24.36	19.03	19.36	24.36	19.89	12.90
						VL Ridderschapsweg (3)	3	13.5	28.52	24.05	17.06	28.19	28.52	23.19	23.52	28.52	24.05	17.06
						VL Ridderschapsweg (3)	3	16.5	34.73	30.26	23.27	34.40	34.73	29.40	29.73	34.73	30.26	23.27
						VL Ridderschapsweg (3)	3	19.5	41.52	37.05	30.07	41.19	41.52	36.19	36.52	41.52	37.05	30.07
						VL Ridderschapsweg (3)	4	1.5	24.66	20.19	13.21	24.33	24.66	19.33	19.66	24.66	20.19	13.21
						VL Ridderschapsweg (3)	4	4.5	24.96	20.49	13.50	24.63	24.96	19.63	19.96	24.96	20.49	13.50
						VL Ridderschapsweg (3)	4	7.5	23.32	18.85	11.86	22.99	23.32	17.99	18.32	23.32	18.85	11.86
						VL Ridderschapsweg (3)	4	10.5	23.21	18.74	11.76	22.88	23.21	17.88	18.21	23.21	18.74	11.76
						VL Ridderschapsweg (3)	4	13.5	24.18	19.71	12.72	23.85	24.18	18.85	19.18	24.18	19.71	12.72
						VL Ridderschapsweg (3)	4	16.5	27.34	22.87	15.88	27.01	27.34	22.01	22.34	27.34	22.87	15.88
						VL Ridderschapsweg (3)	4	19.5	31.82	27.35	20.36	31.49	31.82	26.49	26.82	31.82	27.35	20.36
						VL Ridderschapsweg (3)	5	1.5	24.62	20.15	13.16	24.29	24.62	19.29	19.62	24.62	20.15	13.16
						VL Ridderschapsweg (3)	5	4.5	24.96	20.49	13.50	24.63	24.96	19.63	19.96	24.96	20.49	13.50
						VL Ridderschapsweg (3)	5	7.5	23.18	18.71	11.72	22.85	23.18	17.85	18.18	23.18	18.71	11.72
						VL Ridderschapsweg (3)	5	10.5	22.84	18.37	11.38	22.51	22.84	17.51	17.84	22.84	18.37	11.38
						VL Ridderschapsweg (3)	5	13.5	23.20	18.73	11.74	22.87	23.20	17.87	18.20	23.20	18.73	11.74
						VL Ridderschapsweg (3)	5	16.5	24.06	19.59	12.60	23.73	24.06	18.73	19.06	24.06	19.59	12.60
						VL Ridderschapsweg (3)	5	19.5	26.49	22.02	15.03	26.16	26.49	21.16	21.49	26.49	22.02	15.03
340	0.0	0.0 Doof vanaf 4de verd.	gevel		C4	VL totaal (0)	1	1.5	56.30	53.12	47.17	56.95	57.17	52.85	53.39	56.30	53.12	47.17
						VL totaal (0)	1	4.5	57.24	54.04	48.13	57.89	58.13	53.83	54.38	57.24	54.04	48.13
						VL totaal (0)	1	7.5	57.56	54.38	48.62	58.27	58.62	54.39	55.05	57.56	54.38	48.62
						VL totaal (0)	1	10.5	58.10	54.94	49.42	58.91	59.42	55.36	56.18	58.10	54.94	49.42
						VL totaal (0)	1	13.5	58.90	55.77	50.66	59.89	60.66	56.73	57.79	58.90	55.77	50.66
						VL totaal (0)	1	16.5	59.20	56.08	51.19	60.29	61.19	57.27	58.45	59.20	56.08	51.19
						VL totaal (0)	1	19.5	59.25	56.14	51.31	60.37	61.31	57.42	58.63	59.25	56.14	51.31
						VL totaal (0)	2	1.5	55.88	52.73	46.90	56.59	56.90	52.61	53.24	55.88	52.73	46.90
						VL totaal (0)	2	4.5	56.76	53.60	47.81	57.48	57.81	53.53	54.19	56.76	53.60	47.81
						VL totaal (0)	2	7.5	57.08	53.93	48.29	57.86	58.29	54.11	54.87	57.08	53.93	48.29
						VL totaal (0)	2	10.5	57.67	54.54	49.12	58.54	59.12	55.09	55.98	57.67	54.54	49.12
						VL totaal (0)	2	13.5	58.76	55.64	50.57	59.77	60.57	56.65	57.73	58.76	55.64	50.57
						VL totaal (0)	2	16.5	59.19	56.08	51.19	60.28	61.19	57.27	58.44	59.19	56.08	51.19
						VL totaal (0)	2	19.5	59.25	56.14	51.31	60.37	61.31	57.42	58.63	59.25	56.14	51.31
						VL totaal (0)	3	1.5	55.88	52.73	46.90	56.59	56.90	52.61	53.24	55.88	52.73	46.90
						VL totaal (0)	3	4.5	56.76	53.60	47.80	57.47	57.80	53.53	54.18	56.76	53.60	47.80
						VL totaal (0)	3	7.5	57.07	53.92	48.29	57.85	58.29	54.10	54.86	57.07	53.92	48.29
						VL totaal (0)	3	10.5	57.66	54.53	49.14	58.54	59.14	55.12	56.03	57.66	54.53	49.14
						VL totaal (0)	3	13.5	58.59	55.48	50.50	59.65	60.50	56.60	57.73	58.59	55.48	50.50
						VL totaal (0)	3	16.5	58.99	55.90	51.07	60.12	61.07	57.17	58.38	58.99	55.90	51.07
						VL totaal (0)	3	19.5	59.20	56.09	51.29	60.33	61.29	57.39	58.61	59.20	56.09	51.29
						VL totaal (0)	4	1.5	55.88	52.73	46.90	56.59	56.90	52.61	53.24	55.88	52.73	46.90
						VL totaal (0)	4	4.5	56.76	53.60	47.80	57.47	57.80	53.53	54.18	56.76	53.60	47.80
						VL totaal (0)	4	7.5	57.07	53.92	48.29	57.85	58.29	54.10	54.86	57.07	53.92	48.29
						VL totaal (0)	4	10.5	57.65	54.52	49.14	58.54	59.14	55.12	56.03	57.65	54.52	49.14

nr	z1	m1 adres	huisnr	type	afw.toets	refl	kenmerk	rhart	groep	sh	wnh	dag	avond	nacht	Lden	Letm	IL: inc. maatregel		VL: excl. optreктоeslag				
																	Lden	Letm	VL: inc. aftrek	RL: inc. prognose	VL: inc. aftrek	VL: inc. prognose	VL: excl. optreктоeslag
									VL	totaal	(0)	4	13.5	58.54	55.44	50.45	59.60	60.45	56.56	57.68	58.54	55.44	50.45
									VL	totaal	(0)	4	16.5	58.90	55.81	51.05	60.06	61.05	57.16	58.40	58.90	55.81	51.05
									VL	totaal	(0)	4	19.5	59.03	55.94	51.19	60.19	61.19	57.31	58.55	59.03	55.94	51.19
									VL	totaal	(0)	5	1.5	55.88	52.73	46.90	56.59	56.90	52.61	53.24	55.88	52.73	46.90
									VL	totaal	(0)	5	4.5	56.76	53.60	47.80	57.47	57.80	53.53	54.18	56.76	53.60	47.80
									VL	totaal	(0)	5	7.5	57.07	53.92	48.29	57.85	58.29	54.10	54.86	57.07	53.92	48.29
									VL	totaal	(0)	5	10.5	57.65	54.52	49.14	58.54	59.14	55.12	56.03	57.65	54.52	49.14
									VL	totaal	(0)	5	13.5	58.54	55.44	50.45	59.60	60.45	56.56	57.68	58.54	55.44	50.45
									VL	totaal	(0)	5	16.5	58.87	55.77	51.01	60.02	61.01	57.12	58.36	58.87	55.77	51.01
									VL	totaal	(0)	5	19.5	58.96	55.87	51.18	60.15	61.18	57.32	58.58	58.96	55.87	51.18
									VL	N35	(1)	1	1.5	48.91	45.86	42.28	50.63	52.28	48.63	50.28	48.91	45.86	42.28
									VL	N35	(1)	1	4.5	50.01	46.94	43.37	51.72	53.37	49.72	51.37	50.01	46.94	43.37
									VL	N35	(1)	1	7.5	51.27	48.22	44.57	52.95	54.57	50.95	52.57	51.27	48.22	44.57
									VL	N35	(1)	1	10.5	53.29	50.27	46.43	54.90	56.43	52.90	54.43	53.29	50.27	46.43
									VL	N35	(1)	1	13.5	55.49	52.48	48.68	57.13	58.68	55.13	56.68	55.49	52.48	48.68
									VL	N35	(1)	1	16.5	56.25	53.23	49.55	57.94	59.55	55.94	57.55	56.25	53.23	49.55
									VL	N35	(1)	1	19.5	56.52	53.50	49.81	58.20	59.81	56.20	57.81	56.52	53.50	49.81
									VL	N35	(1)	2	1.5	49.13	46.07	42.51	50.85	52.51	48.85	50.51	49.13	46.07	42.51
									VL	N35	(1)	2	4.5	50.18	47.12	43.56	51.90	53.56	49.90	51.56	50.18	47.12	43.56
									VL	N35	(1)	2	7.5	51.41	48.36	44.72	53.10	54.72	51.10	52.72	51.41	48.36	44.72
									VL	N35	(1)	2	10.5	53.28	50.26	46.42	54.89	56.42	52.89	54.42	53.28	50.26	46.42
									VL	N35	(1)	2	13.5	55.49	52.48	48.68	57.13	58.68	55.13	56.68	55.49	52.48	48.68
									VL	N35	(1)	2	16.5	56.25	53.23	49.55	57.94	59.55	55.94	57.55	56.25	53.23	49.55
									VL	N35	(1)	2	19.5	56.52	53.50	49.81	58.20	59.81	56.20	57.81	56.52	53.50	49.81
									VL	N35	(1)	3	1.5	49.13	46.07	42.51	50.85	52.51	48.85	50.51	49.13	46.07	42.51
									VL	N35	(1)	3	4.5	50.18	47.12	43.56	51.90	53.56	49.90	51.56	50.18	47.12	43.56
									VL	N35	(1)	3	7.5	51.40	48.35	44.71	53.09	54.71	51.09	52.71	51.40	48.35	44.71
									VL	N35	(1)	3	10.5	53.38	50.35	46.53	55.00	56.53	53.00	54.53	53.38	50.35	46.53
									VL	N35	(1)	3	13.5	55.59	52.58	48.79	57.23	58.79	55.23	56.79	55.59	52.58	48.79
									VL	N35	(1)	3	16.5	56.25	53.23	49.55	57.94	59.55	55.94	57.55	56.25	53.23	49.55
									VL	N35	(1)	3	19.5	56.52	53.50	49.81	58.20	59.81	56.20	57.81	56.52	53.50	49.81
									VL	N35	(1)	4	1.5	49.12	46.07	42.51	50.85	52.51	48.85	50.51	49.12	46.07	42.51
									VL	N35	(1)	4	4.5	50.18	47.12	43.56	51.90	53.56	49.90	51.56	50.18	47.12	43.56
									VL	N35	(1)	4	7.5	51.40	48.35	44.71	53.09	54.71	51.09	52.71	51.40	48.35	44.71
									VL	N35	(1)	4	10.5	53.37	50.35	46.52	54.99	56.52	52.99	54.52	53.37	50.35	46.52
									VL	N35	(1)	4	13.5	55.54	52.53	48.74	57.18	58.74	55.18	56.74	55.54	52.53	48.74
									VL	N35	(1)	4	16.5	56.33	53.31	49.63	58.02	59.63	56.02	57.63	56.33	53.31	49.63
									VL	N35	(1)	4	19.5	56.52	53.50	49.81	58.20	59.81	56.20	57.81	56.52	53.50	49.81
									VL	N35	(1)	5	1.5	49.12	46.07	42.51	50.85	52.51	48.85	50.51	49.12	46.07	42.51
									VL	N35	(1)	5	4.5	50.18	47.12	43.56	51.90	53.56	49.90	51.56	50.18	47.12	43.56
									VL	N35	(1)	5	7.5	51.40	48.35	44.71	53.09	54.71	51.09	52.71	51.40	48.35	44.71
									VL	N35	(1)	5	10.5	53.37	50.35	46.52	54.99	56.52	52.99	54.52	53.37	50.35	46.52
									VL	N35	(1)	5	13.5	55.54	52.53	48.74	57.18	58.74	55.18	56.74	55.54	52.53	48.74
									VL	N35	(1)	5	16.5	56.29	53.28	49.59	57.98	59.59	55.98	57.59	56.29	53.28	49.59
									VL	N35	(1)	5	19.5	56.59	53.58	49.89	58.28	59.89	56.28	57.89	56.59	53.58	49.89
									VL	Burgemeester Zuidwij		1	1.5	55.33	52.14	45.41	55.71	55.41	50.71	50.41	55.33	52.14	45.41
									VL	Burgemeester Zuidwij		1	4.5	56.21	53.01	46.28	56.59	56.28	51.59	51.28	56.21	53.01	46.28
									VL	Burgemeester Zuidwij		1	7.5	56.29	53.09	46.36	56.67	56.36	51.67	51.36	56.29	53.09	46.36
									VL	Burgemeester Zuidwij		1	10.5	56.24	53.04	46.32	56.62	56.32	51.62	51.32	56.24	53.04	46.32
									VL	Burgemeester Zuidwij		1	13.5	56.15	52.95	46.22	56.53	56.22	51.53	51.22	56.15	52.95	46.22
									VL	Burgemeester Zuidwij		1	16.5	56.02	52.81	46.09	56.40	56.09	51.40	51.09	56.02	52.81	46.09
									VL	Burgemeester Zuidwij		1	19.5	55.83	52.63	45.90	56.21	55.90	51.21	50.90	55.83	52.63	45.90

nr	z1	m1 adres	huisnr	type	afw.toets	refl	kenmerk	rhart	groep	sh	wnh	dag	avond	nacht	Lden	Letm	IL: inc. maatregel		VL: inc. aftrek			RL: inc. prognose			VL: excl. optreктоeslag		
																	Lden	Letm	Lden	Letm	dag	avond	nacht	Lden	Letm	dag	avond
									VL	totaal (0)	2	4.5	56.87	53.71	47.89	57.57	57.89	53.60	54.23	56.87	53.71	47.89					
									VL	totaal (0)	3	4.5	56.87	53.71	47.89	57.57	57.89	53.60	54.23	56.87	53.71	47.89					
									VL	totaal (0)	4	4.5	56.87	53.71	47.89	57.57	57.89	53.60	54.23	56.87	53.71	47.89					
									VL	totaal (0)	5	4.5	56.87	53.71	47.89	57.57	57.89	53.60	54.23	56.87	53.71	47.89					
									VL	N35 (1)	1	4.5	50.03	46.97	43.40	51.75	53.40	49.75	51.40	50.03	46.97	43.40					
									VL	N35 (1)	2	4.5	50.13	47.07	43.50	51.85	53.50	49.85	51.50	50.13	47.07	43.50					
									VL	N35 (1)	3	4.5	50.13	47.06	43.50	51.84	53.50	49.84	51.50	50.13	47.06	43.50					
									VL	N35 (1)	4	4.5	50.13	47.06	43.50	51.84	53.50	49.84	51.50	50.13	47.06	43.50					
									VL	N35 (1)	5	4.5	50.13	47.06	43.50	51.84	53.50	49.84	51.50	50.13	47.06	43.50					
									VL	Burgemeester Zuidwij	1	4.5	55.79	52.60	45.87	56.17	55.87	51.17	50.87	55.79	52.60	45.87					
									VL	Burgemeester Zuidwij	2	4.5	55.84	52.65	45.92	56.22	55.92	51.22	50.92	55.84	52.65	45.92					
									VL	Burgemeester Zuidwij	3	4.5	55.84	52.65	45.92	56.22	55.92	51.22	50.92	55.84	52.65	45.92					
									VL	Burgemeester Zuidwij	4	4.5	55.84	52.65	45.92	56.22	55.92	51.22	50.92	55.84	52.65	45.92					
									VL	Burgemeester Zuidwij	5	4.5	55.84	52.65	45.92	56.22	55.92	51.22	50.92	55.84	52.65	45.92					
									VL	Ridderschapsweg (3)	1	4.5	39.38	34.91	27.92	39.05	39.38	34.05	34.38	39.38	34.91	27.92					
									VL	Ridderschapsweg (3)	2	4.5	21.60	17.13	10.14	21.27	21.60	16.27	16.60	21.60	17.13	10.14					
									VL	Ridderschapsweg (3)	3	4.5	20.82	16.35	9.36	20.49	20.82	15.49	15.82	20.82	16.35	9.36					
									VL	Ridderschapsweg (3)	4	4.5	20.56	16.09	9.10	20.23	20.56	15.23	15.56	20.56	16.09	9.10					
									VL	Ridderschapsweg (3)	5	4.5	20.43	15.97	8.98	20.10	20.43	15.10	15.43	20.43	15.97	8.98					
343	0.0	0.0		gevel			C5		VL	totaal (0)	1	4.5	57.16	53.98	48.05	57.81	58.05	53.73	54.27	57.16	53.98	48.05					
									VL	totaal (0)	2	4.5	57.17	54.00	48.09	57.84	58.09	53.77	54.33	57.17	54.00	48.09					
									VL	totaal (0)	3	4.5	57.17	54.00	48.09	57.84	58.09	53.77	54.33	57.17	54.00	48.09					
									VL	totaal (0)	4	4.5	57.17	54.00	48.09	57.84	58.09	53.77	54.33	57.17	54.00	48.09					
									VL	totaal (0)	5	4.5	57.17	54.00	48.09	57.84	58.09	53.77	54.33	57.17	54.00	48.09					
									VL	N35 (1)	1	4.5	49.81	46.74	43.18	51.52	53.18	49.52	51.18	49.81	46.74	43.18					
									VL	N35 (1)	2	4.5	49.92	46.85	43.29	51.63	53.29	49.63	51.29	49.92	46.85	43.29					
									VL	N35 (1)	3	4.5	49.92	46.85	43.29	51.63	53.29	49.63	51.29	49.92	46.85	43.29					
									VL	N35 (1)	4	4.5	49.92	46.85	43.29	51.63	53.29	49.63	51.29	49.92	46.85	43.29					
									VL	N35 (1)	5	4.5	49.92	46.85	43.29	51.63	53.29	49.63	51.29	49.92	46.85	43.29					
									VL	Burgemeester Zuidwij	1	4.5	56.20	53.02	46.29	56.59	56.29	51.59	51.29	56.20	53.02	46.29					
									VL	Burgemeester Zuidwij	2	4.5	56.25	53.06	46.33	56.63	56.33	51.63	51.33	56.25	53.06	46.33					
									VL	Burgemeester Zuidwij	3	4.5	56.25	53.06	46.33	56.63	56.33	51.63	51.33	56.25	53.06	46.33					
									VL	Burgemeester Zuidwij	4	4.5	56.25	53.06	46.33	56.63	56.33	51.63	51.33	56.25	53.06	46.33					
									VL	Burgemeester Zuidwij	5	4.5	56.25	53.06	46.33	56.63	56.33	51.63	51.33	56.25	53.06	46.33					
									VL	Ridderschapsweg (3)	1	4.5	38.72	34.25	27.26	38.39	38.72	33.39	33.72	38.72	34.25	27.26					
									VL	Ridderschapsweg (3)	2	4.5	32.59	28.12	21.13	32.26	32.59	27.26	27.59	32.59	28.12	21.13					
									VL	Ridderschapsweg (3)	3	4.5	32.55	28.08	21.09	32.22	32.55	27.22	27.55	32.55	28.08	21.09					
									VL	Ridderschapsweg (3)	4	4.5	32.54	28.07	21.08	32.21	32.54	27.21	27.54	32.54	28.07	21.08					
									VL	Ridderschapsweg (3)	5	4.5	32.53	28.06	21.07	32.20	32.53	27.20	27.53	32.53	28.06	21.07					
344	0.0	0.0		gevel			C5		VL	totaal (0)	1	4.5	52.66	49.51	43.81	53.41	53.81	49.57	50.29	52.66	49.51	43.81					
									VL	totaal (0)	2	4.5	52.64	49.49	43.80	53.40	53.80	49.56	50.29	52.64	49.49	43.80					
									VL	totaal (0)	3	4.5	52.64	49.49	43.80	53.40	53.80	49.56	50.29	52.64	49.49	43.80					
									VL	totaal (0)	4	4.5	52.64	49.49	43.80	53.40	53.80	49.56	50.29	52.64	49.49	43.80					
									VL	totaal (0)	5	4.5	52.64	49.49	43.80	53.40	53.80	49.56	50.29	52.64	49.49	43.80					
									VL	N35 (1)	1	4.5	46.55	43.47	39.93	48.27	49.93	46.27	47.93	46.55	43.47	39.93					
									VL	N35 (1)	2	4.5	46.55	43.47	39.93	48.27	49.93	46.27	47.93	46.55	43.47	39.93					
									VL	N35 (1)	3	4.5	46.55	43.47	39.93	48.27	49.93	46.27	47.93	46.55	43.47	39.93					
									VL	N35 (1)	4	4.5	46.55	43.47	39.93	48.27	49.93	46.27	47.93	46.55	43.47	39.93					
									VL	N35 (1)	5	4.5	46.55	43.47	39.93	48.27	49.93	46.27	47.93	46.55	43.47	39.93					
									VL	Burgemeester Zuidwij	1	4.5	51.39	48.23	41.49	51.79	51.49	46.79	46.49	51.39	48.23	41.49					
									VL	Burgemeester Zuidwij	2	4.5	51.39	48.23	41.49	51.79	51.49	46.79	46.49	51.39	48.23	41.49					
									VL	Burgemeester Zuidwij	3	4.5	51.39	48.23	41.49	51.79	51.49	46.79	46.49	51.39	48.23	41.49					

nr	z1	m1 adres	huisnr	type	afw.toets	refl	kenmerk	rhart	groep	sh	wnh	dag	avond	nacht	Lden	Letm	IL: inc. maatregel		VL: inc. aftrek			RL: inc. prognose			VL: excl. optreктоeslag						
																	Lden	Letm	Lden	Letm	dag	avond	nacht	Lden	Letm	dag	avond	nacht			
345	0.0	0.0		gevel			C6		VL	Burgemeester Zuidwij	4	4.5	51.39	48.23	41.49	51.79	51.49	46.79	46.49	51.39	48.23	41.49									
									VL	Burgemeester Zuidwij	5	4.5	51.39	48.23	41.49	51.79	51.49	46.79	46.49	51.39	48.23	41.49									
									VL	Ridderschapsweg (3)	1	4.5	31.73	27.26	20.27	31.40	31.73	26.40	26.73	31.73	27.26	20.27									
									VL	Ridderschapsweg (3)	2	4.5	27.33	22.86	15.87	27.00	27.33	22.00	22.33	27.33	22.86	15.87									
									VL	Ridderschapsweg (3)	3	4.5	27.29	22.82	15.84	26.96	27.29	21.96	22.29	27.29	22.82	15.84									
									VL	Ridderschapsweg (3)	4	4.5	27.28	22.81	15.82	26.95	27.28	21.95	22.28	27.28	22.81	15.82									
									VL	Ridderschapsweg (3)	5	4.5	27.27	22.80	15.82	26.94	27.27	21.94	22.27	27.27	22.80	15.82									
									VL	totaal (0)	1	4.5	52.56	49.39	43.68	53.30	53.68	49.41	50.13	52.56	49.39	43.68									
									VL	totaal (0)	2	4.5	52.56	49.39	43.68	53.30	53.68	49.41	50.13	52.56	49.39	43.68									
									VL	totaal (0)	3	4.5	52.56	49.39	43.68	53.30	53.68	49.41	50.13	52.56	49.39	43.68									
									VL	totaal (0)	4	4.5	52.56	49.39	43.68	53.30	53.68	49.41	50.13	52.56	49.39	43.68									
									VL	totaal (0)	5	4.5	52.56	49.39	43.68	53.30	53.68	49.41	50.13	52.56	49.39	43.68									
									VL	N35 (1)	1	4.5	46.23	43.14	39.66	47.97	49.66	45.97	47.66	46.23	43.14	39.66									
									VL	N35 (1)	2	4.5	46.23	43.14	39.66	47.97	49.66	45.97	47.66	46.23	43.14	39.66									
									VL	N35 (1)	3	4.5	46.23	43.14	39.66	47.97	49.66	45.97	47.66	46.23	43.14	39.66									
									VL	N35 (1)	4	4.5	46.23	43.14	39.66	47.97	49.66	45.97	47.66	46.23	43.14	39.66									
									VL	N35 (1)	5	4.5	46.23	43.14	39.66	47.97	49.66	45.97	47.66	46.23	43.14	39.66									
									346	0.0	0.0		gevel			C6		VL	Burgemeester Zuidwij	1	4.5	51.39	48.20	41.48	51.78	51.48	46.78	46.48	51.39	48.20	41.48
																		VL	Burgemeester Zuidwij	2	4.5	51.39	48.20	41.48	51.78	51.48	46.78	46.48	51.39	48.20	41.48
																		VL	Burgemeester Zuidwij	3	4.5	51.39	48.20	41.48	51.78	51.48	46.78	46.48	51.39	48.20	41.48
VL	Burgemeester Zuidwij	4	4.5	51.39	48.20	41.48	51.78	51.48										46.78	46.48	51.39	48.20	41.48									
VL	Burgemeester Zuidwij	5	4.5	51.39	48.20	41.48	51.78	51.48										46.78	46.48	51.39	48.20	41.48									
VL	Ridderschapsweg (3)	1	4.5	28.57	24.10	17.11	28.24	28.57										23.24	23.57	28.57	24.10	17.11									
VL	Ridderschapsweg (3)	2	4.5	28.19	23.72	16.73	27.86	28.19										22.86	23.19	28.19	23.72	16.73									
VL	Ridderschapsweg (3)	3	4.5	28.16	23.69	16.70	27.83	28.16										22.83	23.16	28.16	23.69	16.70									
VL	Ridderschapsweg (3)	4	4.5	28.15	23.68	16.69	27.82	28.15										22.82	23.15	28.15	23.68	16.69									
VL	Ridderschapsweg (3)	5	4.5	28.14	23.67	16.68	27.81	28.14										22.81	23.14	28.14	23.67	16.68									
VL	totaal (0)	1	4.5	43.11	39.92	35.76	44.47	45.76										41.91	43.39	43.11	39.92	35.76									
VL	totaal (0)	2	4.5	43.11	39.92	35.76	44.47	45.76										41.91	43.39	43.11	39.92	35.76									
VL	totaal (0)	3	4.5	43.11	39.92	35.76	44.47	45.76										41.91	43.39	43.11	39.92	35.76									
VL	totaal (0)	4	4.5	43.11	39.92	35.76	44.47	45.76										41.91	43.39	43.11	39.92	35.76									
VL	totaal (0)	5	4.5	43.11	39.92	35.76	44.47	45.76										41.91	43.39	43.11	39.92	35.76									
VL	N35 (1)	1	4.5	41.51	38.41	34.99	43.27	44.99										41.27	42.99	41.51	38.41	34.99									
VL	N35 (1)	2	4.5	41.51	38.41	34.99	43.27	44.99										41.27	42.99	41.51	38.41	34.99									
VL	N35 (1)	3	4.5	41.51	38.41	34.99	43.27	44.99										41.27	42.99	41.51	38.41	34.99									
VL	N35 (1)	4	4.5	41.51	38.41	34.99	43.27	44.99										41.27	42.99	41.51	38.41	34.99									
VL	N35 (1)	5	4.5	41.51	38.41	34.99	43.27	44.99										41.27	42.99	41.51	38.41	34.99									
347	0.0	0.0		gevel			C6		VL	Burgemeester Zuidwij	1	4.5	37.08	33.91	27.18	37.47	37.18	32.47	32.18	37.08	33.91	27.18									
									VL	Burgemeester Zuidwij	2	4.5	37.08	33.91	27.18	37.47	37.18	32.47	32.18	37.08	33.91	27.18									
									VL	Burgemeester Zuidwij	3	4.5	37.08	33.91	27.18	37.47	37.18	32.47	32.18	37.08	33.91	27.18									
									VL	Burgemeester Zuidwij	4	4.5	37.08	33.91	27.18	37.47	37.18	32.47	32.18	37.08	33.91	27.18									
									VL	Burgemeester Zuidwij	5	4.5	37.08	33.91	27.18	37.47	37.18	32.47	32.18	37.08	33.91	27.18									
									VL	Ridderschapsweg (3)	1	4.5	30.79	26.32	19.34	30.46	30.79	25.46	25.79	30.79	26.32	19.34									
									VL	Ridderschapsweg (3)	2	4.5	30.78	26.31	19.32	30.45	30.78	25.45	25.78	30.78	26.31	19.32									
									VL	Ridderschapsweg (3)	3	4.5	30.78	26.31	19.32	30.45	30.78	25.45	25.78	30.78	26.31	19.32									
									VL	Ridderschapsweg (3)	4	4.5	30.78	26.31	19.32	30.45	30.78	25.45	25.78	30.78	26.31	19.32									
									VL	Ridderschapsweg (3)	5	4.5	30.78	26.31	19.32	30.45	30.78	25.45	25.78	30.78	26.31	19.32									
									VL	totaal (0)	1	4.5	42.59	39.39	35.17	43.91	45.17	41.31	42.77	42.59	39.39	35.17									
									VL	totaal (0)	2	4.5	42.59	39.39	35.17	43.91	45.17	41.31	42.77	42.59	39.39	35.17									
									VL	totaal (0)	3	4.5	42.59	39.39	35.17	43.91	45.17	41.31	42.77	42.59	39.39	35.17									
									VL	totaal (0)	4	4.5	42.59	39.39	35.17	43.91	45.17	41.31	42.77	42.59	39.39	35.17									
									VL	totaal (0)	5	4.5	42.59	39.39	35.17	43.91	45.17	41.31	42.77	42.59	39.39	35.17									

nr	z1	m1 adres	huisnr	type	afw.toets	refl	kenmerk	rhart	groep	sh	wnh	dag	avond	nacht	Lden	Letm	IL: inc. maatregel		VL: inc. aftrek			RL: inc. prognose			VL: excl. optreктоeslag		
																	Lden	Letm	Lden	Letm	dag	avond	nacht	Lden	Letm	dag	avond
									VL	N35 (1)	1	4.5	40.84	37.74	34.32	42.60	44.32	40.60	42.32	40.84	37.74	34.32					
									VL	N35 (1)	2	4.5	40.84	37.74	34.32	42.60	44.32	40.60	42.32	40.84	37.74	34.32					
									VL	N35 (1)	3	4.5	40.84	37.74	34.32	42.60	44.32	40.60	42.32	40.84	37.74	34.32					
									VL	N35 (1)	4	4.5	40.84	37.74	34.32	42.60	44.32	40.60	42.32	40.84	37.74	34.32					
									VL	N35 (1)	5	4.5	40.84	37.74	34.32	42.60	44.32	40.60	42.32	40.84	37.74	34.32					
									VL	Burgemeester Zuidwij	1	4.5	36.90	33.73	27.00	37.29	37.00	32.29	32.00	36.90	33.73	27.00					
									VL	Burgemeester Zuidwij	2	4.5	36.90	33.73	27.00	37.29	37.00	32.29	32.00	36.90	33.73	27.00					
									VL	Burgemeester Zuidwij	3	4.5	36.90	33.73	27.00	37.29	37.00	32.29	32.00	36.90	33.73	27.00					
									VL	Burgemeester Zuidwij	4	4.5	36.90	33.73	27.00	37.29	37.00	32.29	32.00	36.90	33.73	27.00					
									VL	Burgemeester Zuidwij	5	4.5	36.90	33.73	27.00	37.29	37.00	32.29	32.00	36.90	33.73	27.00					
									VL	Ridderschapsweg (3)	1	4.5	30.47	26.00	19.01	30.14	30.47	25.14	25.47	30.47	26.00	19.01					
									VL	Ridderschapsweg (3)	2	4.5	30.45	25.98	18.99	30.12	30.45	25.12	25.45	30.45	25.98	18.99					
									VL	Ridderschapsweg (3)	3	4.5	30.45	25.98	18.99	30.12	30.45	25.12	25.45	30.45	25.98	18.99					
									VL	Ridderschapsweg (3)	4	4.5	30.45	25.98	18.99	30.12	30.45	25.12	25.45	30.45	25.98	18.99					
									VL	Ridderschapsweg (3)	5	4.5	30.45	25.98	18.99	30.12	30.45	25.12	25.45	30.45	25.98	18.99					
348	0.0	0.0		gevel			C4		VL	totaal (0)	1	7.5	53.49	50.36	44.90	54.34	54.90	50.78	51.66	53.49	50.36	44.90					
									VL	totaal (0)	1	10.5	54.38	51.27	46.05	55.34	56.05	52.08	53.08	54.38	51.27	46.05					
									VL	totaal (0)	1	13.5	55.26	52.17	47.28	56.36	57.28	53.43	54.59	55.26	52.17	47.28					
									VL	totaal (0)	1	16.5	55.64	52.55	47.88	56.84	57.88	54.01	55.29	55.64	52.55	47.88					
									VL	totaal (0)	1	19.5	55.70	52.61	47.98	56.91	57.98	54.15	55.44	55.70	52.61	47.98					
									VL	totaal (0)	2	7.5	53.49	50.36	44.90	54.34	54.90	50.78	51.66	53.49	50.36	44.90					
									VL	totaal (0)	2	10.5	54.38	51.27	46.05	55.34	56.05	52.08	53.08	54.38	51.27	46.05					
									VL	totaal (0)	2	13.5	55.26	52.17	47.28	56.36	57.28	53.43	54.59	55.26	52.17	47.28					
									VL	totaal (0)	2	16.5	55.64	52.55	47.88	56.84	57.88	54.01	55.29	55.64	52.55	47.88					
									VL	totaal (0)	2	19.5	55.70	52.61	47.98	56.91	57.98	54.15	55.44	55.70	52.61	47.98					
									VL	totaal (0)	3	7.5	53.49	50.36	44.90	54.34	54.90	50.78	51.66	53.49	50.36	44.90					
									VL	totaal (0)	3	10.5	54.38	51.27	46.05	55.34	56.05	52.08	53.08	54.38	51.27	46.05					
									VL	totaal (0)	3	13.5	55.26	52.17	47.28	56.36	57.28	53.43	54.59	55.26	52.17	47.28					
									VL	totaal (0)	3	16.5	55.64	52.55	47.88	56.84	57.88	54.01	55.29	55.64	52.55	47.88					
									VL	totaal (0)	3	19.5	55.70	52.61	47.98	56.91	57.98	54.15	55.44	55.70	52.61	47.98					
									VL	totaal (0)	4	7.5	53.49	50.36	44.90	54.34	54.90	50.78	51.66	53.49	50.36	44.90					
									VL	totaal (0)	4	10.5	54.38	51.27	46.05	55.34	56.05	52.08	53.08	54.38	51.27	46.05					
									VL	totaal (0)	4	13.5	55.26	52.17	47.28	56.36	57.28	53.43	54.59	55.26	52.17	47.28					
									VL	totaal (0)	4	16.5	55.64	52.55	47.88	56.84	57.88	54.01	55.29	55.64	52.55	47.88					
									VL	totaal (0)	4	19.5	55.70	52.61	47.98	56.91	57.98	54.15	55.44	55.70	52.61	47.98					
									VL	totaal (0)	5	7.5	53.49	50.36	44.90	54.34	54.90	50.78	51.66	53.49	50.36	44.90					
									VL	totaal (0)	5	10.5	54.38	51.27	46.05	55.34	56.05	52.08	53.08	54.38	51.27	46.05					
									VL	totaal (0)	5	13.5	55.26	52.17	47.28	56.36	57.28	53.43	54.59	55.26	52.17	47.28					
									VL	totaal (0)	5	16.5	55.64	52.55	47.88	56.84	57.88	54.01	55.29	55.64	52.55	47.88					
									VL	totaal (0)	5	19.5	55.70	52.61	47.98	56.91	57.98	54.15	55.44	55.70	52.61	47.98					
									VL	N35 (1)	1	7.5	48.61	45.56	41.91	50.29	51.91	48.29	49.91	48.61	45.56	41.91					
									VL	N35 (1)	1	10.5	50.67	47.64	43.83	52.29	53.83	50.29	51.83	50.67	47.64	43.83					
									VL	N35 (1)	1	13.5	52.58	49.57	45.76	54.21	55.76	52.21	53.76	52.58	49.57	45.76					
									VL	N35 (1)	1	16.5	53.32	50.30	46.62	55.01	56.62	53.01	54.62	53.32	50.30	46.62					
									VL	N35 (1)	1	19.5	53.52	50.50	46.81	55.20	56.81	53.20	54.81	53.52	50.50	46.81					
									VL	N35 (1)	2	7.5	48.61	45.56	41.91	50.29	51.91	48.29	49.91	48.61	45.56	41.91					
									VL	N35 (1)	2	10.5	50.67	47.64	43.83	52.29	53.83	50.29	51.83	50.67	47.64	43.83					
									VL	N35 (1)	2	13.5	52.58	49.57	45.76	54.21	55.76	52.21	53.76	52.58	49.57	45.76					
									VL	N35 (1)	2	16.5	53.32	50.30	46.62	55.01	56.62	53.01	54.62	53.32	50.30	46.62					
									VL	N35 (1)	2	19.5	53.52	50.50	46.81	55.20	56.81	53.20	54.81	53.52	50.50	46.81					
									VL	N35 (1)	3	7.5	48.61	45.56	41.91	50.29	51.91	48.29	49.91	48.61	45.56	41.91					
									VL	N35 (1)	3	10.5	50.67	47.64	43.83	52.29	53.83	50.29	51.83	50.67	47.64	43.83					

nr	z1	m1 adres	huisnr	type	afw.toets	refl	kenmerk	rhart	groep	sh	wnh	dag	avond	nacht	Lden	Letm	IL: inc. maatregel		VL: excl. optreктоeslag			
																	Lden	Letm	Lden	Letm	RL: inc. prognose	VL: inc. aftrek
									VL	N35 (1)	3	13.5	52.58	49.57	45.76	54.21	55.76	52.21	53.76	52.58	49.57	45.76
									VL	N35 (1)	3	16.5	53.32	50.30	46.62	55.01	56.62	53.01	54.62	53.32	50.30	46.62
									VL	N35 (1)	3	19.5	53.52	50.50	46.81	55.20	56.81	53.20	54.81	53.52	50.50	46.81
									VL	N35 (1)	4	7.5	48.61	45.56	41.91	50.29	51.91	48.29	49.91	48.61	45.56	41.91
									VL	N35 (1)	4	10.5	50.67	47.64	43.83	52.29	53.83	50.29	51.83	50.67	47.64	43.83
									VL	N35 (1)	4	13.5	52.58	49.57	45.76	54.21	55.76	52.21	53.76	52.58	49.57	45.76
									VL	N35 (1)	4	16.5	53.32	50.30	46.62	55.01	56.62	53.01	54.62	53.32	50.30	46.62
									VL	N35 (1)	4	19.5	53.52	50.50	46.81	55.20	56.81	53.20	54.81	53.52	50.50	46.81
									VL	N35 (1)	5	7.5	48.61	45.56	41.91	50.29	51.91	48.29	49.91	48.61	45.56	41.91
									VL	N35 (1)	5	10.5	50.67	47.64	43.83	52.29	53.83	50.29	51.83	50.67	47.64	43.83
									VL	N35 (1)	5	13.5	52.58	49.57	45.76	54.21	55.76	52.21	53.76	52.58	49.57	45.76
									VL	N35 (1)	5	16.5	53.32	50.30	46.62	55.01	56.62	53.01	54.62	53.32	50.30	46.62
									VL	N35 (1)	5	19.5	53.52	50.50	46.81	55.20	56.81	53.20	54.81	53.52	50.50	46.81
									VL	Burgemeester Zuidwij	1	7.5	51.77	48.60	41.86	52.16	51.86	47.16	46.86	51.77	48.60	41.86
									VL	Burgemeester Zuidwij	1	10.5	51.96	48.79	42.05	52.35	52.05	47.35	47.05	51.96	48.79	42.05
									VL	Burgemeester Zuidwij	1	13.5	51.86	48.70	41.96	52.26	51.96	47.26	46.96	51.86	48.70	41.96
									VL	Burgemeester Zuidwij	1	16.5	51.73	48.56	41.82	52.12	51.82	47.12	46.82	51.73	48.56	41.82
									VL	Burgemeester Zuidwij	1	19.5	51.51	48.34	41.61	51.90	51.61	46.90	46.61	51.51	48.34	41.61
									VL	Burgemeester Zuidwij	2	7.5	51.77	48.60	41.86	52.16	51.86	47.16	46.86	51.77	48.60	41.86
									VL	Burgemeester Zuidwij	2	10.5	51.96	48.79	42.05	52.35	52.05	47.35	47.05	51.96	48.79	42.05
									VL	Burgemeester Zuidwij	2	13.5	51.86	48.70	41.96	52.26	51.96	47.26	46.96	51.86	48.70	41.96
									VL	Burgemeester Zuidwij	2	16.5	51.73	48.56	41.82	52.12	51.82	47.12	46.82	51.73	48.56	41.82
									VL	Burgemeester Zuidwij	2	19.5	51.51	48.34	41.61	51.90	51.61	46.90	46.61	51.51	48.34	41.61
									VL	Burgemeester Zuidwij	3	7.5	51.77	48.60	41.86	52.16	51.86	47.16	46.86	51.77	48.60	41.86
									VL	Burgemeester Zuidwij	3	10.5	51.96	48.79	42.05	52.35	52.05	47.35	47.05	51.96	48.79	42.05
									VL	Burgemeester Zuidwij	3	13.5	51.86	48.70	41.96	52.26	51.96	47.26	46.96	51.86	48.70	41.96
									VL	Burgemeester Zuidwij	3	16.5	51.73	48.56	41.82	52.12	51.82	47.12	46.82	51.73	48.56	41.82
									VL	Burgemeester Zuidwij	3	19.5	51.51	48.34	41.61	51.90	51.61	46.90	46.61	51.51	48.34	41.61
									VL	Burgemeester Zuidwij	4	7.5	51.77	48.60	41.86	52.16	51.86	47.16	46.86	51.77	48.60	41.86
									VL	Burgemeester Zuidwij	4	10.5	51.96	48.79	42.05	52.35	52.05	47.35	47.05	51.96	48.79	42.05
									VL	Burgemeester Zuidwij	4	13.5	51.86	48.70	41.96	52.26	51.96	47.26	46.96	51.86	48.70	41.96
									VL	Burgemeester Zuidwij	4	16.5	51.73	48.56	41.82	52.12	51.82	47.12	46.82	51.73	48.56	41.82
									VL	Burgemeester Zuidwij	4	19.5	51.51	48.34	41.61	51.90	51.61	46.90	46.61	51.51	48.34	41.61
									VL	Burgemeester Zuidwij	5	7.5	51.77	48.60	41.86	52.16	51.86	47.16	46.86	51.77	48.60	41.86
									VL	Burgemeester Zuidwij	5	10.5	51.96	48.79	42.05	52.35	52.05	47.35	47.05	51.96	48.79	42.05
									VL	Burgemeester Zuidwij	5	13.5	51.86	48.70	41.96	52.26	51.96	47.26	46.96	51.86	48.70	41.96
									VL	Burgemeester Zuidwij	5	16.5	51.73	48.56	41.82	52.12	51.82	47.12	46.82	51.73	48.56	41.82
									VL	Burgemeester Zuidwij	5	19.5	51.51	48.34	41.61	51.90	51.61	46.90	46.61	51.51	48.34	41.61
									VL	Ridderschapsweg (3)	1	7.5	27.64	23.17	16.18	27.31	27.64	22.31	22.64	27.64	23.17	16.18
									VL	Ridderschapsweg (3)	1	10.5	28.78	24.31	17.32	28.45	28.78	23.45	23.78	28.78	24.31	17.32
									VL	Ridderschapsweg (3)	1	13.5	30.87	26.40	19.42	30.54	30.87	25.54	25.87	30.87	26.40	19.42
									VL	Ridderschapsweg (3)	1	16.5	34.23	29.76	22.78	33.90	34.23	28.90	29.23	34.23	29.76	22.78
									VL	Ridderschapsweg (3)	1	19.5	37.35	32.88	25.89	37.02	37.35	32.02	32.35	37.35	32.88	25.89
									VL	Ridderschapsweg (3)	2	7.5	27.61	23.14	16.15	27.28	27.61	22.28	22.61	27.61	23.14	16.15
									VL	Ridderschapsweg (3)	2	10.5	28.76	24.29	17.30	28.43	28.76	23.43	23.76	28.76	24.29	17.30
									VL	Ridderschapsweg (3)	2	13.5	30.86	26.39	19.40	30.53	30.86	25.53	25.86	30.86	26.39	19.40
									VL	Ridderschapsweg (3)	2	16.5	34.22	29.75	22.77	33.89	34.22	28.89	29.22	34.22	29.75	22.77
									VL	Ridderschapsweg (3)	2	19.5	37.35	32.88	25.89	37.02	37.35	32.02	32.35	37.35	32.88	25.89
									VL	Ridderschapsweg (3)	3	7.5	27.60	23.13	16.15	27.27	27.60	22.27	22.60	27.60	23.13	16.15
									VL	Ridderschapsweg (3)	3	10.5	28.75	24.28	17.30	28.42	28.75	23.42	23.75	28.75	24.28	17.30
									VL	Ridderschapsweg (3)	3	13.5	30.86	26.39	19.40	30.53	30.86	25.53	25.86	30.86	26.39	19.40
									VL	Ridderschapsweg (3)	3	16.5	34.22	29.75	22.77	33.89	34.22	28.89	29.22	34.22	29.75	22.77

nr	z1	m1 adres	huisnr	type	afw.toets	refl	kenmerk	rhart	groep	sh	wnh	dag	avond	nacht	Lden	Letm	IL: inc. maatregel		VL: excl. optrektoeslag			
																	Lden	Letm	VL: inc. aftrek	VL: inc. prognose	VL: excl. optrektoeslag	VL: excl. optrektoeslag
									VL	Ridderschapsweg (3)	3	19.5	37.35	32.88	25.89	37.02	37.35	32.02	32.35	37.35	32.88	25.89
									VL	Ridderschapsweg (3)	4	7.5	27.60	23.13	16.15	27.27	27.60	22.27	22.60	27.60	23.13	16.15
									VL	Ridderschapsweg (3)	4	10.5	28.75	24.28	17.30	28.42	28.75	23.42	23.75	28.75	24.28	17.30
									VL	Ridderschapsweg (3)	4	13.5	30.85	26.38	19.40	30.52	30.85	25.52	25.85	30.85	26.38	19.40
									VL	Ridderschapsweg (3)	4	16.5	34.22	29.75	22.77	33.89	34.22	28.89	29.22	34.22	29.75	22.77
									VL	Ridderschapsweg (3)	4	19.5	37.35	32.88	25.89	37.02	37.35	32.02	32.35	37.35	32.88	25.89
									VL	Ridderschapsweg (3)	5	7.5	27.60	23.13	16.14	27.27	27.60	22.27	22.60	27.60	23.13	16.14
									VL	Ridderschapsweg (3)	5	10.5	28.75	24.28	17.30	28.42	28.75	23.42	23.75	28.75	24.28	17.30
									VL	Ridderschapsweg (3)	5	13.5	30.85	26.38	19.40	30.52	30.85	25.52	25.85	30.85	26.38	19.40
									VL	Ridderschapsweg (3)	5	16.5	34.22	29.75	22.77	33.89	34.22	28.89	29.22	34.22	29.75	22.77
									VL	Ridderschapsweg (3)	5	19.5	37.35	32.88	25.89	37.02	37.35	32.02	32.35	37.35	32.88	25.89

Wegdekken

nr naam	voertuigcategorie	Bm	63	125	250	500	1000	2000	4000	8000
13 ZSA/SD	licht	-7.10	0.340	-6.100	-5.810	-1.130	-6.260	-9.760	-7.200	-5.670
	middel	0.18	-3.060	-5.040	-4.020	-2.710	-4.930	-5.510	-4.160	-4.590
	zwaar	0.18	-3.060	-5.040	-4.020	-2.070	-4.930	-5.510	-4.160	-4.590
	motoren	0.00	0.000	0.000	-4.020	0.000	0.000	0.000	0.000	0.000

Rijlijnen

nr z,gem	lengte	wegdek	hellingcor. groep	omschrijving	kenmerk	art 110g	etm.intens.	%periode	Intensiteiten			snelheden					
									%	licht	middel	zwaar	motor	licht	middel	zwaar	motor
17	0.0	39 ZSA/SD		Burgemeester Zuidwijk Burgemeester Zuid		5	3237.0	<input checked="" type="checkbox"/>	dag	6.70	95.00	3.00	2.00	.00	50	50	50
									avond	3.50	97.00	2.00	1.00	.00	50	50	50
									nacht	.70	96.00	2.00	2.00	.00	50	50	50
37	0.0	38 ZSA/SD		Burgemeester Zuidwijk Burgemeester Zuid		5	3184.0	<input checked="" type="checkbox"/>	dag	6.70	95.00	3.00	2.00	.00	50	50	50
									avond	3.50	97.00	2.00	1.00	.00	50	50	50
									nacht	.70	96.00	2.00	2.00	.00	50	50	50
58	0.0	3 sma 0/6 CROW200(54)		Burgemeester Zuidwijk		5	.0	<input type="checkbox"/>	dag		318.50	6.92	3.95	.00	30	30	30
									avond		145.21	3.15	1.80	.00	30	30	30
									nacht		28.10	.61	.35	.00	30	30	30
59	0.0	94 sma 0/6 CROW200(54)		Burgemeester Zuidwijk rotonde		5	4458.0	<input checked="" type="checkbox"/>	dag	6.70	95.00	3.00	2.00	.00	30	30	30
									avond	3.50	97.00	2.00	1.00	.00	30	30	30
									nacht	.70	96.00	2.00	2.00	.00	30	30	30
83	0.0	140 sma 0/6 CROW200(54)		Burgemeester Zuidwijk Burgemeester Zuid		5	3184.0	<input checked="" type="checkbox"/>	dag	6.70	95.00	3.00	2.00	.00	50	50	50
									avond	3.50	97.00	2.00	1.00	.00	50	50	50
									nacht	.70	96.00	2.00	2.00	.00	50	50	50
86	0.0	316 sma 0/6 CROW200(54)		Burgemeester Zuidwijk Burgemeester Zuid		5	6368.0	<input checked="" type="checkbox"/>	dag	6.70	95.00	3.00	2.00	.00	50	50	50
									avond	3.50	97.00	2.00	1.00	.00	50	50	50
									nacht	.70	96.00	2.00	2.00	.00	50	50	50
100	0.0	204 glad asfalt(1)		Ridderschapsweg (3) Ridderschapsweg		5	5943.0	<input checked="" type="checkbox"/>	dag	7.00	99.00	1.00	.00	.00	30	30	
									avond	2.50	99.00	1.00	.00	.00	30	30	
									nacht	.50	99.00	1.00	.00	.00	30	30	
111	0.0	66 ZSA/SD		Burgemeester Zuidwijk Burgemeester Zuid		5	3025.0	<input checked="" type="checkbox"/>	dag	6.70	95.00	3.00	2.00	.00	50	50	50
									avond	3.50	97.00	2.00	1.00	.00	50	50	50
									nacht	.70	96.00	2.00	2.00	.00	50	50	50
112	0.0	67 ZSA/SD		Burgemeester Zuidwijk Burgemeester Zuid		5	3025.0	<input checked="" type="checkbox"/>	dag	6.70	95.00	3.00	2.00	.00	50	50	50
									avond	3.50	97.00	2.00	1.00	.00	50	50	50
									nacht	.70	96.00	2.00	2.00	.00	50	50	50
113	0.0	151 ZSA/SD		Burgemeester Zuidwijk Burgemeester Zuid		5	3184.0	<input checked="" type="checkbox"/>	dag	6.70	95.00	3.00	2.00	.00	50	50	50
									avond	3.50	97.00	2.00	1.00	.00	50	50	50
									nacht	.70	96.00	2.00	2.00	.00	50	50	50
114	0.0	150 ZSA/SD		Burgemeester Zuidwijk Burgemeester Zuid		5	3184.0	<input checked="" type="checkbox"/>	dag	6.70	95.00	3.00	2.00	.00	50	50	50
									avond	3.50	97.00	2.00	1.00	.00	50	50	50
									nacht	.70	96.00	2.00	2.00	.00	50	50	50
115	0.0	229 ZSA/SD		Burgemeester Zuidwijk Burgemeester Zuid		5	3078.0	<input checked="" type="checkbox"/>	dag	6.70	95.00	3.00	2.00	.00	50	50	50
									avond	3.50	97.00	2.00	1.00	.00	50	50	50
									nacht	.70	96.00	2.00	2.00	.00	50	50	50
116	0.0	235 ZSA/SD		Burgemeester Zuidwijk Burgemeester Zuid		5	3184.0	<input checked="" type="checkbox"/>	dag	6.70	95.00	3.00	2.00	.00	50	50	50
									avond	3.50	97.00	2.00	1.00	.00	50	50	50
									nacht	.70	96.00	2.00	2.00	.00	50	50	50
117	0.0	134 glad asfalt(1)		Ridderschapsweg (3) Ridderschapsweg		5	5518.0	<input checked="" type="checkbox"/>	dag	7.00	99.00	1.00	.00	.00	30	30	
									avond	2.50	99.00	1.00	.00	.00	30	30	
									nacht	.50	99.00	1.00	.00	.00	30	30	
120	0.0	1399 glad asfalt(1)		N35 (1)		2	10951.0	<input checked="" type="checkbox"/>	dag	6.04	88.10	7.40	4.50		80	80	80
									avond	3.06	91.20	3.60	5.20		80	80	80
									nacht	1.37	79.60	8.80	11.60		80	80	80
121	0.0	1404 glad asfalt(1)		N35 (1)		2	10702.0	<input checked="" type="checkbox"/>	dag	6.51	88.30	7.00	4.70		80	80	80
									avond	3.56	93.30	4.00	2.70		80	80	80
									nacht	.95	84.00	7.00	9.00		80	80	80

Bodemabsorptie

nr	lengte	absorptie [%]	kenmerk
22	4426	80.0	dx:15
23	3104	80.0	dx:15
24	240	80.0	dx:15
25	112	80.0	dx:15
26	656	80.0	dx:15
27	751	50.0	dx:15
28	324	50.0	dx:15
29	46	80.0	dx:15
30	182	80.0	dx:15
31	280	80.0	dx:15
32	276	80.0	dx:15
33	184	50.0	dx:15
34	185	50.0	dx:15
35	108	80.0	dx:15
36	80	80.0	dx:15
37	128	80.0	dx:15
38	78	80.0	dx:15
40	2820	80.0	dx:15
41	264	80.0	dx:15
42	445	80.0	dx:15
45	186	50.0	dx:15
46	668	50.0	dx:15
47	125	50.0	
48	74	50.0	
49	41	50.0	
50	86	50.0	
52	187	80.0	dx:15
53	295	50.0	
55	224	50.0	
56	241	50.0	
57	159	50.0	
58	223	50.0	
59	337	50.0	
60	130	80.0	
61	62	80.0	
62	28	80.0	
63	24	80.0	
64	68	50.0	
65	510		
66	95	50.0	
67	48	80.0	
68	33	80.0	
69	225	80.0	
70	15	50.0	
71	165	80.0	

