

**Biedt
Ruimte**



Het vizier op de leefomgeving

Lemelerweg 42, Luttenberg

INRICHTINGSPLAN

16 mei 2024

INFO@BIEDTRUIMTE.COM

0529 703 300

WWW.BIEDTRUIMTE.COM



INRICHTINGSPLAN Lemelerweg 42, Luttenberg

Huidige situatie | formaat A3 | datum: 16 mei 2024



INRICHTINGSPLAN Lemelerweg 42, Luttenberg

Visie | formaat A3 | schaal 1:500 | datum: 16 mei 2024





LEGENDA

1. Beukenhag (*Fagus sylvatica*)
2. Linde (*Tilia tomentosa*) 2 stuks
3. Rode esdoorn (*Acer rubrum*) 1 stuk
4. Sierappelboom (*Malus*) 6 stuks
5. Halfstam fruitboom (*Malus*) 2 stuks
6. Knotwilgen (*Salix alba*) 18 stuks
7. Verplaatste bestaande platanen 2 stuks
8. Gemeentelijke landboom (eik) te kappen (stamdiameter 55/60cm)

Type beplanting	Plantnaam Latijn	Aanplant	Beheer	Plantmaat	Aantal/verband
1. Beukenhaag	Fagus sylvatica	Een strook van 1 meter breed frezen of ploegen. Aanplant in het najaar. Voldoend bewateren, zeker het eerste jaar.	2 keer per jaar terugsnijden. Geschoore haag maximaal 1.20 meter hoog.	maat 80/100 WLG	dubbele rij, driehoeksverband 0.3 bij 0.3m Totaal 127m
2. Linde	Tilia tomentosa	Voor de aanplant frezen met lelietrees of anders spitten. Zorg ervoor dat de bodem goed doorlatend is, gebruik eventueel speciale aanplantgrond. Aanplant Linde bij voorkeur het najaar. Bij de aanplanten van Lindes, zowel links en rechts een boompaal plaatsen voor extra ondersteuning en om wortelscheuring te voorkomen. Na de aanplanting de Lindeboom voldoende water geven.	Water geven is in de beginperiode na de aanplanting belangrijk, zodat de wortels goed aan de bodem kunnen wennen. Wanneer het langere periodes warm en droog is, extra water geven. Let op afwatering, Linde houdt niet van natte voeten.	maat 12-14 DRKL	2
3. Rode esdoorn	Acer rubrum	Voor de aanplant frezen met lelietrees of anders spitten, aanplant in najaar, voldoende bewateren eerste jaar.	Water geven is in de beginperiode na de aanplanting belangrijk, zodat de wortels goed aan de bodem kunnen wennen. Wanneer het langere periodes warm en droog is, extra water geven.	maat 12-14 DRKL	1
4. Sierappel	Malus toringo	Voor de aanplant frezen met lelietrees of anders spitten, aanplant in najaar, voldoende bewateren eerste jaar.	Water geven is in de beginperiode na de aanplanting belangrijk, zodat de wortels goed aan de bodem kunnen wennen. Wanneer het langere periodes warm en droog is, extra water geven.	maat 12-14 DRKL	6
5. Halfstam fruitboomen		Voor de aanplant frezen met lelietrees of anders spitten. Aanplant bij voorkeur in november. Het plantgat moet afmeting hebben van 70x70x70cm groot. Spit na het graven de bodem van het plantgat los. Plaats een boompaal van onbehandeld hout naast de boom, op ongeveer 15cm van de boom, aan de kant van de heersende weer windrichting (ZW). Bij arme grond bodemverbetering toevoegen door bijvoorbeeld potgrond te mengen met de grond uit het plantgat. Bevestig de jonge boom met sisal boomtouw aan de boompaal. Voldoende bewateren, zeker de eerste twee jaar.	Inraster wanneer er vee graast. Gebruik de plastic boomkoker tegen konijnen- en hazenvaart. Water geven is in de beginperiode (de eerste 2 jaar) na de aanplanting belangrijk, zodat de wortels goed aan de bodem kunnen wennen. Wanneer het langere periodes warm en droog is, extra water geven. Nadat de fruitboom is aangeplant is het belangrijk direct de eerste vormsnoei toe te passen, vaak niet meer dan 4 gesteltakken aangehouden. Afhankelijk van de soort kun je kiezen voor het behouden of weghalen van de harttak. Onderhoudssnoei jaarlijks.	maat 80/100 WLG	2
6. Knotwilg	Salix alba	Voor de aanplant frezen met lelietrees of anders spitten, aanplant in najaar, voldoende bewateren eerste jaar.	Water geven is in de beginperiode na de aanplanting belangrijk, zodat de wortels goed aan de bodem kunnen wennen. Als de boom groot genoeg is kan voor de eerste keer geknot worden. Meestal wordt er op ongeveer 2 meter hoogte een knot gemaakt. Zaag de takken niet elke jaar af, laat ze meerdere jaren staan. Knot niet alle bomen in een rij in één keer, zodat er in het vroege voorjaar nog stuifmeel overblijft.	maat 80/100 WLG	18
7. Verplaatste bestaande platanen		Voor de aanplant frezen met lelietrees of anders spitten, aanplant in najaar, voldoende bewateren eerste jaar.	Water geven is in de beginperiode na de aanplanting belangrijk, zodat de wortels goed aan de bodem kunnen wennen. Wanneer het langere periodes warm en droog is, extra water geven.		2



Impressie rode esdoorn naast de nieuwe schuurwoning
bron: google



Nieuwe lindes bij de schuur
bron: google



Impressie schuurwoning
bron: google



Nieuwe fruitbomen in de voortuin
bron: google



Impressie houten landhek
bron: google



Impressie beukenhaag
bron: google



Impressie klinkers als verharding
bron: google



Nieuwe knotwilgen langs de perceelgrens
bron: google



Historische kaart 1860, bron: Topo tijdreis



Historische kaart 1890, bron: Topo tijdreis



Historische kaart 1954, bron: Topo tijdreis



Historische kaart 1965, bron: Topo tijdreis



Historische kaart 1976, bron: Topo tijdreis



Historische kaart 1988, bron: Topo tijdreis



Historische kaart 1993, bron: Topo tijdreis



Historische kaart 2005, bron: Topo tijdreis

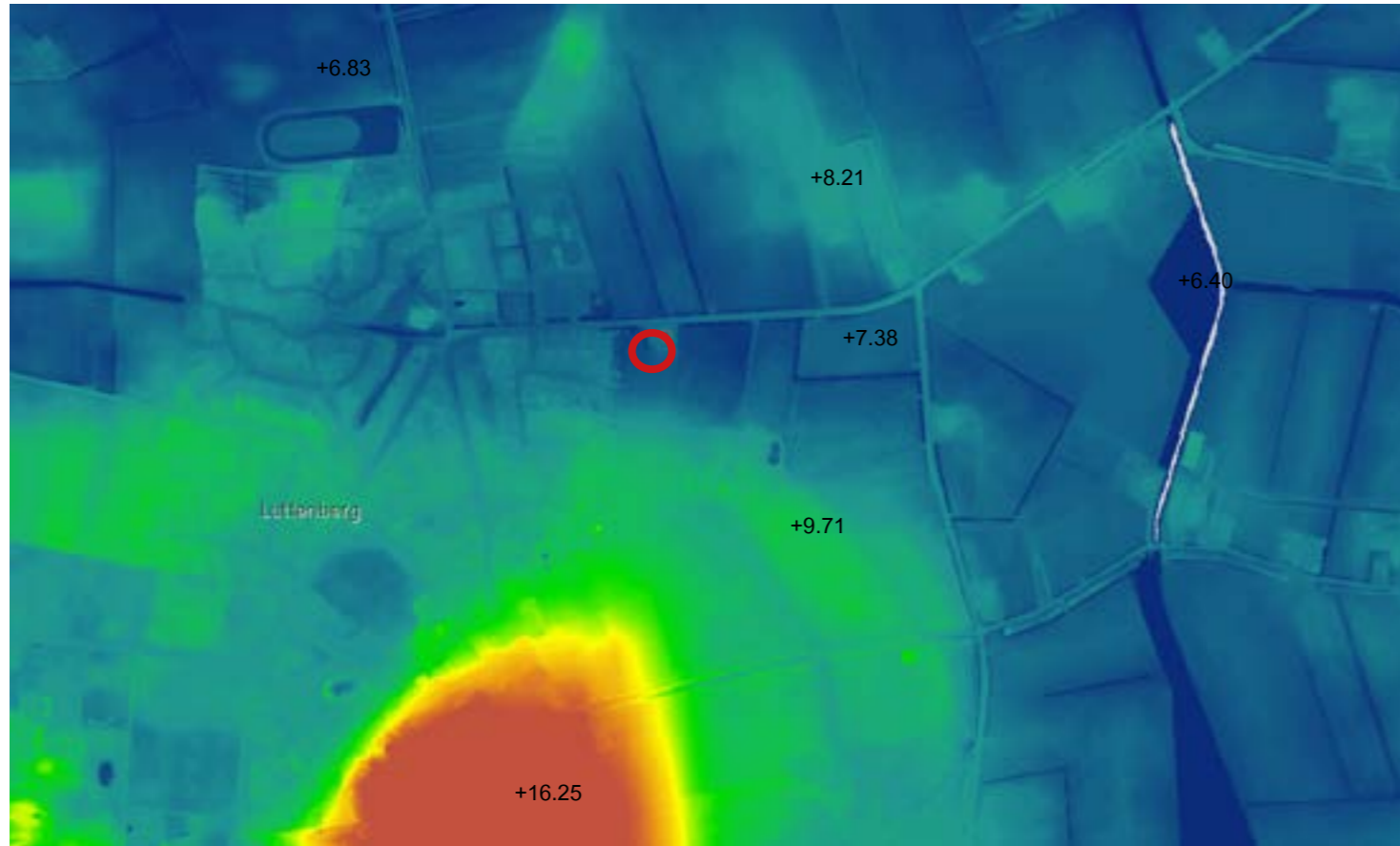

Hoogte kaart, bron: AHN

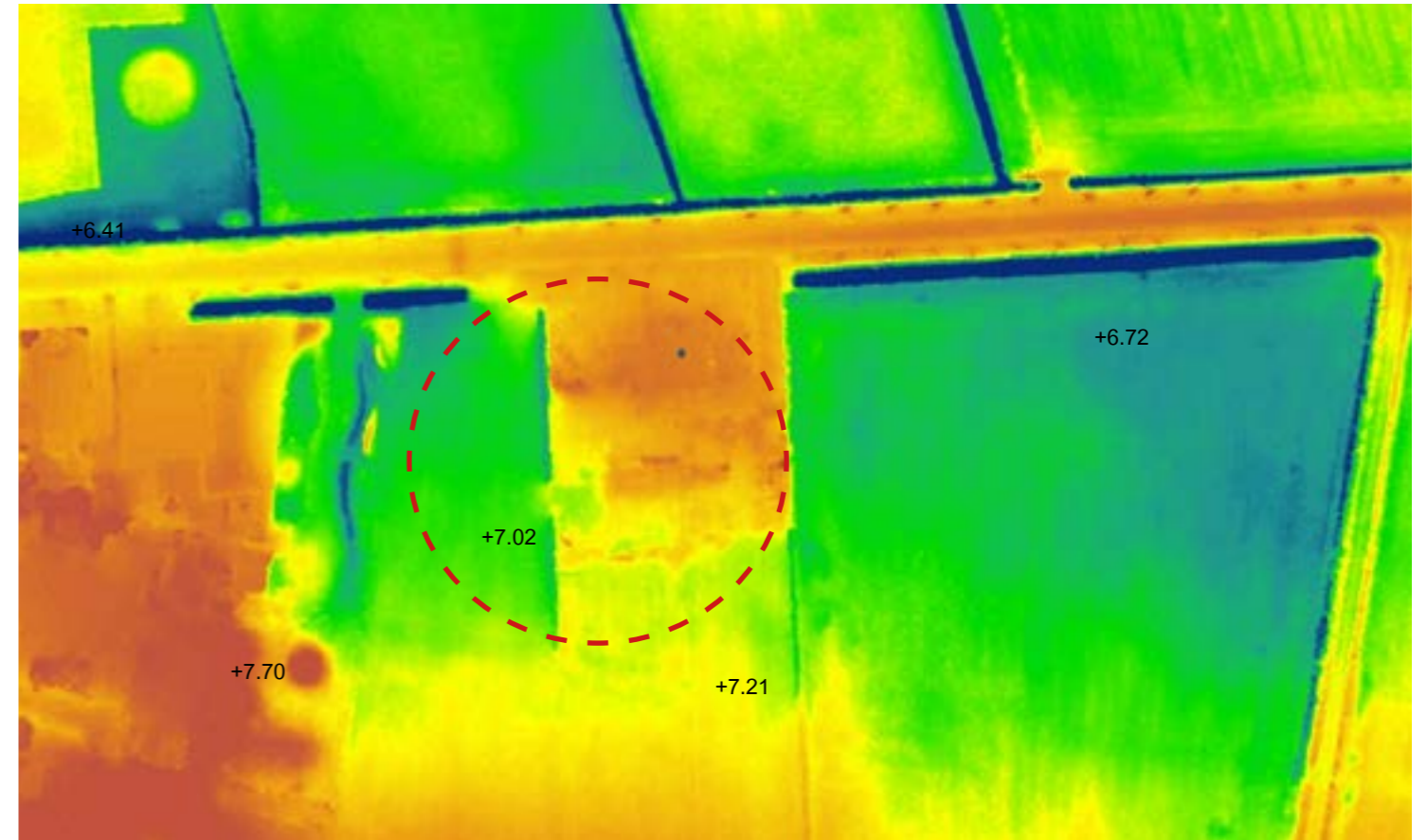

Hoogte kaart, inzoom, bron: AHN

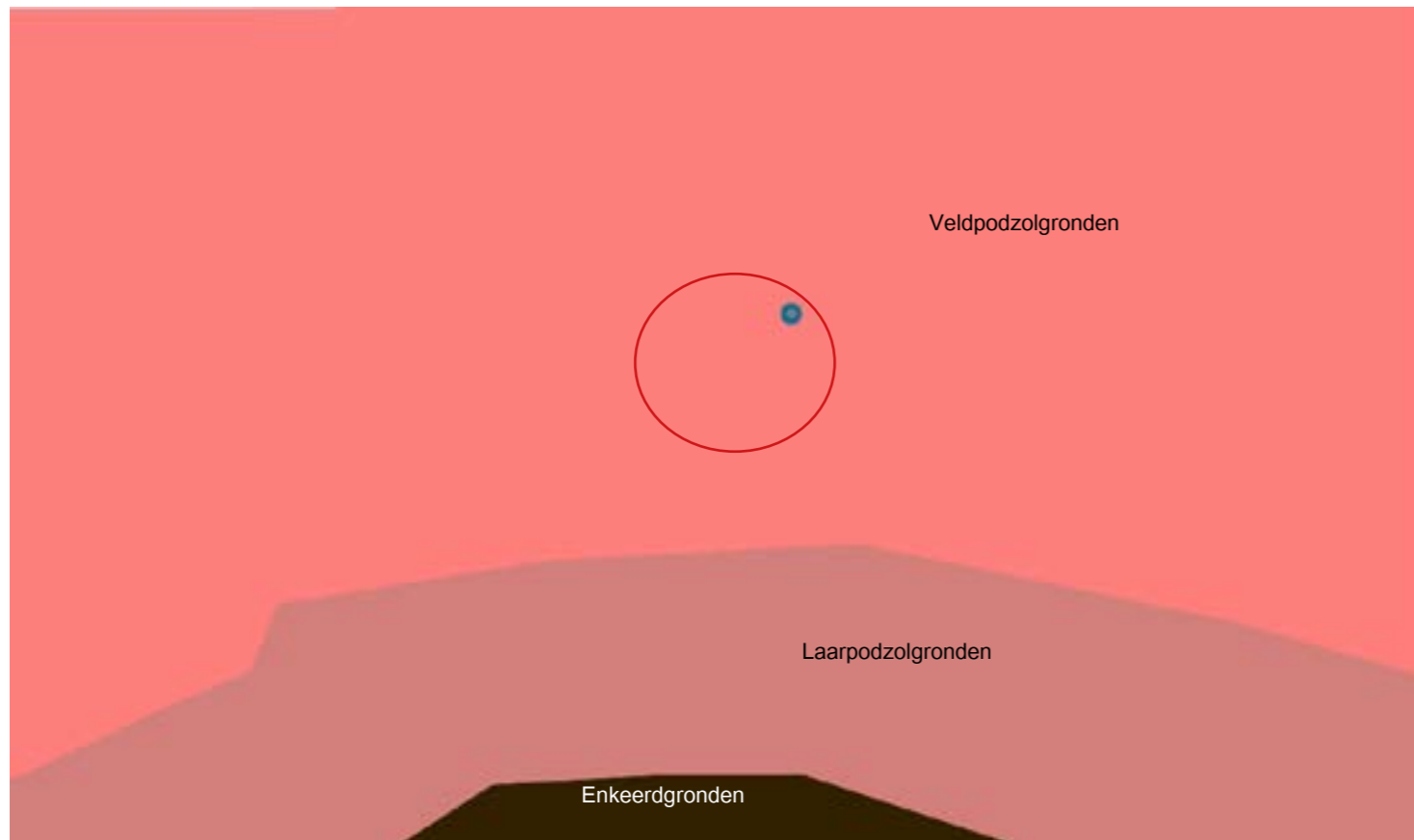

Bodemkaart, bron: Atlas van Overijssel



Laag van beleving, bron: Ruimtelijke plannen



Natuurlijke laag, bron: Ruimtelijke plannen

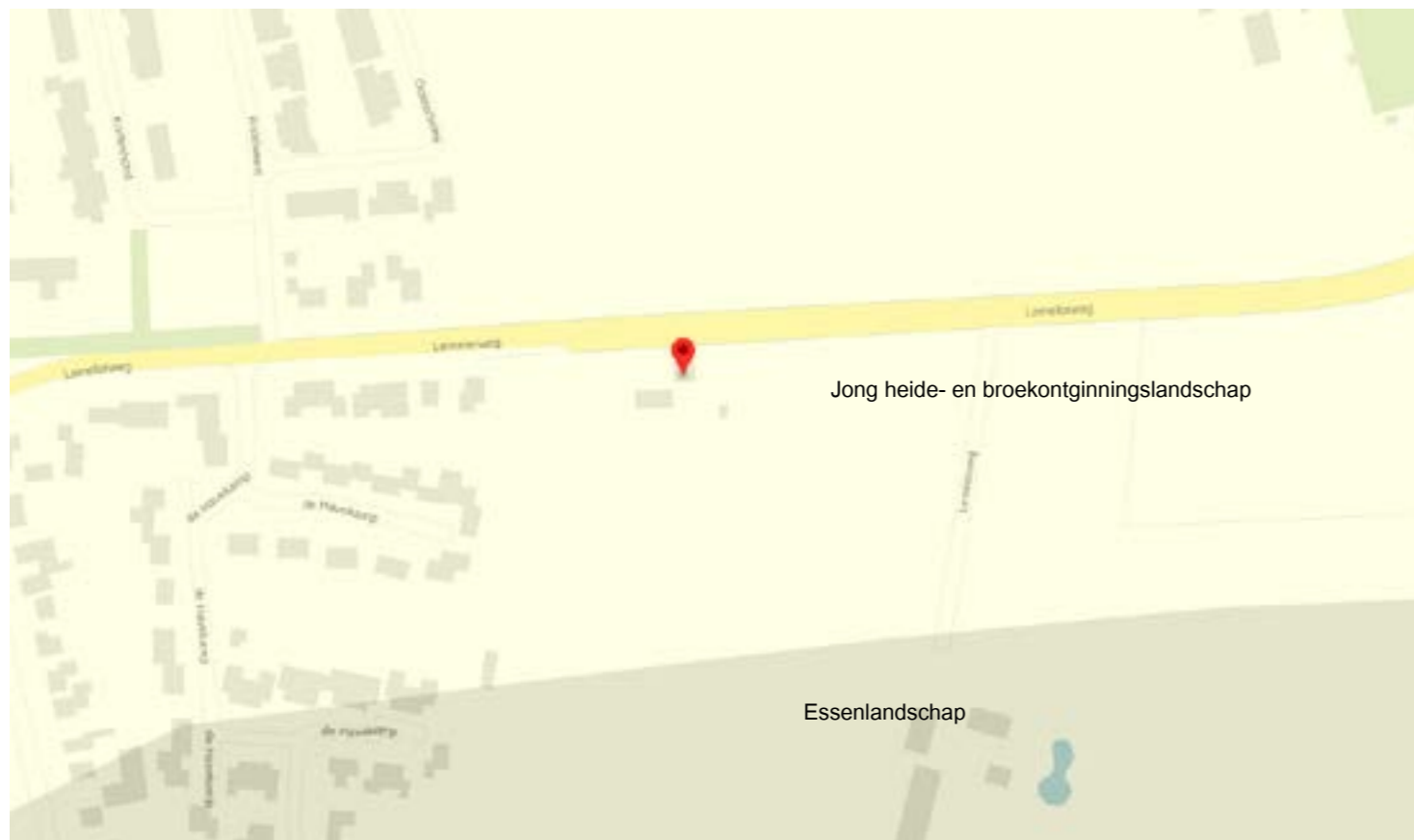

Laag van het agrarisch landschap, bron: Ruimtelijke plannen

Landschapontwikkelingsplan Salland



Versterken raamwerk van lanen en stimuleren erfbeplantingen



Waardevol gebied Het Boetelerveld



Beschermen zandwegen

Visiekaart

DEFINITIEF