

## De heer A. Kraak

Verkennend bodem- en asbestonderzoek op  
de locatie aan de Wijheseweg 3-5 te Raalte

Projectnummer: 230901/lvh/am

Datum: 19 december 2023

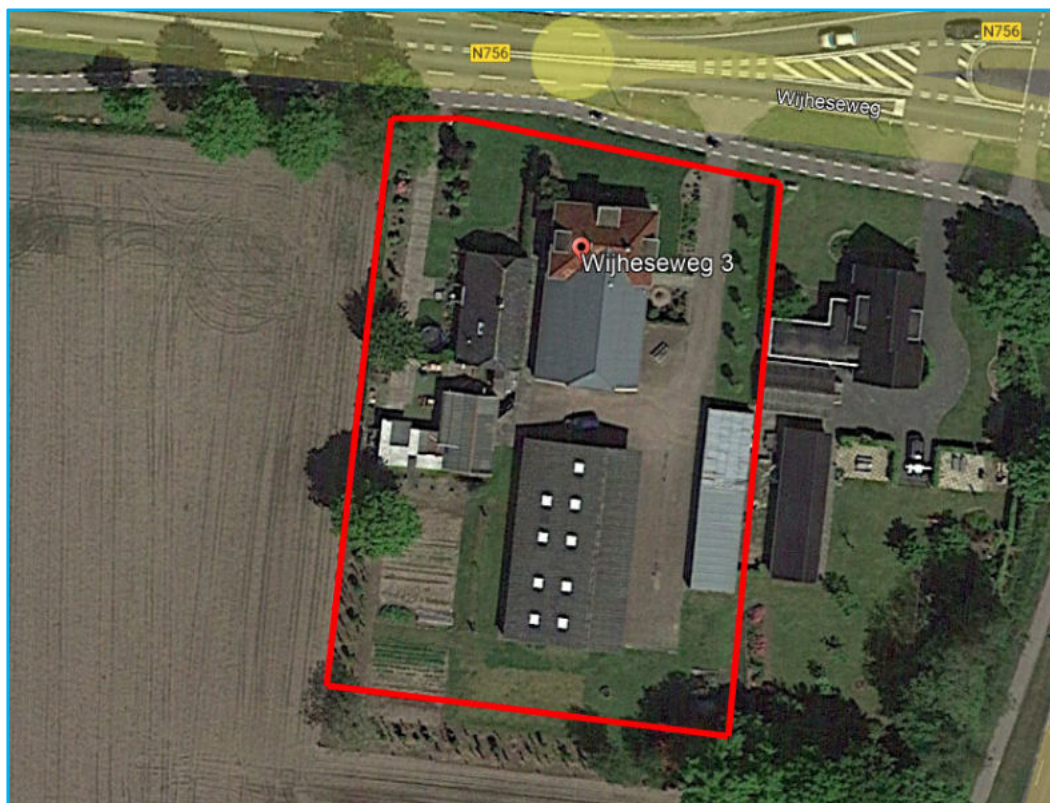

### Opdrachtgever

De heer A. Kraak  
Wijheseweg 3  
8101 MA RAALTE

### Hunneman Milieu-Advies Raalte BV

Postbus 253  
8100 AG RAALTE  
Tel: 0572-360998  
E-mail: [info@hunneman-milieu.nl](mailto:info@hunneman-milieu.nl)



BRL-SIKB 2000

## INHOUDSOPGAVE

<b>1</b>	<b>INLEIDING.....</b>	<b>1</b>
<b>2</b>	<b>VOORONDERZOEK .....</b>	<b>2</b>
2.1	ONDERZOEKSAANLEIDING .....	2
2.2	ACHTERGRONDINFORMATIE.....	2
2.3	HISTORISCHE INFORMATIE .....	3
2.4	BODEMOPBOUW EN GEOHYDROLOGIE .....	3
2.5	HYPOTHESE EN ONDERZOEKSSTRATEGIE .....	4
2.6	BETROUWBAARHEID ONDERZOEK.....	5
<b>3</b>	<b>VELD- EN LABORATORIUM ONDERZOEK.....</b>	<b>6</b>
3.1	VELDONDERZOEK.....	6
3.2	LABORATORIUM ONDERZOEK .....	7
3.3	TOETSINGSCRITERIA EN ANALYSERESULTATEN NEN-PARAMETERS.....	7
3.4	TOETSINGSCRITERIA EN ANALYSERESULTATEN ASBEST .....	9
<b>4</b>	<b>INTERPRETATIE ONDERZOEKSRESULTATEN .....</b>	<b>10</b>
4.1	ASBESTONDERZOEK .....	10
4.2	VASTE BODEM EN GRONDWATER .....	10
4.3	CONCLUSIES EN AANBEVELINGEN.....	10

## BIJLAGEN:

- 1 Kadastraal overzicht
- 2 Boorbeschrijvingen
- 3 Toetsingstabellen en analyserapporten vaste bodem, grondwater en asbest
- 4 Monsternemingsplan en -formulier asbest
- 5 Historische informatie

## TEKENING

- 1-1 Situatie met monsterpunten en peilbuis

## 1 INLEIDING

In opdracht van de heer A. Kraak is in december 2023, door Hunneman Milieu-Advies Raalte BV, een verkennend bodemonderzoek, in combinatie met een verkennend asbestonderzoek uitgevoerd op de locatie aan de Wijheseweg 3-5 te Raalte. Voor een kadastraal overzicht van de onderzoekslocatie en omgeving verwijzen wij naar bijlage 1.

Het onderzoek is uitgevoerd naar **aanleiding** van de voorgenomen bestemmingswijzing van de locatie.

Het onderzoek heeft tot **doel** het vaststellen van de actuele kwaliteit van de bodem en het grondwater.

Het veldwerk, de grond- en/of grondwaterbemonstering en het laboratoriumonderzoek is uitgevoerd conform de geldende beoordelingsrichtlijn “Veldwerk bij milieuhygiënisch bodemonderzoek” BRL-SIKB 2000. Voor deze richtlijn is Hunneman Milieu-Advies Raalte BV in het bezit van een procescertificaat, welke is afgegeven door KIWA.

De van toepassing zijnde protocollen in dit onderzoek zijn:

- 2001: Plaatsen van handboringen en peilbuizen, maken van boorbeschrijvingen, nemen van grondmonsters en waterpassen
- 2002: Het nemen van grondwatermonsters
- 2003: Veldwerk bij milieuhygiënisch waterbodemonderzoek
- 2018: Maaiveldinspectie en monsterneming van asbest in bodem

Het procescertificaat van Hunneman Milieu-Advies Raalte BV (certificaatnummer K26828) en het hierbij behorende keurmerk zijn uitsluitend van toepassing op de activiteiten inzake “Veldwerk bij milieuhygiënisch bodemonderzoek”. Hunneman Milieu-Advies Raalte BV is geen eigenaar van de te onderzoeken percelen en is onafhankelijk van de opdrachtgever en/of terreineigenaar.

Het rapport is als volgt ingedeeld:

- Vooronderzoek (hoofdstuk 2);
- Veld- en laboratorium onderzoek (hoofdstuk 3);
- Interpretatie onderzoeksresultaten (hoofdstuk 4).

## 2 VOORONDERZOEK

In de NEN-5725 zijn 7 aanleidingen tot vooronderzoek naar landbodems geformuleerd. Voor elke afzonderlijke aanleiding tot vooronderzoek dienen verschillende onderzoeksvragen te worden beantwoord. De verplicht te onderzoeken aspecten zijn per aanleiding omschreven in tabel 1.

Tabel 1: verschillende onderzoeksaspecten

ONDERZOEKSASPECTEN		Aanleidingen tot vooronderzoek						
		A	B	C	D	E	F	G
1.locatiegegevens	eigendomssituatie	O	O					
	hoogteligging					✓		
2.bodemopbouw en geohydrologie	bodemopbouw	✓	✓		✓	✓	✓	✓
	antropogene lagen in de bodem	✓	✓	✓	✓	✓	✓	✓
	geohydrologie	✓	✓					
3.verwachting t.a.v. de bodemkwaliteit	geval van ernstige bodemverontreiniging	✓		✓	✓	✓	✓	✓
	kwaliteit o.b.v. BKK	✓	O	✓	✓	✓	✓	✓
	o.b.v. uitgevoerde bodemonderzoeken	✓	✓	✓	✓	✓		✓
4.gebruik/beïnvloeding van de locatie, verdachte situatie, activiteiten, ongewoon voorval	voormalig	✓	O	✓	✓	✓		✓
	huidig	✓	✓		✓	✓	✓	
	toekomst		✓			O		
	asbestverdacht	✓		✓	✓	✓	✓	✓
5.terreinkeuring	voorafgaand aan de uitvoering	✓	✓	✓	✓	✓	✓	✓
A. bodemonderzoek, par. 6.2.1;		E. opstellen/ actualiseren bodemkwaliteitskaart (Bbk), par. 6.2.5;						
B. nul- en eindsituatieonderzoek, par. 6.2.2;		F. gebruik bodemkwaliteitskaart (Bbk), par. 6.2.6;						
C. bodemkwaliteitsklasse (Bbk), par. 6.2.3;		G. inschatten van arbeidshygiënische risico's, par. 6.2.7.						
D. partijkeuring, par. 6.2.4;								
✓ Verplicht onderzoeksaspect. Indien niet van toepassing, wordt dit vermeld en gemotiveerd						O Optioneel		

### 2.1 Onderzoeksaanleiding

Het vooronderzoek is uitgevoerd conform de **paragraaf 6.2.1** "opstellen hypothese bodemkwaliteit ten behoeve van een bodemonderzoek" uit de NEN-5725. Voor het vooronderzoek zijn de volgende bronnen geraadpleegd:

- informatie verstrekt door de opdrachtgever;
- terreininspectie voorafgaand aan de veldwerkzaamheden;
- informatie Omgevingsdienst IJsselland;
- omgevingsrapportage Provincie Overijssel;
- asbestdakenkaart Provincie Overijssel;
- www.bodemloket.nl;
- www.topotijdreis.nl;
- Bagviewer;
- Kadaster;
- grondwaterkaart van Nederland.

De onderzoeksvragen voor het opstellen van de onderzoekshypothese en de gekozen onderzoeksstrategie zijn, voor zover relevant, in de onderstaande paragrafen nader toegelicht. De relevante gegevens zijn opgenomen in bijlage 5.

### 2.2 Achtergrondinformatie

De onderzoekslocatie is gesitueerd aan de Wijheseweg 3-5 te Raalte en staat kadastraal bekend als: *gemeente Raalte, sectie L, nummer 6419, 5466 ged. en 8373 ged.*. Op de locatie zijn 2 woonhuizen met bijgebouwen gesitueerd. Het voornemen bestaat om de bestemming te wijzigen van Agrarisch naar Wonen. De schuur is voorzien van een asbestdakbedekking. De oppervlakte van de onderzoekslocatie bedraagt circa 2.990 m<sup>2</sup>. Het maaiveld is grotendeels in gebruik als tuin en deels verhard met klinkers. Voor de inrichting van het terrein verwijzen wij naar tekening 1-1.

### 2.3 Historische informatie

Voor zover bekend hebben op de onderzoekslocatie geen activiteiten/calamiteiten plaatsgevonden die de milieuhygiënische bodemkwaliteit nadelig kunnen hebben beïnvloed. De locatie is voor zover bekend niet eerder onderzocht. De woningen dateren uit 1920 (bron: BAG viewer) en de bijgebouwen uit 1920 en 1992.

In de figuren 1 t/m 4 is de situering van de locatie weergegeven van 1952 tot 2006 (bron: Topotijdreis). In de direct omgeving hebben kwekerijactiviteiten plaatsgevonden.

Figuur 1: situatie 1952



Figuur 2: situatie 1965

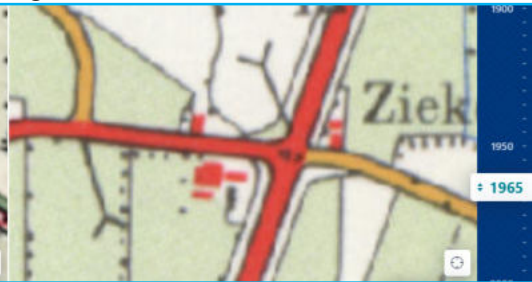

Figuur 3: situatie 1976

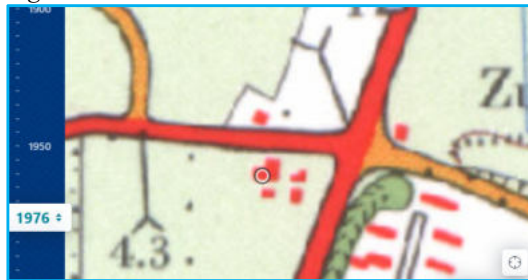

Figuur 4: situatie 2006



Op basis van de asbestdakenkaart zijn binnen de onderzoekslocatie 2 gebouwen met een asbestdak aanwezig. Lokaal is een gesloten verharding aanwezig onder de drupzone.

Figuur 5: asbestdakenkaart provincie Overijssel



### 2.4 Bodemopbouw en geohydrologie

#### Regionale bodemopbouw

Voor de bodemgegevens en geohydrologische informatie is gebruik gemaakt van de grondwaterkaart van Nederland (het rapport 27 oost, 28 west (TNO-DGV, 1985)). De gegevens over de regionale bodemopbouw zijn samengevat in tabel 2.

Tabel 2: schematische voorstelling van de regionale bodemopbouw

pakket	diepte [m-mv]	samenstelling	parameters
1 <sup>e</sup> WVP Form. van Twente en Kreftenheye	0 – 35	matig fijn tot matig grof zand	kD = ca. 3000 m <sup>2</sup> /d
Scheidende laag Form. van Drenthe	35 – 55	klei	1500 d (?)
2 <sup>e</sup> WVP Form. van Urk, Enschede, Harderwijk	55 – 165	fijn tot matig grof zand, grind	kD = ca. 1000 m <sup>2</sup> /d
Hydrologische basis Form. van Breda	> 165	klei	
Toelichting: WVP = watervoerend pakket kD-waarde = doorlaatvermogen of transmissiviteit			

### Grondwaterstroming

In het eerste watervoerende pakket stroomt het grondwater in noordwestelijke richting.

## 2.5 Hypothese en onderzoeksstrategie

Op basis van de geïnventariseerde gegevens is de locatie grotendeels onverdacht voor bodemverontreiniging, met uitzondering van de mogelijke aanwezigheid van asbest in de contact- en/of drupzones.

Het bodemonderzoek is uitgevoerd conform de onderzoeksstrategie bij een verkennend bodemonderzoek op niet verdachte locaties (strategie “ONV” uit de NEN 5740). De grondmonsters zijn aanvullend geanalyseerd op de parameters arseen en chroom. Gezien de kwekerijactiviteiten op de aangrenzende percelen is de bovengrond aanvullend geanalyseerd op OCB’s.

In aanvulling op het verkennend bodemonderzoek is een verkennend asbestonderzoek uitgevoerd, in aansluiting op de onderzoeksstrategie op een verdachte locatie strategie 6.4.5 uit de NEN-5707. Het asbestonderzoek is gecombineerd met het onderzoek ter plaatse van de drupzones.

Het uitgevoerde veld- en laboratoriumonderzoek is samengevat in tabel 3.

Tabel 3: veld- en laboratoriumonderzoek

sublocatie/onderdeel	veldonderzoek			laboratoriumonderzoek	
	boringen tot 0,5 m-mv	waarvan tot ≥ 2 m-mv	met peilbuis	vaste bodem	grondwater
verkennend NEN-5740 oppervlakte <3.000 m <sup>2</sup>	14	3	1	3 x NEN-grond* 2 x OCB’s	1 x NEN-water*
asbestonderzoek grond #	14 @	3	-	3 x asbest (grond)	-
asbestonderzoek drup #	8	-	-	2 x asbest (grond)	-
@: in combinatie met onderzoek onverdacht #: putjes van 30 x 30 cm *:incl. chroom en arseen					

De samenstelling van de in tabel 3 genoemde “NEN-pakketten” is samengevat in tabel 4.

Tabel 4: samenstelling NEN-pakketten

Parameters	NEN-grond	NEN-grondwater
zware metalen barium, cadmium, kobalt, koper, kwik, lood, molybdeen, nikkel en zink	X	X
PCB’s	X	-
PAK polycyclische aromatische koolwaterstoffen	X	-
minerale olie	X	X
vluchtige aromaten (incl. naftaleen en styreen)	-	X
VCK (vluchtige chloorkoolwaterstoffen)	-	X
bromoform	-	X

## **2.6      *Betrouwbaarheid onderzoek***

Onderhavig onderzoek beschrijft de actuele bodemkwaliteit en heeft alleen betrekking op de bodem van de terreindelen, welke zijn beschreven in het vooronderzoek van deze rapportage. De in het vooronderzoek geraadpleegde bronnen kunnen mogelijk onvolledig zijn. Het kan voorkomen dat niet alle bronnen zijn geraadpleegd, doordat ze niet voorhanden waren. Hierdoor kan informatie ontbreken.

Dit onderzoek is op een zorgvuldige wijze uitgevoerd, conform de huidige richtlijnen en methoden op het gebied van bodemonderzoek. Het onderzoek is gebaseerd op het nemen van een, conform de geldende richtlijnen, representatief geacht aantal monsters. Bij het interpreteren van de onderzoeksresultaten moet rekening worden gehouden met het feit dat analyses mogelijk zijn uitgevoerd op basis van mengmonsters, waardoor lokaal hogere concentraties van de onderzochte stoffen niet zijn uit te sluiten. Tevens kan geen uitspraak worden gedaan omtrent de bodemkwaliteit van niet onderzochte (verdachte) deellocales en blijft het mogelijk dat lokaal voorkomende verontreinigingen niet zijn ontdekt.

Een bodemonderzoek betreft een momentopname. De resultaten van het onderzoek kunnen minder representatief worden naarmate de tijd verstrijkt. Eventuele toekomstige activiteiten, calamiteiten, sloopwerkzaamheden, bouwrijp maken en/of aanvoer van grond van elders, kunnen de bodemkwaliteit (sterk) beïnvloeden. Tijdens werkzaamheden in de bodem dient men alert te blijven op waarneembare bijzonderheden, die kunnen duiden op eventuele verontreinigingen.

Het onderzoek moet worden beoordeeld als één geheel, en betreft een inschatting van de bodemkwaliteit, op een bepaald moment. Het onderzoek is gebaseerd op informatie van derden en het verrichten van een beperkt aantal boringen en analyses, conform de geldende richtlijnen. Hierdoor is het mogelijk dat niet alle informatie is verkregen, dan wel dat niet alle afwijkingen in de bodem zijn geconstateerd. Voor eventueel hieruit voortvloeiende schade en/of gevolgen aanvaardt Hunneman Milieu-Advies Raalte BV op geen enkele wijze aansprakelijkheid.

### 3 VELD- EN LABORATORIUM ONDERZOEK

#### 3.1 Veldonderzoek

Het veldonderzoek is uitgevoerd op 1 en 13 december 2023 door de gecertificeerde medewerker dhr. J. Postma met assistentie van dhr. T. Veltien van Hunneman Milieu-Advies Raalte BV. Voor het verkennend bodemonderzoek zijn 22 handboringen uitgevoerd (1 t/m 22), waarvan 1 boring is afgewerkt als peilbuis. De maximale boordiepte bedraagt 2,6 m-mv.

Voorafgaand aan het verkennend asbestonderzoek is een maaveldinspectie uitgevoerd. Tijdens de maaveldinspectie is op het maaiveld geen asbestverdacht materiaal aangetroffen.

Voor het verkennend asbestonderzoek zijn de monsterpunten uit het verkennend bodemonderzoek handmatig gegraven tot maximaal 0,5 m-mv, met een minimale oppervlakte van 0,09 m<sup>2</sup> (30 x 30 cm). De monsterpunten zijn met behulp van een grondboor (diameter 12 cm) doorgezet tot de onderliggende/ongeroerde bodemlaag. De opgegraven grond/puin is uitgespreid over een zeef, met een maaswijdte van 20 mm. Het achterblijvende residu op de zeef is geïnspecteerd op de aanwezigheid van asbestverdacht materiaal en afval- en puinrestanten. Van de uitgezeefde grond zijn mengmonsters samengesteld van de actuele contactzone (0,0-0,5 m-mv) en/of drupzone (0,0-0,2 m-mv), voor de analytische bepaling van asbest in grond.

In bijlage 4 zijn de monsternamatformulieren asbest opgenomen. Voor de situatie van de monsterpunten en peilbuis verwijzen wij naar tekening 1-1.

#### Bodemopbouw

In het veld zijn de fysische bodemeigenschappen per monsterpunt en bodemlaag beschreven. De beschrijvingen van de bodemprofielen zijn opgenomen in bijlage 2, en samengevat in tabel 5.

Tabel 5: *samenvatting van het lokaal aangetroffen bodemprofiel*

<i>traject (m-mv)</i>	<i>hoofdnaam</i>	<i>toevoeging</i>
0,0 ~ 0,08	klinker/ tegel	
0,08 ~ 0,5	zand, matig fijn	zwak tot matig siltig, zwak humeus
0,5 ~ 1,0	zand, matig fijn	matig siltig, <i>lokaal zwak humeus</i>
1,0 – 2,6	zand, matig fijn	matig siltig
grondwaterstand: circa 1,1 m-mv		

#### Zintuiglijke waarnemingen

Tijdens het veldonderzoek is de opgeboorde grond beoordeeld op zintuiglijk waarneembare verontreinigingsindicaties. Hierbij is gebruik gemaakt van de olie/water-test (O/W-test) en is gelet op afwijkende kleur of geur van de bodem. Zintuiglijk zijn in de vaste bodem geen noemenswaardige bijmengingen aan bodemvreemd materiaal waargenomen. In de bodem is zintuiglijk geen asbestverdacht materiaal aangetroffen. Eventuele bijzonderheden zijn weergegeven in de boorbeschrijvingen (bijlage 2).

#### Monsternam

Voor het chemisch onderzoek zijn uit de boringen, van iedere 0,5 m (0,2 m bij monsternam met steekbus) of onderscheiden bodemlaag, monsters genomen. Op de deellocaties, waar de vluchtige verbindingen de kritische parameters zijn, is de monsternam, voor zover technisch mogelijk, verricht met een steekbus.

Het grondwater uit de geplaatste peilbuis is na een standtijd van minimaal een week bemonsterd. De zuurgraad (pH), de elektrische geleidbaarheid (EC) en de troebelheid (NTU) van het grondwater zijn in het veld gemeten. De meetresultaten zijn weergegeven in tabel 7.



### 3.2 *Laboratorium onderzoek*

Op basis van de gehanteerde onderzoeksstrategie en waarnemingen uit het veld zijn (meng)monsters samengesteld voor analyse. De samenstelling van de (meng)monsters is weergegeven in tabel 6 en 8.

De analyses zijn uitgevoerd door een door de RvA geaccrediteerd laboratorium, welke door het Ministerie van Infrastructuur en Milieu is erkend om, in het kader van de Wet Bodembescherming (Wbb) en het Besluit bodemkwaliteit (Bbk), analyses uit te voeren conform AS-3000 en AP-04. De analyserapporten van het laboratorium zijn opgenomen in bijlage 3. De resultaten van de analyses zijn weergegeven in tabel 6 t/m 8.

### 3.3 *Toetsingscriteria en analyseresultaten NEN-parameters*

Het toetsingskader voor de vaste bodem en het grondwater is afkomstig uit de "Circulaire bodemsanering per 1 juli 2013" (Staatscourant 27 juni 2013, nr. 16675).

De toetsing van de analyseresultaten vindt plaats conform de door het Rijk beschikbaar gestelde Bodem Toets- en Validatieservice (BoToVa).

De vaste bodem wordt getoetst aan de achtergrond- en interventiewaarden. Het grondwater wordt getoetst aan de streef- en interventiewaarden. De meetwaarden voor de vaste bodem zijn afhankelijk gesteld van de gemeten organische stof- en/of lutumgehalten van de bodem, die meestal afwijken van de gehalten van de Standaardbodem. De volgende toetsingswaarden worden onderscheiden:

**AW/S(•)<sup>1</sup>:** De **achtergrond- en/of streefwaarden** geven het niveau aan waar beneden sprake is van een duurzame bodemkwaliteit. De waarden hebben betrekking op de in de natuur voorkomende achtergrondgehalten of detectiegrenzen bij stoffen die niet in natuurlijke milieus voorkomen.

**T (••)<sup>1</sup>:** De **tussenwaarde** betreft het gemiddelde van de interventiewaarde + achtergrondwaarde of streefwaarde waarboven, in beginsel, een nader onderzoek noodzakelijk is.

**I (•••)<sup>1</sup>:** De **interventiewaarden** geven het concentratieniveau voor verontreinigende stoffen aan, waarboven sprake is van ernstige bodemverontreiniging. In bijzondere situaties kan ook bij gehalten beneden de interventiewaarden sprake zijn van een geval van ernstige verontreiniging. De interventiewaarden zijn gebaseerd op de risico's voor de volksgezondheid en het ecosysteem.

<sup>1</sup>De symbolen tussen haakjes corresponderen met de "overschrijdingssymbolen" van tabel 6 en 7.

Van een geval van ernstige bodemverontreiniging is sprake indien de verontreiniging is ontstaan voor 1987, waarbij de gemiddelde concentratie van een verontreinigende stof in minimaal 25 m<sup>3</sup> grond of 100 m<sup>3</sup> grondwater hoger is dan de interventiewaarde. Bodemverontreiniging die is ontstaan na 1 januari 1987 (nieuwe verontreiniging) valt onder de zgn. zorgplicht en dient zo spoedig mogelijk te worden gesaneerd.

Tabel 6: *analyseresultaten vaste bodem en toetsing*

	<i>gestandaardiseerde resultaten en overschrijdingen toetsingswaarden</i> <i>[BoToVa-toetsing is opgenomen in de bijlage]</i>			<i>standaard bodem</i> <i>(mg/kg d.s.)</i>		
	<b>MM-01</b> 1+3+11+12	<b>MM-02</b> 2+4/m10+13+14	<b>MM-03</b> 1t/m3	AW- waarde	½ (AW+I)	I- waarde
% H* = 10						
% L* = 25						
monster boring traject (m-mv)	0,04~0,5	0,0~0,5	0,5~2,0			
arseen	<	<	<	20	48	76
barium	@	@	@	@	@	@
cadmium	<	<	<	0,6	6,8	13
chroom	<	<	<	55	117,5	180
kobalt	<	<	<	15	102,5	190
koper	<	<	<	40	115	190
kwik	<	<	<	0,15	18,08	36
lood	<	59•	<	50	290	530
molybdeen	<	<	<	2	96	190
nikkel	<	<	<	35	67,5	100
zink	<	<	<	140	430	720
PAK (10)-tot.	<	<	<	1,5	20,8	40
PCB's	<	<	<	0,02	0,51	1
min.olie	<	<	<	190	2595	5000
som DDD	<	<	-	0,02	17,01	34
som DDE	<	<	-	0,1	1,2	2,3
som DDT	<	<	-	0,2	0,95	1,7
drins (som)	<	<	-	0,015	2,008	4
chlooraan (som)	<	<	-	0,002	2,001	4
Toelichting bij tabel:						
< : geen overschrijding van de achtergrondwaarde						
• : overschrijding van de achtergrondwaarde						
•• : overschrijding van de tussenwaarde						
••• : overschrijding van de interventiewaarde						
- : niet bepaald						
* : lutum- en humusgehalten standaard bodem						
H : organisch stof L : lutum						

Tabel 7: *analyseresultaten grondwater*

	<i>analyseresultaten (µg/l)</i>		<i>toetsingswaarden (µg/l)</i>		
		<b>1</b>	S- waarde	½ (S+I)	I- waarde
peilbuis filter (m-mv)		1,6-2,6			
pH		6,28			
EC (µs/cm)		382			
troebelheid (NTU)		8,4			
grondwater [m-mv]		1,12			
<b>zware metalen</b>					
arseen		<	10	35	60
barium		110•	50	337,5	625
cadmium		<	0,4	3,2	6
chroom		1,7•	1	15,5	30
kobalt		<	20	60	100
koper		<	15	45	75
kwik		<	0,05	0,17	0,30
lood		<	15	45	75
molybdeen		<	5	152,5	300
nikkel		<	15	45	75
zink		<	65	432,5	800
<b>vluchtige aromaten</b>					
benzeen		<	0,2	15,1	30
tolueen		<	7	503,5	1000
ethylbenzeen		<	4	77	150
xylenen (som)		<	0,2	35,1	70
styreen		<	6	153	300
naftaleen		<	0,01	35	70
<b>gechloreerde koolwaterstoffen</b>					
1,1-dichloorethaan		<	7	453,5	900
1,2-dichloorethaan		<	7	203,5	400
1,1-dichlooretheen		<	0,01	5	10
som C+T 1,2-dichlooretheen		<	0,01	10	20
dichloormethaan		<	0,01	500	1000
dichloorpropanen		<	0,8	40,4	80
tetrachlooretheen (per)		<	0,01	20	40
tetrachloormethaan (tetra)		<	0,01	5	10
1,1,1-trichloorethaan		<	0,01	150	300
1,1,2-trichloorethaan		<	0,01	65	130
trichlooretheen (tri)		<	24	262	500
trichloormethaan (chloroform)		<	6	203	400
vinylchloride		<	0,01	2,5	5
<b>minerale olie</b>		<	50	325	600
<b>bromoform</b>		<	#	315	630
Toelichting bij tabel:					
< : geen overschrijdingen detectiegrens en/of streefwaarde					
• : overschrijding van de streefwaarde					
•• : overschrijding van de tussenwaarde					
••• : overschrijding interventiewaarde					
# : geen toetsingswaarden voor gegeven					
- : niet geanalyseerd					

### 3.4 Toetsingscriteria en analyseresultaten asbest

Voor asbestonderzoek is de interventiewaarde uit de “Circulaire bodemsanering van 1 juli 2013” voor asbest in grond of puin (100 mg/kg d.s. gewogen) van toepassing.

Conform de NEN 5707 wordt in een verkennend onderzoek asbest beoordeeld of sprake is van een verdachte of een onverdachte locatie op het voorkomen van asbest. Het resultaat van het verkennend onderzoek is een uitspraak over de mogelijke verontreiniging van de bodem op basis van verzamelde stukken asbesthoudend materiaal en (meng)monsters grond. Aan de hand van het verkregen indicatieve gehalte aan asbest wordt nagegaan of nader onderzoek al dan niet noodzakelijk is. Door de lagere onderzoeksintensiteit van het verkennend onderzoek kan in deze fase niet direct worden getoetst aan de interventiewaarde. In het verkennend onderzoek wordt het gehalte getoetst aan de interventiewaarde, gecorrigeerd met een factor 2. Deze correctiefactor is een maat voor de betrouwbaarheid van het verkennend onderzoek in relatie tot het nader onderzoek.

Alleen indien in het verkennend onderzoek de onderzoeksintensiteit (hoeveelheid geïnspecteerde grond in de gaten en het aantal analyses) op hetzelfde niveau zit als in het nader onderzoek, dan is een directe toetsing aan de interventiewaarde mogelijk. Indien het asbestgehalte kleiner is dan de helft van de interventiewaarde is het statistisch aannemelijk dat ook in een nader onderzoekstraject de interventiewaarde niet zal worden overschreden. In deze gevallen geldt geen noodzaak tot het uitvoeren van een nader onderzoek asbest. Bij een asbestgehalte groter dan de helft van de interventiewaarde is een nader onderzoek asbest verplicht. De hoogste bepaalde waarde binnen een (deel)locatie is hiervoor bepalend.

Toetsing van de concentratie aan respirabele vezels (<0,5 mm) vindt plaats door toetsing van de gemeten concentratie aan de maximale waarde van 10 mg/kg d.s. (gewogen). Bij overschrijding van deze waarde is sprake van ‘onaanvaardbare risico’s buiten’. Uit onderzoek dat TNO (RIVM rapport 711701034/2003) heeft uitgevoerd blijkt dat zelfs voor het meest ‘losse’ niet-hechtgebonden asbest het aandeel aan respirabele vezels nooit meer zal zijn dan 5~10%. Dit betekent dat bij een asbestconcentratie in de grond van 100 mg/kg d.s. de concentratie aan respirabele vezels nooit meer zal zijn dan 5~10 mg/kg d.s. en derhalve geen sprake is van ‘onaanvaardbare risico’s’.

Grond of puin waarin een (gewogen) concentratie asbest boven de interventiewaarde wordt aangetroffen wordt, ongeacht het volume, beschouwd als verontreinigd met asbest. Indien na uitvoering van een nader onderzoek asbest in de grond of puin, een (gewogen) concentratie asbest lager dan de interventiewaarde wordt aangetoond, wordt de bodem als niet verontreinigd aangemerkt.

Tabel 8: analyseresultaten asbest in grond (fase verkennend derhalve indicatieve gehalten)

monstergegevens			analyseresultaten (mg of mg/kg d.s.)				asbesttype	
Monster	Sleuf/MP	traject (m-mv)	materiaal-monster(s) >20 mm (mg)	bodem/puin > 0,5 < 20 mm in mg/kg ds.	bodem/puin < 0,5 mm in mg/kg ds.	gewogen* asbestgehalte in de bodem	soort asbest	H/NH
RE-01	15+16	0,0-0,2	-	<	n.a.	<	-	-
RE-03	19t/m22	0,0-0,2	-	<	n.a.	<	-	-
RE-04	1+6t/m9	0,0-0,5	-	<	n.a.	<	-	-
RE-05	2+10+12t/m14	0,0-0,5	-	<	n.a.	<	-	-
RE-06	3t/m5+11	0,0-0,5	-	<	n.a.	<	-	-
Toelichting bij tabel:			P: puin		<: kleiner bepalingsgrens			
n.g.: niet geanalyseerd			-: niet van toepassing		n.a.: niet aangetoond			
S: serpentijn-asbest			H: hechtgebonden asbest		SL: sleuf			
A: amfibool			NH: niet hechtgebonden asbest		MP: monsterpunt			
*: gewogen concentratie asbest in de bodem of puin in mg/kg ds. wordt gevormd door de aangetoonde concentratie in het materiaal (verzamel)-monster aan asbestplaatjes in de gegraven monsterpunten en/of sleuven, vermeerderd met de aangetoonde concentratie aan asbest in het bodem/puin (meng)monster.								

## 4 INTERPRETATIE ONDERZOEKSRESULTATEN

In opdracht van de heer A. Kraak is in december 2023, door Hunneman Milieu-Advies Raalte BV, een verkennend bodemonderzoek, in combinatie met een verkennend asbestonderzoek uitgevoerd op de locatie aan de Wijheseweg 3-5 te Raalte.

Het onderzoek is uitgevoerd naar aanleiding van de voorgenomen bestemmingswijzing van de locatie, en heeft tot doel het vaststellen van de actuele kwaliteit van de bodem en het grondwater.

### 4.1 *Asbestonderzoek*

Zintuiglijk zijn in de vaste bodem geen noemenswaardige bijmengingen aan bodemvreemd materiaal waargenomen. In de bodem is zintuiglijk geen asbestverdacht materiaal aangetroffen.

In de *actuele contactzone* onder de *drupzone* binnen RE-01 en RE-03 [0,0-0,2 m-mv] is, in de fractie > 0,5 mm en < 20 mm, analytisch geen gewogen asbest aangetoond. In de fractie < 0,5 mm zijn geen vrije vezels aangetroffen.

In de *actuele contactzone* binnen RE-04 t/m RE-06 [0,0-0,5 m-mv] is, in de fractie > 0,5 mm en < 20 mm, analytisch geen gewogen asbest aangetoond. In de fractie < 0,5 mm zijn geen vrije vezels aangetroffen.

### 4.2 *Vaste bodem en grondwater*

Analytisch zijn in de *bovengrondmengmonsters* MM-01 en MM-02, met uitzondering van een licht verhoogd gehalte aan lood in MM-02, geen gehalten aangetoond boven de achtergrondwaarden. Het aangetoonde gehalte aan lood overschrijdt de achtergrondwaarde, maar blijft beneden de tussenwaarde. OCB's zijn niet aangetoond boven de achtergrondwaarden.

Analytisch zijn in *ondergrondmengmonster* MM-03, van de geanalyseerde parameters, geen gehalten aangetoond boven de achtergrondwaarden.

In het *grondwater* uit peilbuis 1 zijn licht verhoogde gehalten aan barium en chroom aangetoond. De aangetoonde gehalten overschrijden de streefwaarden, maar blijven beneden de tussenwaarden.

### 4.3 *Conclusies en aanbevelingen*

In de actuele contactzone en in de drupzones is zintuiglijk en analytisch geen asbest aangetroffen.

In de vaste bodem is een licht verhoogd gehalte aan lood aangetoond. In het grondwater zijn licht verhoogde gehalten aan zware metalen aangetoond. De aangetoonde gehalten vormen geen aanleiding tot nader onderzoek.

Op basis van de analyseresultaten is de actuele bodemkwaliteit afdoende vastgelegd en bestaan, milieuhygiënisch gezien, geen bezwaren voor de voorgenomen bestemmingswijzing van de locatie.

Wij adviseren om bij eventuele ontwikkeling van de locatie te werken met een gesloten grondbalans. Indien grond vrijkomt en van de locatie wordt afgevoerd is het Besluit Bodemkwaliteit van toepassing (Bbk). Af te voeren grond dient eventueel AP-04 te worden ingekeurd, voor de bepaling van de definitieve afzetmogelijkheden.

## BIJLAGE 1

Kadastraal overzicht

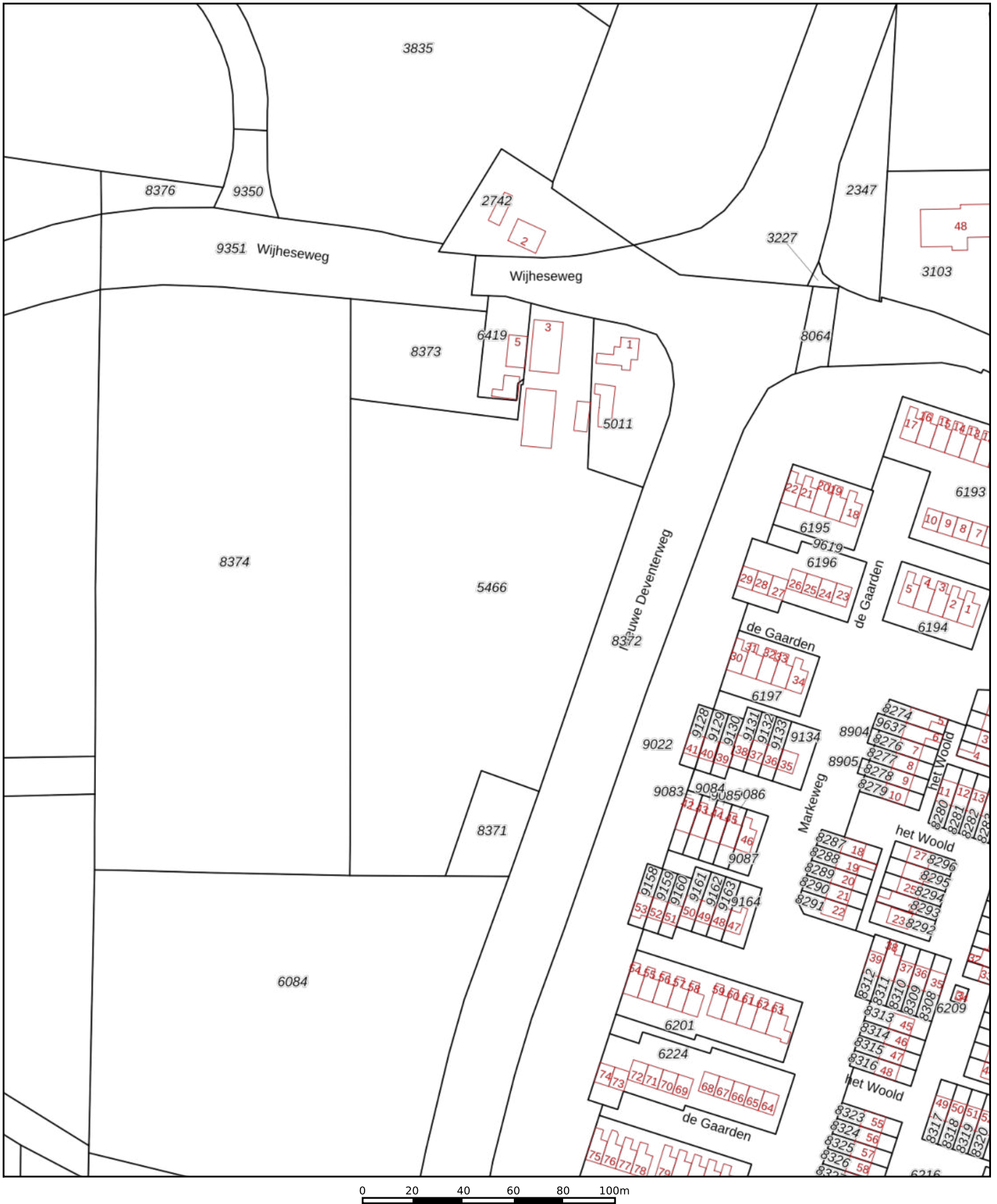

<p>12345 25</p> <p>— Vastgestelde kadastrale grens — Voorlopige kadastrale grens — Administratieve kadastrale grens — Bebouwing</p>	<p>Deze kaart is noordgericht</p> <p>Perceelnummer</p> <p>Huisnummer</p>	<p>Schaal 1: 2000</p> <p>Kadastrale gemeente Raalte</p> <p>Sectie L</p> <p>Perceel 5466</p>	
---	--	---	---

Voor een eensluitend uittreksel, geleverd op 15 december 2023  
De bewaarder van het kadaster en de openbare registers

Aan dit uittreksel kunnen geen betrouwbare maten worden ontleend.  
De Dienst voor het kadaster en de openbare registers behoudt zich de intellectuele eigendomsrechten voor, waaronder het auteursrecht en het databankenrecht.

## BIJLAGE 2

### Boorbeschrijvingen

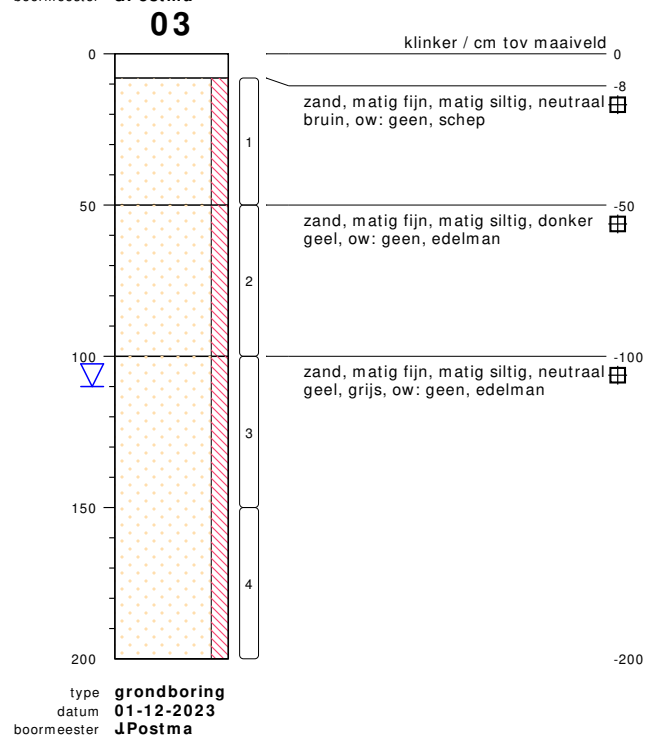
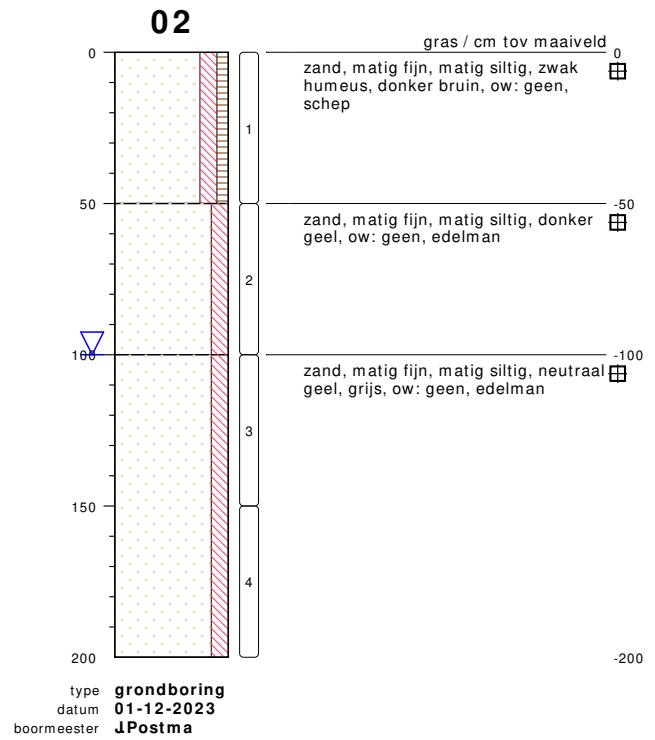
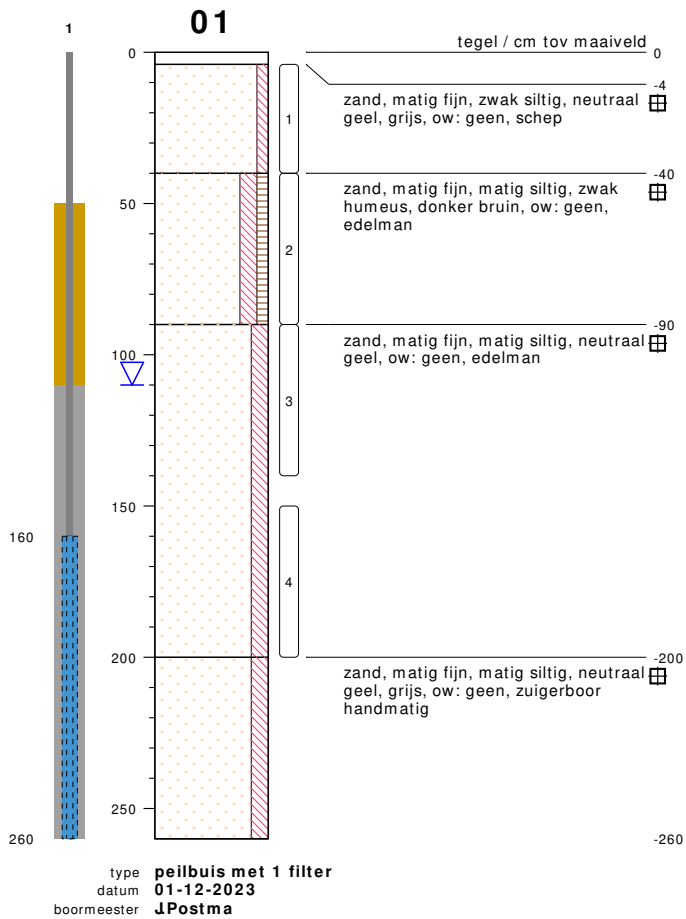

bodemprofielen **schaal 1:25**

onderzoek **NEN/VOA Wijheseweg 3-5, Raalte.**  
projectcode **230901**  
getekend conform **NEN 5104**



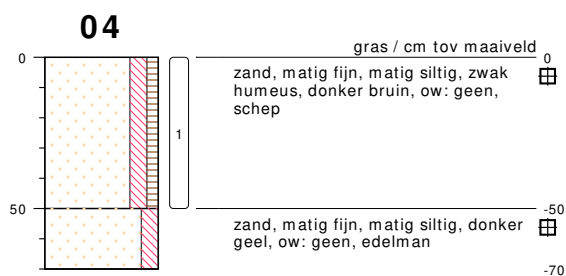

type **grondboring**  
datum **01-12-2023**  
boormeester **JPostma**

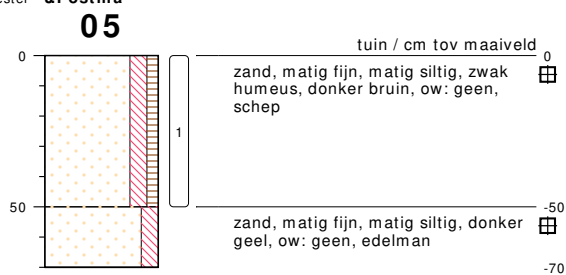

type **grondboring**  
datum **01-12-2023**  
boormeester **JPostma**

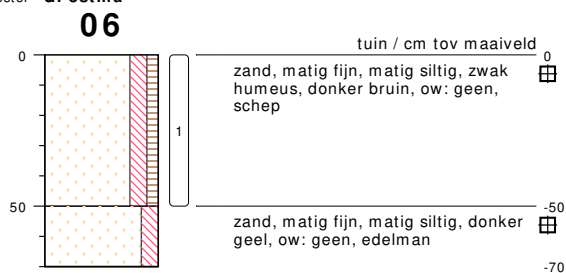

type **grondboring**  
datum **01-12-2023**  
boormeester **JPostma**

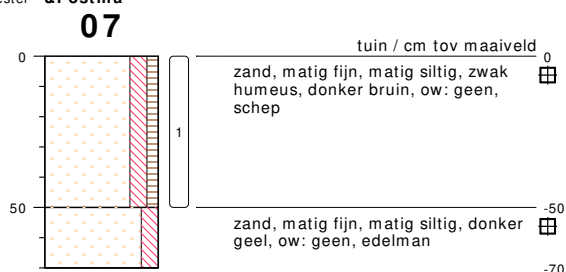

type **grondboring**  
datum **01-12-2023**  
boormeester **JPostma**

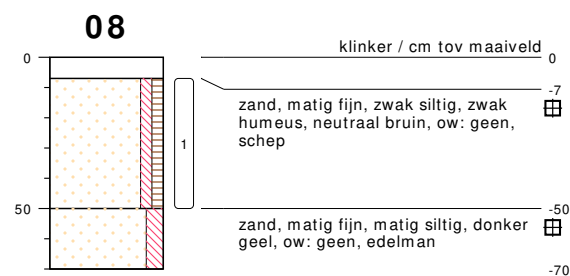

type **grondboring**  
datum **01-12-2023**  
boormeester **JPostma**

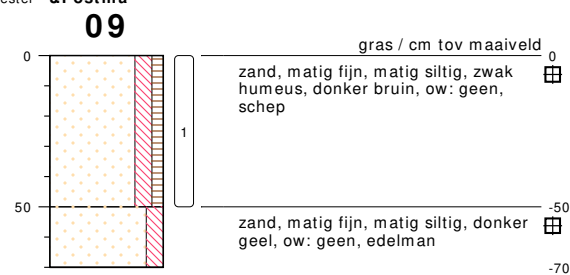

type **grondboring**  
datum **01-12-2023**  
boormeester **JPostma**

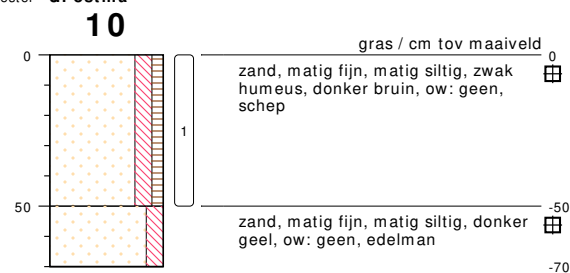

type **grondboring**  
datum **01-12-2023**  
boormeester **JPostma**

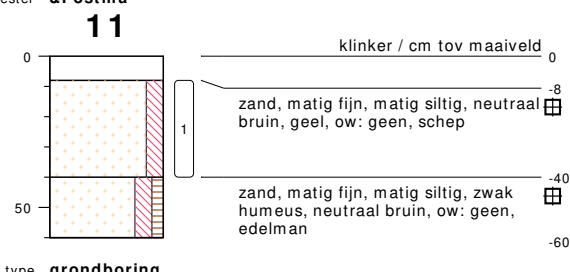

type **grondboring**  
datum **01-12-2023**  
boormeester **JPostma**

## bodemprofielen schaal 1:25

onderzoek **NEN/VOA Wijheseweg 3-5, Raalte.**  
projectcode **230901**  
getekend conform **NEN 5104**



type **grondboring**  
datum **01-12-2023**  
boormeester **JPostma**

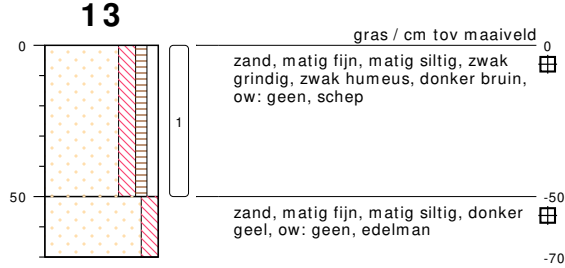

type **grondboring**  
datum **01-12-2023**  
boormeester **JPostma**

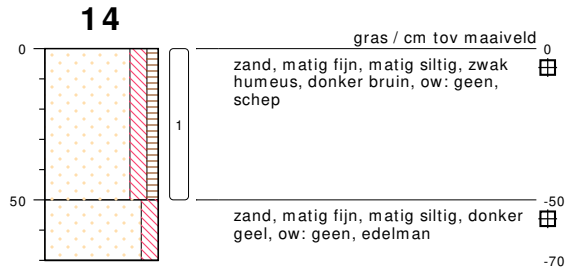

type **grondboring**  
datum **01-12-2023**  
boormeester **JPostma**

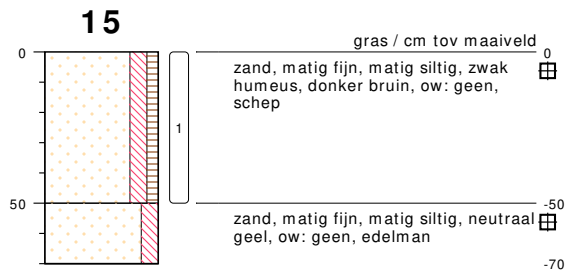

type **grondboring**  
datum **01-12-2023**  
boormeester **JPostma**

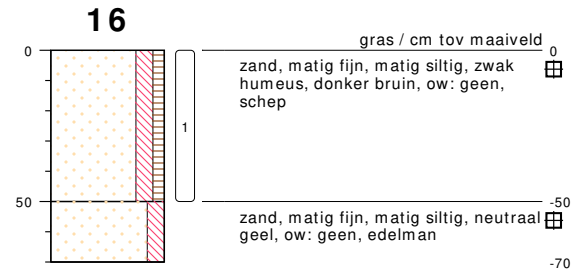

type **grondboring**  
datum **01-12-2023**  
boormeester **JPostma**

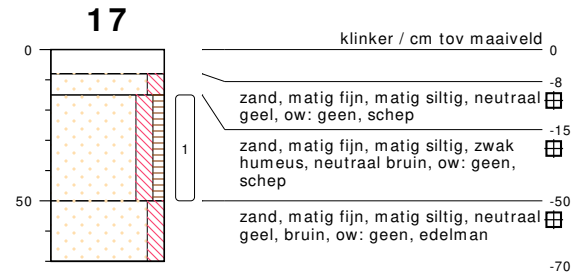

type **grondboring**  
datum **01-12-2023**  
boormeester **JPostma**

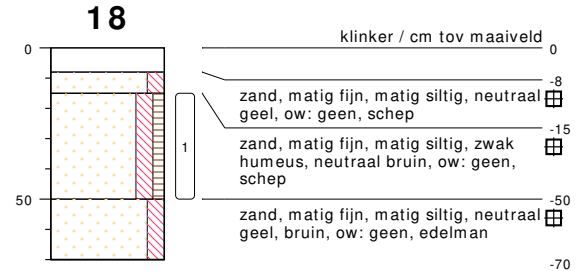

type **grondboring**  
datum **01-12-2023**  
boormeester **JPostma**

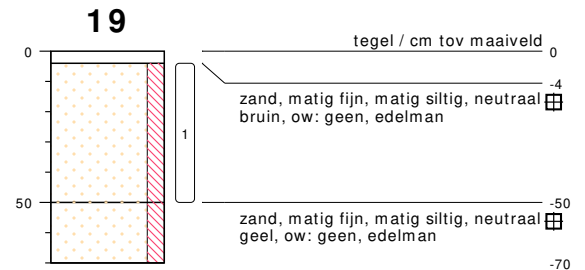

type **grondboring**  
datum **01-12-2023**  
boormeester **JPostma**

## bodemprofielen **schaal 1:25**

onderzoek **NEN/VOA Wijheseweg 3-5, Raalte.**  
projectcode **230901**  
getekend conform **NEN 5104**

**20**

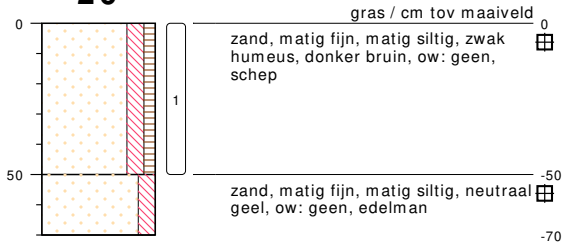

type **grondboring**  
datum **01-12-2023**  
boormeester **JPostma**

**21**

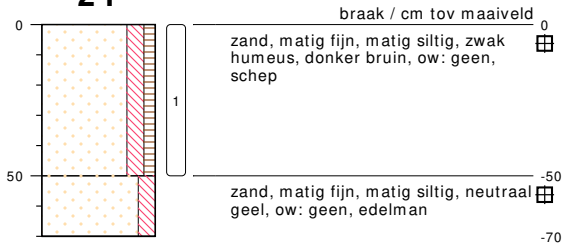

type **grondboring**  
datum **01-12-2023**  
boormeester **JPostma**

**22**

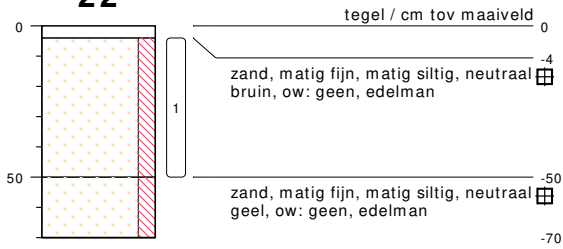

type **grondboring**  
datum **01-12-2023**  
boormeester **JPostma**

**bodemprofielen schaal 1:25**

onderzoek **NEN/VOA Wijheseweg 3-5, Raalte.**  
projectcode **230901**  
getekend conform **NEN 5104**

## PEILBUIS

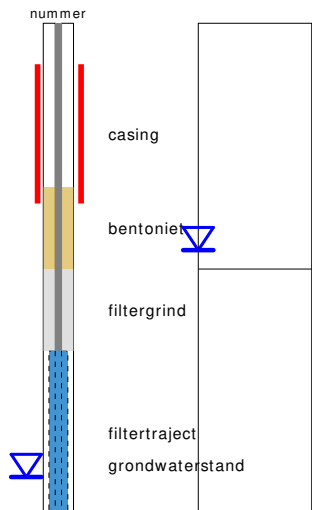

## BORING

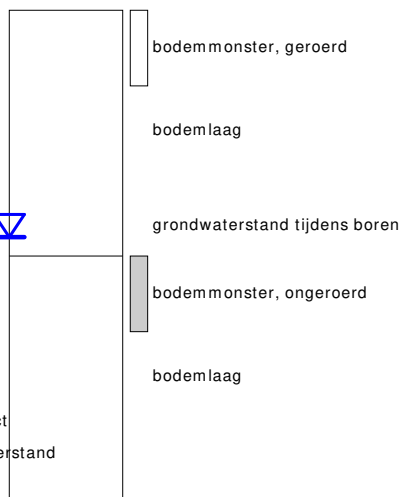

links= cm-maaiveld  
rechts= cm+ NAP

## OLIE OP WATER REACTIE

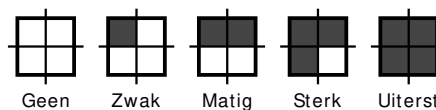

## GEUR INTENSITEIT

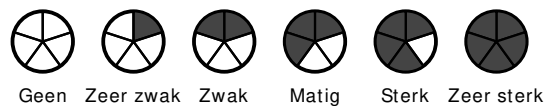

## GRONDSOORTEN



GRIND, grindig (G,g)



ZAND, zandig (Z,z)



LEEM, siltig (L,s)



KLEI, kleiig (K,k)



VEEN, humeus (V,h)

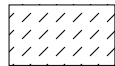

slib

## VERHARDINGEN



asfalt, beton, klinkers, tegels  
stelconplaat, ondoordringbare laag

## OVERIG



bodemvreemde bestanddelen aanwezig

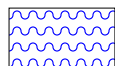

water

## MATE VAN BIJMENGING



zwak - (0-5%)



matig - (5-15%)



sterk - (15-50%)

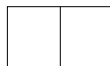

uiterst - (> 50%)

## GRADATIE ZAND

uf = uiterst fijn (63-105 um)  
zf = zeer fijn (105-150 um)  
mf = matig fijn (150-210 um)  
mg = matig grof (210-300 um)  
zg = zeer grof (300-420 um)  
ug = uiterst grof (420-2000 um)

## GRADATIE GRIND

f = fijn (2-5.6 mm)  
mg = matig grof (5.6-16 mm)  
zg = zeer grof (16-63 mm)

## BESCHRIJVING BODEMLAAG

pid = foto ionisatie detector  
bv = bodemvocht  
ow = olie op water

## BIJLAGE 3

Toetsingstabellen en analyserapporten vaste bodem, grondwater en asbest

Project	<b>230901-NEN/VOA Wijheseweg 3-5 Raalte.</b>							
Certificaten	<b>1655876</b>							
Toetsing	<b>T.12 - Beoordeling kwaliteit van grond volgens Wbb</b>							
Toetsversie	<b>BoToVa 3.1.0</b>							Toetsdatum: 7 december 2023 08:39

Monsterreferentie	<b>8014746</b>							
Monsteromschrijving	MM-01, 01: 4-40, 03: 8-50, 11: 8-40, 12: 8-40							

Analyse	Eenheid	Analyseseres.	Gestand.Res.	Toetsoordeel	AW	T	I	
---------	---------	---------------	--------------	--------------	----	---	---	--

*Lutum/Humus*

Organische stof	% (m/m ds)	0.6	<b>10</b>					
Lutum	% (m/m ds)	1.0	<b>25</b>					

*Droogrest*

droge stof	%	90.7	<b>90.7</b>	@				
------------	---	------	-------------	---	--	--	--	--

*Metalen ICP-AES*

arsen (As)	mg/kg ds	< 4	<b>&lt; 4.9</b>	-	20	48	76	
barium (Ba)	mg/kg ds	< 20	<b>&lt; 54</b>	@	190	555	920	
cadmium (Cd)	mg/kg ds	< 0.2	<b>&lt; 0.24</b>	-	0.6	6.8	13	
chrom (Cr)	mg/kg ds	< 10	<b>&lt; 13</b>	-	55	117.5	180	
kobalt (Co)	mg/kg ds	< 3	<b>&lt; 7.4</b>	-	15	102.5	190	
koper (Cu)	mg/kg ds	< 5	<b>&lt; 7.2</b>	-	40	115	190	
kwik (Hg) (niet vluchtig)	mg/kg ds	< 0.05	<b>&lt; 0.05</b>	-	0.15	18.075	36	
lood (Pb)	mg/kg ds	< 10	<b>&lt; 11</b>	-	50	290	530	
molybdeen (Mo)	mg/kg ds	< 1.5	<b>&lt; 1.0</b>	-	1.5	95.75	190	
nikkel (Ni)	mg/kg ds	< 4	<b>&lt; 8</b>	-	35	67.5	100	
zink (Zn)	mg/kg ds	< 20	<b>&lt; 33</b>	-	140	430	720	

*Minerale olie*

minerale olie (florisil clean-up)	mg/kg ds	< 35	<b>&lt; 120</b>	-	190	2595	5000	
-----------------------------------	----------	------	-----------------	---	-----	------	------	--

*Polycyclische koolwaterstoffen*

naftaleen	mg/kg ds	< 0.05	<b>&lt; 0.035</b>					
fenantreen	mg/kg ds	< 0.05	<b>&lt; 0.035</b>					
anthraceen	mg/kg ds	< 0.05	<b>&lt; 0.035</b>					
fluoranteen	mg/kg ds	< 0.05	<b>&lt; 0.035</b>					
benzo(a)antraceen	mg/kg ds	< 0.05	<b>&lt; 0.035</b>					
chryseen	mg/kg ds	< 0.05	<b>&lt; 0.035</b>					
benzo(k)fluoranteen	mg/kg ds	< 0.05	<b>&lt; 0.035</b>					
benzo(a)pyreen	mg/kg ds	< 0.05	<b>&lt; 0.035</b>					
benzo(ghi)peryleen	mg/kg ds	< 0.05	<b>&lt; 0.035</b>					
indeno(1,2,3-cd)pyreen	mg/kg ds	< 0.05	<b>&lt; 0.035</b>					

*Sommaties*

som PAK (10)	mg/kg ds	0.35	<b>&lt; 0.35</b>	-	1.5	20.75	40	
--------------	----------	------	------------------	---	-----	-------	----	--

*Polychloorbifenylen*

PCB - 28	mg/kg ds	< 0.001	<b>&lt; 0.0035</b>					
PCB - 52	mg/kg ds	< 0.001	<b>&lt; 0.0035</b>					
PCB - 101	mg/kg ds	< 0.001	<b>&lt; 0.0035</b>					
PCB - 118	mg/kg ds	< 0.001	<b>&lt; 0.0035</b>					
PCB - 138	mg/kg ds	< 0.001	<b>&lt; 0.0035</b>					
PCB - 153	mg/kg ds	< 0.001	<b>&lt; 0.0035</b>					
PCB - 180	mg/kg ds	< 0.001	<b>&lt; 0.0035</b>					

*Sommaties*

som PCBs (7)	mg/kg ds	0.005	<b>&lt; 0.024</b>	-	0.02	0.51	1	
--------------	----------	-------	-------------------	---	------	------	---	--

*Organochloorbestrijdingsmiddelen*

2,4-DDD (o,p-DDD)	mg/kg ds	< 0.001	< <b>0.0035</b>				
4,4-DDD (p,p-DDD)	mg/kg ds	< 0.001	< <b>0.0035</b>				
2,4-DDE (o,p-DDE)	mg/kg ds	< 0.001	< <b>0.0035</b>				
4,4-DDE (p,p-DDE)	mg/kg ds	0.001	<b>0.0050</b>				
2,4-DDT (o,p-DDT)	mg/kg ds	< 0.001	< <b>0.0035</b>				
4,4-DDT (p,p-DDT)	mg/kg ds	0.002	<b>0.010</b>				
aldrin	mg/kg ds	< 0.001	< <b>0.0035</b>				0.32
dieldrin	mg/kg ds	< 0.001	< <b>0.0035</b>				
endrin	mg/kg ds	< 0.001	< <b>0.0035</b>				
telodrin	mg/kg ds	< 0.001	< <b>0.0035</b>				
isodrin	mg/kg ds	< 0.001	< <b>0.0035</b>				
heptachloor	mg/kg ds	< 0.001	< <b>0.0035</b>	-	0.0007	2.00035	4
heptachloorepoxide (cis)	mg/kg ds	< 0.001	< <b>0.0035</b>				
heptachloorepoxide (trans)	mg/kg ds	< 0.001	< <b>0.0035</b>				
alfa-endosulfan	mg/kg ds	< 0.001	< <b>0.0035</b>	-	0.0009	2.00045	4
endosulfansulfaat	mg/kg ds	< 0.002	< <b>0.0070</b>	@			
alfa - HCH	mg/kg ds	< 0.001	< <b>0.0035</b>	-	0.001	8.5005	17
beta - HCH	mg/kg ds	< 0.001	< <b>0.0035</b>	-	0.002	0.801	1.6
gamma - HCH (lindaan)	mg/kg ds	< 0.001	< <b>0.0035</b>	-	0.003	0.6015	1.2
delta - HCH	mg/kg ds	< 0.001	< <b>0.0035</b>	@			
chloordaan (cis)	mg/kg ds	< 0.001	< <b>0.0035</b>				
chloordaan (trans)	mg/kg ds	< 0.001	< <b>0.0035</b>				
hexachloorbenzeen	mg/kg ds	< 0.001	< <b>0.0035</b>	-	0.0085	1.00425	2
hexachloorbutadieen	mg/kg ds	< 0.001	< <b>0.0035</b>	-	0.003		
<i>Sommaties</i>							
som DDD	mg/kg ds	0.001	< <b>0.0070</b>	-	0.02	17.01	34
som DDE	mg/kg ds	0.002	<b>0.0085</b>	-	0.1	1.2	2.3
som DDT	mg/kg ds	0.003	<b>0.014</b>	-	0.2	0.95	1.7
som drins (3)	mg/kg ds	0.002	< <b>0.010</b>	-	0.015	2.0075	4
som c/t heptachloorepoxide	mg/kg ds	0.001	< <b>0.0070</b>	-	0.002	2.001	4
som chloordaan	mg/kg ds	0.001	< <b>0.0070</b>	-	0.002	2.001	4
som OCBs (landbodem)	mg/kg ds	0.016	<b>0.082</b>	-	0.4		

Monsterreferentie		<b>8014747</b>						
Monsteromschrijving		MM-02, 02: 0-50, 04: 0-50, 05: 0-50, 06: 0-50, 07: 0-50, 08: 7-50, 09: 0-50, 10: 0-50, 13: 0-50, 14: 0-50						
Analyse	Eenheid	Analyseseres.	Gestand.Res.	Toetsoordeel	AW	T	I	
<i>Lutum/Humus</i>								
Organische stof	% (m/m ds)	3.9	<b>10</b>					
Lutum	% (m/m ds)	1.2	<b>25</b>					
<i>Droogrest</i>								
droge stof	%	82.8	<b>82.8</b>	@				
<i>Metalen ICP-AES</i>								
arsen (As)	mg/kg ds	6.1	<b>10</b>	-	20	48	76	
barium (Ba)	mg/kg ds	35	<b>140</b>	@	190	555	920	
cadmium (Cd)	mg/kg ds	< 0.2	< <b>0.22</b>	-	0.6	6.8	13	
chrom (Cr)	mg/kg ds	< 10	< <b>13</b>	-	55	117.5	180	
kobalt (Co)	mg/kg ds	< 3	< <b>7.4</b>	-	15	102.5	190	
koper (Cu)	mg/kg ds	11	<b>21</b>	-	40	115	190	
kwik (Hg) (niet vluchtig)	mg/kg ds	0.06	<b>0.08</b>	-	0.15	18.075	36	
lood (Pb)	mg/kg ds	39	<b>59</b>	1.2 AW(WO)	50	290	530	
molybdeen (Mo)	mg/kg ds	< 1.5	< <b>1.0</b>	-	1.5	95.75	190	
nikkel (Ni)	mg/kg ds	< 4	< <b>8</b>	-	35	67.5	100	
zink (Zn)	mg/kg ds	59	<b>130</b>	-	140	430	720	
<i>Minerale olie</i>								
minerale olie (florisil clean-up)	mg/kg ds	< 35	< <b>63</b>	-	190	2595	5000	
<i>Polycyclische koolwaterstoffen</i>								
naftaleen	mg/kg ds	< 0.05	< <b>0.035</b>					
fenantreen	mg/kg ds	< 0.05	< <b>0.035</b>					
anthraceen	mg/kg ds	< 0.05	< <b>0.035</b>					
fluoranteen	mg/kg ds	0.14	<b>0.14</b>					
benzo(a)antraceen	mg/kg ds	0.07	<b>0.07</b>					
chryseen	mg/kg ds	0.09	<b>0.09</b>					
benzo(k)fluoranteen	mg/kg ds	0.07	<b>0.07</b>					
benzo(a)pyreen	mg/kg ds	0.09	<b>0.09</b>					
benzo(ghi)peryleen	mg/kg ds	0.07	<b>0.07</b>					
indeno(1,2,3-cd)pyreen	mg/kg ds	0.06	<b>0.06</b>					
<i>Sommaties</i>								
som PAK (10)	mg/kg ds	0.7	<b>0.70</b>	-	1.5	20.75	40	
<i>Polychloorbifenylen</i>								
PCB - 28	mg/kg ds	< 0.001	< <b>0.0018</b>					
PCB - 52	mg/kg ds	< 0.001	< <b>0.0018</b>					
PCB - 101	mg/kg ds	< 0.001	< <b>0.0018</b>					
PCB - 118	mg/kg ds	< 0.001	< <b>0.0018</b>					
PCB - 138	mg/kg ds	< 0.001	< <b>0.0018</b>					
PCB - 153	mg/kg ds	< 0.001	< <b>0.0018</b>					
PCB - 180	mg/kg ds	< 0.001	< <b>0.0018</b>					
<i>Sommaties</i>								
som PCBs (7)	mg/kg ds	0.005	< <b>0.013</b>	-	0.02	0.51	1	



*Organochloorbestrijdingsmiddelen*

2,4-DDD (o,p-DDD)	mg/kg ds	< 0.001	< <b>0.0018</b>				
4,4-DDD (p,p-DDD)	mg/kg ds	0.007	<b>0.018</b>				
2,4-DDE (o,p-DDE)	mg/kg ds	< 0.001	< <b>0.0018</b>				
4,4-DDE (p,p-DDE)	mg/kg ds	0.003	<b>0.0077</b>				
2,4-DDT (o,p-DDT)	mg/kg ds	< 0.001	< <b>0.0018</b>				
4,4-DDT (p,p-DDT)	mg/kg ds	0.032	<b>0.082</b>				
aldrin	mg/kg ds	< 0.001	< <b>0.0018</b>				0.32
dieldrin	mg/kg ds	< 0.001	< <b>0.0018</b>				
endrin	mg/kg ds	< 0.001	< <b>0.0018</b>				
telodrin	mg/kg ds	< 0.001	< <b>0.0018</b>				
isodrin	mg/kg ds	< 0.001	< <b>0.0018</b>				
heptachloor	mg/kg ds	< 0.001	< <b>0.0018</b>	-	0.0007	2.00035	4
heptachloorepoxide (cis)	mg/kg ds	< 0.001	< <b>0.0018</b>				
heptachloorepoxide (trans)	mg/kg ds	< 0.001	< <b>0.0018</b>				
alfa-endosulfan	mg/kg ds	< 0.001	< <b>0.0018</b>	-	0.0009	2.00045	4
endosulfansulfaat	mg/kg ds	< 0.002	< <b>0.0036</b>	@			
alfa - HCH	mg/kg ds	< 0.001	< <b>0.0018</b>	-	0.001	8.5005	17
beta - HCH	mg/kg ds	< 0.001	< <b>0.0018</b>	-	0.002	0.801	1.6
gamma - HCH (lindaan)	mg/kg ds	< 0.001	< <b>0.0018</b>	-	0.003	0.6015	1.2
delta - HCH	mg/kg ds	< 0.001	< <b>0.0018</b>	@			
chloordaan (cis)	mg/kg ds	< 0.001	< <b>0.0018</b>				
chloordaan (trans)	mg/kg ds	< 0.001	< <b>0.0018</b>				
hexachloorbenzeen	mg/kg ds	< 0.001	< <b>0.0018</b>	-	0.0085	1.00425	2
hexachloorbutadieen	mg/kg ds	< 0.001	< <b>0.0018</b>	-	0.003		

*Sommaties*

som DDD	mg/kg ds	0.008	<b>0.020</b>	-	0.02	17.01	34
som DDE	mg/kg ds	0.004	<b>0.0095</b>	-	0.1	1.2	2.3
som DDT	mg/kg ds	0.033	<b>0.084</b>	-	0.2	0.95	1.7
som drins (3)	mg/kg ds	0.002	< <b>0.0054</b>	-	0.015	2.0075	4
som c/t heptachloorepoxide	mg/kg ds	0.001	< <b>0.0036</b>	-	0.002	2.001	4
som chloordaan	mg/kg ds	0.001	< <b>0.0036</b>	-	0.002	2.001	4
som OCBs (landbodern)	mg/kg ds	0.055	<b>0.14</b>	-	0.4		

Monsterreferentie		<b>8014748</b>						
Monsteromschrijving		MM-03, 01: 90-140, 01: 150-200, 02: 50-100, 02: 100-150, 02: 150-200, 03: 50-100, 03: 100-150, 03: 150-200						
Analyse	Eenheid	Analyseseres.	Gestand.Res.	Toetsoordeel	AW	T	I	
<i>Lutum/Humus</i>								
Organische stof	% (m/m ds)	1.6	<b>10</b>					
Lutum	% (m/m ds)	1.2	<b>25</b>					
<i>Droogrest</i>								
droge stof	%	83.5	<b>83.5</b>	@				
<i>Metalen ICP-AES</i>								
arsen (As)	mg/kg ds	< 4	<b>&lt; 4.9</b>	-	20	48	76	
barium (Ba)	mg/kg ds	< 20	<b>&lt; 54</b>	@	190	555	920	
cadmium (Cd)	mg/kg ds	< 0.2	<b>&lt; 0.24</b>	-	0.6	6.8	13	
chrom (Cr)	mg/kg ds	< 10	<b>&lt; 13</b>	-	55	117.5	180	
kobalt (Co)	mg/kg ds	< 3	<b>&lt; 7.4</b>	-	15	102.5	190	
koper (Cu)	mg/kg ds	< 5	<b>&lt; 7.2</b>	-	40	115	190	
kwik (Hg) (niet vluchtig)	mg/kg ds	< 0.05	<b>&lt; 0.05</b>	-	0.15	18.075	36	
lood (Pb)	mg/kg ds	16	<b>25</b>	-	50	290	530	
molybdeen (Mo)	mg/kg ds	< 1.5	<b>&lt; 1.0</b>	-	1.5	95.75	190	
nikkel (Ni)	mg/kg ds	< 4	<b>&lt; 8</b>	-	35	67.5	100	
zink (Zn)	mg/kg ds	33	<b>78</b>	-	140	430	720	
<i>Minerale olie</i>								
minerale olie (florisil clean-up)	mg/kg ds	< 35	<b>&lt; 120</b>	-	190	2595	5000	
<i>Polycyclische koolwaterstoffen</i>								
naftaleen	mg/kg ds	< 0.05	<b>&lt; 0.035</b>					
fenantreen	mg/kg ds	< 0.05	<b>&lt; 0.035</b>					
anthraceen	mg/kg ds	< 0.05	<b>&lt; 0.035</b>					
fluoranteen	mg/kg ds	< 0.05	<b>&lt; 0.035</b>					
benzo(a)antraceen	mg/kg ds	< 0.05	<b>&lt; 0.035</b>					
chryseen	mg/kg ds	< 0.05	<b>&lt; 0.035</b>					
benzo(k)fluoranteen	mg/kg ds	< 0.05	<b>&lt; 0.035</b>					
benzo(a)pyreen	mg/kg ds	< 0.05	<b>&lt; 0.035</b>					
benzo(ghi)peryleen	mg/kg ds	< 0.05	<b>&lt; 0.035</b>					
indeno(1,2,3-cd)pyreen	mg/kg ds	< 0.05	<b>&lt; 0.035</b>					
<i>Sommaties</i>								
som PAK (10)	mg/kg ds	0.35	<b>&lt; 0.35</b>	-	1.5	20.75	40	
<i>Polychloorbifenylen</i>								
PCB - 28	mg/kg ds	< 0.001	<b>&lt; 0.0035</b>					
PCB - 52	mg/kg ds	< 0.001	<b>&lt; 0.0035</b>					
PCB - 101	mg/kg ds	< 0.001	<b>&lt; 0.0035</b>					
PCB - 118	mg/kg ds	< 0.001	<b>&lt; 0.0035</b>					
PCB - 138	mg/kg ds	< 0.001	<b>&lt; 0.0035</b>					
PCB - 153	mg/kg ds	< 0.001	<b>&lt; 0.0035</b>					
PCB - 180	mg/kg ds	< 0.001	<b>&lt; 0.0035</b>					
<i>Sommaties</i>								
som PCBs (7)	mg/kg ds	0.005	<b>&lt; 0.024</b>	-	0.02	0.51	1	

<b>Legenda</b>	
@	Geen toetsoordeel mogelijk
-	<= Achtergrondwaarde
x AW(WO)	x maal Achtergrondwaarde (Wonen)
N.B.	De vermelde tussenwaarde is door MijnLab berekend en is niet afkomstig uit BoToVa

Hunneman Milieu-Advies  
T.a.v. mevrouw L. van Hille  
Barkstraat 5  
8102GV RAALTE

Uw kenmerk : 230901-NEN/VOA Wijheseweg 3-5 Raalte.  
Ons kenmerk : Project 1655876  
Validatieref. : 1655876\_certificaat\_v1  
Opdrachtverificatiecode: DPIP-RFEM-VVZN-HCSL  
Bijlage(n) : 4 tabel(len) + 2 bijlage(n)

Amsterdam, 6 december 2023

Hierbij zend ik u de resultaten van het laboratoriumonderzoek dat op uw verzoek is uitgevoerd in de door u aangeboden monsters.

De resultaten hebben uitsluitend betrekking op de monsters, zoals die door u voor analyse ter beschikking werden gesteld.

Het onderzoek is, met uitzondering van eventueel uitbesteed onderzoek, uitgevoerd door Eurofins Omegam. Informatie omtrent de gebruikte analysemethode(n) kunt u vinden in ons klantenportaal Mijn Lab onder "Info en Docs".

Ik wijs u erop dat het analysecertificaat alleen in zijn geheel mag worden gereproduceerd. Ik vertrouw erop uw opdracht volledig en naar tevredenheid te hebben uitgevoerd. Heeft u naar aanleiding van deze rapportage nog vragen, dan verzoek ik u contact op te nemen met onze klantenservice.

Hoogachtend,  
namens Eurofins Omegam,



Ing. J. Tukker  
Manager productie

Op dit certificaat zijn onze algemene voorwaarden van toepassing.  
Dit analysecertificaat mag niet anders dan in zijn geheel worden gereproduceerd.

**ANALYSECERTIFICAAT**

**Projectcode** : 1655876  
**Uw project omschrijving** : 230901-NEN/VOA Wijheseweg 3-5 Raalte.  
**Opdrachtgever** : Hunneman Milieu-Advies

**Uw Monsterreferenties**

8014746 = MM-01, 01: 4-40, 03: 8-50, 11: 8-40, 12: 8-40

8014747 = MM-02, 02: 0-50, 04: 0-50, 05: 0-50, 06: 0-50, 07: 0-50, 08: 7-50, 09: 0-50, 10: 0-50, 13: 0-50, 14: 0-50

<b>Opgegeven bemonsteringsdatum</b> :	<b>01/12/2023</b>	<b>01/12/2023</b>
<b>Ontvangstdatum opdracht</b> :	<b>01/12/2023</b>	<b>01/12/2023</b>
<b>Startdatum</b> :	<b>01/12/2023</b>	<b>01/12/2023</b>
<b>Monstercode</b> :	<b>8014746</b>	<b>8014747</b>
<b>Uw Matrix</b> :	<b>Grond</b>	<b>Grond</b>

**Monstervoorbewerking**

S AS3000 (steekmonster)		<b>uitgevoerd</b>	<b>uitgevoerd</b>
S gewicht artefact	g	<b>n.v.t.</b>	<b>n.v.t.</b>
S soort artefact		<b>n.v.t.</b>	<b>n.v.t.</b>
S voorbewerking AS3000		<b>uitgevoerd</b>	<b>uitgevoerd</b>

**Algemeen onderzoek - fysisch**

S droge stof	%	<b>90,7</b>	<b>82,8</b>
S organische stof (gec. voor lutum)	% (m/m ds)	<b>0,6</b>	<b>3,9</b>
S lutumgehalte (pipetmethode)	% (m/m ds)	<b>&lt; 1</b>	<b>1,2</b>

**Anorganische parameters - metalen**

S arseen (As)	mg/kg ds	<b>&lt; 4,0</b>	<b>6,1</b>
S barium (Ba)	mg/kg ds	<b>&lt; 20</b>	<b>35</b>
S cadmium (Cd)	mg/kg ds	<b>&lt; 0,20</b>	<b>&lt; 0,20</b>
S chroom (Cr)	mg/kg ds	<b>&lt; 10</b>	<b>&lt; 10</b>
S kobalt (Co)	mg/kg ds	<b>&lt; 3,0</b>	<b>&lt; 3,0</b>
S koper (Cu)	mg/kg ds	<b>&lt; 5,0</b>	<b>11</b>
S kwik (Hg) (niet vluchtig)	mg/kg ds	<b>&lt; 0,05</b>	<b>0,06</b>
S lood (Pb)	mg/kg ds	<b>&lt; 10</b>	<b>39</b>
S molybdeen (Mo)	mg/kg ds	<b>&lt; 1,5</b>	<b>&lt; 1,5</b>
S nikkel (Ni)	mg/kg ds	<b>&lt; 4</b>	<b>&lt; 4</b>
S zink (Zn)	mg/kg ds	<b>&lt; 20</b>	<b>59</b>

**Organische parameters - niet aromatisch**

S minerale olie (florisil clean-up)	mg/kg ds	<b>&lt; 35</b>	<b>&lt; 35</b>
-------------------------------------	----------	----------------	----------------

**Organische parameters - aromatisch**
*Polycyclische koolwaterstoffen:*

S naftaleen	mg/kg ds	<b>&lt; 0,05</b>	<b>&lt; 0,05</b>
S fenantreen	mg/kg ds	<b>&lt; 0,05</b>	<b>&lt; 0,05</b>
S anthraceen	mg/kg ds	<b>&lt; 0,05</b>	<b>&lt; 0,05</b>
S fluoranteen	mg/kg ds	<b>&lt; 0,05</b>	<b>0,14</b>
S benzo(a)antracene	mg/kg ds	<b>&lt; 0,05</b>	<b>0,07</b>
S chryseen	mg/kg ds	<b>&lt; 0,05</b>	<b>0,09</b>
S benzo(k)fluoranteen	mg/kg ds	<b>&lt; 0,05</b>	<b>0,07</b>
S benzo(a)pyreen	mg/kg ds	<b>&lt; 0,05</b>	<b>0,09</b>
S benzo(ghi)peryleen	mg/kg ds	<b>&lt; 0,05</b>	<b>0,07</b>
S indeno(1,2,3-cd)pyreen	mg/kg ds	<b>&lt; 0,05</b>	<b>0,06</b>
S som PAK (10)	mg/kg ds	<b>0,35</b>	<b>0,70</b>

**Organische parameters - gehalogeneerd**
*Polychloorbifenylen:*

S PCB -28	mg/kg ds	<b>&lt; 0,001</b>	<b>&lt; 0,001</b>
S PCB -52	mg/kg ds	<b>&lt; 0,001</b>	<b>&lt; 0,001</b>
S PCB -101	mg/kg ds	<b>&lt; 0,001</b>	<b>&lt; 0,001</b>
S PCB -118	mg/kg ds	<b>&lt; 0,001</b>	<b>&lt; 0,001</b>
S PCB -138	mg/kg ds	<b>&lt; 0,001</b>	<b>&lt; 0,001</b>
S PCB -153	mg/kg ds	<b>&lt; 0,001</b>	<b>&lt; 0,001</b>
S PCB -180	mg/kg ds	<b>&lt; 0,001</b>	<b>&lt; 0,001</b>
S som PCBs (7)	mg/kg ds	<b>0,005</b>	<b>0,005</b>

Dit analyse-certificaat, inclusief voorblad en eventuele bijlage(n), mag niet anders dan in zijn geheel worden gereproduceerd.

- De met een 'S' gemerkte analyses zijn door RvA geaccrediteerd (L086) en op basis van het schema AS 3000 erkend.

Opdrachtverificatiecode: DPII-RFEM-VVZN-HCSL

Ref.: 1655876\_certificaat\_v1

**ANALYSECERTIFICAAT**

**Projectcode** : 1655876  
**Uw project omschrijving** : 230901-NEN/VOA Wijheseweg 3-5 Raalte.  
**Opdrachtgever** : Hunneman Milieu-Advies

**Uw Monsterreferenties**

**8014746** = MM-01, 01: 4-40, 03: 8-50, 11: 8-40, 12: 8-40

**8014747** = MM-02, 02: 0-50, 04: 0-50, 05: 0-50, 06: 0-50, 07: 0-50, 08: 7-50, 09: 0-50, 10: 0-50, 13: 0-50, 14: 0-50

<b>Opgegeven bemonsteringsdatum</b> :	<b>01/12/2023</b>	<b>01/12/2023</b>
<b>Ontvangstdatum opdracht</b> :	<b>01/12/2023</b>	<b>01/12/2023</b>
<b>Startdatum</b> :	<b>01/12/2023</b>	<b>01/12/2023</b>
<b>Monstercode</b> :	<b>8014746</b>	<b>8014747</b>
<b>Uw Matrix</b> :	<b>Grond</b>	<b>Grond</b>

**Organische parameters - bestrijdingsmiddelen**
*Organochloorbestrijdingsmiddelen:*

S 2,4-DDD (o,p-DDD)	mg/kg ds	< 0,001	< 0,001
S 4,4-DDD (p,p-DDD)	mg/kg ds	< 0,001	0,007
S 2,4-DDE (o,p-DDE)	mg/kg ds	< 0,001	< 0,001
S 4,4-DDE (p,p-DDE)	mg/kg ds	0,001	0,003
S 2,4-DDT (o,p-DDT)	mg/kg ds	< 0,001	< 0,001
S 4,4-DDT (p,p-DDT)	mg/kg ds	0,002	0,032
S aldrin	mg/kg ds	< 0,001	< 0,001
S dieldrin	mg/kg ds	< 0,001	< 0,001
S endrin	mg/kg ds	< 0,001	< 0,001
S telodrin	mg/kg ds	< 0,001	< 0,001
S isodrin	mg/kg ds	< 0,001	< 0,001
S heptachloor	mg/kg ds	< 0,001	< 0,001
S heptachloorepoxide (cis)	mg/kg ds	< 0,001	< 0,001
S heptachloorepoxide (trans)	mg/kg ds	< 0,001	< 0,001
S alfa-endosulfan	mg/kg ds	< 0,001	< 0,001
S endosulfansulfaat	mg/kg ds	< 0,002	< 0,002
S alfa -HCH	mg/kg ds	< 0,001	< 0,001
S beta -HCH	mg/kg ds	< 0,001	< 0,001
S gamma -HCH (lindaan)	mg/kg ds	< 0,001	< 0,001
S delta -HCH	mg/kg ds	< 0,001	< 0,001
S chloordaan (cis)	mg/kg ds	< 0,001	< 0,001
S chloordaan (trans)	mg/kg ds	< 0,001	< 0,001
S hexachloorbenzeen	mg/kg ds	< 0,001	< 0,001
S hexachloorbutadieen	mg/kg ds	< 0,001	< 0,001
S som DDD	mg/kg ds	0,001	0,008
S som DDE	mg/kg ds	0,002	0,004
S som DDT	mg/kg ds	0,003	0,033
S som DDD /DDE /DDTs	mg/kg ds	0,006	0,044
S som drins (3)	mg/kg ds	0,002	0,002
S som c/t heptachloorepoxide	mg/kg ds	0,001	0,001
S som chloordaan	mg/kg ds	0,001	0,001
S som OCBs (landbodern)	mg/kg ds	0,016	0,055
S som OCBs (waterbodern)	mg/kg ds	0,018	0,057

**ANALYSECERTIFICAAT**

**Projectcode** : 1655876  
**Uw project omschrijving** : 230901-NEN/VOA Wijheseweg 3-5 Raalte.  
**Opdrachtgever** : Hunneman Milieu-Advies

**Uw Monsterreferenties**

8014748 = MM-03, 01: 90-140, 01: 150-200, 02: 50-100, 02: 100-150, 02: 150-200, 03: 50-100, 03: 100-150, 03: 150-200

**Opgegeven bemonsteringsdatum** : 01/12/2023  
**Ontvangstdatum opdracht** : 01/12/2023  
**Startdatum** : 01/12/2023  
**Monstercode** : 8014748  
**Uw Matrix** : Grond

**Monstervoorbewerking**

S AS3000 (steekmonster)		<b>uitgevoerd</b>
S gewicht artefact	g	n.v.t.
S soort artefact		n.v.t.
S voorbewerking AS3000		<b>uitgevoerd</b>

**Algemeen onderzoek - fysisch**

S droge stof	%	<b>83,5</b>
S organische stof (gec. voor lutum)	% (m/m ds)	<b>1,6</b>
S lutumgehalte (pipetmethode)	% (m/m ds)	<b>1,2</b>

**Anorganische parameters - metalen**

S arseen (As)	mg/kg ds	<b>&lt; 4,0</b>
S barium (Ba)	mg/kg ds	<b>&lt; 20</b>
S cadmium (Cd)	mg/kg ds	<b>&lt; 0,20</b>
S chroom (Cr)	mg/kg ds	<b>&lt; 10</b>
S kobalt (Co)	mg/kg ds	<b>&lt; 3,0</b>
S koper (Cu)	mg/kg ds	<b>&lt; 5,0</b>
S kwik (Hg) (niet vluchtig)	mg/kg ds	<b>&lt; 0,05</b>
S lood (Pb)	mg/kg ds	<b>16</b>
S molybdeen (Mo)	mg/kg ds	<b>&lt; 1,5</b>
S nikkel (Ni)	mg/kg ds	<b>&lt; 4</b>
S zink (Zn)	mg/kg ds	<b>33</b>

**Organische parameters - niet aromatisch**

S minerale olie (florisil clean-up)	mg/kg ds	<b>&lt; 35</b>
-------------------------------------	----------	----------------

**Organische parameters - aromatisch**
*Polycyclische koolwaterstoffen:*

S naftaleen	mg/kg ds	<b>&lt; 0,05</b>
S fenantreen	mg/kg ds	<b>&lt; 0,05</b>
S anthraceen	mg/kg ds	<b>&lt; 0,05</b>
S fluoranteen	mg/kg ds	<b>&lt; 0,05</b>
S benzo(a)antraceen	mg/kg ds	<b>&lt; 0,05</b>
S chryseen	mg/kg ds	<b>&lt; 0,05</b>
S benzo(k)fluoranteen	mg/kg ds	<b>&lt; 0,05</b>
S benzo(a)pyreen	mg/kg ds	<b>&lt; 0,05</b>
S benzo(ghi)peryleen	mg/kg ds	<b>&lt; 0,05</b>
S indeno(1,2,3-cd)pyreen	mg/kg ds	<b>&lt; 0,05</b>
S som PAK (10)	mg/kg ds	<b>0,35</b>

**Organische parameters - gehalogeneerd**
*Polychloorbifenylen:*

S PCB -28	mg/kg ds	<b>&lt; 0,001</b>
S PCB -52	mg/kg ds	<b>&lt; 0,001</b>
S PCB -101	mg/kg ds	<b>&lt; 0,001</b>
S PCB -118	mg/kg ds	<b>&lt; 0,001</b>
S PCB -138	mg/kg ds	<b>&lt; 0,001</b>
S PCB -153	mg/kg ds	<b>&lt; 0,001</b>
S PCB -180	mg/kg ds	<b>&lt; 0,001</b>
S som PCBs (7)	mg/kg ds	<b>0,005</b>

Dit analyse-certificaat, inclusief voorblad en eventuele bijlage(n), mag niet anders dan in zijn geheel worden gereproduceerd.

- De met een 'S' gemerkte analyses zijn door RvA geaccrediteerd (L086) en op basis van het schema AS 3000 erkend.

Opdrachtverificatiecode: DPII-RFEM-VVZN-HCSL

Ref.: 1655876\_certificaat\_v1

---

---

**ANALYSECERTIFICAAT**

---

**Projectcode** : 1655876  
**Uw project omschrijving** : 230901-NEN/VOA Wijheseweg 3-5 Raalte.  
**Opdrachtgever** : Hunneman Milieu-Advies

---

## Opmerkingen m.b.t. analyses

---

### Opmerking(en) algemeen

De volgende informatie is indien van toepassing verstrekt door de opdrachtgever:  
Project omschrijving, Monsterreferentie(s), Opgegeven bemonsteringsdatum, Matrix, Monsterdiepte, Potnr (Barcode), Veldgegevens, Veldwaarnemingen en Bemonsteringsdata. De opgegeven bemonsteringsdatum kan van invloed zijn op de geldigheid van de resultaten.

### Organische stof gehalte (gecorrigeerd voor lutum en vrij ijzer in de vorm van Fe<sub>2</sub>O<sub>3</sub>)

Het organische stofgehalte is gecorrigeerd voor het in het analysecertificaat gerapporteerde lutumgehalte. Indien het lutumgehalte niet is gerapporteerd is de correctie uitgevoerd met een lutumgehalte van 5,4% (gemiddeld lutumgehalte Nederlandse bodem, AS3010/AS3210, prestatieblad organische stofgehalte in grond/waterbodem). Indien het vrij ijzergehalte is bepaald en groter is dan 5 % m/m, is bij de berekening van het organische stof gecorrigeerd voor dat gehalte aan vrij ijzer.

### Sommatie van concentraties voor groepsparameters

De sommatie is uitgevoerd volgens AS3000 paragraaf 2.5.2 en bijlage 3.

---

**ANALYSECERTIFICAAT**

**Projectcode** : 1655876  
**Uw project omschrijving** : 230901-NEN/VOA Wijheseweg 3-5 Raalte.  
**Opdrachtgever** : Hunneman Milieu-Advies

**Barcodeschema's**

<i>Monstercode</i>	<i>Uw referentie</i>	<i>uw monsterref.</i>	<i>uw diepte</i>	<i>uw barcode</i>
8014746	MM-01, 01: 4-40, 03: 8-50, 11: 8-40, 12: 8-40	01	0.04-0.40	4527094AA
		03	0.08-0.50	4526917AA
		11	0.08-0.40	4526789AA
		12	0.08-0.40	4526923AA
8014747	MM-02, 02: 0-50, 04: 0-50, 05: 0-50, 06: 0-50, 07: 0-50, 08: 7-50, 09: 0-50, 10: 0-50, 13: 0-50, 14: 0-50	02	0.00-0.50	4526788AA
		04	0.00-0.50	4482645AA
		05	0.00-0.50	4527243AA
		06	0.00-0.50	4527087AA
		07	0.00-0.50	4527083AA
		08	0.07-0.50	4527090AA
		09	0.00-0.50	4482659AA
		10	0.00-0.50	4526786AA
		13	0.00-0.50	4482657AA
		14	0.00-0.50	4527113AA
8014748	MM-03, 01: 90-140, 01: 150-200, 02: 50-100, 02: 100-150, 02: 150-200, 03: 50-100, 03: 100-150, 03: 150-200	01	0.90-1.40	4527091AA
		01	1.50-2.00	4527084AA
		02	0.50-1.00	4526768AA
		02	1.00-1.50	4526704AA
		02	1.50-2.00	4482653AA
		03	0.50-1.00	4482655AA
		03	1.00-1.50	4526708AA
03	1.50-2.00	4482667AA		



---



---

**ANALYSECERTIFICAAT**

---

**Projectcode** : 1655876  
**Uw project omschrijving** : 230901-NEN/VOA Wijheseweg 3-5 Raalte.  
**Opdrachtgever** : Hunneman Milieu-Advies

---

## Analysemethoden Grond (AS3000)

### AS3000

In dit analysecertificaat zijn de met 'S' gemerkte analyses uitgevoerd volgens de analysemethoden beschreven in het "Accreditatieschema Laboratoriumanalyses voor grond-, waterbodem- en grondwateronderzoek (AS SIKB 3000)". Het laboratoriumonderzoek is uitgevoerd volgens de onderstaande analysemethoden. Deze analyses zijn vastgelegd in het geldende accreditatie-certificaat met bijbehorende verrichtingenlijst L086 van Eurofins Omegam BV.

voorbewerking AS3000	: Conform AS3000 en NEN-EN 16179
Droge stof	: Conform AS3010 prestatieblad 2
Organische stof (gec. voor lutum)	: Conform AS3010 prestatieblad 3 en gelijkwaardig aan NEN 5754
Lutumgehalte (pipetmethode)	: Conform AS3010 prestatieblad 4; gelijkwaardig aan NEN 5753
Arseen (As)	: Conform AS3050 prestatieblad 1 en NEN-EN-ISO 17294-2 en destructie conform NEN 6961
Barium (Ba)	: Conform AS3010 prestatieblad 5 en NEN-EN-ISO 17294-2 en destructie conform NEN 6961
Cadmium (Cd)	: Conform AS3010 prestatieblad 5 en NEN-EN-ISO 17294-2 en destructie conform NEN 6961
Chroom (Cr)	: Conform AS3050 prestatieblad 1 en NEN-EN-ISO 17294-2 en destructie conform NEN 6961
Kobalt (Co)	: Conform AS3010 prestatieblad 5 en NEN-EN-ISO 17294-2 en destructie conform NEN 6961
Koper (Cu)	: Conform AS3010 prestatieblad 5 en NEN-EN-ISO 17294-2 en destructie conform NEN 6961
Kwik (Hg) (niet vluchtig)	: Conform AS3010 prestatieblad 5 en NEN-EN-ISO 17294-2 en destructie conform NEN 6961
Lood (Pb)	: Conform AS3010 prestatieblad 5 en NEN-EN-ISO 17294-2 en destructie conform NEN 6961
Molybdeen (Mo)	: Conform AS3010 prestatieblad 5 en NEN-EN-ISO 17294-2 en destructie conform NEN 6961
Nikkel (Ni)	: Conform AS3010 prestatieblad 5 en NEN-EN-ISO 17294-2 en destructie conform NEN 6961
Zink (Zn)	: Conform AS3010 prestatieblad 5 en NEN-EN-ISO 17294-2 en destructie conform NEN 6961
Minerale olie (florisil clean-up)	: Conform AS3010 prestatieblad 7
PAKs	: Conform AS3010 prestatieblad 6
PCBs	: Conform AS3010 prestatieblad 8
delta HCH Endosulfansulfaat	: Conform AS3020 prestatieblad 3
OCBs	: Conform AS3020 prestatieblad 1 en 3

---

Project	<b>230901-NEN/VOA Wijheseweg 3-5 Raalte.</b>		
Certificaten	<b>1662324</b>		
Toetsing	<b>T.13 - Beoordeling kwaliteit van grondwater volgens Wbb</b>		
Toetsversie	<b>BoToVa 2.1.0</b>	Toetsdatum: 19 december 2023 08:21	

Monsterreferentie	<b>8033094</b>		
Monsteromschrijving	peilbuis, 01-1: 160-260		

Analyse	Eenheid	Analyseseres.	Toetsoordeel	S	T	I
---------	---------	---------------	--------------	---	---	---

*Metalen ICP-MS (opgelost)*

arsen (As)	µg/l	< 5	-	10	35	60
barium (Ba)	µg/l	110	2.2 S	50	337.5	625
cadmium (Cd)	µg/l	< 0.2	-	0.4	3.2	6
chrom (Cr)	µg/l	1.7	1.7 S	1	15.5	30
kobalt (Co)	µg/l	4	-	20	60	100
koper (Cu)	µg/l	9.4	-	15	45	75
Kwik (Hg) (niet vluchtig)	µg/l	< 0.05	-	0.05	0.175	0.3
lood (Pb)	µg/l	< 2	-	15	45	75
molybdeen (Mo)	µg/l	2.6	-	5	152.5	300
nikkel (Ni)	µg/l	12	-	15	45	75
zink (Zn)	µg/l	< 10	-	65	432.5	800

*Minerale olie*

minerale olie (florisil clean-up)	µg/l	< 50	-	50	325	600
-----------------------------------	------	------	---	----	-----	-----

*Vluchtige aromaten*

benzeen	µg/l	< 0.2	-	0.2	15.1	30
ethylbenzeen	µg/l	< 0.2	-	4	77	150
naftaleen	µg/l	< 0.02	-	0.01	35.005	70
o-xyleen	µg/l	< 0.1	-	-	-	-
styreen	µg/l	< 0.2	-	6	153	300
tolueen	µg/l	< 0.2	-	7	503.5	1000
xyleen (som m+p)	µg/l	< 0.2	-	-	-	-

*Sommaties aromaten*

som xylenen	µg/l	0.2	-	0.2	35.1	70
-------------	------	-----	---	-----	------	----

*Vluchtige chlooralifaten*

1,1,1-trichloorethaan	µg/l	< 0.1	-	0.01	150.005	300
1,1,2-trichloorethaan	µg/l	< 0.1	-	0.01	65.005	130
1,1-dichloorethaan	µg/l	< 0.2	-	7	453.5	900
1,1-dichlooretheen	µg/l	< 0.1	-	0.01	5.005	10
1,1-dichloorpropaan	µg/l	< 0.2	-	-	-	-
1,2-dichloorethaan	µg/l	< 0.2	-	7	203.5	400
1,2-dichloorpropaan	µg/l	< 0.2	-	-	-	-
1,3-dichloorpropaan	µg/l	< 0.2	-	-	-	-
cis-1,2-dichlooretheen	µg/l	< 0.1	-	-	-	-
dichloormethaan	µg/l	< 0.2	-	0.01	500.005	1000
monochlooretheen (vinylchlori	µg/l	< 0.2	-	0.01	2.505	5
tetrachlooretheen	µg/l	< 0.1	-	0.01	20.005	40
tetrachloormethaan	µg/l	< 0.1	-	0.01	5.005	10
trans-1,2-dichlooretheen	µg/l	< 0.1	-	-	-	-
trichlooretheen	µg/l	< 0.2	-	24	262	500
trichloormethaan	µg/l	< 0.2	-	6	203	400

*Sommaties*

som C+T dichlooretheen	µg/l	0.1	-	0.01	10.005	20
som dichloorpropanen	µg/l	0.4	-	0.8	40.4	80

*Vluchtige gehalogeneerde alifaten - divers*

tribroommethaan (bromoform	µg/l	< 0.2	@	-	-	630
----------------------------	------	-------	---	---	---	-----

Toetsoordeel monster 8033094:	Overschrijding Streefwaarde
-------------------------------	-----------------------------

Legenda	
x S	x maal Streefwaarde
@	Geen toetsoordeel mogelijk
-	<= Streefwaarde
N.B.	De vermelde tussenwaarde is door MijnLab berekend en is niet afkomstig uit BoToVa

Hunneman Milieu-Advies  
T.a.v. de heer J.A.G. Hunneman  
Barkstraat 5  
8102GV RAALTE

Uw kenmerk : 230901-NEN/VOA Wijheseweg 3-5 Raalte.  
Ons kenmerk : Project 1662324  
Validatieref. : 1662324\_certificaat\_v1  
Opdrachtverificatiecode: RRFD-KLEC-VPEJ-ZWMMV  
Bijlage(n) : 2 tabel(len) + 2 bijlage(n)

Amsterdam, 18 december 2023

Hierbij zend ik u de resultaten van het laboratoriumonderzoek dat op uw verzoek is uitgevoerd in de door u aangeboden monsters.

De resultaten hebben uitsluitend betrekking op de monsters, zoals die door u voor analyse ter beschikking werden gesteld.

Het onderzoek is, met uitzondering van eventueel uitbesteed onderzoek, uitgevoerd door Eurofins Omegam. Informatie omtrent de gebruikte analysemethode(n) kunt u vinden in ons klantenportaal Mijn Lab onder "Info en Docs".

Ik wijs u erop dat het analysecertificaat alleen in zijn geheel mag worden gereproduceerd. Ik vertrouw erop uw opdracht volledig en naar tevredenheid te hebben uitgevoerd. Heeft u naar aanleiding van deze rapportage nog vragen, dan verzoek ik u contact op te nemen met onze klantenservice.

Hoogachtend,  
namens Eurofins Omegam,



Ing. J. Tukker  
Manager productie

Op dit certificaat zijn onze algemene voorwaarden van toepassing.  
Dit analysecertificaat mag niet anders dan in zijn geheel worden gereproduceerd.

**ANALYSECERTIFICAAT**

**Projectcode** : 1662324  
**Uw project omschrijving** : 230901-NEN/VOA Wijheseweg 3-5 Raalte.  
**Opdrachtgever** : Hunneman Milieu-Advies

**Uw Monsterreferenties**  
**8033094** = peilbuis, 01-1: 160-260

**Opgegeven bemonsteringsdatum** : 13/12/2023  
**Ontvangstdatum opdracht** : 13/12/2023  
**Startdatum** : 13/12/2023  
**Monstercode** : 8033094  
**Uw Matrix** : Grondwater

**Anorganische parameters - metalen**

*Metalen ICP-MS (opgelost):*

S arseen (As)	µg/l	< 5
S barium (Ba)	µg/l	110
S cadmium (Cd)	µg/l	< 0,2
S chroom (Cr)	µg/l	1,7
S kobalt (Co)	µg/l	4,0
S koper (Cu)	µg/l	9,4
S kwik (Hg) (niet vluchtig)	µg/l	< 0,05
S lood (Pb)	µg/l	< 2
S molybdeen (Mo)	µg/l	2,6
S nikkel (Ni)	µg/l	12
S zink (Zn)	µg/l	< 10

**Organische parameters - niet aromatisch**

S minerale olie (florisil clean-up) µg/l < 50

**Organische parameters - aromatisch**

*Vluchtige aromaten:*

S benzeen	µg/l	< 0,2
S ethylbenzeen	µg/l	< 0,2
S naftaleen	µg/l	< 0,02
S o-xyleen	µg/l	< 0,1
S styreen	µg/l	< 0,2
S toluen	µg/l	< 0,2
S xyleen (som m+p)	µg/l	< 0,2
S som xylenen	µg/l	0,2

**Organische parameters - gehalogeneerd**

*Vluchtige chlooralifaten:*

S 1,1,1-trichloorethaan	µg/l	< 0,1
S 1,1,2-trichloorethaan	µg/l	< 0,1
S 1,1-dichloorethaan	µg/l	< 0,2
S 1,1-dichlooretheen	µg/l	< 0,1
S 1,1-dichloorpropaan	µg/l	< 0,2
S 1,2-dichloorethaan	µg/l	< 0,2
S 1,2-dichloorpropaan	µg/l	< 0,2
S 1,3-dichloorpropaan	µg/l	< 0,2
S cis-1,2-dichlooretheen	µg/l	< 0,1
S dichloormethaan	µg/l	< 0,2
S monochlooretheen (vinylchloride)	µg/l	< 0,2
S tetrachlooretheen	µg/l	< 0,1
S tetrachloormethaan	µg/l	< 0,1
S trans-1,2-dichlooretheen	µg/l	< 0,1
S trichlooretheen	µg/l	< 0,2
S trichloormethaan	µg/l	< 0,2
S som C+T dichlooretheen	µg/l	0,1
S som dichloorpropanen	µg/l	0,4

*Vluchtige gehalogeneerde alifaten - divers:*

S tribroommethaan (bromofom) µg/l < 0,2

---

---

**A N A L Y S E C E R T I F I C A A T**

---

**Projectcode** : 1662324  
**Uw project omschrijving** : 230901-NEN/VOA Wijheseweg 3-5 Raalte.  
**Opdrachtgever** : Hunneman Milieu-Advies

---

## Opmerkingen m.b.t. analyses

---

### Opmerking(en) algemeen

De volgende informatie is indien van toepassing verstrekt door de opdrachtgever:  
Project omschrijving, Monsterreferentie(s), Opgegeven bemonsteringsdatum, Matrix, Monsterdiepte, Potnr (Barcode), Veldgegevens, Veldwaarnemingen en Bemonsteringsdata. De opgegeven bemonsteringsdatum kan van invloed zijn op de geldigheid van de resultaten.

### Sommatie van concentraties voor groepsparameters

De sommatie is uitgevoerd volgens AS3000 paragraaf 2.5.2 en bijlage 3.

---

---

---

**ANALYSECERTIFICAAT**

---

**Projectcode** : 1662324  
**Uw project omschrijving** : 230901-NEN/VOA Wijheseweg 3-5 Raalte.  
**Opdrachtgever** : Hunneman Milieu-Advies

---

**Barcodeschema's**

---

<i>Monstercode</i>	<i>Uw referentie</i>	<i>uw monsterref.</i>	<i>uw diepte</i>	<i>uw barcode</i>
8033094	peilbuis, 01-1: 160-260	1	1.60-2.60	0478561YA
		1	1.60-2.60	0407929MM

---

---

**ANALYSECERTIFICAAT**

---

**Projectcode** : 1662324  
**Uw project omschrijving** : 230901-NEN/VOA Wijheseweg 3-5 Raalte.  
**Opdrachtgever** : Hunneman Milieu-Advies

---

## Analysemethoden Grondwater (AS3000)

### AS3000

In dit analysecertificaat zijn de met 'S' gemerkte analyses uitgevoerd volgens de analysemethoden beschreven in het "Accreditatieschema Laboratoriumanalyses voor grond-, waterbodem- en grondwateronderzoek (AS SIKB 3000)". Het laboratoriumonderzoek is uitgevoerd volgens de onderstaande analysemethoden. Deze analyses zijn vastgelegd in het geldende accreditatie-certificaat met bijbehorende verrichtingenlijst L086 van Eurofins Omegam BV.

Arseen (As)	: Conform AS3150 prestatieblad 1 en gelijkwaardig aan NEN-EN-ISO 17294-2
Barium (Ba)	: Conform AS3110 prestatieblad 3 en gelijkwaardig aan NEN-EN-ISO 17294-2
Cadmium (Cd)	: Conform AS3110 prestatieblad 3 en gelijkwaardig aan NEN-EN-ISO 17294-2
Chroom (Cr)	: Conform AS3150 prestatieblad 1 en gelijkwaardig aan NEN-EN-ISO 17294-2
Kobalt (Co)	: Conform AS3110 prestatieblad 3 en gelijkwaardig aan NEN-EN-ISO 17294-2
Koper (Cu)	: Conform AS3110 prestatieblad 3 en gelijkwaardig aan NEN-EN-ISO 17294-2
Kwik (Hg) (niet vluchtig)	: Conform AS3110 prestatieblad 3 en gelijkwaardig aan NEN-EN-ISO 17294-2
Lood (Pb)	: Conform AS3110 prestatieblad 3 en gelijkwaardig aan NEN-EN-ISO 17294-2
Molybdeen (Mo)	: Conform AS3110 prestatieblad 3 en gelijkwaardig aan NEN-EN-ISO 17294-2
Nikkel (Ni)	: Conform AS3110 prestatieblad 3 en gelijkwaardig aan NEN-EN-ISO 17294-2
Zink (Zn)	: Conform AS3110 prestatieblad 3 en gelijkwaardig aan NEN-EN-ISO 17294-2
Minerale olie (florisil clean-up)	: Conform AS3110 prestatieblad 5
Aromaten (BTEXXN)	: Conform AS3130 prestatieblad 1
Styreen	: Conform AS3130 prestatieblad 1
Chlooralifaten	: Conform AS3130 prestatieblad 1
monochlooretheen (vinylchloride)	: Conform AS3130 prestatieblad 1
1,1-Dichlooretheen	: Conform AS3130 prestatieblad 1
Tribroommethaan	: Conform AS3130 prestatieblad 1

---

Hunneman Milieu-Advies  
T.a.v. mevrouw L. van Hille  
Barkstraat 5  
8102GV RAALTE

Uw kenmerk : 230901-NEN/VOA Wijheseweg 3-5 Raalte.  
Ons kenmerk : Project 1655877  
Validatieref. : 1655877\_certificaat\_v1  
Opdrachtverificatiecode: TELV-VKAP-WXMF-RNKS  
Bijlage(n) : 6 tabel(len) + 2 bijlage(n)

Amsterdam, 8 december 2023

Hierbij zend ik u de resultaten van het laboratoriumonderzoek dat op uw verzoek is uitgevoerd in de door u aangeboden monsters.

De resultaten hebben uitsluitend betrekking op de monsters, zoals die door u voor analyse ter beschikking werden gesteld.

Het onderzoek is, met uitzondering van eventueel uitbesteed onderzoek, uitgevoerd door Eurofins Omegam. Informatie omtrent de gebruikte analysemethode(n) kunt u vinden in ons klantenportaal Mijn Lab onder "Info en Docs".

Ik wijs u erop dat het analysecertificaat alleen in zijn geheel mag worden gereproduceerd. Ik vertrouw erop uw opdracht volledig en naar tevredenheid te hebben uitgevoerd. Heeft u naar aanleiding van deze rapportage nog vragen, dan verzoek ik u contact op te nemen met onze klantenservice.

Hoogachtend,  
namens Eurofins Omegam,



Ing. J. Tukker  
Manager productie

Op dit certificaat zijn onze algemene voorwaarden van toepassing.  
Dit analysecertificaat mag niet anders dan in zijn geheel worden gereproduceerd.



**ANALYSECERTIFICAAT**

**Projectcode** : 1655877  
**Uw project omschrijving** : 230901-NEN/VOA Wijheseweg 3-5 Raalte.  
**Opdrachtgever** : Hunneman Milieu-Advies

**Monstercode** : 8014749  
**Uw referentie** : RE-01, RE-01: 0-20  
**Opgegeven bemonsteringsdatum** : 01/12/2023

## Asbestonderzoek

Initialen analist : M.N.  
 Analysedatum : 08-12-2023

Analyse is uitgevoerd conform NEN 5898 (S).

Massa aangeleverde monster : 20760 g  
 Droge massa aangeleverde monster : 16961 g  
 Percentage droogrest : 81,7 m/m %  
 Type zieving : nat

zeef fractie (mm)	massa zeef fractie (gram)	percentage zeef fractie (m/m %)	massa onderzocht (gram)	percentage onderzocht (m/m %)	aantal asbest (deeltjes)	massa asbest-houdend materiaal (mg)
<0,5 mm	15332,6	91,8	10,4	0,07	n.v.t.	n.v.t.
0,5-1 mm	332,9	2,0	81,7	24,54	0	0,0
1-2 mm	677,7	4,1	255,6	37,72	0	0,0
2-4 mm	108,7	0,7	108,7	100,00	0	0,0
4-8 mm	101,3	0,6	101,3	100,00	0	0,0
8-20 mm	146,3	0,9	146,3	100,00	0	0,0
>20 mm	0,0	0,0	0,0	100,00	0	0,0
<b>Totaal</b>	<b>16699,5</b>	<b>100,0</b>	<b>704,0</b>		<b>0</b>	<b>0,0</b>

zeef fractie (mm)	asbest totaal			serpentiin asbest			amfibool asbest		
	gehalte asbest (mg/kg ds)	ondergrens (mg/kg ds)	bovengrens (mg/kg ds)	gehalte asbest (mg/kg ds)	ondergrens (mg/kg ds)	bovengrens (mg/kg ds)	gehalte asbest (mg/kg ds)	ondergrens (mg/kg ds)	bovengrens (mg/kg ds)
<0,5 mm	-								
0,5-1 mm	0,0	0,0	0,1	0,0	0,0	0,1	0,0	0,0	0,1
1-2 mm	0,0	0,0	0,4	0,0	0,0	0,2	0,0	0,0	0,2
2-4 mm	0,0	0,0	0,0	0,0	0,0	0,0	0,0	0,0	0,0
4-8 mm	0,0	0,0	0,0	0,0	0,0	0,0	0,0	0,0	0,0
8-20 mm	0,0	0,0	0,0	0,0	0,0	0,0	0,0	0,0	0,0
>20 mm	0,0	0,0	0,0	0,0	0,0	0,0	0,0	0,0	0,0
<b>Totaal</b>	<b>&lt;0,3</b>	<b>0,0</b>	<b>0,5</b>	<b>&lt;0,3</b>	<b>0,0</b>	<b>0,3</b>	<b>0,0</b>	<b>0,0</b>	<b>0,3</b>

Aangetroffen type asbest : Geen  
 Bijzonderheden waargenomen : Geen

Serpentiin asbest is chrysotiel.  
 Amfibool asbest is amosiet, crocidoliet, actinoliet, anthophylliet en tremoliet.

De bepalingsgrens is bepaald voor de zeef fracties kleiner dan 4 mm. De totale bepalingsgrens is verkregen door de bepalingsgrenzen van de afzonderlijke zeef fracties te sommeren.

Het materiaal is middels polarisatiemicroscopie onderzocht, de analyse is uitgevoerd conform NEN 5896.

Gebondenheid	Serpentiin asbest	Amfibool asbest	totaal afgerond
hecht	0,0	0,0	0,0
niet hecht	0,0	0,0	0,0
<b>totaal afgerond</b>	<b>0,0</b>	<b>0,0</b>	

Gewogen concentratie (serpentiinasbestconcentratie vermeerderd met 10 maal de amfiboolasbestconcentratie) is: **<0,3 mg/kg ds**

De gewogen asbestconcentratie wordt berekend uit de niet-afgeronde gehalten aan serpentiin en amfibool asbest. De weergegeven resultaten zijn afgerond.

Verklaring kwalitatief onderzoek zeef fractie <0,5 mm:  
 - : geen asbest waargenomen

**ANALYSECERTIFICAAT**

**Projectcode** : 1655877  
**Uw project omschrijving** : 230901-NEN/VOA Wijheseweg 3-5 Raalte.  
**Opdrachtgever** : Hunneman Milieu-Advies

**Monstercode** : 8014750  
**Uw referentie** : RE-03, RE-03: 0-20  
**Opgegeven bemonsteringsdatum** : 01/12/2023

## Asbestonderzoek

Initialen analist : M.N.  
 Analysedatum : 08-12-2023

Analyse is uitgevoerd conform NEN 5898 (S).

Massa aangeleverde monster : 18000 g  
 Droge massa aangeleverde monster : 15408 g  
 Percentage droogrest : 85,6 m/m %  
 Type zieving : nat

zeef fractie (mm)	massa zeef fractie (gram)	percentage zeef fractie (m/m %)	massa onderzocht (gram)	percentage onderzocht (m/m %)	aantal asbest (deeltjes)	massa asbest-houdend materiaal (mg)
<0,5 mm	13687,7	90,1	10,3	0,08	n.v.t.	n.v.t.
0,5-1 mm	211,8	1,4	48,8	23,04	0	0,0
1-2 mm	476,1	3,1	209,5	44,00	0	0,0
2-4 mm	587,3	3,9	587,3	100,00	0	0,0
4-8 mm	134,0	0,9	134,0	100,00	0	0,0
8-20 mm	88,5	0,6	88,5	100,00	0	0,0
>20 mm	0,0	0,0	0,0	100,00	0	0,0
<b>Totaal</b>	<b>15185,4</b>	<b>100,0</b>	<b>1078,4</b>		<b>0</b>	<b>0,0</b>

zeef fractie (mm)	asbest totaal			serpentiin asbest			amfibool asbest		
	gehalte asbest (mg/kg ds)	ondergrens (mg/kg ds)	bovengrens (mg/kg ds)	gehalte asbest (mg/kg ds)	ondergrens (mg/kg ds)	bovengrens (mg/kg ds)	gehalte asbest (mg/kg ds)	ondergrens (mg/kg ds)	bovengrens (mg/kg ds)
<0,5 mm	-								
0,5-1 mm	0,0	0,0	0,2	0,0	0,0	0,1	0,0	0,0	0,1
1-2 mm	0,0	0,0	0,3	0,0	0,0	0,2	0,0	0,0	0,2
2-4 mm	0,0	0,0	0,0	0,0	0,0	0,0	0,0	0,0	0,0
4-8 mm	0,0	0,0	0,0	0,0	0,0	0,0	0,0	0,0	0,0
8-20 mm	0,0	0,0	0,0	0,0	0,0	0,0	0,0	0,0	0,0
>20 mm	0,0	0,0	0,0	0,0	0,0	0,0	0,0	0,0	0,0
<b>Totaal</b>	<b>&lt;0,3</b>	<b>0,0</b>	<b>0,5</b>	<b>&lt;0,3</b>	<b>0,0</b>	<b>0,2</b>	<b>0,0</b>	<b>0,0</b>	<b>0,2</b>

Aangetroffen type asbest : Geen  
 Bijzonderheden waargenomen : Geen

Serpentiin asbest is chrysotiel.  
 Amfibool asbest is amosiet, crocidoliet, actinoliet, anthophylliet en tremoliet.

De bepalingsgrens is bepaald voor de zeef fracties kleiner dan 4 mm. De totale bepalingsgrens is verkregen door de bepalingsgrenzen van de afzonderlijke zeef fracties te sommeren.

Het materiaal is middels polarisatiemicroscopie onderzocht, de analyse is uitgevoerd conform NEN 5896.

Gebondenheid	Serpentiin asbest	Amfibool asbest	totaal afgerond
hecht	0,0	0,0	0,0
niet hecht	0,0	0,0	0,0
<b>totaal afgerond</b>	<b>0,0</b>	<b>0,0</b>	

Gewogen concentratie (serpentiinasbestconcentratie vermeerderd met 10 maal de amfiboolasbestconcentratie) is: **<0,3 mg/kg ds**

De gewogen asbestconcentratie wordt berekend uit de niet-afgeronde gehalten aan serpentiin en amfibool asbest. De weergegeven resultaten zijn afgerond.

Verklaring kwalitatief onderzoek zeef fractie <0,5 mm:  
 - : geen asbest waargenomen

**ANALYSECERTIFICAAT**

**Projectcode** : 1655877  
**Uw project omschrijving** : 230901-NEN/VOA Wijheseweg 3-5 Raalte.  
**Opdrachtgever** : Hunneman Milieu-Advies

**Monstercode** : 8014751  
**Uw referentie** : RE-04, RE-04: 0-50  
**Opgegeven bemonsteringsdatum** : 01/12/2023

## Asbestonderzoek

Initialen analist : M.N.  
 Analysedatum : 07-12-2023

Analyse is uitgevoerd conform NEN 5898 (S).

Massa aangeleverde monster : 16130 g  
 Droge massa aangeleverde monster : 14259 g  
 Percentage droogrest : 88,4 m/m %  
 Type zieving : nat

zeef fractie (mm)	massa zeef fractie (gram)	percentage zeef fractie (m/m %)	massa onderzocht (gram)	percentage onderzocht (m/m %)	aantal asbest (deeltjes)	massa asbest-houdend materiaal (mg)
<0,5 mm	13118,9	93,2	10,2	0,08	n.v.t.	n.v.t.
0,5-1 mm	168,3	1,2	37,9	22,52	0	0,0
1-2 mm	363,3	2,6	178,2	49,05	0	0,0
2-4 mm	234,7	1,7	234,7	100,00	0	0,0
4-8 mm	128,0	0,9	128,0	100,00	0	0,0
8-20 mm	68,9	0,5	68,9	100,00	0	0,0
>20 mm	0,0	0,0	0,0	100,00	0	0,0
<b>Totaal</b>	<b>14082,1</b>	<b>100,0</b>	<b>657,9</b>		<b>0</b>	<b>0,0</b>

zeef fractie (mm)	asbest totaal			serpentiin asbest			amfibool asbest		
	gehalte asbest (mg/kg ds)	ondergrens (mg/kg ds)	bovengrens (mg/kg ds)	gehalte asbest (mg/kg ds)	ondergrens (mg/kg ds)	bovengrens (mg/kg ds)	gehalte asbest (mg/kg ds)	ondergrens (mg/kg ds)	bovengrens (mg/kg ds)
<0,5 mm	-								
0,5-1 mm	0,0	0,0	0,2	0,0	0,0	0,1	0,0	0,0	0,1
1-2 mm	0,0	0,0	0,3	0,0	0,0	0,1	0,0	0,0	0,1
2-4 mm	0,0	0,0	0,0	0,0	0,0	0,0	0,0	0,0	0,0
4-8 mm	0,0	0,0	0,0	0,0	0,0	0,0	0,0	0,0	0,0
8-20 mm	0,0	0,0	0,0	0,0	0,0	0,0	0,0	0,0	0,0
>20 mm	0,0	0,0	0,0	0,0	0,0	0,0	0,0	0,0	0,0
<b>Totaal</b>	<b>&lt;0,3</b>	<b>0,0</b>	<b>0,5</b>	<b>&lt;0,3</b>	<b>0,0</b>	<b>0,2</b>	<b>0,0</b>	<b>0,0</b>	<b>0,2</b>

Aangetroffen type asbest : Geen  
 Bijzonderheden waargenomen : Geen

Serpentiin asbest is chrysotiel.  
 Amfibool asbest is amosiet, crocidoliet, actinoliet, anthophylliet en tremoliet.

De bepalingsgrens is bepaald voor de zeef fracties kleiner dan 4 mm. De totale bepalingsgrens is verkregen door de bepalingsgrenzen van de afzonderlijke zeef fracties te sommeren.

Het materiaal is middels polarisatiemicroscopie onderzocht, de analyse is uitgevoerd conform NEN 5896.

Gebondenheid	Serpentiin asbest	Amfibool asbest	totaal afgerond
hecht	0,0	0,0	0,0
niet hecht	0,0	0,0	0,0
<b>totaal afgerond</b>	<b>0,0</b>	<b>0,0</b>	

Gewogen concentratie (serpentiinasbestconcentratie vermeerderd met 10 maal de amfiboolasbestconcentratie) is: **<0,3 mg/kg ds**

De gewogen asbestconcentratie wordt berekend uit de niet-afgeronde gehalten aan serpentiin en amfibool asbest. De weergegeven resultaten zijn afgerond.

Verklaring kwalitatief onderzoek zeef fractie <0,5 mm:  
 - : geen asbest waargenomen

**ANALYSECERTIFICAAT**

**Projectcode** : 1655877  
**Uw project omschrijving** : 230901-NEN/VOA Wijheseweg 3-5 Raalte.  
**Opdrachtgever** : Hunneman Milieu-Advies

**Monstercode** : 8014752  
**Uw referentie** : RE-05, RE-05: 0-50  
**Opgegeven bemonsteringsdatum** : 01/12/2023

## Asbestonderzoek

Initialen analist : D.v.G.  
 Analysedatum : 08-12-2023

Analyse is uitgevoerd conform NEN 5898 (S).

Massa aangeleverde monster : 16680 g  
 Droge massa aangeleverde monster : 14578 g  
 Percentage droogrest : 87,4 m/m %  
 Type zieving : nat

zeef fractie (mm)	massa zeef fractie (gram)	percentage zeef fractie (m/m %)	massa onderzocht (gram)	percentage onderzocht (m/m %)	aantal asbest (deeltjes)	massa asbest-houdend materiaal (mg)
<0,5 mm	13372,2	93,1	12,4	0,09	n.v.t.	n.v.t.
0,5-1 mm	161,9	1,1	37,6	23,22	0	0,0
1-2 mm	496,5	3,5	221,6	44,63	0	0,0
2-4 mm	117,8	0,8	117,8	100,00	0	0,0
4-8 mm	118,6	0,8	118,6	100,00	0	0,0
8-20 mm	92,8	0,6	92,8	100,00	0	0,0
>20 mm	0,0	0,0	0,0	100,00	0	0,0
<b>Totaal</b>	<b>14359,8</b>	<b>100,0</b>	<b>600,8</b>		<b>0</b>	<b>0,0</b>

zeef fractie (mm)	asbest totaal			serpentiin asbest			amfibool asbest		
	gehalte asbest (mg/kg ds)	ondergrens (mg/kg ds)	bovengrens (mg/kg ds)	gehalte asbest (mg/kg ds)	ondergrens (mg/kg ds)	bovengrens (mg/kg ds)	gehalte asbest (mg/kg ds)	ondergrens (mg/kg ds)	bovengrens (mg/kg ds)
<0,5 mm	-								
0,5-1 mm	0,0	0,0	0,2	0,0	0,0	0,1	0,0	0,0	0,1
1-2 mm	0,0	0,0	0,3	0,0	0,0	0,2	0,0	0,0	0,2
2-4 mm	0,0	0,0	0,0	0,0	0,0	0,0	0,0	0,0	0,0
4-8 mm	0,0	0,0	0,0	0,0	0,0	0,0	0,0	0,0	0,0
8-20 mm	0,0	0,0	0,0	0,0	0,0	0,0	0,0	0,0	0,0
>20 mm	0,0	0,0	0,0	0,0	0,0	0,0	0,0	0,0	0,0
<b>Totaal</b>	<b>&lt;0,3</b>	<b>0,0</b>	<b>0,5</b>	<b>&lt;0,3</b>	<b>0,0</b>	<b>0,2</b>	<b>0,0</b>	<b>0,0</b>	<b>0,2</b>

Aangetroffen type asbest : Geen  
 Bijzonderheden waargenomen : Geen

Serpentiin asbest is chrysotiel.  
 Amfibool asbest is amosiet, crocidoliet, actinoliet, anthophylliet en tremoliet.

De bepalingsgrens is bepaald voor de zeef fracties kleiner dan 4 mm. De totale bepalingsgrens is verkregen door de bepalingsgrenzen van de afzonderlijke zeef fracties te sommeren.

Het materiaal is middels polarisatiemicroscopie onderzocht, de analyse is uitgevoerd conform NEN 5896.

Gebondenheid	Serpentiin asbest	Amfibool asbest	totaal afgerond
hecht	0,0	0,0	0,0
niet hecht	0,0	0,0	0,0
<b>totaal afgerond</b>	<b>0,0</b>	<b>0,0</b>	

Gewogen concentratie (serpentiinasbestconcentratie vermeerderd met 10 maal de amfiboolasbestconcentratie) is: **<0,3 mg/kg ds**

De gewogen asbestconcentratie wordt berekend uit de niet-afgeronde gehalten aan serpentiin en amfibool asbest. De weergegeven resultaten zijn afgerond.

Verklaring kwalitatief onderzoek zeef fractie <0,5 mm:  
 - : geen asbest waargenomen

**ANALYSECERTIFICAAT**

**Projectcode** : 1655877  
**Uw project omschrijving** : 230901-NEN/VOA Wijheseweg 3-5 Raalte.  
**Opdrachtgever** : Hunneman Milieu-Advies

**Monstercode** : 8014753  
**Uw referentie** : RE-06, RE-06: 0-50  
**Opgegeven bemonsteringsdatum** : 01/12/2023

## Asbestonderzoek

Initialen analist : M.N.  
 Analysedatum : 08-12-2023

Analyse is uitgevoerd conform NEN 5898 (S).

Massa aangeleverde monster : 20010 g  
 Droge massa aangeleverde monster : 18609 g  
 Percentage droogrest : 93,0 m/m %  
 Type zieving : nat

zeef fractie (mm)	massa zeef fractie (gram)	percentage zeef fractie (m/m %)	massa onderzocht (gram)	percentage onderzocht (m/m %)	aantal asbest (deeltjes)	massa asbest-houdend materiaal (mg)
<0,5 mm	17274,7	94,1	10,2	0,06	n.v.t.	n.v.t.
0,5-1 mm	625,2	3,4	172,2	27,54	0	0,0
1-2 mm	232,9	1,3	96,7	41,52	0	0,0
2-4 mm	86,4	0,5	86,4	100,00	0	0,0
4-8 mm	55,4	0,3	55,4	100,00	0	0,0
8-20 mm	83,6	0,5	83,6	100,00	0	0,0
>20 mm	0,0	0,0	0,0	100,00	0	0,0
<b>Totaal</b>	<b>18358,2</b>	<b>100,0</b>	<b>504,5</b>		<b>0</b>	<b>0,0</b>

zeef fractie (mm)	asbest totaal			serpentiin asbest			amfibool asbest		
	gehalte asbest (mg/kg ds)	ondergrens (mg/kg ds)	bovengrens (mg/kg ds)	gehalte asbest (mg/kg ds)	ondergrens (mg/kg ds)	bovengrens (mg/kg ds)	gehalte asbest (mg/kg ds)	ondergrens (mg/kg ds)	bovengrens (mg/kg ds)
<0,5 mm	-								
0,5-1 mm	0,0	0,0	0,1	0,0	0,0	0,1	0,0	0,0	0,1
1-2 mm	0,0	0,0	0,3	0,0	0,0	0,1	0,0	0,0	0,1
2-4 mm	0,0	0,0	0,0	0,0	0,0	0,0	0,0	0,0	0,0
4-8 mm	0,0	0,0	0,0	0,0	0,0	0,0	0,0	0,0	0,0
8-20 mm	0,0	0,0	0,0	0,0	0,0	0,0	0,0	0,0	0,0
>20 mm	0,0	0,0	0,0	0,0	0,0	0,0	0,0	0,0	0,0
<b>Totaal</b>	<b>&lt;0,2</b>	<b>0,0</b>	<b>0,4</b>	<b>&lt;0,2</b>	<b>0,0</b>	<b>0,2</b>	<b>0,0</b>	<b>0,0</b>	<b>0,2</b>

Aangetroffen type asbest : Geen  
 Bijzonderheden waargenomen : Geen

Serpentiin asbest is chrysotiel.  
 Amfibool asbest is amosiet, crocidoliet, actinoliet, anthophylliet en tremoliet.

De bepalingsgrens is bepaald voor de zeef fracties kleiner dan 4 mm. De totale bepalingsgrens is verkregen door de bepalingsgrenzen van de afzonderlijke zeef fracties te sommeren.

Het materiaal is middels polarisatiemicroscopie onderzocht, de analyse is uitgevoerd conform NEN 5896.

Gebondenheid	Serpentiin asbest	Amfibool asbest	totaal afgerond
hecht	0,0	0,0	0,0
niet hecht	0,0	0,0	0,0
<b>totaal afgerond</b>	<b>0,0</b>	<b>0,0</b>	

Gewogen concentratie (serpentiinasbestconcentratie vermeerderd met 10 maal de amfiboolasbestconcentratie) is: **<0,2 mg/kg ds**

De gewogen asbestconcentratie wordt berekend uit de niet-afgeronde gehalten aan serpentiin en amfibool asbest. De weergegeven resultaten zijn afgerond.

Verklaring kwalitatief onderzoek zeef fractie <0,5 mm:  
 - : geen asbest waargenomen

---

**ANALYSECERTIFICAAT**

---

**Projectcode** : 1655877  
**Uw project omschrijving** : 230901-NEN/VOA Wijheseweg 3-5 Raalte.  
**Opdrachtgever** : Hunneman Milieu-Advies

---

## Opmerkingen m.b.t. analyses

---

### Opmerking(en) algemeen

De volgende informatie is indien van toepassing verstrekt door de opdrachtgever:  
Project omschrijving, Monsterreferentie(s), Opgegeven bemonsteringsdatum, Matrix, Monsterdiepte, Potnr (Barcode), Veldgegevens, Veldwaarnemingen en Bemonsteringsdata. De opgegeven bemonsteringsdatum kan van invloed zijn op de geldigheid van de resultaten.

### Asbest

Individuele monsters van dit project zijn als asbest verdacht gekwalificeerd. De analysedeelmonsters zijn met beschermende maatregelen in het laboratorium in behandeling genomen.

---

Opmerking bij project: - Eurofins Omegam heeft het asbestonderzoek in dit/deze monster(s) uitgevoerd volgens de NEN 5898, en zoals beschreven in een aparte bijlage als onderdeel van dit analysecertificaat. Voor de analyseresultaten van het asbestonderzoek geldt dat Eurofins Omegam de analyse heeft uitgevoerd in de monsters die de opdrachtgever, zoals deze staan vermeld in de koptekst van dit analysecertificaat, zelf heeft genomen of laten nemen en aan Eurofins Omegam heeft aangeboden. Eurofins Omegam draagt geen verantwoordelijkheid inzake de herkomst en representativiteit alsmede de veiligheid tijdens de monsterneming.

---

---



---

**ANALYSECERTIFICAAT**

---

**Projectcode** : 1655877  
**Uw project omschrijving** : 230901-NEN/VOA Wijheseweg 3-5 Raalte.  
**Opdrachtgever** : Hunneman Milieu-Advies

---

**Barcode-schema's**

<i>Monstercode</i>	<i>Uw referentie</i>	<i>uw monsterref.</i>	<i>uw diepte</i>	<i>uw barcode</i>
8014749	RE-01, RE-01: 0-20	RE-01	0.00-0.20	1769492MG
8014750	RE-03, RE-03: 0-20	RE-03	0.00-0.20	1769600MG
8014751	RE-04, RE-04: 0-50	RE-04	0.00-0.50	1769601MG
8014752	RE-05, RE-05: 0-50	RE-05	0.00-0.50	1769602MG
8014753	RE-06, RE-06: 0-50	RE-06	0.00-0.50	1769603MG

---

---

**A N A L Y S E C E R T I F I C A A T**

---

**Projectcode** : 1655877  
**Uw project omschrijving** : 230901-NEN/VOA Wijheseweg 3-5 Raalte.  
**Opdrachtgever** : Hunneman Milieu-Advies

---

## **Analysemethoden Grond (AS3000)**

### AS3000

In dit analysecertificaat zijn de met 'S' gemerkte analyses uitgevoerd volgens de analysemethoden beschreven in het "Accreditatieschema Laboratoriumanalyses voor grond-, waterbodem- en grondwateronderzoek (AS SIKB 3000)". Het laboratoriumonderzoek is uitgevoerd volgens de onderstaande analysemethoden. Deze analyses zijn vastgelegd in het geldende accreditatie-certificaat met bijbehorende verrichtingenlijst L086 van Eurofins Omegam BV.

Asbestonderzoek : Conform AS3070 prestatieblad 1 en NEN 5898

---



## BIJLAGE 4

Monsternemingsplan en -formulier asbest



<b>Projectgegevens</b>		Monsternemings-plan SIKB-BRL protocol 2018 (asbest in grond/puin) (monsterneming asbest in grond en/of puin)		
Projectnummer	930901	Hunneman Milieu-Advies Raalte BV NEN/VOA Wijheseweg 3-5 te Raalte kenmerk 23.0901 december 2023 .....		
Locatie, gemeente	Raalte			
Opdrachtgever	A. Kraak			
Doel onderzoek	<input checked="" type="radio"/> verkennend <input type="radio"/> nader onderzoek			
Uitvoerende organisatie	Hunneman Milieu-Advies Raalte BV.			
Verantwoordelijke MT	J.P.			Tel.nr: 0572-360998
Assistent/leerling				
Verantwoordelijke PL	AK			

**Checklist veiligheid en onderzoeksstrategie**

onverdacht: standaard veiligheidsmaatregelen conform optie B werkinstructie

verdacht: Zie offerte/ RF33 strategiebepaling en aanvullende veiligheidsmaatregelen conform optie A/C werkinstructie

**Toets uitvoering**

Maaiveldinspectie uitgevoerd	<input type="radio"/> ja <input checked="" type="radio"/> nee, voorafgaand aan veldwerk
Aanvullende instructie locatiebezoek	<input checked="" type="radio"/> nee <input type="radio"/> ja
Aanvullende instructie veldwerk	<input checked="" type="radio"/> nee <input type="radio"/> ja zie RF-33
Aanvulling standaard apparatuur, hulpmiddelen	<input checked="" type="radio"/> nee <input type="radio"/> ja
afwijkingen BRL/SIKB-protocol/NEN-normen	<input checked="" type="radio"/> nee <input type="radio"/> ja motivatie:
Klic-melding	<input checked="" type="radio"/> nvt <input type="radio"/> ja <input type="radio"/> door aannemer

**Laboratorium en coderingen**

Laboratorium	Code monster(s):	<input checked="" type="radio"/> bodem NEN-5707	... RE-01 t/m RE-05
<input checked="" type="radio"/> Omegam		<input type="radio"/> puin (NEN-5897)	.....
<input type="radio"/> AL-west		<input type="radio"/> materiaalmonster (NEN-5896)	.....
<input type="radio"/> .....		<input type="radio"/> materiaal verzamelmonster (MVM)	.....

**Checklist onderzoeks- en veiligheidsmaterialen**

- Spade
- Hark
- Folie
- Werkschets
- Vochtmet
- Veiligheidshandschoenen
- Afspoelbare laarzen of wegwerpoverschoenen
- Grove zeven met een maaswijdte van 40 en 20 millimeter
- Monsterschap van minimaal 10 centimeter lang en 5 centimeter breed
- Grondboor met een zo groot mogelijke middellijn, maar minimaal 3xD<sub>100</sub> of 12 centimeter
- Grove balans met een bereik tot 60 kilogram, afleesbaar op hele grammen (1% nauwkeurigheid)
- gemechaniseerde apparatuur voor graaf- en grondwerk, geschikt voor het nemen van monsters (voorzien van overdruk)
- P3-overdrukmasker met filter en laadapparaten
- Overdrukcabine op de laadschop of kraan
- zakken met opschrift "asbest gevaarlijk"
- Hersluitbare plastic zakken
- Landmeetapparatuur
- Piketpaaltjes
- Ruime hoeveelheid werkwater van drinkwaterkwaliteit
- Halfgelaatsmasker
- Afspoelbare- of wegwerpovertalls
- Stickers met de tekst "asbesthoudend afval"
- Asbest decontaminatie-unit

**Ruimte voor notities en toelichting**



Projectgegevens		Monsternemings-formulier SIKB-BRL protocol 2018 (asbest in grond/puin) (monsterneming asbest in grond en/of puin)	
Opdrachtgever	<input checked="" type="radio"/> idem monsternemingsplan		
Doel onderzoek	<input checked="" type="radio"/> idem monsternemingsplan	<input checked="" type="radio"/> verkennend	<input type="radio"/> nader
Uitvoerende veldwerker(s)	J Postma		
Uitvoeringsdatum	1-12-2023		
Locatiegegevens			
Locatie ingedeeld in deelgebieden/RE's	<input type="radio"/> nee <input checked="" type="radio"/> ja, ingedeeld o.b.v. welke criteria:	Diep/gan diep	
Strategie aangepast	<input checked="" type="radio"/> nee <input type="radio"/> ja, (svp toelichten bij notities) :		
Omstandigheden visuele inspectie			
Neerslag	<input checked="" type="radio"/> < 10 mm <input type="radio"/> > 10 mm per uur	<input type="radio"/> regen <input type="radio"/> hagel <input type="radio"/> sneeuw	
Tijdstip	<input checked="" type="radio"/> na zonsopgang/voor zonsondergang	<input type="radio"/> na zonsondergang	
Zicht	<input type="radio"/> < 50 m <input checked="" type="radio"/> > 50 m		
Bedekking maaiveld	<input type="radio"/> < 25% <input checked="" type="radio"/> > 25 %	vegetatie, waterplassen, anders nl.: <i>betonnen / beton</i>	
Vegetatie verwijderd?	<input type="radio"/> ja <input checked="" type="radio"/> nvt	bedekkingsgraad na verwijdering <input type="radio"/> < 25% <input type="radio"/> > 25%	
Maaiveldinspectie uitgevoerd	<input type="radio"/> nee, tijdens locatie bezoek	<input checked="" type="radio"/> ja, voorafgaand aan veldwerk	
bijzonderheden maaiveldinspectie	<input checked="" type="radio"/> nee <input type="radio"/> ja:		
Resultaten visuele inspectie en overige veldwerkzaamheden			
vochtgehalte	<input checked="" type="radio"/> > 10 % <input type="radio"/> < 10 %	Aantal metingen:	6
maatregelen (n.a.v. vochtgehalte)			
Re's/proefvlakken/rasters/	afmetingen vermelden op tekening		
Indien visueel asbest aangetroffen:	Hoeveelheid, type,plaat/golf/, vindplaats zie tekening en codering <input type="radio"/> zie boorstaat veldwerk <input type="radio"/> herkomst indien bekend: ..... <input type="radio"/> opmerkingen		
Gaten/sleuven/boringen	boordiepte en/of afmetingen vermelden, bij voorkeur bij de profielbeschrijving		
Bodemmonsters	codering en datum overdracht aan lab vermelden, bij voorkeur bij de profielbeschrijving		
Checklist bijlagen	<input checked="" type="radio"/> foto's <input checked="" type="radio"/> kaart	<input type="radio"/> overig:	
Toets uitvoering			
afwijkingen van SIKB-BRL 2018 of van NEN 5707/5897	<input checked="" type="radio"/> nee <input type="radio"/> ja, aard en motivatie afwijkingen:		
paraaf veldwerker	d.d.: 1-12-2023	MT:	
voor akkoord projectleider	d.d.: 1-12-23	PL:	
Ruimte voor notities			

## BIJLAGE 5

### Historische informatie

# 230901

## Omgevingsrapportage

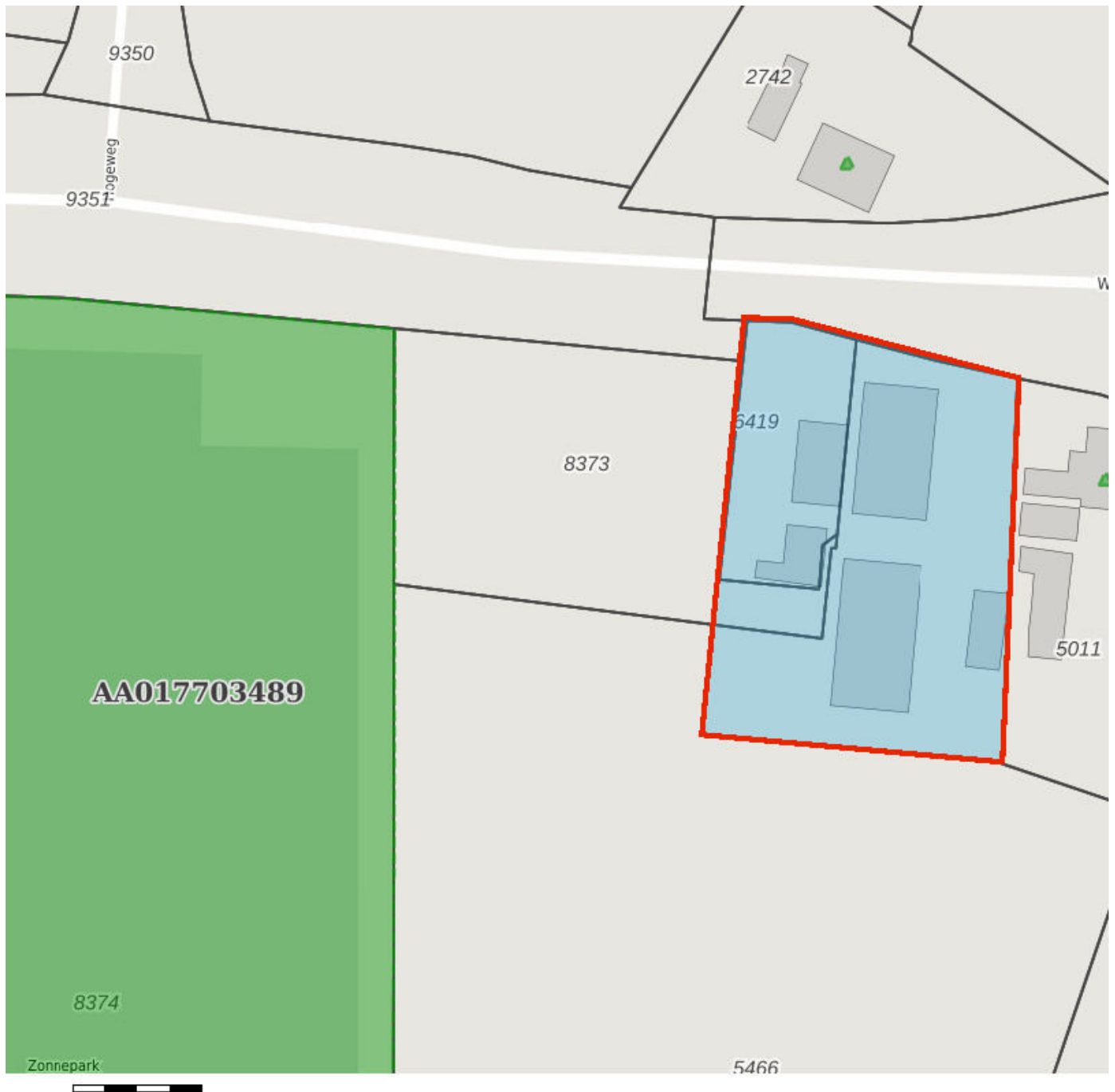

## Bodem

 Locaties

## Ondergrond

 Kadastraal perceel

 topografie

 Selectie

# Inhoudsopgave

Voorblad  
Inhoudsopgave  
Inleiding  
Kaarten  
Disclaimer  
Toelichting

## Inleiding

Indien er stoffen in de bodem voorkomen die van nature niet in de bodem zitten is sprake van bodemverontreiniging.

De provincie Overijssel en vijf grote gemeenten in Overijssel (Almelo, Deventer, Enschede, Hengelo en Zwolle) zijn in het kader van de Wet bodembescherming (Wbb) aangewezen als de instanties die toezien op het saneren van verontreinigde bodem en het voorkomen van nieuwe bodemverontreiniging (bevoegd gezag Wet bodembescherming). Zij sturen de bodemsaneringsoperatie aan en voeren zelf bodemsaneringen uit en beoordelen plannen en saneringen die door anderen (bedrijven, particulieren en gemeenten) worden uitgevoerd.

Naast deze bevoegde gezagen voor de Wet bodembescherming zijn alle gemeenten bevoegd voor wat betreft de niet ernstige bodemverontreiniging.

Sinds de oprichting van de Omgevingsdiensten in 2018 zijn (een deel van) de bodemtaken overgedragen van de provincie en gemeenten aan de Omgevingsdienst Twente en de Omgevingsdienst IJsselland.

In Overijssel werken de provincie, omgevingsdiensten en een groot aantal gemeenten met hetzelfde Bodeminformatiesysteem (BIS); een overzicht hiervan is opgenomen in bijgevoegde tabel. In deze rapportage treft u gegevens aan die afkomstig zijn uit dat BIS. Hiermee krijgt u een indruk van de aan- of afwezigheid van gegevens over mogelijke bodemverontreiniging in het geselecteerde gebied. Indien uit de tabel blijkt dat de gemeentelijke gegevens niet of gedeeltelijk worden meegenomen in het BIS, dan verzoeken wij u contact op te nemen met de betreffende gemeente voor het verkrijgen van de relevante bodemdata.

Indien er bij de in deze rapportage vermelde locaties ook documenten met links zijn vermeld kunnen deze documenten vanuit deze rapportage gedownload worden. Deze documenten zijn zo zorgvuldig mogelijk geautomatiseerd geanonimiseerd. Desondanks kan het voorkomen dat deze documenten toch nog persoonsgegevens bevatten. Op verzoek zullen wij deze gegevens alsnog uit het document verwijderen.

Als u vragen heeft over de in dit rapport vermelde gegevens, of melding wilt maken van niet goed geanonimiseerde documenten of andere fouten of onvolkomenheden in de rapportage dan kunt u contact opnemen met de betreffende Omgevingsdienst of gemeente. De contactgegevens staan in onderstaande tabel.

Gemeente	Gegevens opgenomen in het gezamenlijke BIS en in deze rapportage	Aanvullende informatie op te vragen via
Almelo	ja	<a href="mailto:bodemdata@almelo.nl">bodemdata@almelo.nl</a>
Borne	ja	<a href="mailto:info@borne.nl">info@borne.nl</a>
Dalfsen	ja	<a href="mailto:bodem@odijsselland.nl">bodem@odijsselland.nl</a>
Deventer	ja	<a href="mailto:bodem@odijsselland.nl">bodem@odijsselland.nl</a>
Dinkelland	ja	<a href="mailto:info@dinkelland.nl">info@dinkelland.nl</a>
Enschede	nee	<a href="http://www.enschede.nl/ondergrond">http://www.enschede.nl/ondergrond</a>
Haaksbergen	deels	<a href="mailto:gemeente@haaksbergen.nl">gemeente@haaksbergen.nl</a>
Hardenberg	ja	<a href="mailto:bodem@odijsselland.nl">bodem@odijsselland.nl</a>
Hellendoorn	ja	<a href="mailto:gemeente@hellendoorn.nl">gemeente@hellendoorn.nl</a>
Hengelo	ja	<a href="mailto:gemeente@hengelo.nl">gemeente@hengelo.nl</a>
Hof van Twente	ja	<a href="mailto:info@hofvantwente.nl">info@hofvantwente.nl</a>
Kampen	ja	<a href="mailto:bodem@odijsselland.nl">bodem@odijsselland.nl</a>



Losser	deels	<a href="mailto:gemeente@losser.nl">gemeente@losser.nl</a>
Oldenzaal	ja	<a href="mailto:info@oldenzaal.nl">info@oldenzaal.nl</a>
Olst-Wijhe	ja	<a href="mailto:bodem@odijsselland.nl">bodem@odijsselland.nl</a>
Ommen	ja	<a href="mailto:bodem@odijsselland.nl">bodem@odijsselland.nl</a>
Raalte	ja	<a href="mailto:bodem@odijsselland.nl">bodem@odijsselland.nl</a>
Rijssen-Holten	ja	<a href="mailto:gemeente@rijssen-holten.nl">gemeente@rijssen-holten.nl</a>
Staphorst	ja	<a href="mailto:bodem@odijsselland.nl">bodem@odijsselland.nl</a>
Steenwijkerland	ja	<a href="mailto:bodem@odijsselland.nl">bodem@odijsselland.nl</a>
Tubbergen	ja	<a href="mailto:gemeente@tubbergen.nl">gemeente@tubbergen.nl</a>
Twenterand	ja	<a href="mailto:info@twenterand.nl">info@twenterand.nl</a>
Wierden	nee	<a href="mailto:bouwenenwonen@wierden.nl">bouwenenwonen@wierden.nl</a>
Zwartewaterland	ja	<a href="mailto:bodem@odijsselland.nl">bodem@odijsselland.nl</a>
Zwolle	ja	<a href="mailto:bodem@odijsselland.nl">bodem@odijsselland.nl</a>
Omgevingsdienst Twente	ja van provincie	<a href="mailto:info@odtwente.nl">info@odtwente.nl</a>
Omgevingsdienst IJsselland	ja van provincie	<a href="mailto:bodem@odijsselland.nl">bodem@odijsselland.nl</a>

**Binnen het aangegeven zoekgebied is geen informatie aangetroffen.**



## Disclaimer

De bodeminformatie die je in deze rapportage aantreft is met zorg door gemeenten, provincie en omgevingsdiensten in het bodeminformatiesysteem ingevoerd. Toch kan het voorkomen dat informatie is verouderd, onvolledig is of onjuistheden bevat. De gemeenten, provincie en omgevingsdiensten zijn niet aansprakelijk voor enigerlei schade die het directe of indirecte gevolg is van of in verband staat met het gebruik van deze informatie. Het ontbreken van gegevens in het BIS of deze rapportage wil niet zeggen dat er geen bodemverontreiniging op een perceel of in een gebied aanwezig is.

## Toelichting

### Samenstelling van bodeminformatie in het bodeminformatiesysteem (BIS)

Verontreinigende activiteiten (HBB) Dat verontreinigende stoffen toch in de bodem terecht komen is vaak het gevolg van bedrijfsactiviteiten. Maar er kan ook sprake zijn van bodemverontreiniging door bijvoorbeeld het ophogen van terreinen voor het bouwrijp maken, het lekken van een brandstoftank of een ongeval. Op basis van (archief)onderzoek zijn potentiële verontreinigingen op basis van (voormalige)bedrijfsactiviteiten (UBI's) en de bekende bodemverontreinigingen in beeld gebracht, het zgn. landsdekkend beeld (LDB, 2004). De potentiële verontreinigingen vormen het zgn. HistorischBodemBestand (HBB). Deze gegevens vormen de basis voor de werkvoorraad van de provincie. Afhankelijk van de score van de UBI behoort een locatie tot de werkvoorraad (potentiële)bodemverontreiniging die voor 2030 gesaneerd danwel beheerst moet zijn of de spoedeisende werkvoorraad die voor 2015 gesaneerd danwel beheerst moet zijn. Ook voor het bewaken van de voortgang van de bodemsaneringsoperatie van de locaties waar de provincie bevoegd gezag is en de eigen werkprocessen maakt de provincie gebruik van het BIS.

### Het Wbb-traject / vervolg Wbb

(potentiële)bodemverontreinigingslocaties doorlopen een zgn. Wbb-traject van onderzoek en sanering totdat de locatie niet meer tot de werkvoorraad van de provincie behoort. De locatie is dan voldoende onderzocht of gesaneerd. Indien op de locatie na sanering nog een restverontreiniging achterblijft (bijv. indien een verontreiniging wordt afgedekt met een verharding of leeflaag) dan is sprake van nazorg. Nazorgmaatregelen worden vastgelegd en gecontroleerd. In dit rapport wordt per locatie aangegeven in welke fase van het Wbb-traject een locatie zich bevindt (Vervolg Wbb-traject):

#### Wbb traject starten (Wbb-vervolg=Uitvoeren historisch onderzoek)

De locatie behoort op basis van vooronderzoek of vanuit het HBB tot de werkvoorraad van de provincie maar er is nog geen (historisch)onderzoek uitgevoerd. Op enig moment zal onderzoek plaats moeten vinden.

#### Bodemonderzoek uitvoeren (Wbb-vervolg=Uitvoeren (aanvullend) OO, NO)

Vooronderzoek of historisch onderzoek geeft aanleiding om bodemonderzoek te doen. Daarbij kan sprake zijn van verkennend of nader onderzoek.

#### Saneringsonderzoek uitvoeren (Wbb-vervolg=Uitvoeren (aanvullend) SO)

Op basis van nader onderzoek is bepaald dat gesaneerd moet worden. Het saneringsonderzoek is gericht op de inventarisatie van de mogelijke wijzen van sanering en zal uitmondend in een keuze van de wijze van sanering Verontreinigende activiteiten (HBB) Dat verontreinigende stoffen toch in de bodem terecht komen is vaak het gevolg van bedrijfsactiviteiten. Maar er kan ook sprake zijn van bodemverontreiniging door bijvoorbeeld het ophogen van terreinen voor het bouwrijp maken, het lekken van een brandstoftank of een ongeval. Op basis van (archief)onderzoek zijn potentiële verontreinigingen op basis van (voormalige)bedrijfsactiviteiten (UBI's) en de bekende bodemverontreinigingen in beeld gebracht, het zgn. landsdekkend beeld (LDB, 2004). De potentiële verontreinigingen vormen het zgn. HistorischBodemBestand (HBB). Deze gegevens vormen de basis voor de werkvoorraad van de provincie. Afhankelijk van de score van de UBI behoort een locatie tot de werkvoorraad (potentiële)bodemverontreiniging die voor 2030 gesaneerd danwel beheerst moet zijn of de spoedeisende werkvoorraad die voor 2015 gesaneerd danwel beheerst moet zijn. Ook voor het bewaken van de voortgang van de bodemsaneringsoperatie van de locaties waar de provincie bevoegd gezag is en de eigen werkprocessen maakt de provincie gebruik van het BIS.

### Het Wbb-traject / vervolg Wbb

(potentiële)bodemverontreinigingslocaties doorlopen een zgn. Wbb-traject van onderzoek en sanering totdat de locatie niet meer tot de werkvoorraad van de provincie behoort. De locatie is dan voldoende onderzocht of gesaneerd. Indien op de locatie na sanering nog een restverontreiniging achter blijft (bijv. indien een verontreiniging wordt afgedekt met een verharding of leeflaag) dan is sprake van nazorg. Nazorgmaatregelen worden vastgelegd en gecontroleerd. In dit rapport wordt per locatie aangegeven in welke fase van het Wbb-traject een locatie zich bevindt (Vervolg Wbb-traject):

#### Wbb traject starten (Wbb-vervolg=Uitvoeren historisch onderzoek)

De locatie behoort op basis van vooronderzoek of vanuit het HBB tot de werkvoorraad van de provincie maar er is nog geen (historisch)onderzoek uitgevoerd. Op enig moment zal onderzoek plaats moeten vinden.

#### Bodemonderzoek uitvoeren (Wbb-vervolg=Uitvoeren (aanvullend) OO, NO)

Vooronderzoek of historisch onderzoek geeft aanleiding om bodemonderzoek te doen. Daarbij kan sprake zijn van verkennend of nader onderzoek.

#### Saneringsonderzoek uitvoeren (Wbb-vervolg=Uitvoeren (aanvullend) SO)

Op basis van nader onderzoek is bepaald dat gesaneerd moet worden. Het saneringsonderzoek is gericht op de inventarisatie van de mogelijke wijzen van sanering en zal uitmondend in een keuze van de wijze van sanering

#### *Saneringsplan opstellen (Wbb-vervolg= Opstellen/uitvoeren (aanvullend) SP)*

Als op is vastgesteld dat sanering moet worden uitgevoerd dient een saneringsplan opgesteld te worden. Het saneringsplan wordt door het bevoegd gezag beschikt. In de beschikking op het saneringsplan kan het bevoegd gezag nadere eisen stellen aan de sanering. De saneerder voert de sanering uit overeenkomstig het door het bevoegd gezag goedgekeurde saneringsplan en de voorschriften die zij aan de instemming hebben verbonden.

#### *Sanering en/of evaluatie uitvoeren (Wbb-vervolg=start sanering of uitvoeren (aanvullende) evaluatie)*

Als het bevoegd gezag heeft ingestemd met het saneringsplan kan de sanering worden uitgevoerd. Na afronding van de sanering stelt de saneerder een evaluatierapport op. Op basis van het evaluatierapport zal het bevoegd gezag beoordelen of een sanering voldoende is uitgevoerd. Voldoende gesaneerde locatie behoren daarmee niet meer tot de werkvoorraad van de provincie.

#### *Zorgmaatregelen uitvoeren (Wbb-vervolg=uitvoeren tijdelijke beveiliging, actieve nazorg, monitoring en registratie restverontreiniging)*

Na sanering kan sprake zijn van restverontreiniging (bijv. indien sprake is van een afdeklaag als saneringsmaatregel). Deze maatregelen kunnen bestaan uit beperkingen in het gebruik van de locatie of het voorkomen blootstelling aan of

#### *verspreiding van de restverontreiniging. Gesaneerd (Wbb-vervolg=voldoende gesaneerd)*

Indien een sanering is uitgevoerd wordt door het bevoegd gezag het evaluatierapport beoordeeld. Indien met een beschikking wordt ingestemd met de uitgevoerde sanering (aan de saneringsdoelstelling is voldaan) behoort de locatie niet meer tot de werkvoorraad van de provincie. Wel kan nog sprake zijn van nazorg zoals bijvoorbeeld het in stand houden van een afdeklaag of het verplicht melden van gewijzigd gebruik.

#### *Geen werkvoorraad (meer) (Wbb-vervolg=voldoende onderzocht of leeg)*

De locatie behoort op basis van de UBI score niet tot de werkvoorraad of is voldoende onderzocht of er is geen aanleiding tot onderzoek maar wel bodeminformatie beschikbaar.

#### *Toelichting op de gerapporteerde informatie*

##### *Locatie*

Algemene gegevens waaronder de locatie in het BIS bekend is. Daarnaast wordt aangegeven of de locatie betrekking heeft op een verontreiniging die na 1 januari 1987 is ontstaan (een zorgplicht geval dat onmiddellijk ongedaan gemaakt moet worden/zijn).

##### *Status*

In de wet bodembescherming wordt onderscheid gemaakt tussen ernstige en niet ernstige verontreinigingen. Op basis daarvan wordt bepaald of een locatie door het bevoegd gezag wordt opgepakt. Voordat het bevoegd gezag hierover in een beschikking een uitspraak doet wordt de beoordeling op basis van historisch- en/of verkennend onderzoek vastgelegd (beoordeling). Indien er een uitspraak is van het bevoegd gezag dan wordt dat vermeld bij het veld 'Beschikking'.

##### *Sanering*

In een saneringsplan wordt aangegeven hoe de sanering wordt uitgevoerd. Dit kan in fasen gebeuren of in delen van de verontreiniging. Indien het bevoegd gezag een termijn heeft afgegeven voor het starten van de sanering dan wordt dat hier vermeld. Door het beoordelen van een evaluatierapport van de sanering wordt tevens de einddatum van de sanering bepaald.

##### *Uitgevoerde onderzoeken*

Een lijst van rapporten die betrekking hebben op de locatie. Deze rapporten worden in het geval van ernstige verontreiniging beoordeeld door het bevoegd gezag Wbb (provincie). Door uitwisseling van gegevens met gemeenten worden ook rapporten vermeld die in het bezit zijn van de betreffende gemeente maar die niet bij de provincie aanwezig zijn.

##### *(mogelijk) Verontreinigende activiteiten*

Dit is een overzicht van potentieel verontreinigende (bedrijfs)activiteiten die op de locatie (mogelijk) zijn uitgevoerd, worden vermoed (HBB) en/of zijn onderzocht. Met 'vervallen' wordt aangegeven of een activiteit werkelijk op de locatie heeft plaatsgevonden. Met 'Benoemd' wordt aangegeven of deze activiteit ook in de bodemonderzoeken zijn benoemd. Vervolgens wordt aangegeven of er een verontreiniging veroorzaakt door deze activiteit aanwezig is.

##### *Geconstateerde Verontreinigingen*

Indien verontreinigingen in de grond of het grondwater zijn aangetroffen wordt in deze tabel aangegeven in welke mate overschrijding van de normen heeft plaatsgevonden. Tevens wordt vermeld welke omvang de verontreiniging heeft en op welke diepte deze zit.

##### *Besluiten*

Op basis van de aangeleverde rapporten doet het bevoegd gezag uitspraak over de mate van verontreiniging (ernst), de spoedeisendheid van saneren (spoed), te nemen maatregelen voor, na en tijdens sanering, saneringsplannen en de uitvoering van de sanering (evaluatie). In dit overzicht worden de door de provincie genomen besluiten vermeld.

#### *Saneringscontouren*

Indien sprake is van sanering in delen of fasen dan worden meerdere contouren vermeld. Per fase of deel wordt aangegeven welke saneringsvariant voor de boven- of ondergrond uiteindelijk is uitgevoerd.

#### *Zorgmaatregelen*

Indien na sanering nog verontreiniging is achtergebleven zullen maatregelen worden genomen om blootstelling aan of verspreiding van de restverontreiniging te voorkomen. Deze maatregelen worden in het BIS geregistreerd. Het bevoegd gezag houdt toezicht op het in stand houden van deze maatregelen.

[Show the Debugger Trace Report](#)

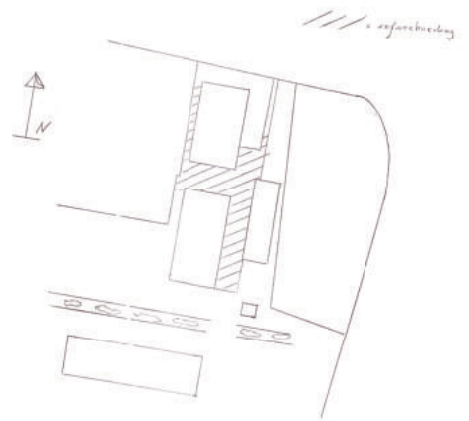
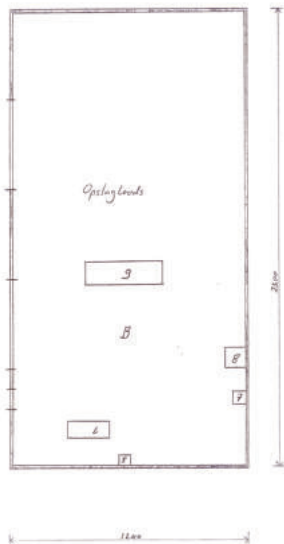
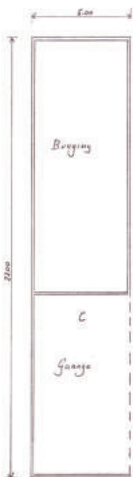
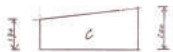
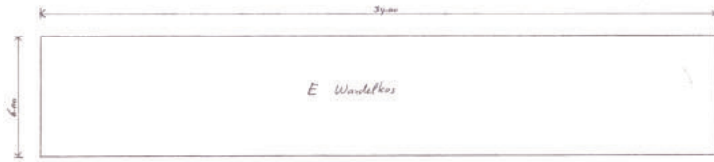

Gemeente Raalte  
Sakke L. nr 246  
Schied 11 200

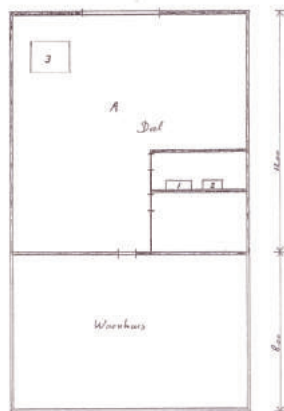

...mvv

C. Gemeente Raalte en de  
K. 1 dakpannen  
M. 1000 bakstenen  
V. 1000 bakstenen  
N. 1000 bakstenen

1) L. metselwerkgevels, met een 20 kg diverse materialen  
2) K. metselwerkgevel, met een 100 kg  
3) K. bak. baksteen 2 1/2 19-22, 2 1/2 W  
4) M. metselwerkgevel, 27 m<sup>2</sup>, baksteen 1/2 baksteen

Gebouw B: Opstaplechts  
Kop: giffelven  
Wanden: baksteen/keramiekplaten  
Vloer: baksteen  
Hoekhoogte: 5,5 m

1) Bm. veldkruis, 1/2 kg  
2) Takt. veldkruis, 1/2 kg  
3) Spijk. veldkruis, 1/2 kg  
4) Spijk. 1/2 keramiekplaten, 1.000 kg  
5) Bm. veldkruis, 1/2 kg  
6) Bm. veldkruis, 1/2 kg

Gebouw C: 'trage en berging  
Kop: veldkruis  
Wanden: baksteen  
Vloer: baksteen  
Hoekhoogte: 2,8 m

Plant Rijkspost: gravenst  
Vloer: baksteen

Gebouw E, w. afbouw, materiaal (jaren lang) met plastic verpakking  
Totaal: 17 m<sup>2</sup> metselwerk  
18 kW

Tekening bij aanvraag melding Besluit Akkerbouwvoorrijven Milieubeheer van:	
De heer H. Tuten	
Wijkweg 3	
1101 MA RAALTE	
Gemeente: Raalte	
Sectie: L, nummer 5.466	
Schaal: 1:100	
Datum: december 2002	
Handtekening aanvrager:	

23 000 200



1513

Philippe Wijbrans





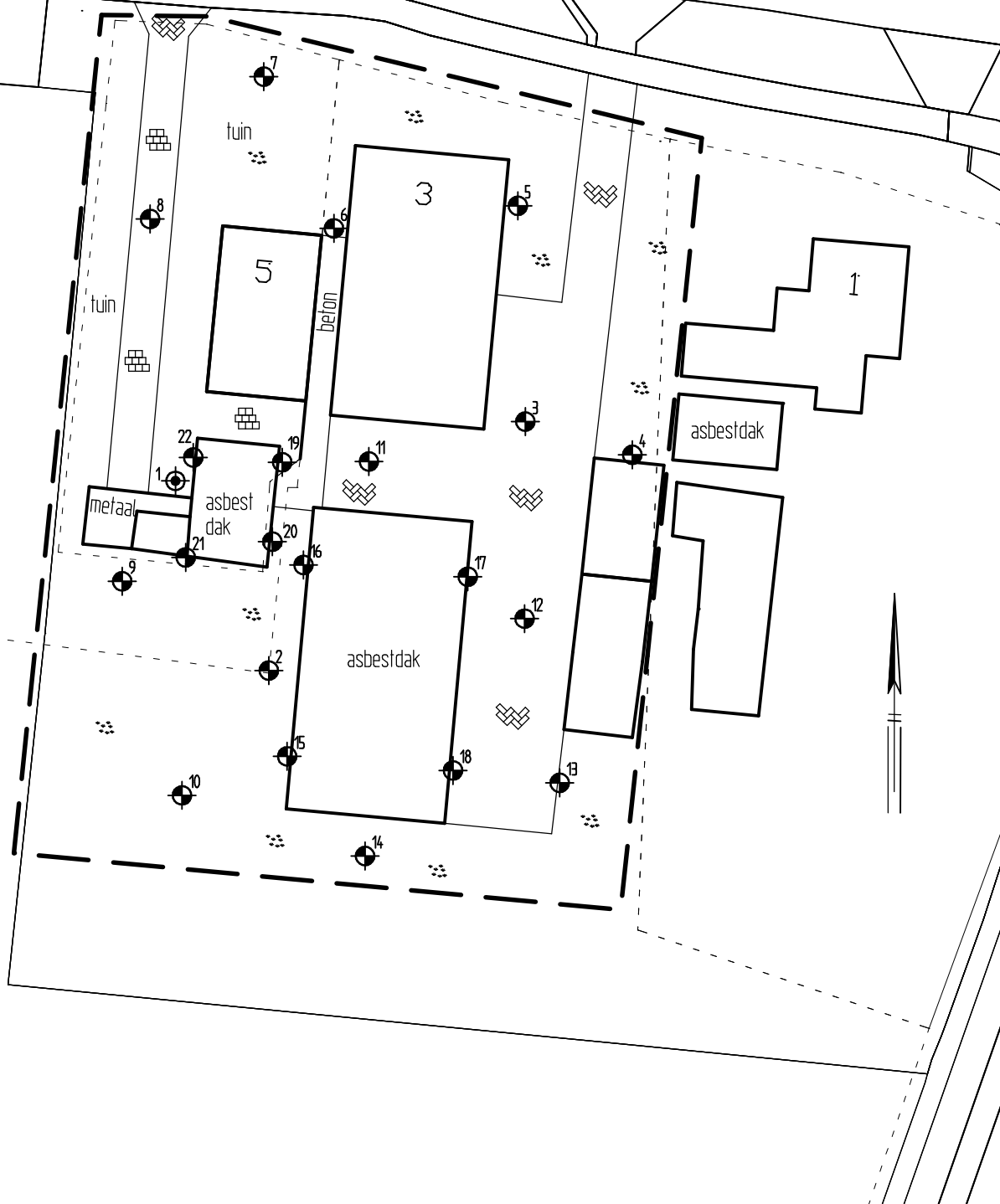

TEKENING 1-1

Situatie met monsterpunten en peilbuis

WIJHESEWEG



### LEGENDA

-  grens onderzoekslocatie
-  kadastrale grens
-  peilbuis met nummer
-  monsterpunt met nummer

De heer A. Kraak

Verkennd bodem- en asbestonderzoek  
Wijheseweg 3-5 te Raalte

Situatie met monsterpunten en peilbuis

Projectnummer	230901
Tekening	1-1
Schaal	1:500
Afmetingen	A4_p
Datum	dec.-2023
Getekend	LvH
Filename	230901A



Barkstraat 5  
Postbus 253  
8100 AG Raalte  
Tel.: 0572-360998  
info@hunneman-milieu.nl