

Verkennend bodemonderzoek

Slikkebaardweg 1 te Heino





TITELBLAD

Projectnaam | Slikkebaardweg 1 te Heino
Projectnummer | MT-19328

Opdrachtgever | Bureau voor Planvorming & Advies
Adres | Korenbloemstraat 30
Postcode en plaats | 8012 XS te Zwolle

Versienummer | 1
Status | Definitief
Datum | 24 oktober 2019

Vestiging | Groenlo
Opsteller | Dhr. J. Nijenhuis

Paraaf

Autorisatie | Dhr. A.W. Ursinus

Paraaf



INHOUDSOPGAVE

1.	INLEIDING	3
1.1	Achtergrond	3
1.2	Kwaliteit	3
1.3	Betrouwbaarheid	3
1.4	Onafhankelijkheid	3
1.5	Leeswijzer.....	3
2.	VOORONDERZOEK	4
2.1	Geraadpleegde bronnen	4
2.2	Omschrijving onderzoekslocatie	4
2.3	Historie.....	5
2.4	Asbest.....	6
2.5	Voorgaande onderzoeken.....	7
2.6	Geohydrologie.....	7
2.7	Locatie inspectie	7
2.8	Conclusie vooronderzoek.....	7
3.	HYPOTHESE EN ONDERZOEKSOPZET	8
3.1	Hypothese	8
3.2	Onderzoeksopzet	8
4.	RESULTATEN	9
4.1	Uitvoering veldwerk.....	9
4.2	Samenstelling (meng)monsters en chemische analyses	9
4.3	Interpretatie analyseresultaten	10
5.	CONCLUSIE.....	11
5.1	Algemeen	11
5.2	Conclusie en aanbevelingen.....	11

BIJLAGEN

BIJLAGE 1	Topografische kaart
BIJLAGE 2	Kadastrale kaart met gegevens
BIJLAGE 3	Situatietekening met monsternamenpunten
BIJLAGE 4	Boorbeschrijvingen
BIJLAGE 5	Analysecertificaten grond
BIJLAGE 6	Analysecertificaten grondwater
BIJLAGE 7	Toetsingstabellen
BIJLAGE 8	Projectfoto's
BIJLAGE 9	Informatie vooronderzoek
BIJLAGE 10	Onafhankelijkheidsverklaring
BIJLAGE 11	Toegepaste normen



1. INLEIDING

1.1 Achtergrond

In opdracht van Bureau voor Planvorming & Advies heeft Milieutechniek Rouwmaat Groenlo B.V. een verkennend bodemonderzoek verricht aan de Slikkebaardweg 1 te Heino (gemeente Raalte).

Het bodemonderzoek is uitgevoerd in het kader van een bestemmingsplanwijziging. Het onderzoek heeft tot doel vaststellen of er een grond- of grondwaterverontreiniging aanwezig is, welke mogelijk een belemmering kan vormen.

1.2 Kwaliteit

De veldwerkzaamheden zijn uitgevoerd door Milieutechniek Rouwmaat Groenlo BV conform de beoordelingsrichtlijn BRL-SIKB 2000. Milieutechniek Rouwmaat Groenlo BV is gecertificeerd en erkend voor het uitvoeren van milieuhygiënisch bodemonderzoek conform deze beoordelingsrichtlijn. Het toepassingsgebied van dit certificaat betreft de BRL-SIKB protocollen 2001 (plaatsen handboringen en peilbuizen, nemen grondmonsters) en 2002 (nemen van grondwatermonsters). De grond- en grondwatermonsters zijn (voor)behandeld door middel van de AS3000-methode in het door de Raad voor Accreditatie erkende laboratorium Eurofins Analytico te Barneveld.

1.3 Betrouwbaarheid

Het bodemonderzoek is uitgevoerd conform de Nederlandse Norm NEN 5740 (*NEN 5740:2009+A1:2016 nl 'Bodem - Landbodem - Strategie voor het uitvoeren van verkennend bodemonderzoek - Onderzoek naar de milieuhygiënische kwaliteit van bodem en grond'*). Het vooronderzoek, dat parallel loopt aan deze norm, is uitgevoerd conform de Nederlandse Norm NEN 5725 (*NEN 5725:2017 nl 'Bodem - Landbodem - Strategie voor het uitvoeren van vooronderzoek bij verkennend en nader onderzoek'*). Ondanks de zorgvuldigheid waarmee het onderzoek is uitgevoerd, is het altijd mogelijk dat eventueel lokaal voorkomende verontreinigingen niet zijn ontdekt.

1.4 Onafhankelijkheid

Tussen Milieutechniek Rouwmaat Groenlo BV en de opdrachtgever is geen sprake van een relatie, die de onafhankelijkheid en de integriteit zouden beïnvloeden en/of haar werkzaamheden zou kunnen belemmeren. De onafhankelijkheidsverklaring van het uitgevoerde veldwerk is opgenomen in bijlage 10. De veldwerkzaamheden zijn uitgevoerd door de erkende medewerker(s), de heer N. ten Brinke.

1.5 Leeswijzer

In hoofdstuk 2 is de voorinformatie beschreven. Aan de hand van deze gegevens is in hoofdstuk 3 de hypothese gedefinieerd en is de onderzoeksopzet vastgesteld. Hoofdstuk 4 behandelt de resultaten van het onderzoek. Ten slotte zijn in hoofdstuk 5 de conclusies en aanbevelingen gedefinieerd.



2. VOORONDERZOEK

2.1 **Geraadpleegde bronnen**

Voor aanvang van het bodemonderzoek zijn de (historische) gegevens, die relevant zijn voor het onderzoek, verzameld. In bijlage 9 is de informatie van het vooronderzoek opgenomen.

Bij het vooronderzoek zijn de volgende bronnen geraadpleegd:

- informatie van de opdrachtgever
- informatie van de gemeente/omgevingsdienst
- informatie van de website topotijdreis.nl
- informatie van de website bodemloket.nl
- locatie inspectie

2.2 **Omschrijving onderzoekslocatie**

De onderzoekslocatie is gelegen aan de Slikkebaardweg 1 te Heino (gemeente Raalte). De locatie is kadastraal bekend als gemeente Heino, sectie I, nummer(s) 236(deels). De onderzoekslocatie heeft een oppervlakte van circa 750 m². In bijlage 1 is de topografische kaart weergegeven. Bijlage 2 bevat de kadastrale kaart met kadastrale gegevens en in bijlage 3 is de situatietekening met monsternamenpunten weergegeven.

De onderzoekslocatie is gelegen in het buitengebied ten noordoosten van Heino. Het perceel is in gebruik ten behoeve van agrarische- /natuurdoeleinden. Momenteel is er een schuur aanwezig, behorend bij de woning aan de overzijde van de Slikkebaardweg. Er liggen plannen voor het realiseren van een woning in de bestaande schuur, hiervoor is een bestemmingsplanwijziging benodigd.



Figuur 1: Overzichtsfoto



2.3 Historie

Informatie van de gemeente/omgevingsdienst

Er zijn geen relevante gegevens van de historie van het terrein bekend welke van invloed zouden kunnen zijn op de onderzoeksstrategie. Op de locatie hebben zich in het verleden, voor zover bekend, geen calamiteiten voorgedaan.

Informatie van de website topotijdreis.nl

Uit historisch kaartmateriaal is gebleken dat het perceel vanaf 1970 bebouwd is geraakt.



Figuur 2: Historische kaart 1900



Figuur 3: Historische kaart 1925



Figuur 4: Historische kaart 1975



Figuur 5: Historische kaart 2015



Informatie van de website bodemloket.nl

Uit informatie van het bodemloket blijkt dat er geen historische activiteiten bekend zijn die van invloed kunnen zijn op de onderzoeksstrategie.



Figuur 6: Weergave bodemloket.nl

2.4 Asbest

Bij het vooronderzoek zijn geen gegevens naar voren gekomen die kunnen duiden op de aanwezigheid van asbest op of in de bodem van de onderzoekslocatie. Volgens de asbestkansenkaart van de provincie Gelderland heeft de locatie een lage verwachtingskans op het voorkomen van asbest. Volgens de asbestdakenkaart van de provincie Gelderland is het dak van schuur niet verdacht op het voorkomen van asbest.

Tijdens de visuele inspectie zijn eveneens geen aanwijzingen aangetroffen dat de locatie verdacht is op het voorkomen van asbest.

Derhalve is de locatie onverdacht op het voorkomen van asbest in de bodem.

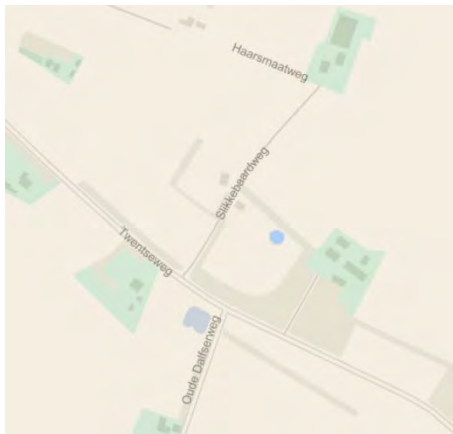

Figuur 7: Weergave asbestkansenkaart



Figuur 8: Weergave asbestdakenkaart



Figuur 8: Overzichtsfoto bebouwing



Figuur 9: Overzichtsfoto bebouwing

2.5 Voorgaande onderzoeken

Op en in de nabije omgeving van de onderzoekslocatie hebben voorzover bekend geen voorgaande bodemonderzoeken plaatsgevonden.

2.6 Geohydrologie

Op basis van de geologische overzichtskaarten en grondwaterkaart van Nederland kan het volgende beeld van de bodemopbouw worden geschetst.

Het maaiveld bevindt zich volgens het Actueel Hoogtebestand Nederland op een hoogte van circa 3,50 m +NAP. De gemiddelde stand van het freatisch grondwater bedraagt $\pm 2,50$ m +NAP, waardoor het grondwater zich op $\pm 1,0$ m -mv zou bevinden. Uit de grondwaterkaarten van TNO blijkt dat de regionale grondwaterstromingsrichting noordwestelijk is gericht. Het grondwater is voor zover bekend niet onderhevig aan invloeden van buitenaf.

2.7 Locatie inspectie

Bij de locatie inspectie zijn geen bijzonderheden waargenomen. De onderzoekslocatie werd aangetroffen zoals op basis van het vooronderzoek kon worden verwacht.

Het terrein is gedeeltelijk verhard met klinkers, in pandig ligt een betonvloer. Het terrein is niet opgehoogd.

2.8 Conclusie vooronderzoek

De onderzoekslocatie is op basis van het vooronderzoek onverdacht op het voorkomen van bodemverontreinigingen. De onderzoekslocatie is eveneens onverdacht op het voorkomen van asbest in de bodem.



3. HYPOTHESE EN ONDERZOEKSOPZET

3.1 Hypothese

De gehele onderzoekslocatie kan op basis van het vooronderzoek als niet-verdacht worden beschouwd en hiervoor wordt de 'Onderzoeksstrategie voor een onverdachte locatie (ONV)' gehanteerd.

3.2 Onderzoeksopzet

In de onderstaande tabel is de onderzoeksopzet weergegeven.

Aantal boringen (excl. peilbuizen)	Aantal peilbuizen	Analyses grond	Analyses water
4 tot ± 0,5 m-mv	1	2 Standaardpakket grond	1 Standaardpakket grondwater
1 tot ± 2,0 m-mv			

Standaardpakket grond:

- Lutum en organische stof (volgens AS3010)(bovengrond en optioneel in de ondergrond)
- Zware metalen (Ba, Cd, Co, Cu, Hg, Pb, Mo, Ni, Zn) (volgens AS3010)
- PCB's (volgens AS3010 en AS3020)
- Polycyclische Aromatische Koolwaterstoffen (10 PAK uit Leidraad Bodembescherming, volgens AS3010)
- Minerale olie (C10-40) (volgens AS3010)

Standaardpakket grondwater:

- Zware metalen (Ba, Cd, Co, Cu, Hg, Pb, Mo, Ni, Zn)(volgens AS3110)
- Vluchtige aromaten (benzeen, toluen, ethylbenzeen, xylenen, styreen, naftaleen) (volgens AS3110 en AS3130)
- Vluchtige gehalogeneerde koolwaterstoffen (vinylchloride, chloorethenen, chloormethaan, chloroform, chloorethanen, chloorpropanen en bromoform) (volgens AS3110)
- Minerale olie (C10-40), (volgens AS3110)



4. RESULTATEN

4.1 Uitvoering veldwerk

De veldwerkzaamheden zijn uitgevoerd op 2 oktober 2019 en op 9 oktober 2019 is de peilbuis bemonsterd. Op de tekening in bijlage 3 staan de diverse boringen weergegeven.

Het opgeboorde materiaal is beoordeeld op korrelgrootte (=textuur), kleur, geur, oliewaterreactie en andere bijzonderheden.

De bovengrond bestaat overwegend uit donkerbruin, matig fijn zand. Daaronder bestaat de ondergrond overwegend uit grijsbeige, matig fijn zand. De complete omschrijvingen van de boorprofielen staan vermeld in bijlage 4.

Zintuiglijk zijn er geen afwijkingen waargenomen.

In de onderstaande tabel staan de meetresultaten van het grondwater weergegeven:

Peilbuis	Filterstelling (m-mv)	Grondwaterstand (m-mv)	Zuurgraad (pH)	Geleidbaarheid EGV ($\mu\text{S}/\text{cm}$)	Troebelheid (NTU)
02	1,35 - 2,35	0,93	6,1	520	2,11

Geen van de gemeten waarden wijkt duidelijk af van de waarde, welke gezien de natuurlijke omstandigheden verwacht kan worden.

4.2 Samenstelling (meng)monsters en chemische analyses

Op basis van de zintuiglijke waarnemingen zijn (meng)monsters samengesteld van de grond. In onderstaande tabel staan de mengmonsters weergegeven.

Grond(meng)monster(s)	Samenstelling	Traject (m-mv)	Analyse
BG1	01 (0,10 - 0,50) + 02 (0,00 - 0,50) + 03 (0,00 - 0,50) + 04 (0,00 - 0,50) + 05 (0,00 - 0,30) + 06 (0,00 - 0,50)	0,00 - 0,50	Standaardpakket grond incl. LUOS
OG1	01 (0,50 - 1,00) + 01 (1,00 - 1,50) + 02 (0,50 - 1,00) + 02 (1,00 - 1,50)	0,50 - 1,50	Standaardpakket grond incl. LUOS
Grondwatermonster(s)			
02-1-1	-	1,35 - 2,35	Standaardpakket grondwater

Motivatie:

MM01 is samengesteld uit de individuele grondmonsters van de bovengrond.

MM02 is samengesteld uit de individuele grondmonsters van de ondergrond.

MM01 en MM02 zijn samengesteld uit de individuele grondmonsters van de bovengrond.

MM03 is samengesteld uit de individuele grondmonsters van de ondergrond.



4.3 Interpretatie analyseresultaten

In bijlage 5 zijn de analyserapporten van de grond opgenomen en in bijlage 6 van het grondwater. De toetsingstabellen zijn weergegeven in bijlage 7. De gemeten gehalten zijn met behulp van het organisch stof- en lutumgehalte, omgerekend naar gehalten in een standaardbodem en vervolgens getoetst.

In de onderstaande tabel worden de concentraties aangegeven die de geldende toetsingskaders overschrijden, daarnaast is een indicatie van de te verwachten bodemkwaliteitsklasse volgens het Besluit Bodemkwaliteit weergegeven.

Grond (meng)monster(s)	Traject (m-mv)	Gehalte > AW/S	Gehalte > T	Gehalte > I	Indicatie BBK
BG1	0,00 - 0,50	-	-	-	AW
OG1	0,50 - 1,50	-	-	-	AW
Grondwatermonster(s)					
02-1-1	1,35 - 2,35	Koper	-	-	N.v.t.
Betekenis van de tekens en afkortingen WBB: S = streefwaarde AW = achtergrondwaarde (licht verontreinigd) T = tussenwaarde (matig verontreinigd) I = interventiewaarde (sterk verontreinigd) - = onder achtergrondwaarde of detectiegrens			Betekenis van de afkortingen BBK: AW= toepasbaar voldoet aan Achtergrondwaarde Wonen= toepasbaar (functieklassie Wonen) Industrie= toepasbaar (functieklassie industrie) NT= niet toepasbaar		

Toelichting:

In de grond(meng)monsters is geen van de onderzochte stoffen aangetroffen in een concentratie boven de achtergrondwaarde van de desbetreffende stof.

Het is bekend dat in het grondwater zware metalen in sterk fluctuerende gehalten kunnen voorkomen, zowel door natuurlijke bronnen als door menselijke activiteiten veroorzaakt. De gehalten betreffen dan (natuurlijke) achtergrondwaarden.



5. CONCLUSIE

5.1 Algemeen

In opdracht van Bureau voor Planvorming & Advies heeft Milieutechniek Rouwmaat een verkennend bodemonderzoek verricht aan de Slikkebaardweg 1 te Heino (gemeente Raalte). Het bodemonderzoek is uitgevoerd in het kader van een bestemmingsplanwijziging.

5.2 Conclusie en aanbevelingen

Uit het uitgevoerde bodemonderzoek kan het volgende worden geconcludeerd:

- In geen van de geanalyseerde parameters in zowel grond als grondwater is de waarde voor nader onderzoek (tussenwaarde) en/of de interventiewaarde overschreden.
- De aangetroffen licht verhoogde gehalten in het grondwater vormen geen belemmering voor het toekomstige gebruik.
- De hypothese “De gehele onderzoekslocatie kan op basis van het vooronderzoek als niet-verdacht worden beschouwd” wordt grotendeels aangenomen.

Opmerking

Eventueel vrijkomende grond kan niet zondermeer in het grondverkeer worden opgenomen. Mocht de grond naar elders worden getransporteerd, dient te worden nagegaan in hoeverre de kwaliteit van de af te voeren grond overeenstemt met de verwerkingsmogelijkheden die voor de betreffende stort- c.q. hergebruikslocatie gelden. Deze zijn geformuleerd in het Besluit bodemkwaliteit. Aanbevolen wordt dan ook de eindverwerkingslocatie in overleg met het bevoegd gezag vast te stellen. Mocht grondwater onttrokken worden t.b.v. bemaling, dient bekeken te worden in hoeverre de grondwaterkwaliteit de lozingsnormen overschrijdt.



BIJLAGE 1

TOPOGRAFISCHE KAART

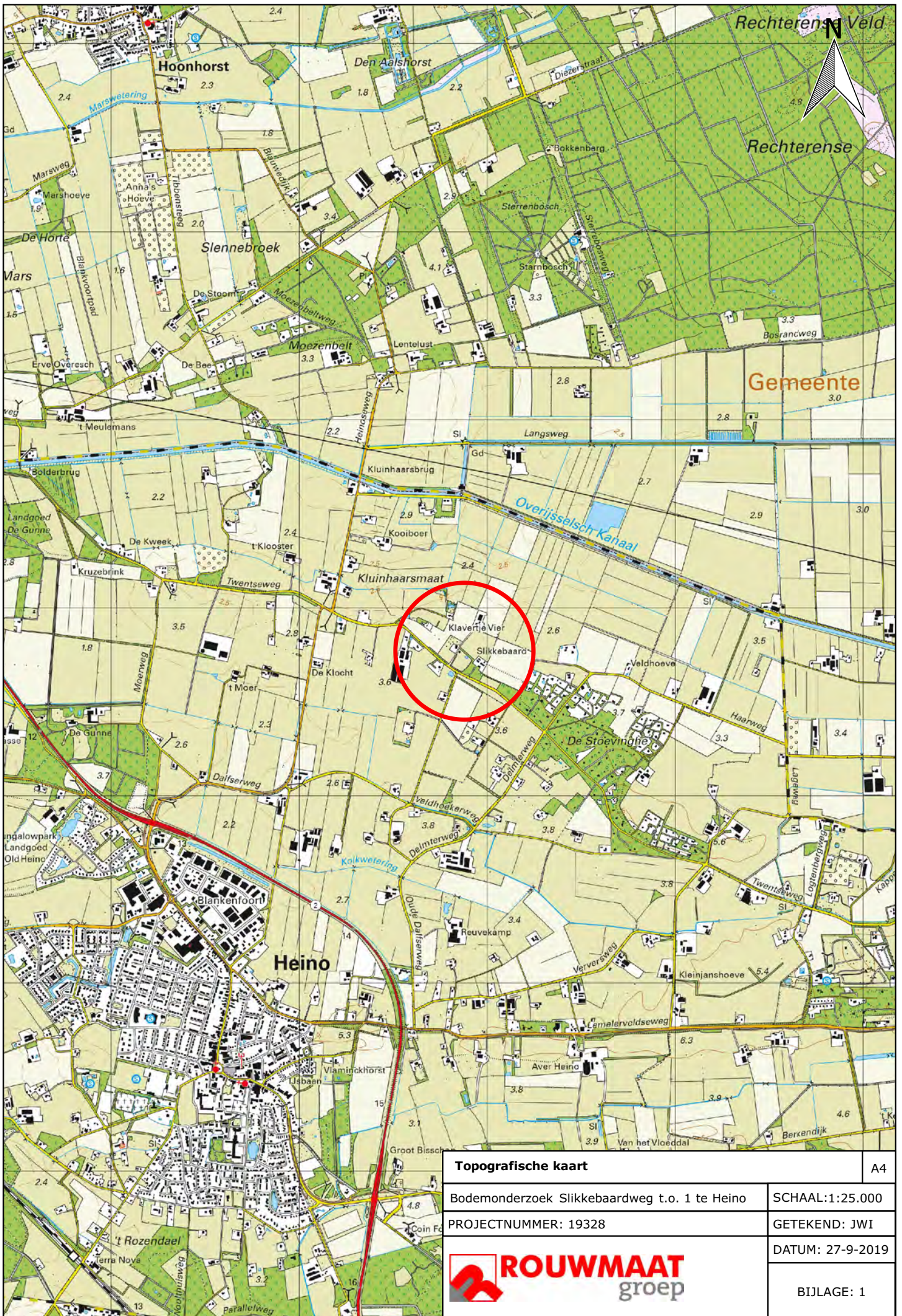

Topografische kaart		A4
Bodemonderzoek Slikkebaardweg t.o. 1 te Heino		SCHAAL:1:25.000
PROJECTNUMMER: 19328		GETEKEND: JWI
		DATUM: 27-9-2019
		BIJLAGE: 1



BIJLAGE 2

KADASTRALE KAART

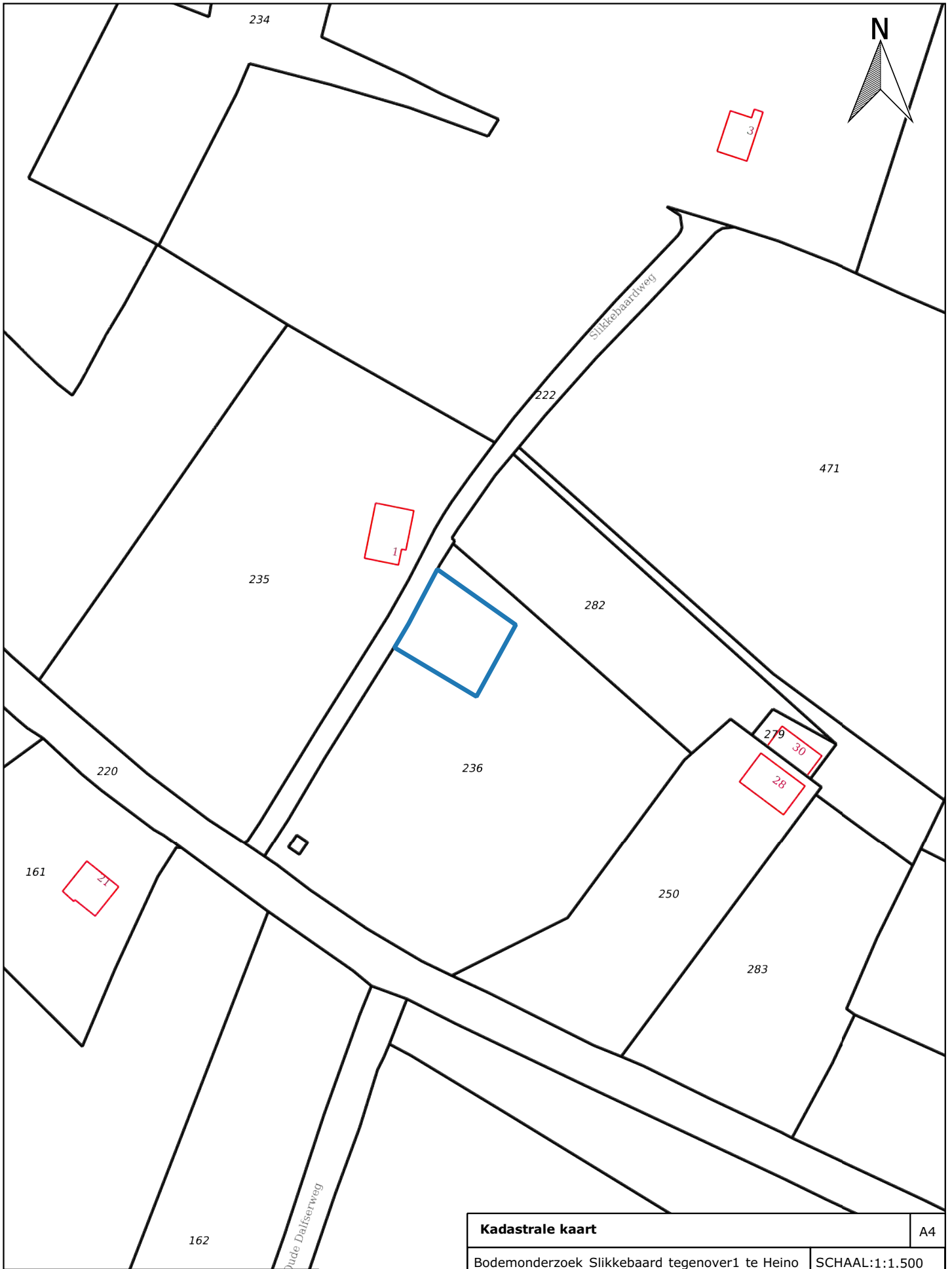

Kadastraal object	
Kadastrale gemeente:	Heino
Sectie:	I
Perceel:	236 (ged.)

Kadastrale kaart		A4
Bodemonderzoek Slikkebaard tegenover1 te Heino		SCHAAL:1:1.500
PROJECTNUMMER: 19328		GETEKEND: JWI
		DATUM: 27-9-2019
		BIJLAGE: 2





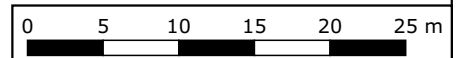
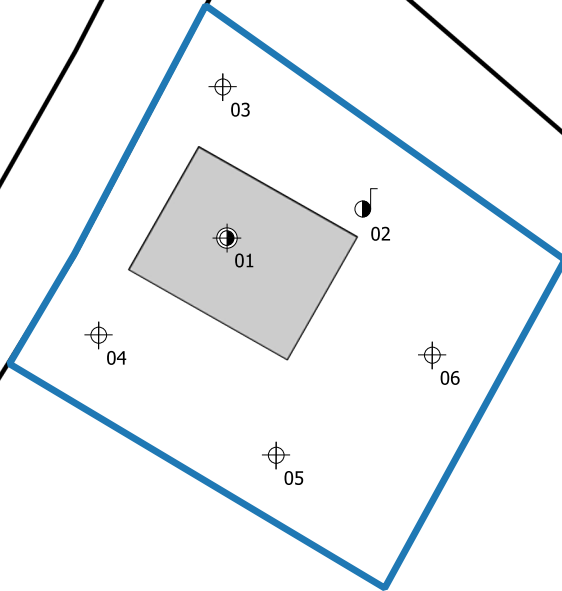
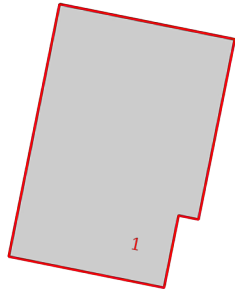
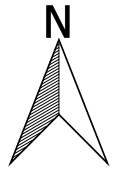

BIJLAGE 3

SITUATIETEKENING MET MONSTERNAMEPUNTEN



Legenda

-  Bebouwing
-  Locatiegrens
-  Boring tot 0,5 m -mv
-  Kernboring 120 mm + boring tot 2,0 m-mv
-  Peilbuis

Situatietekening met monsternamepunten

A4

Bodemonderzoek Slikkebaardweg 1 Heino

SCHAAL:1:500

PROJECTNUMMER: 19328

GETEKEND: JNI

DATUM:23-10-2019



BIJLAGE: 3



BIJLAGE 4

BOORBESCHRIJVINGEN



Boring: 01

Datum: 2-10-2019
GWS: 100

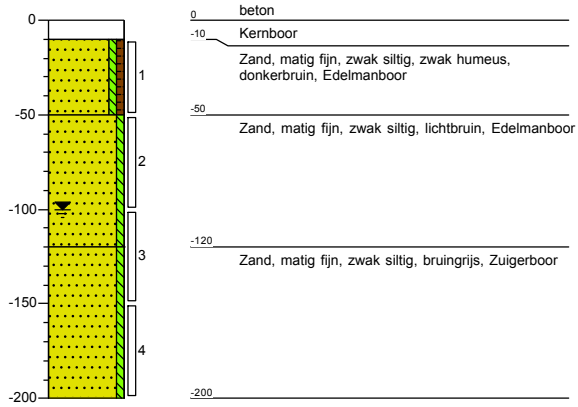

Boring: 02

Datum: 2-10-2019
GWS: 90

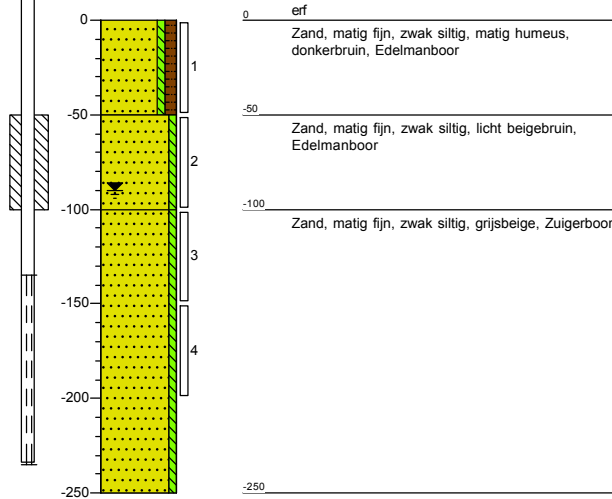

Boring: 03

Datum: 2-10-2019

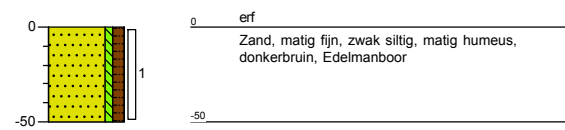

Boring: 04

Datum: 2-10-2019

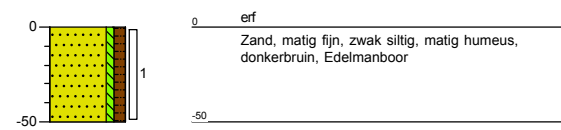



Boring: 05

Datum: 2-10-2019

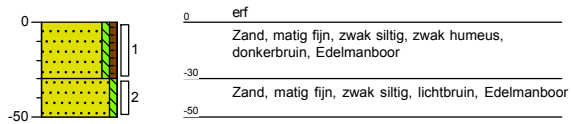

Boring: 06

Datum: 2-10-2019

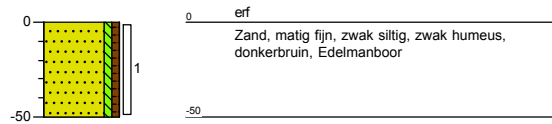



BIJLAGE 5

ANALYSECERTIFICATEN GROND

Rouwmaat Milieutechniek
T.a.v. André Ursinus
Postbus 74
7140 AB GROENLO
NETHERLANDS

Analyscertificaat

Datum: 10-Oct-2019

Hierbij ontvangt u de resultaten van het navolgende laboratoriumonderzoek.

Certificaatnummer/Versie	2019144753/1
Uw project/verslagnummer	19328
Uw projectnaam	Slikkebaardweg 1 Heino
Uw ordernummer	
Monster(s) ontvangen	03-Oct-2019

Dit certificaat mag uitsluitend in zijn geheel worden gereproduceerd.
De analyse resultaten hebben alleen betrekking op het beproefde object.

De grondmonsters worden tot 4 weken na datum ontvangst bewaard en watermonsters tot 2 weken na datum ontvangst. Zonder tegenbericht worden de monsters nadien afgevoerd.
Indien de monsters langer bewaard dienen te blijven verzoeken wij U dit exemplaar uiterlijk 1 werkdag voor afloop van de standaardbewaarperiode ondertekend aan ons te retourneren. Voor de kosten van het langer bewaren van monsters verwijzen wij naar de prijslijst.

Bewaren tot:

Datum:

Naam:

Handtekening:

Wij vertrouwen erop uw opdracht hiermee naar verwachting te hebben uitgevoerd, mocht U naar aanleiding van dit analyscertificaat nog vragen hebben verzoeken wij U contact op te nemen met de afdeling Verkoop en Advies.

Met vriendelijke groet,

Eurofins Analytico B.V.



Ing. A. Veldhuizen
Technical Manager

Eurofins Analytico B.V.

Gildeweg 42-46
3771 NB Barneveld
P.O. Box 459
3770 AL Barneveld NL

Tel. +31 (0)34 242 63 00
Fax +31 (0)34 242 63 99
E-mail info-env@eurofins.nl
Site www.eurofins.nl

BNP Paribas S.A. 227 9245 25
IBAN: NL71BNPA0227924525
BIC: BNPANL2A
KvK/CoC No. 09088623
BTW/VAT No. NL 8043.14.883.B01

Eurofins Analytico B.V. is ISO 14001: 2015 gecertificeerd door TÜV en erkend door het Vlaamse Gewest (OVAM en Dep. Omgeving), het Brusselse Gewest (BIM), het Waalse Gewest (DGRNE-OWD) en door de overheid van Luxemburg (MEV).

Analysecertificaat

Uw project/verslagnummer 19328
 Uw projectnaam Slikkebaardweg 1 Heino
 Uw ordernummer
 Monsternemer
 Monstermatrix Grond (AS3000)

Certificaatnummer/Versie 2019144753/1
 Startdatum 03-Oct-2019
 Rapportagedatum 10-Oct-2019/08:25
 Bijlage A, B, C
 Pagina 1/2

Analyse	Eenheid	1	2
Voorbehandeling			
Cryogeen malen AS3000		Uitgevoerd	Uitgevoerd
Bodemkundige analyses			
S Droge stof	% (m/m)	86.0	85.6
S Organische stof	% (m/m) ds	2.7	<0.7
Gloeirest	% (m/m) ds	97.2	99.6
S Korrelgrootte < 2 µm (Lutum)	% (m/m) ds	<2.0	<2.0
Metalen			
S Barium (Ba)	mg/kg ds	<20	<20
S Cadmium (Cd)	mg/kg ds	<0.20	<0.20
S Kobalt (Co)	mg/kg ds	<3.0	<3.0
S Koper (Cu)	mg/kg ds	<5.0	<5.0
S Kwik (Hg)	mg/kg ds	0.082	<0.050
S Molybdeen (Mo)	mg/kg ds	<1.5	<1.5
S Nikkel (Ni)	mg/kg ds	<4.0	<4.0
S Lood (Pb)	mg/kg ds	17	<10
S Zink (Zn)	mg/kg ds	26	<20
Minerale olie			
Minerale olie (C10-C12)	mg/kg ds	<3.0	<3.0
Minerale olie (C12-C16)	mg/kg ds	<5.0	<5.0
Minerale olie (C16-C21)	mg/kg ds	<5.0	<5.0
Minerale olie (C21-C30)	mg/kg ds	<11	<11
Minerale olie (C30-C35)	mg/kg ds	7.0	<5.0
Minerale olie (C35-C40)	mg/kg ds	<6.0	<6.0
S Minerale olie totaal (C10-C40)	mg/kg ds	<35	<35
Polychloorbifenylen, PCB			
S PCB 28	mg/kg ds	<0.0010	<0.0010
S PCB 52	mg/kg ds	<0.0010	<0.0010
S PCB 101	mg/kg ds	<0.0010	<0.0010
S PCB 118	mg/kg ds	<0.0010	<0.0010

Nr. Monsteromschrijving

Nr.	Monsteromschrijving	Datum monstername	Monster nr.
1	BG1 (0-50)	02-Oct-2019	10964658
2	OG1 (50-150)	02-Oct-2019	10964659

Eurofins Analytico B.V.

Gildeweg 42-46
 3771 NB Barneveld
 P.O. Box 459
 3770 AL Barneveld NL
 Tel. +31 (0)34 242 63 00
 Fax +31 (0)34 242 63 99
 E-mail info-env@eurofins.nl
 Site www.eurofins.nl

BNP Paribas S.A. 227 9245 25
 IBAN: NL71BNPA0227924525
 BIC: BNPANL2A
 KvK/CoC No. 09088623
 BTW/VAT No. NL 8043.14.883.B01



Q: door RvA geaccrediteerde verrichting
 R: AP04 erkende verrichting
 S: AS SIKB erkende verrichting
 V: VLAREL erkende verrichting

Dit certificaat mag uitsluitend in zijn geheel worden gereproduceerd.
 Eurofins Analytico B.V. is ISO 14001: 2015 gecertificeerd door TÜV en erkend door het Vlaamse Gewest (OVAM en Dep. Omgeving), het Brusselse Gewest (BIM), het Waalse Gewest (DGRNE-OWD) en door de overheid van Luxemburg (MEV).



Analysecertificaat

Uw project/verslagnummer 19328
 Uw projectnaam Slikkebaardweg 1 Heino
 Uw ordernummer

Certificaatnummer/Versie 2019144753/1
 Startdatum 03-Oct-2019
 Rapportagedatum 10-Oct-2019/08:25
 Bijlage A, B, C
 Pagina 2/2

Monsternemer
 Monstermatrix Grond (AS3000)

Analyse	Eenheid	1	2
S PCB 138	mg/kg ds	<0.0010	<0.0010
S PCB 153	mg/kg ds	<0.0010	<0.0010
S PCB 180	mg/kg ds	<0.0010	<0.0010
S PCB (som 7) (factor 0,7)	mg/kg ds	0.0049 ¹⁾	0.0049 ¹⁾
Polycyclische Aromatische Koolwaterstoffen, PAK			
S Naftaleen	mg/kg ds	<0.050	<0.050
S Fenanthreen	mg/kg ds	<0.050	<0.050
S Anthraceen	mg/kg ds	<0.050	<0.050
S Fluorantheen	mg/kg ds	0.078	<0.050
S Benzo(a)anthraceen	mg/kg ds	<0.050	<0.050
S Chryseen	mg/kg ds	0.089	<0.050
S Benzo(k)fluorantheen	mg/kg ds	<0.050	<0.050
S Benzo(a)pyreen	mg/kg ds	<0.050	<0.050
S Benzo(ghi)peryleen	mg/kg ds	<0.050	<0.050
S Indeno(123-cd)pyreen	mg/kg ds	<0.050	<0.050
S PAK VROM (10) (factor 0,7)	mg/kg ds	0.45	0.35 ¹⁾

Nr. Monsteromschrijving

Nr.	Monsteromschrijving	Datum monstername	Monster nr.
1	BG1 (0-50)	02-Oct-2019	10964658
2	OG1 (50-150)	02-Oct-2019	10964659

Eurofins Analytico B.V.

Gildeweg 42-46
 3771 NB Barneveld
 P.O. Box 459
 3770 AL Barneveld NL

Tel. +31 (0)34 242 63 00
 Fax +31 (0)34 242 63 99
 E-mail info-env@eurofins.nl
 Site www.eurofins.nl

BNP Paribas S.A. 227 9245 25
 IBAN: NL71BNPA0227924525
 BIC: BNPANL2A
 KvK/CoC No. 09088623
 BTW/VAT No. NL 8043.14.883.B01



Q: door RvA geaccrediteerde verrichting
 R: AP04 erkende verrichting
 S: AS SIKB erkende verrichting
 V: VLAREL erkende verrichting

Dit certificaat mag uitsluitend in zijn geheel worden gereproduceerd.
 Eurofins Analytico B.V. is ISO 14001: 2015 gecertificeerd door TÜV en erkend door het Vlaamse Gewest (OVAM en Dep. Omgeving), het Brusselse Gewest (BIM), het Waalse Gewest (DGRNE-OWD) en door de overheid van Luxemburg (MEV).





Bijlage (A) met deelmonsterinformatie behorende bij analysecertificaat 2019144753/1

Pagina 1/1

Monster nr.	Boornr	Omschrijving	Van	Tot	Barcode	Monstername ID/Monsteromsch.
10964658	01	1	10	50	0537497282	BG1 (0-50)
10964658	02	1	0	50	0537497281	BG1 (0-50)
10964658	03	1	0	50	0537497283	BG1 (0-50)
10964658	04	1	0	50	0537497205	BG1 (0-50)
10964658	05	1	0	30	0537496772	BG1 (0-50)
10964658	06	1	0	50	0537497271	BG1 (0-50)
10964659	02	3	100	150	0537497268	OG1 (50-150)
10964659	01	2	50	100	0537497278	OG1 (50-150)
10964659	01	3	100	150	0537497267	OG1 (50-150)
10964659	02	2	50	100	0537497284	OG1 (50-150)



Eurofins Analytico B.V.

Gildeweg 42-46
 3771 NB Barneveld
 P.O. Box 459
 3770 AL Barneveld NL

Tel. +31 (0)34 242 63 00
 Fax +31 (0)34 242 63 99
 E-mail info-env@eurofins.nl
 Site www.eurofins.nl

BNP Paribas S.A. 227 9245 25
 IBAN: NL71BNPA0227924525
 BIC: BNPANL2A
 KvK/CoC No. 09088623
 BTW/VAT No. NL 8043.14.883.B01

Eurofins Analytico B.V. is ISO 14001: 2015 gecertificeerd door TÜV en erkend door het Vlaamse Gewest (OVAM en Dep. Omgeving), het Brusselse Gewest (BIM), het Waalse Gewest (DGRNE-OWD) en door de overheid van Luxemburg (MEV).

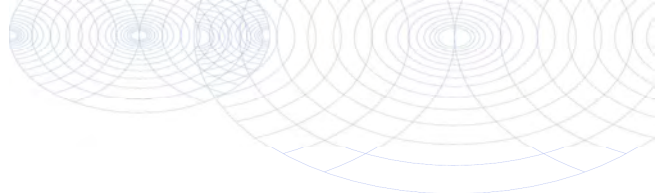
**Bijlage (B) met opmerkingen behorende bij analysecertificaat 2019144753/1**

Pagina 1/1

Opmerking 1)De toetswaarde van de som is gelijk aan de sommatie van $0,7 \cdot RG$ **Eurofins Analytico B.V.**

Gildeweg 42-46 Tel. +31 (0)34 242 63 00
3771 NB Barneveld Fax +31 (0)34 242 63 99
P.O. Box 459 E-mail info-env@eurofins.nl
3770 AL Barneveld NL Site www.eurofins.nl

BNP Paribas S.A. 227 9245 25
IBAN: NL71BNPA0227924525
BIC: BNPNL2A
KvK/CoC No. 09088623
BTW/VAT No. NL 8043.14.883.B01

Eurofins Analytico B.V. is ISO 14001: 2015 gecertificeerd door TÜV en erkend door het Vlaamse Gewest (OVAM en Dep. Omgeving), het Brusselse Gewest (BIM), het Waalse Gewest (DGRNE-OWD) en door de overheid van Luxemburg (MEV).

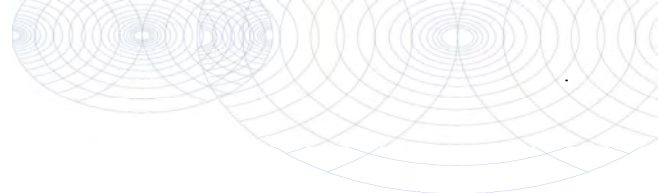

Bijlage (C) met methodeverwijzingen behorende bij analysecertificaat 2019144753/1

Pagina 1/1

Analyse	Methode	Techniek	Methode referentie
Cryogeen malen	W0106	Voorbehandeling	Cf. AS3000
Droge Stof	W0104	Gravimetrie	Cf. pb 3010-2 en gw. NEN-EN 15934
Organische stof (gloeiverlies)	W0109	Gravimetrie	Cf. pb 3010-3 en cf. NEN 5754
Korrelgrootte < 2 µm (lutum)	W0171	Sedimentatie	Cf. pb 3010-4 en gw. NEN 5753
Barium (Ba)	W0423	ICP-MS	Cf. pb 3010-5 en cf. NEN-EN-ISO 17294-2
Cadmium (Cd)	W0423	ICP-MS	Cf. pb 3010-5 en cf. NEN-EN-ISO 17294-2
Kobalt (Co)	W0423	ICP-MS	Cf. pb 3010-5 en cf. NEN-EN-ISO 17294-2
Koper (Cu)	W0423	ICP-MS	Cf. pb 3010-5 en cf. NEN-EN-ISO 17294-2
Kwik (Hg)	W0423	ICP-MS	Cf. pb 3010-5 en cf. NEN-EN-ISO 17294-2
Molybdeen (Mo)	W0423	ICP-MS	Cf. pb 3010-5 en cf. NEN-EN-ISO 17294-2
Nikkel (Ni)	W0423	ICP-MS	Cf. pb 3010-5 en cf. NEN-EN-ISO 17294-2
Lood (Pb)	W0423	ICP-MS	Cf. pb 3010-5 en cf. NEN-EN-ISO 17294-2
Zink (Zn)	W0423	ICP-MS	Cf. pb 3010-5 en cf. NEN-EN-ISO 17294-2
Minerale Olie (C10-C40)	W0202	GC-FID	Cf. pb 3010-7 en gw. NEN-EN-ISO 16703
PCB (7)	W0271	GC-MS	Cf. pb 3010-8 en gw. NEN 6980
PAK som AS3000/AP04	W0271	GC-MS	Cf. pb. 3010-6 en gw. NEN-ISO 18287
PAK (10) (VROM)	W0271	GC-MS	Cf. pb. 3010-6 en gw. NEN-ISO 18287

Nadere informatie over de toegepaste onderzoeksmethoden alsmede een classificatie van de meetonzekerheid staan vermeld in ons overzicht "Specificaties analysemethoden", versie juni 2019.



Eurofins Analytico B.V.

Gildeweg 42-46
3771 NB Barneveld
P.O. Box 459
3770 AL Barneveld NL

Tel. +31 (0)34 242 63 00
Fax +31 (0)34 242 63 99
E-mail info-env@eurofins.nl
Site www.eurofins.nl

BNP Paribas S.A. 227 9245 25
IBAN: NL71BNPA0227924525
BIC: BNPANL2A
KvK/CoC No. 09088623
BTW/VAT No. NL 8043.14.883.B01

Eurofins Analytico B.V. is ISO 14001: 2015 gecertificeerd door TÜV en erkend door het Vlaamse Gewest (OVAM en Dep. Omgeving), het Brusselse Gewest (BIM), het Waalse Gewest (DGRNE-OWD) en door de overheid van Luxemburg (MEV).



BIJLAGE 6

ANALYSECERTIFICATEN GRONDWATER

Rouwmaat Milieutechniek
T.a.v. André Ursinus
Postbus 74
7140 AB GROENLO
NETHERLANDS

Analyscertificaat

Datum: 15-Oct-2019

Hierbij ontvangt u de resultaten van het navolgende laboratoriumonderzoek.

Certificaatnummer/Versie	2019148528/1
Uw project/verslagnummer	19328
Uw projectnaam	Slikkebaardweg 1 Heino
Uw ordernummer	
Monster(s) ontvangen	09-Oct-2019

Dit certificaat mag uitsluitend in zijn geheel worden gereproduceerd.
De analyse resultaten hebben alleen betrekking op het beproefde object.

De grondmonsters worden tot 4 weken na datum ontvangst bewaard en watermonsters tot 2 weken na datum ontvangst. Zonder tegenbericht worden de monsters nadien afgevoerd.
Indien de monsters langer bewaard dienen te blijven verzoeken wij U dit exemplaar uiterlijk 1 werkdag voor afloop van de standaardbewaarperiode ondertekend aan ons te retourneren. Voor de kosten van het langer bewaren van monsters verwijzen wij naar de prijslijst.

Bewaren tot:

Datum:

Naam:

Handtekening:

Wij vertrouwen erop uw opdracht hiermee naar verwachting te hebben uitgevoerd, mocht U naar aanleiding van dit analyscertificaat nog vragen hebben verzoeken wij U contact op te nemen met de afdeling Verkoop en Advies.

Met vriendelijke groet,

Eurofins Analytico B.V.



Ing. A. Veldhuizen
Technical Manager

Eurofins Analytico B.V.

Gildeweg 42-46
3771 NB Barneveld
P.O. Box 459
3770 AL Barneveld NL

Tel. +31 (0)34 242 63 00
Fax +31 (0)34 242 63 99
E-mail info-env@eurofins.nl
Site www.eurofins.nl

BNP Paribas S.A. 227 9245 25
IBAN: NL71BNPA0227924525
BIC: BNPANL2A
KvK/CoC No. 09088623
BTW/VAT No. NL 8043.14.883.B01

Eurofins Analytico B.V. is ISO 14001: 2015 gecertificeerd door TÜV en erkend door het Vlaamse Gewest (OVAM en Dep. Omgeving), het Brusselse Gewest (BIM), het Waalse Gewest (DGRNE-OWD) en door de overheid van Luxemburg (MEV).

Analysecertificaat

Uw project/verslagnummer 19328
 Uw projectnaam Slikkebaardweg 1 Heino
 Uw ordernummer

Monsternemer Nico ten Brinke
 Monstermatrix Water (AS3000)

Certificaatnummer/Versie 2019148528/1
 Startdatum 09-Oct-2019
 Rapportagedatum 15-Oct-2019/15:55
 Bijlage A, B, C
 Pagina 1/2

Analyse	Eenheid	1
Metalen		
S Barium (Ba)	µg/L	<20
S Cadmium (Cd)	µg/L	<0.20
S Kobalt (Co)	µg/L	<2.0
S Koper (Cu)	µg/L	20
S Kwik (Hg)	µg/L	<0.050
S Molybdeen (Mo)	µg/L	2.3
S Nikkel (Ni)	µg/L	9.3
S Lood (Pb)	µg/L	<2.0
S Zink (Zn)	µg/L	20
Vluchtige Aromatische Koolwaterstoffen		
S Benzeen	µg/L	<0.20
S Toluene	µg/L	<0.20
S Ethylbenzeen	µg/L	<0.20
S o-Xyleen	µg/L	<0.10
S m,p-Xyleen	µg/L	<0.20
S Xylenen (som) factor 0,7	µg/L	0.21 ¹⁾
BTEX (som)	µg/L	<0.90
S Naftaleen	µg/L	<0.020
S Styreen	µg/L	<0.20
Vluchtige organische halogeenkoolwaterstoffen		
S Dichloormethaan	µg/L	<0.20
S Trichloormethaan	µg/L	<0.20
S Tetrachloormethaan	µg/L	<0.10
S Trichlooretheen	µg/L	<0.20
S Tetrachlooretheen	µg/L	<0.10
S 1,1-Dichloorethaan	µg/L	<0.20
S 1,2-Dichloorethaan	µg/L	<0.20
S 1,1,1-Trichloorethaan	µg/L	<0.10
S 1,1,2-Trichloorethaan	µg/L	<0.10
S cis 1,2-Dichlooretheen	µg/L	<0.10

Nr. Monsteromschrijving

1 02(02-1-1)

Datum monstername

09-Oct-2019

Monster nr.

10976855

Eurofins Analytico B.V.

Gildeweg 42-46
 3771 NB Barneveld
 P.O. Box 459
 3770 AL Barneveld NL

Tel. +31 (0)34 242 63 00
 Fax +31 (0)34 242 63 99
 E-mail info-env@eurofins.nl
 Site www.eurofins.nl

BNP Paribas S.A. 227 9245 25
 IBAN: NL71BNPA0227924525
 BIC: BNPANL2A
 KvK/CoC No. 09088623
 BTW/VAT No. NL 8043.14.883.B01



Q: door RvA geaccrediteerde verrichting
 R: AP04 erkende verrichting
 S: AS SIKB erkende verrichting
 V: VLAREL erkende verrichting

Dit certificaat mag uitsluitend in zijn geheel worden gereproduceerd.
 Eurofins Analytico B.V. is ISO 14001: 2015 gecertificeerd door TÜV en erkend door het Vlaamse Gewest (OVAM en Dep. Omgeving), het Brusselse Gewest (BIM), het Waalse Gewest (DGRNE-OWD) en door de overheid van Luxemburg (MEV).



TESTEN
 RvA L010

Analysecertificaat

Uw project/verslagnummer 19328
 Uw projectnaam Slikkebaardweg 1 Heino
 Uw ordernummer

Monsternemer Nico ten Brinke
 Monstermatrix Water (AS3000)

Certificaatnummer/Versie 2019148528/1
 Startdatum 09-Oct-2019
 Rapportagedatum 15-Oct-2019/15:55
 Bijlage A, B, C
 Pagina 2/2

Analyse	Eenheid	1
S trans 1,2-Dichlooretheen	µg/L	<0.10
CKW (som)	µg/L	<1.6
S Tribroommethaan	µg/L	<0.20
S Vinylchloride	µg/L	<0.10
S 1,1-Dichlooretheen	µg/L	<0.10
S 1,2-Dichloorethenen (Som) factor 0,7	µg/L	0.14 ¹⁾
S 1,1-Dichloorpropaan	µg/L	<0.20
S 1,2-Dichloorpropaan	µg/L	<0.20
S 1,3-Dichloorpropaan	µg/L	<0.20
S Dichloorpropanen som factor 0.7	µg/L	0.42
Minerale olie		
Minerale olie (C10-C12)	µg/L	<10
Minerale olie (C12-C16)	µg/L	<10
Minerale olie (C16-C21)	µg/L	<10
Minerale olie (C21-C30)	µg/L	<15
Minerale olie (C30-C35)	µg/L	<10
Minerale olie (C35-C40)	µg/L	<10
S Minerale olie totaal (C10-C40)	µg/L	<50

Nr. Monsterschrijving

1 02(02-1-1)

Datum monstername

09-Oct-2019

Monster nr.

10976855

Eurofins Analytico B.V.

Gildeweg 42-46
 3771 NB Barneveld
 P.O. Box 459
 3770 AL Barneveld NL

Tel. +31 (0)34 242 63 00
 Fax +31 (0)34 242 63 99
 E-mail info-env@eurofins.nl
 Site www.eurofins.nl

BNP Paribas S.A. 227 9245 25
 IBAN: NL71BNPA0227924525
 BIC: BNPANL2A
 KvK/CoC No. 09088623
 BTW/VAT No. NL 8043.14.883.B01



Q: door RvA geaccrediteerde verrichting
 A: AP04 erkende verrichting
 S: AS SIKB erkende verrichting
 V: VLAREL erkende verrichting

Dit certificaat mag uitsluitend in zijn geheel worden gereproduceerd.
 Eurofins Analytico B.V. is ISO 14001: 2015 gecertificeerd door TÜV en erkend door het Vlaamse Gewest (OVAM en Dep. Omgeving), het Brusselse Gewest (BIM), het Waalse Gewest (DGRNE-OWD) en door de overheid van Luxemburg (MEV).



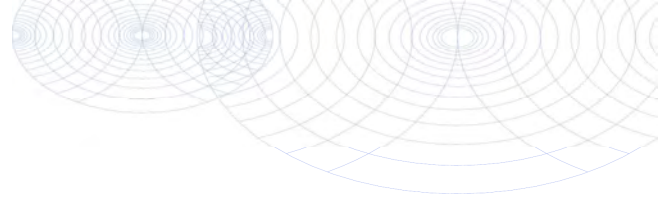

Bijlage (A) met deelmonsterinformatie behorende bij analysecertificaat 2019148528/1

Pagina 1/1

Monster nr.	Boornr	Omschrijving	Van	Tot	Barcode	Monstername ID/Monsteromsch.
10976855	02	1	195	295	0680441770	02(02-1-1)
10976855	02	2	195	295	0680441769	02(02-1-1)
10976855	02	3	195	295	0800751270	02(02-1-1)



Eurofins Analytico B.V.

Gildeweg 42-46
 3771 NB Barneveld
 P.O. Box 459
 3770 AL Barneveld NL

Tel. +31 (0)34 242 63 00
 Fax +31 (0)34 242 63 99
 E-mail info-env@eurofins.nl
 Site www.eurofins.nl

BNP Paribas S.A. 227 9245 25
 IBAN: NL71BNPA0227924525
 BIC: BNPANL2A
 KvK/CoC No. 09088623
 BTW/VAT No. NL 8043.14.883.B01

Eurofins Analytico B.V. is ISO 14001: 2015 gecertificeerd door TÜV en erkend door het Vlaamse Gewest (OVAM en Dep. Omgeving), het Brusselse Gewest (BIM), het Waalse Gewest (DGRNE-OWD) en door de overheid van Luxemburg (MEV).

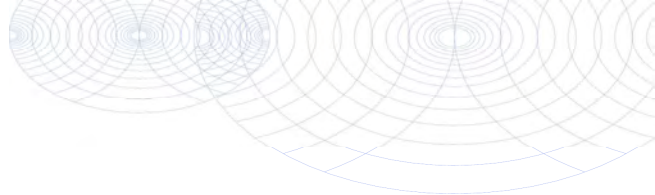
**Bijlage (B) met opmerkingen behorende bij analysecertificaat 2019148528/1**

Pagina 1/1

Opmerking 1)De toetswaarde van de som is gelijk aan de sommatie van $0,7 \cdot RG$ **Eurofins Analytico B.V.**

Gildeweg 42-46 Tel. +31 (0)34 242 63 00
3771 NB Barneveld Fax +31 (0)34 242 63 99
P.O. Box 459 E-mail info-env@eurofins.nl
3770 AL Barneveld NL Site www.eurofins.nl

BNP Paribas S.A. 227 9245 25
IBAN: NL71BNPA0227924525
BIC: BNPANL2A
KvK/CoC No. 09088623
BTW/VAT No. NL 8043.14.883.B01

Eurofins Analytico B.V. is ISO 14001: 2015 gecertificeerd door TÜV en erkend door het Vlaamse Gewest (OVAM en Dep. Omgeving), het Brusselse Gewest (BIM), het Waalse Gewest (DGRNE-OWD) en door de overheid van Luxemburg (MEV).

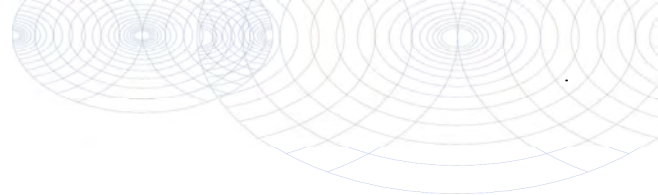

Bijlage (C) met methodeverwijzingen behorende bij analysecertificaat 2019148528/1

Pagina 1/1

Analyse	Methode	Techniek	Methode referentie
Barium (Ba)	W0421	ICP-MS	Cf. pb 3110-3 en cf. NEN-EN-ISO 17294-2
Cadmium (Cd)	W0421	ICP-MS	Cf. pb 3110-3 en cf. NEN-EN-ISO 17294-2
Kobalt (Co)	W0421	ICP-MS	Cf. pb 3110-3 en cf. NEN-EN-ISO 17294-2
Koper (Cu)	W0421	ICP-MS	Cf. pb 3110-3 en cf. NEN-EN-ISO 17294-2
Kwik (Hg)	W0421	ICP-MS	Cf. pb 3110-3 en cf. NEN-EN-ISO 17294-2
Molybdeen (Mo)	W0421	ICP-MS	Cf. pb 3110-3 en cf. NEN-EN-ISO 17294-2
Nikkel (Ni)	W0421	ICP-MS	Cf. pb 3110-3 en cf. NEN-EN-ISO 17294-2
Lood (Pb)	W0421	ICP-MS	Cf. pb 3110-3 en cf. NEN-EN-ISO 17294-2
Zink (Zn)	W0421	ICP-MS	Cf. pb 3110-3 en cf. NEN-EN-ISO 17294-2
Aromaten (BTEXN)	W0254	HS-GC-MS	Cf. pb 3130-1
Xylenen som AS3000	W0254	HS-GC-MS	Cf. pb 3130-1
Styreen	W0254	HS-GC-MS	Cf. pb 3130-1
VOC (11)	W0254	HS-GC-MS	Cf. pb 3130-1
Tribroommethaan (Bromoform)	W0254	HS-GC-MS	Cf. pb 3130-1
Vinylchloride	W0254	HS-GC-MS	Cf. pb 3130-1
1,1-Dichlooretheen	W0254	HS-GC-MS	Cf. pb 3130-1
DiChEtheen som AS3000	W0254	HS-GC-MS	Cf. pb 3130-1
1,1-Dichloorpropan	W0254	HS-GC-MS	Cf. pb 3130-1
1,2-Dichloorpropan	W0254	HS-GC-MS	Cf. pb 3130-1
1,3-Dichloorpropan	W0254	HS-GC-MS	Cf. pb 3130-1
DiChlprop. som AS3000	W0254	HS-GC-MS	Cf. pb 3130-1
Minerale olie (C10-C40)	W0215	GC-FID	Cf. pb 3110-5

Nadere informatie over de toegepaste onderzoeksmethoden alsmede een classificatie van de meetonzekerheid staan vermeld in ons overzicht "Specificaties analysemethoden", versie juni 2019.



Eurofins Analytico B.V.

Gildeweg 42-46
3771 NB Barneveld
P.O. Box 459
3770 AL Barneveld NL

Tel. +31 (0)34 242 63 00
Fax +31 (0)34 242 63 99
E-mail info-env@eurofins.nl
Site www.eurofins.nl

BNP Paribas S.A. 227 9245 25
IBAN: NL71BNP0227924525
BIC: BNPANL2A
KvK/CoC No. 09088623
BTW/VAT No. NL 8043.14.883.B01

Eurofins Analytico B.V. is ISO 14001: 2015 gecertificeerd door TÜV en erkend door het Vlaamse Gewest (OVAM en Dep. Omgeving), het Brusselse Gewest (BIM), het Waalse Gewest (DGRNE-OWD) en door de overheid van Luxemburg (MEV).



BIJLAGE 7

TOETSINGSTABELLEN



Toelichting toetsingskader

De analyseresultaten zijn beoordeeld aan de hand van het toetsingskader van het Regeling Bodemkwaliteit en de circulaire Bodemsanering 2006.

Grond

Voor de beoordeling van grond worden achtergrond- en interventiewaarden onderscheiden. Deze hebben de volgende betekenis:

Achtergrondwaarden (AW)

In het Regeling Bodemkwaliteit wordt de term "Achtergrondwaarden" gebruikt. De achtergrondwaarden zijn gebaseerd op het onderzoek "Achtergrondwaarden 2000" (AW2000). Hierin zijn gehalten vastgesteld van een groot aantal stoffen in bodem van natuur en landbouwgronden in Nederland.

Criterium voor nader onderzoek (1/2(AW+I))

Het vaststellen in hoeverre sprake is van een geval van ernstige bodemverontreiniging (vaststellen saneringsnoodzaak) wordt bepaald middels de uitvoering van een nader onderzoek. Dit nader onderzoek dient plaats te vinden indien het *criterium voor nader onderzoek* (1/2(AW+I); gemiddelde van de som van achtergrond- en interventiewaarde) wordt overschreden.

Interventiewaarden (I)

De interventiewaarden geven het concentratieniveau voor verontreinigde stoffen aan waarboven sprake is van ernstige bodemverontreiniging. In bijzondere situaties kan ook bij concentraties beneden de interventiewaarden sprake zijn van en geval van ernstige verontreiniging. De interventiewaarden zijn gebaseerd op de risico's voor de volksgezondheid en het ecosysteem.

Grondwater

Voor de beoordeling van grondwater worden streef- en interventiewaarden onderscheiden. Deze hebben de volgende betekenis:

Streefwaarden (S)

De streefwaarden geven het uiteindelijk te bereiken kwaliteitsniveau voor de bodem aan. De streefwaarden hebben betrekking op de in de natuur voorkomende achtergrondconcentraties, of detectiegrenzen bij stoffen die niet in natuurlijke milieus voorkomen.

Criterium voor nader onderzoek (1/2(S+I))

Het vaststellen in hoeverre sprake is van een geval van ernstige bodemverontreiniging (vaststellen saneringsnoodzaak) wordt bepaald middels de uitvoering van een nader onderzoek. Dit nader onderzoek dient plaats te vinden indien het *criterium voor nader onderzoek* (1/2(S+I); gemiddelde van de som van streef- en interventiewaarde) wordt overschreden.

Interventiewaarden (I)

De interventiewaarden geven het concentratieniveau voor verontreinigde stoffen aan waarboven sprake is van ernstige bodemverontreiniging. In bijzondere situaties kan ook bij concentraties beneden de interventiewaarden sprake zijn van en geval van ernstige verontreiniging. De interventiewaarden zijn gebaseerd op de risico's voor de volksgezondheid en het ecosysteem.



Tabel: Toetsingswaarden voor grond (as3000) (I&M-toetsingskader). Het betreft gehalten in mg/kgds, tenzij anders aangegeven

Toetsingswaarden ¹⁾	AW	1/2(AW+I)	I	RBK eis
METALEN				
barium			920	20
cadmium	0.60	6.8	13	0.20
kobalt	15	102	190	3.0
koper	40	115	190	5.0
kwik	0.15	18	36	0.050
lood	50	290	530	10
molybdeen	1.5	96	190	1.5
nikkel	35	68	100	4.0
zink	140	430	720	20
POLYCYCLISCHE AROMATISCHE KOOLWATERSTOFFEN				
pak-totaal (10 van VROM) (0.7 factor)	1.5	21	40	0.35
POLYCHLOORBIFENYLEN (PCB)				
som PCB (7) (0.7 factor) (µg/kgds)	20	510	1000	4.9
MINERALE OLIE				
totaal olie C10 - C40	190	2595	5000	35

¹⁾ AW achtergrondwaarde
1/2(AW+I) gemiddelde van de achtergrond- en interventiewaarde
I interventiewaarde
RBK Tabel 1 (rapportagegrenzen), Staatscourant nr. 22335 (02-11-2012).

*De achtergrond- en interventiewaarden zijn afhankelijk van de bodemsamenstelling.
De genoemde toetsings waarden zijn van toepassing op het standaard bodem type 10% humus en 25% lutum.*



Tabel: Toetsingswaarden voor grondwater (as3000)

Toetsingswaarden ¹⁾	S	1/2(S+I)	I	RBK
METALEN				
barium	50	338	625	20
cadmium	0.40	3.2	6.0	0.20
kobalt	20	60	100	2.0
koper	15	45	75	2.0
kwik	0.050	0.18	0.30	0.050
lood	15	45	75	2.0
molybdeen	5.0	152	300	2.0
nikkel	15	45	75	3.0
zink	65	432	800	10
VLUCHTIGE AROMATEN				
benzeen	0.20	15	30	0.20
tolueen	7.0	504	1000	0.20
ethylbenzeen	4.0	77	150	0.20
xylenen (0.7 factor)	0.20	35	70	0.21
styreen	6.0	153	300	0.20
POLYCYCLISCHE AROMATISCHE KOOLWATERSTOFFEN				
naftaleen	0.01	35	70	0.020
polycyclische aromatische koolwaterstoffen			1	
GEHALOGENEERDE KOOLWATERSTOFFEN				
1,1-dichloorethaan	7.0	454	900	0.20
1,2-dichloorethaan	7.0	204	400	0.20
1,1-dichlooretheen	0.01	5.0	10	0.10
dichloormethaan	0.01	500	1000	0.20
som (cis,trans) 1,2-dichloorethenen (0.7 factor)	0.01	10	20	0.14
1,1-dichloorpropaan	0.80	40	80	0.20
1,2-dichloorpropaan	0.80	40	80	0.20
1,3-dichloorpropaan	0.80	40	80	0.20
som dichloorpropanen (0.7 factor)	0.80	40	80	0.42
tetrachlooretheen	0.01	20	40	0.10
tetrachloormethaan	0.01	5.0	10	0.10
1,1,1-trichloorethaan	0.01	150	300	0.10
1,1,2-trichloorethaan	0.01	65	130	0.10
trichlooretheen	24	262	500	0.20
chloroform	6.0	203	400	0.20
vinylchloride	0.01	2.5	5.0	0.20
tribroommethaan			630	0.20
MINERALE OLIE				
totaal olie C10 - C40	50	325	600	50

¹⁾ S streefwaarde
1/2(S+I) gemiddelde van streef- en interventiewaarde
I interventiewaarde
RBK Tabel 1 (rapportagegrenzen), Staatscourant nr. 22335 (02-11-2012).

Uw Project **Slikkebaardweg 1 Heino (19328)**
 Certificaat **2019144753**
 Toetsing **BoToVa T12 kwaliteit van grond volgens Wbb**
 Versie **BoToVa Default**
 Toetsingsdatum **23 October 2019 08:26**

Analyse	Eenheid	BG1 (0-50)			OG1 (50-150)		
		G.W.	G.S.S.D	Oordeel	G.W.	G.S.S.D	Oordeel
Bodemtype correctie							
Korrelgrootte < 2 µm (Lutum)		<2.0			<2.0		
Organische stof		2.7			<0.7		
Metalen							
Barium (Ba)	mg/kg DS	<20	54	@	<20	54	@
Cadmium (Cd)	mg/kg DS	<0.20	0.23	-	<0.20	0.24	-
Kobalt (Co)	mg/kg DS	<3.0	7.4	-	<3.0	7.4	-
Koper (Cu)	mg/kg DS	<5.0	7.1	-	<5.0	7.2	-
Kwik (Hg)	mg/kg DS	0.082	0.12	-	<0.050	0.05	-
Molybdeen (Mo)	mg/kg DS	<1.5	1.1	-	<1.5	1.1	-
Nikkel (Ni)	mg/kg DS	<4.0	8.2	-	<4.0	8.2	-
Lood (Pb)	mg/kg DS	17	26	-	<10	11	-
Zink (Zn)	mg/kg DS	26	61	-	<20	33	-
Minerale olie							
Minerale olie totaal (C10-C40)	mg/kg DS	<35	91	-	<35	120	-
Polychloorbifenylen, PCB							
PCB (som 7)	mg/kg DS	<0.0070	0.018	-	<0.0070	0.024	-
Polycyclische Aromatische Koolwaterstoffen, PAK							
PAK Totaal VROM (10)	mg/kg DS	<0.50			<0.50		
PAK VROM (10) (factor 0,7)	mg/kg DS	0.45	0.45	-	0.35	0.35	-

Monsteromschrijving	Eurofins Nr.	Datum Monstername	Uw Project	Eindoordeel
BG1 (0-50)	10964658	02 oktober 2019	Slikkebaardweg 1 Heino	Voldoet aan Achtergrondwaarde
OG1 (50-150)	10964659	02 oktober 2019	Slikkebaardweg 1 Heino	Voldoet aan Achtergrondwaarde

Legenda

#	Aangenomen waarde
G.W.	Gemeten waarde
G.S.S.D.	Gestandaardiseerde meetwaarde
@	Geen toetsoordeel mogelijk
-	<= Achtergrondwaarde

Deze toetsing is m.b.v. BoToVa uitgevoerd. Zie voor info: <http://www.rwsleefomgeving.nl/onderwerpen/bodem-ondergrond/bbk/instrumenten/botova/>

Uw Project **Slikkebaardweg 1 Heino (19328)**
 Certificaat **2019144753**
 Toetsing **BoToVa T1 kwaliteit van grond en bagger bij toepassing op of in de bodem**
 Versie **BoToVa Default**
 Toetsingsdatum **23 October 2019 08:26**

Analyse	Eenheid	BG1 (0-50)			OG1 (50-150)			Gemiddeld	
		G.W.	G.S.S.D	Oordeel	G.W.	G.S.S.D	Oordeel	G.S.S.D	Oordeel
Bodemtype correctie									
Korrelgrootte < 2 µm (Lutum)		<2.0			<2.0			2	
Organische stof		2.7			<0.7			1.7	
Metalen									
Barium (Ba)	mg/kg DS	<20	54	@	<20	54	@	54	@
Cadmium (Cd)	mg/kg DS	<0.20	0.23	-	<0.20	0.24	-	0.24	-
Kobalt (Co)	mg/kg DS	<3.0	7.4	-	<3.0	7.4	-	7.4	-
Koper (Cu)	mg/kg DS	<5.0	7.1	-	<5.0	7.2	-	7.2	-
Kwik (Hg)	mg/kg DS	0.082	0.12	-	<0.050	0.05	-	0.084	-
Molybdeen (Mo)	mg/kg DS	<1.5	1.1	-	<1.5	1.1	-	1.1	-
Nikkel (Ni)	mg/kg DS	<4.0	8.2	-	<4.0	8.2	-	8.2	-
Lood (Pb)	mg/kg DS	17	26	-	<10	11	-	19	-
Zink (Zn)	mg/kg DS	26	61	-	<20	33	-	47	-
Minerale olie									
Minerale olie totaal (C10-C40)	mg/kg DS	<35	91	-	<35	120	-	110	-
Polychloorbifenylen, PCB									
PCB (som 7)	mg/kg DS	<0.0070	0.018	-	<0.0070	0.024	-	0.021	-
Polycyclische Aromatische Koolwaterstoffen, PAK									
PAK Totaal VROM (10)	mg/kg DS	<0.50			<0.50				
PAK VROM (10) (factor 0,7)	mg/kg DS	0.45	0.45	-	0.35	0.35	-	0.4	-

<u>Monsteromschrijving</u>	<u>Eurofins Nr.</u>	<u>Datum</u> <u>Monstername</u>	<u>Uw Project</u>	<u>Eindoordeel</u>
BG1 (0-50)	10964658	02 oktober 2019	Slikkebaardweg 1 Heino	Altijd toepasbaar
OG1 (50-150)	10964659	02 oktober 2019	Slikkebaardweg 1 Heino	Altijd toepasbaar

Legenda

#	Aangenomen waarde
G.W.	Gemeten waarde
G.S.S.D.	Gestandaardiseerde meetwaarde
@	Geen toetsoordeel mogelijk
-	<= Achtergrondwaarde

Deze toetsing is m.b.v. BoToVa uitgevoerd. Zie voor info: <http://www.rwsleefomgeving.nl/onderwerpen/bodem-ondergrond/bbk/instrumenten/botova/>

Uw Project **Slikkebaardweg 1 Heino (19328)**
 Certificaat **2019148528**
 Toetsing **BoToVa T13 kwaliteit van grondwater volgens Wbb (water)**
 Versie **BoToVa Default**
 Toetsingsdatum **23 October 2019 08:27**
 Is Diep grondwater **Nee**

Analyse	Eenheid	02(02-1-1)	
		G.S.S.D	Oordeel
Metalen			
Barium (Ba)	µg/l	14	-
Cadmium (Cd)	µg/l	0.14	-
Kobalt (Co)	µg/l	1.4	-
Koper (Cu)	µg/l	20	> SW
Kwik (Hg)	µg/l	0.035	-
Molybdeen (Mo)	µg/l	2.3	-
Nikkel (Ni)	µg/l	9.3	-
Lood (Pb)	µg/l	1.4	-
Zink (Zn)	µg/l	20	-
Vluchtige Aromatische Koolwaterstoffen			
Benzeen	µg/l	0.14	-
Tolueen	µg/l	0.14	-
Ethylbenzeen	µg/l	0.14	-
Xylenen (som)	µg/l	0.21	-
Xylenen (som) factor 0,7	µg/l		
Naftaleen	µg/l	0.014	-
Styreen	µg/l	0.14	-
Vluchtige organische halogeenkoolwaterstoffen			
Dichloormethaan	µg/l	0.14	-
Trichloormethaan	µg/l	0.14	-
Tetrachloormethaan	µg/l	0.07	-
Trichlooretheen	µg/l	0.14	-
Tetrachlooretheen	µg/l	0.07	-

Analyse	Eenheid	02(02-1-1)	
		G.S.S.D	Oordeel
1,1-Dichloorethaan	µg/l	0.14	-
1,2-Dichloorethaan	µg/l	0.14	-
1,1,1-Trichloorethaan	µg/l	0.07	-
1,1,2-Trichloorethaan	µg/l	0.07	-
1,2-Dichloorethenen (som)	µg/l	0.14	-
Tribroommethaan	µg/l	0.14	@
Vinylchloride	µg/l	0.07	-
1,1-Dichlooretheen	µg/l	0.07	-
1,2-Dichloorethenen (Som) factor 0,7	µg/l		
Dichloorpropanen som factor 0.7	µg/l	0.42	-
Minerale olie			
Minerale olie totaal (C10- C40)	µg/l	35	-
Extra parameters			
som 16 aromatische oplosmiddelen	µg/l	0.77	@

<u>Monsteromschrijving</u>	<u>Eurofins Nr.</u>	<u>Datum</u> <u>Monstername</u>	<u>Uw Project</u>	<u>Eindoordeel</u>
02(02-1-1)	10976855	09 oktober 2019	Slikkebaardweg 1 Heino	Overschrijding Streefwaarde

Legenda

#	Aangenomen waarde
G.W.	Gemeten waarde
G.S.S.D.	Gestandaardiseerde meetwaarde
-	<= Streefwaarde
@	Geen toetsoordeel mogelijk
> SW	> Streefwaarde

Deze toetsing is m.b.v. BoToVa uitgevoerd. Zie voor info: <http://www.rwsleefomgeving.nl/onderwerpen/bodem-ondergrond/bbk/instrumenten/botova/>



BIJLAGE 8

PROJECTFOTO'S



Overzichtsfoto



Overzichtsfoto



Overzichtsfoto



Overzichtsfoto



Overzichtsfoto



BIJLAGE 9

INFORMATIE VOORONDERZOEK

Van: [Bodem OD Jsselland](#)
Aan: [Jan Winkelhorst](#); [Rouwmaat Onderzoek & Advies](#)
Onderwerp: RE: 19328 : Heino, Slikkebaardweg tegenover nr. 1 / opvragen bodeminformatie
Datum: vrijdag, oktober 11, 2019 15:22:41
Bijlagen: [image001.jpg](#)
[image002.jpg](#)
[image003.jpg](#)
[image004.jpg](#)
[image005.jpg](#)
[image006.jpg](#)

Geachte heer Winkelhorst,

Naar aanleiding van uw verzoek om bodeminformatie voor de locatie Heino, Slikkebaardweg tegenover nr. 1 stuur ik u onderstaand overzicht.

- Voor zover bekend is er op de locatie Slikkebaardweg tegenover nr. 1 (kadastraal I 236) geen bodemonderzoek uitgevoerd
- In de directe omgeving van de locatie is eveneens geen bodemonderzoek uitgevoerd
- Op de locatie is een schuur aanwezig de schuur hoort bij het adres Slikkebaardweg 1
- Er is een bouwdoossier van het adres Slikkebaardweg 1, hierin wordt ook de schuur benoemd. Indien gewenst kunt u dit bouwdoossier inzien bij de gemeente Raalte. Graag ontvang ik en reactie als dat wenselijk is zodat ik het dossier kan laten klaarleggen.
- Er is geen milieudossier van de locatie beschikbaar

Met vriendelijke groet,

Sandra Wobben
Adviseur bodem
T.: 06 50009271
E.: s.wobben@odijsselland.nl

Werkdagen: maandag, dinsdag, donderdag, vrijdag

Logo OD



Lübeckplein 2, 8017 JZ Zwolle • Postbus 40252, 8004 DG Zwolle
088 5251050 • info@odijsselland.nl • odijsselland.nl
Omgevingsdienst Jsselland beschouwt e-mail als een volwaardig communicatiemiddel.
Dit betekent dat u erop mag vertrouwen dat de inhoud van dit bericht correct en compleet is

Van: Jan Winkelhorst [<mailto:J.Winkelhorst@rouwmaat.nl>]
Verzonden: vrijdag 27 september 2019 14:42
Aan: Gemeente Raalte
Onderwerp: 19328 : Heino, Slikkebaardweg tegenover nr. 1 / opvragen bodeminformatie

Geachte mevrouw/heer,

In het kader van vooronderzoek (NEN 5725) informeer ik naar relevante bodemgegevens van bovenstaande locatie.

Zie bijlage voor de contouren van de onderzoekslocatie.

Beschikbare gegevens graag verzenden via het volgende adres: bodem@rouwmaat.nl

Bij voorbaat dank.

Met vriendelijke groet,

Jan Winkelhorst



Postbus 74, 7140 AB Groenlo

Tel.: 0544-474040

Fax.: 0544-474049

KvK: 08018439

www.rouwmaat.nl

J.Winkelhorst@rouwmaat.nl

volg ons op:





BIJLAGE 10

ONAFHANKELIJKHEIDSVERKLARING

VELDWERKFORMULIER

(deze zijde in te vullen door veldwerker)

ONDERTEKENING			
projectnummer	MT-19328		
projectnaam	Slikkebaardweg 1 Heino		
bij het onderzoek zijn de volgende protocolen gevolgd:			
<input checked="" type="checkbox"/>	plaatsen van handboringen en peilbuizen (protocol 2001)	N.TEN BRINK	02-10-19
<input checked="" type="checkbox"/>	nemen van grondwatermonsters (protocol 2002)	N.TEN BRINK	09-10-19
<input type="checkbox"/>	locatie-inspectie en monsterneming van asbest in bodem (protocol 2018)		
onafhankelijkheidsverklaring:		grond paraaf gecertificeerde boormeester	grondwater paraaf gecertificeerde boormeester
Ik verklaar dat het veldwerk ten behoeve van bovengenoemd project onafhankelijk van de opdrachtgever is uitgevoerd conform de eisen van AS SIKB 2000 en de daarin genoemde NEN-normen.			



BIJLAGE 11

TOEGEPASTE NORMEN

NEN 5104	Geotechniek	Classificatie van onverharde grondmonsters
NEN 5707	Asbest	Bodem- Inspectie, monsterneming en analyse van asbest in bodem
NEN 5709	Bodem	Monstervoorbehandeling voor de bepaling van organische en anorganische parameters in grond
NEN 5725	Bodem	Richtlijn voor het uitvoeren van vooronderzoek bij verkennend, oriënterend en nader onderzoek
NEN 5740	Bodem	Onderzoeksstrategie bij verkennend bodemonderzoek
NPR 5741	Bodem	Boorsystemen en monsternemingstoestellen voor grond, sediment en grondwater, die worden toegepast bij bodemverontreinigingsonderzoek
NPR 6616	Water en slib	Routinebepaling van de pH
NEN 5742	Bodem	Monsterneming van grond en sediment t.b.v. de bepaling van metalen, anorganische verbindingen, matig vluchtige organische verbindingen en fysisch/chemische bodemkenmerken.
NEN 5743	Bodem	Monsterneming van grond en sediment t.b.v. de bepaling van vluchtige verbindingen.
NEN 5744	Bodem	Monsterneming van grondwater t.b.v. de bepaling van metalen, anorganische verbindingen, matig vluchtige organische verbindingen en fysisch/chemische eigenschappen.
NEN 5745	Bodem	Monsterneming van grondwater t.b.v. de bepaling van vluchtige verbindingen.
NEN 5120	Geotechniek	Bepaling van stijghoogten van grondwater door middel van peilbuizen .
NEN 5751	Bodem	Vorbereiding van het monster voor fysisch-chemische analyses
NEN 5733	Bodem	Bepaling van de korrelgrootte m.b.v. zeef en pipet
NEN 5766	Bodem	Plaatsing van peilbuizen ten behoeve van milieukundig bodemonderzoek
NEN 5861	Milieu	Procedures voor monsterverdracht
NEN-EN-ISO 5667-3	Water	Bemonstering - Deel 3: Richtlijnen voor de conservering en behandeling van watermonsters
NEN 5897	Asbest	Monsterneming en analyse van asbest in onbewerkt bouw- en sloopafval en recyclinggranulaat
NEN-ISO 7888	Water	Bepaling van het elektrisch geleidingsvermogen
SIKB protocol 2001	Milieu	Plaatsen van handboringen en peilbuizen, maken van boorbeschrijvingen, nemen van grondmonsters en waterpassen
SIKB protocol 2002	Water	Het nemen van grondwatermonsters
SIKB protocol 2018	Asbest	Locatie-inspectie en monsterneming van asbest in bodem