

BiedtRuimte
het vizier op de leefomgeving

Lierderholthuisweg 26, Lierderholthuis

INRICHTINGSPLAN

03 november 2022

INFO@BIEDTRUIMTE.COM
06 205 800 61
WWW.BIEDTRUIMTE.COM





Historische kaart 1850, bron: Topo tijdreis

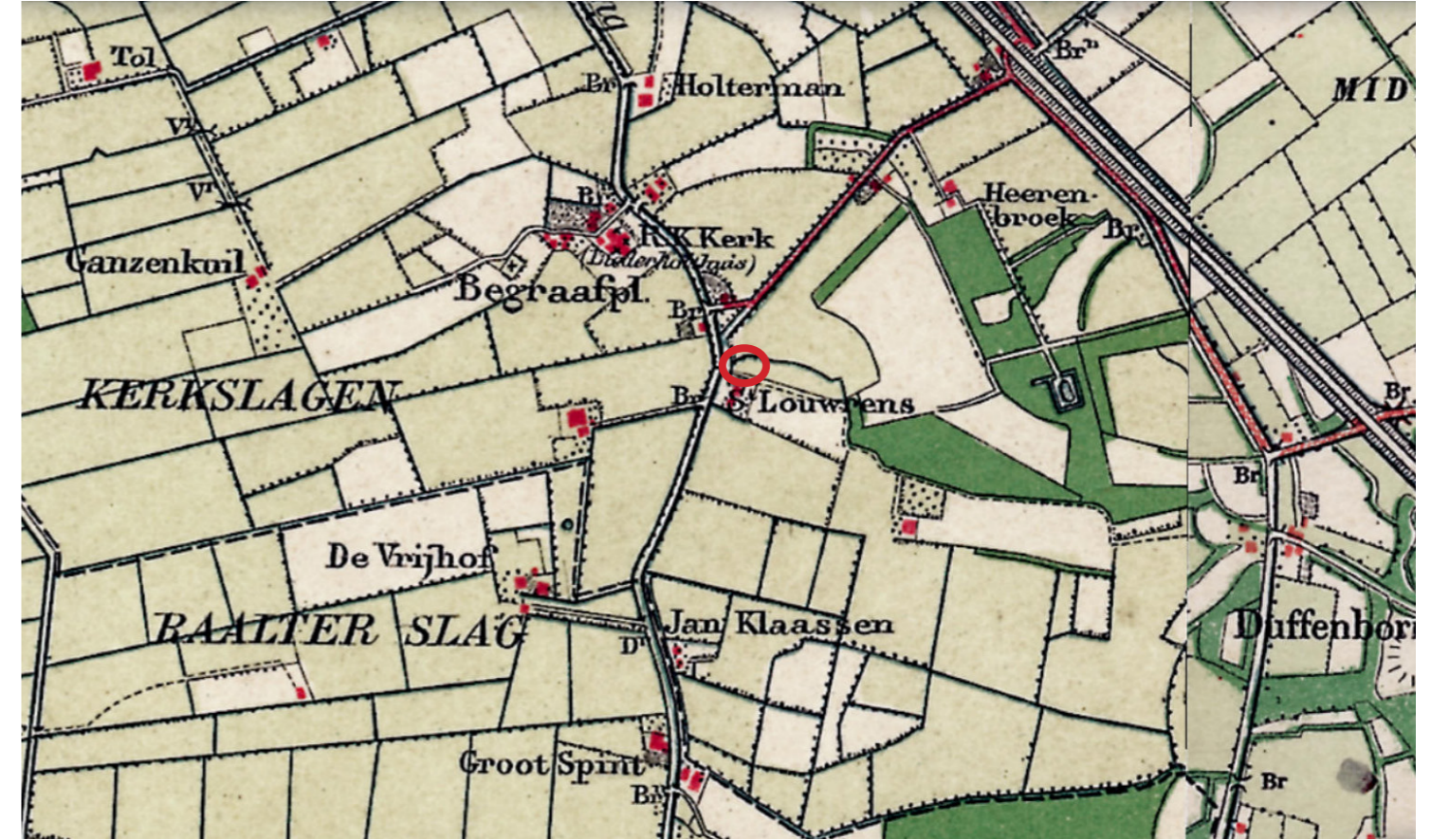

Historische kaart 1890, bron: Topo tijdreis

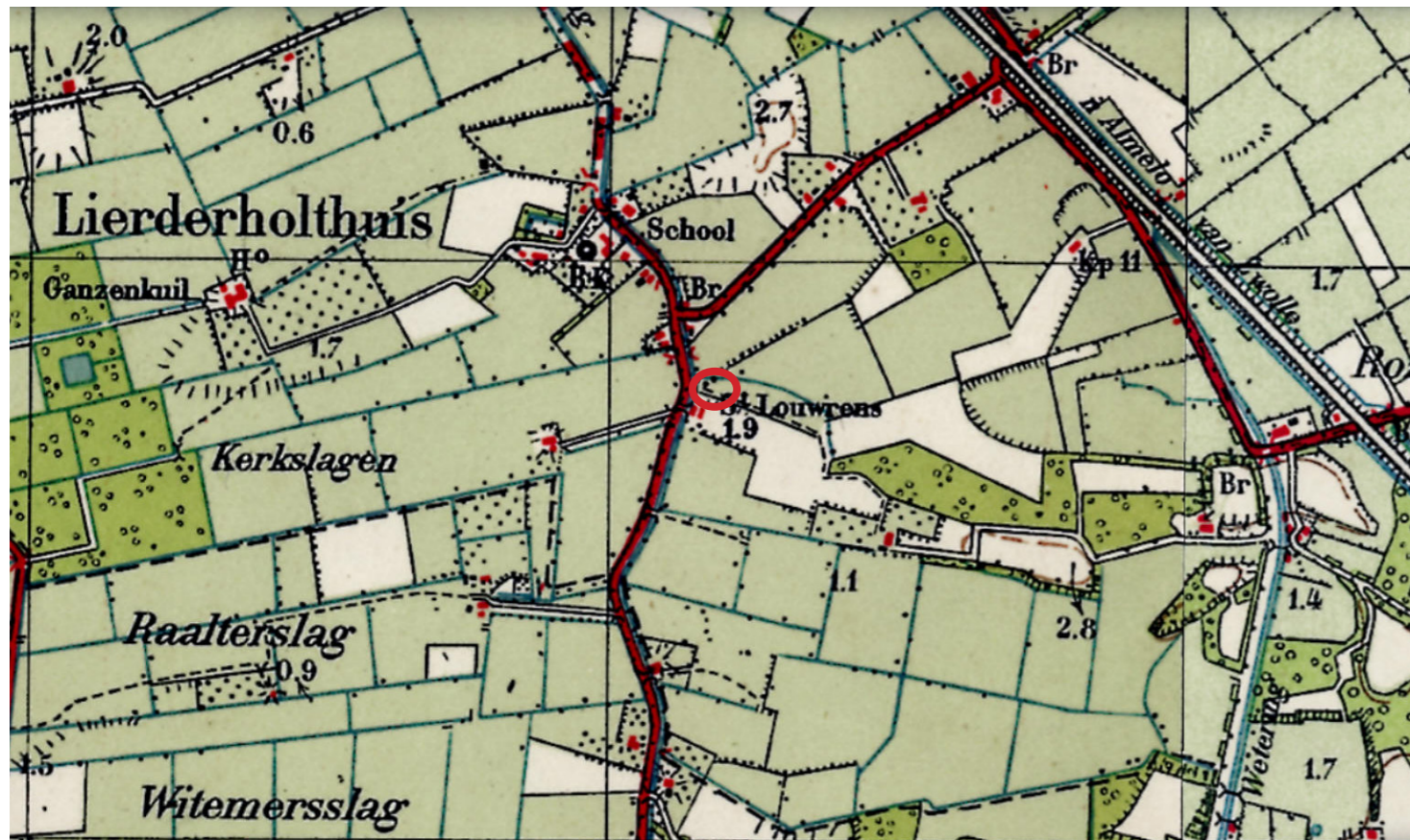

Historische kaart 1934, bron: Topo tijdreis

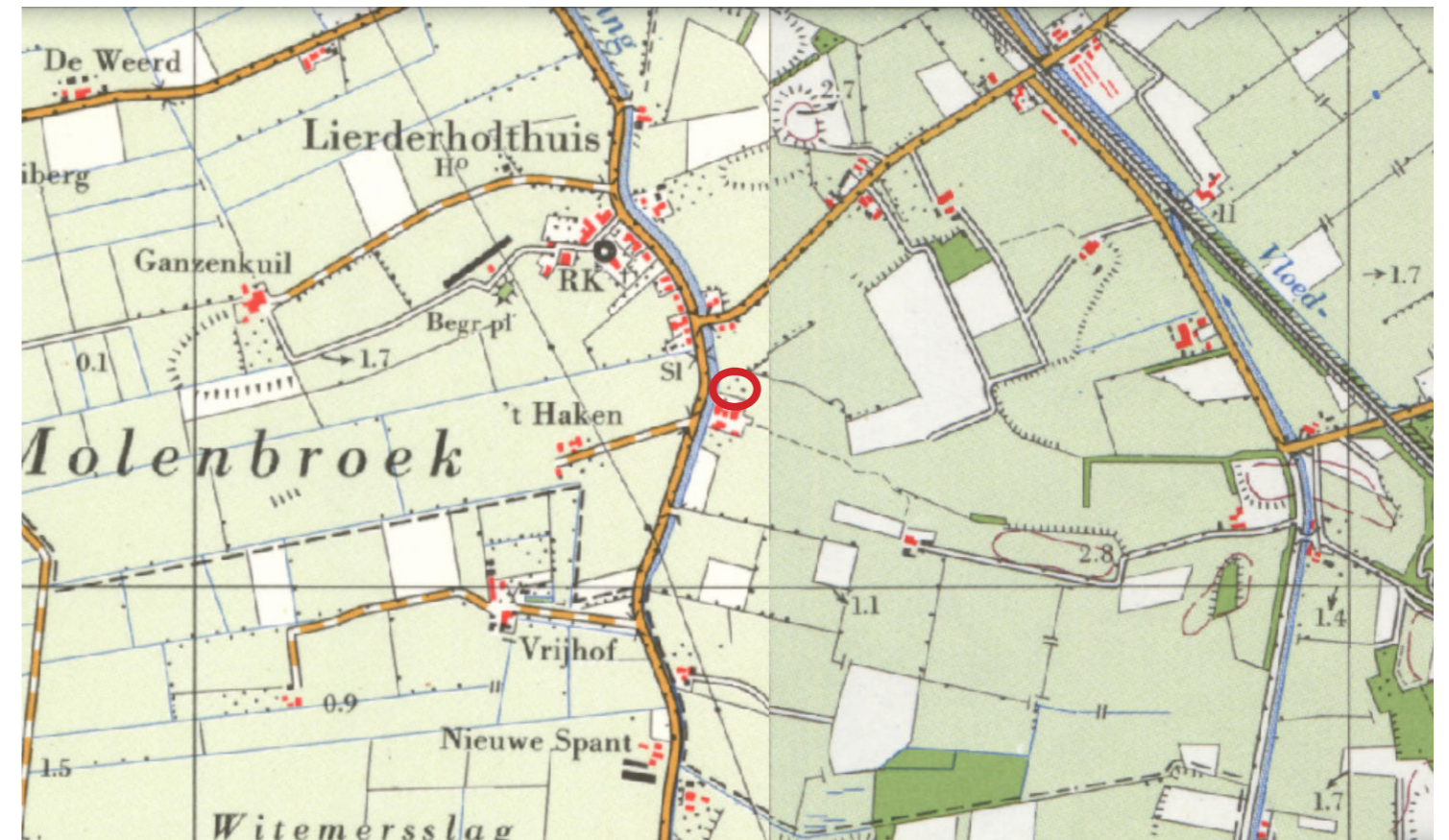

Historische kaart 1965, bron: Topo tijdreis



Historische kaart 1986, bron: Topo tijdreis

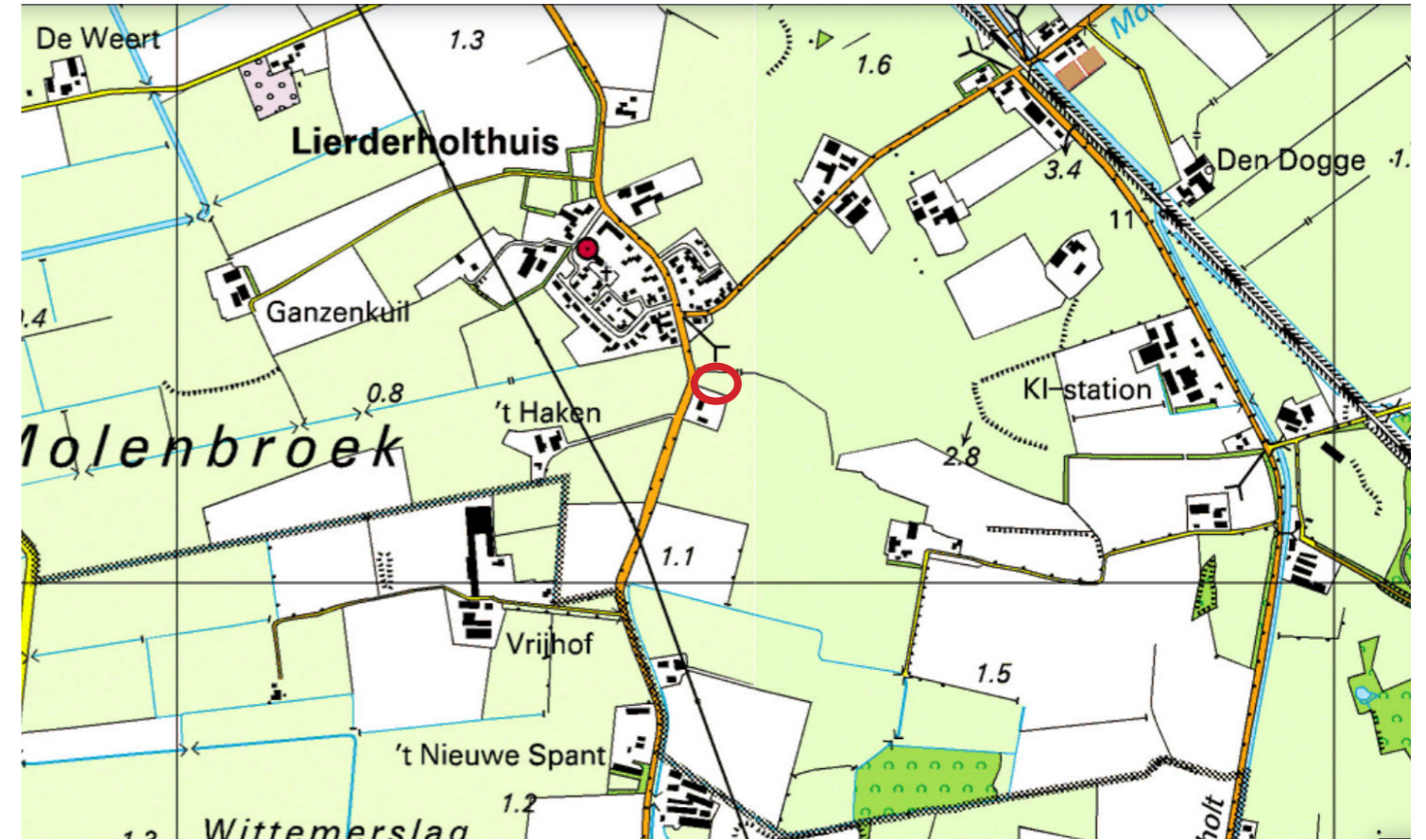

Historische kaart 2003, bron: Topo tijdreis



Historische kaart 2015, bron: Topo tijdreis

INRICHTINGSPLAN Lierderholthuisweg 26, Lierderholthuis

Bodem | formaat A3 | datum: 03 november 2022

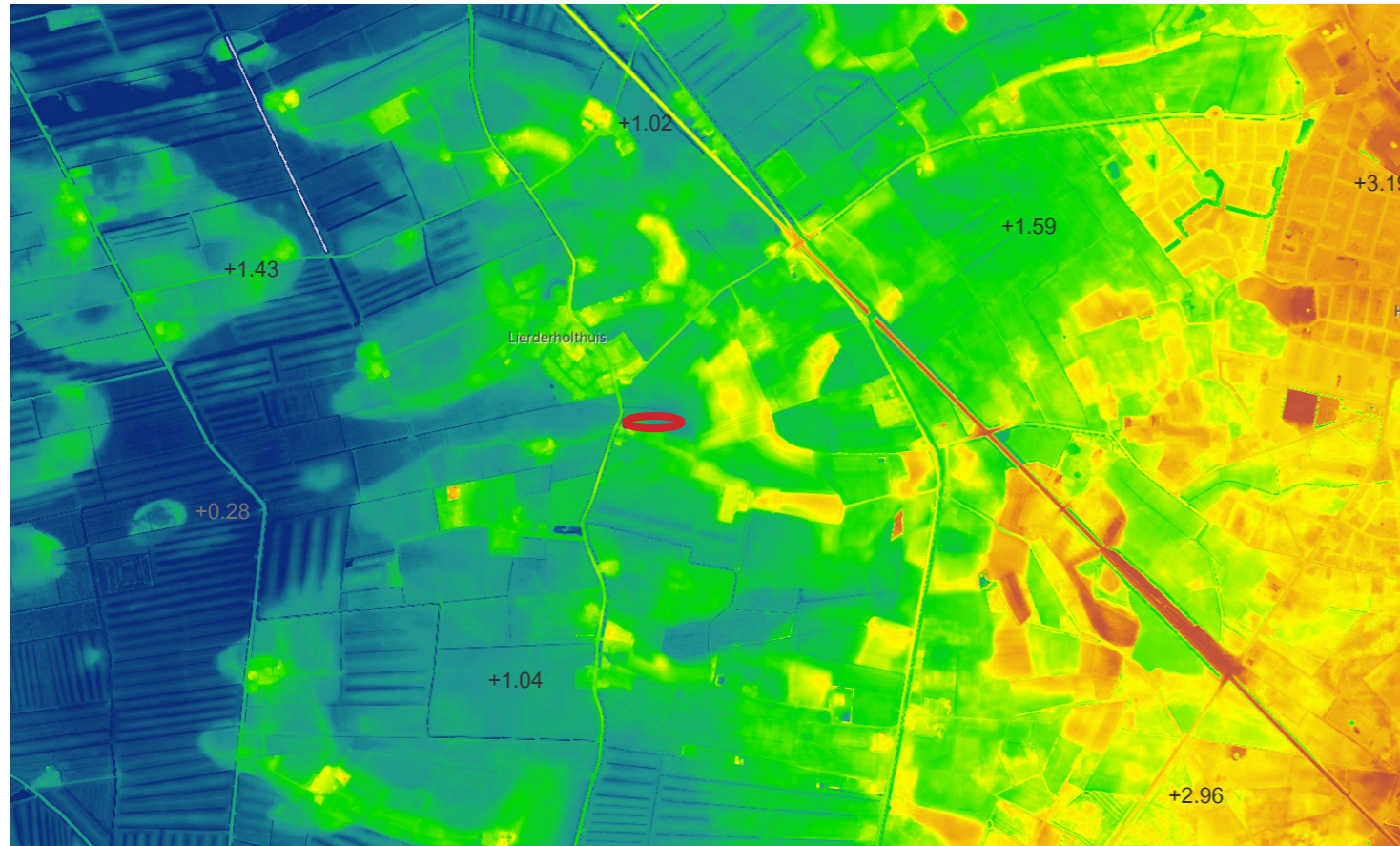

Hoogte kaart, bron: AHN

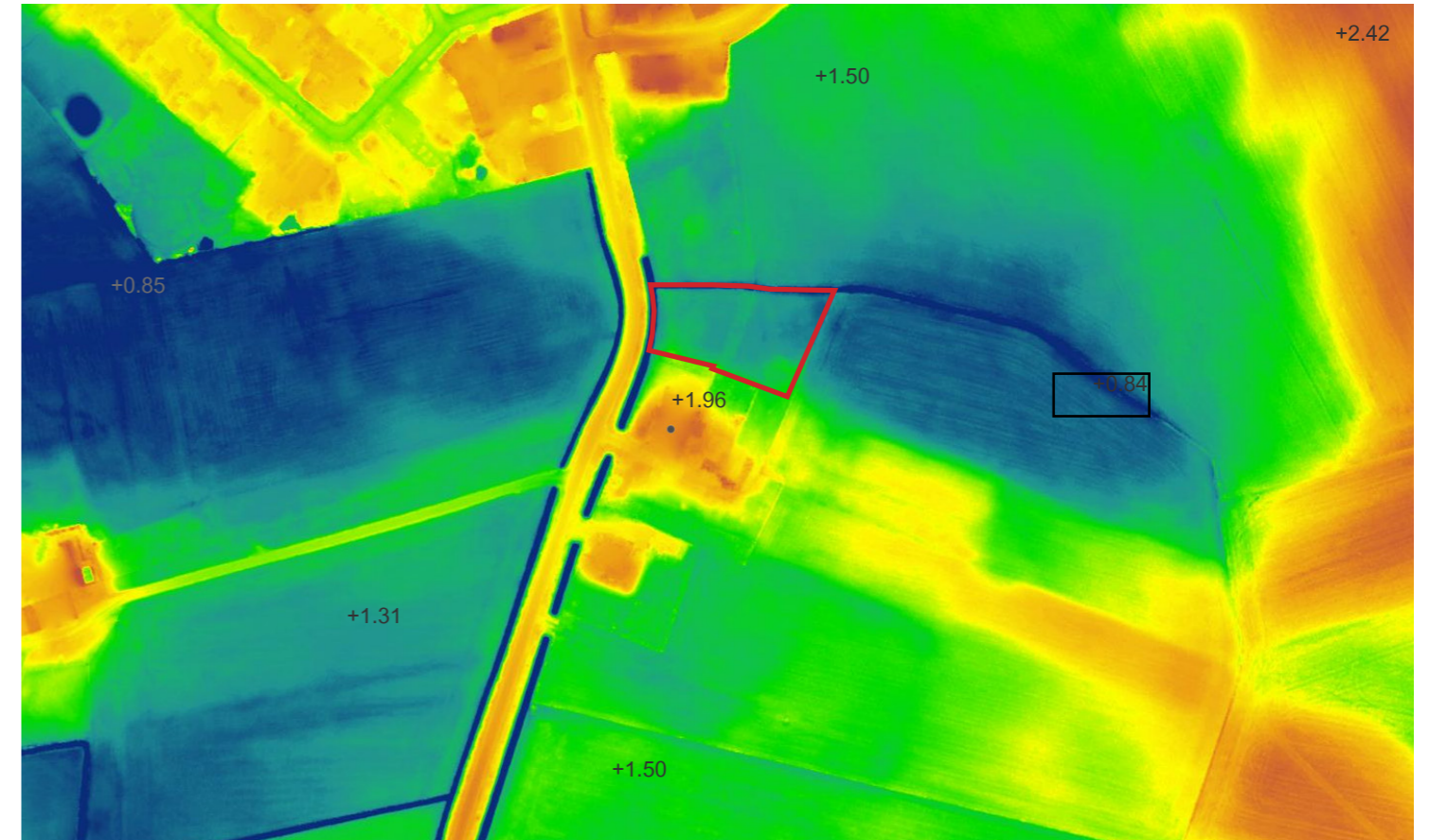

Hoogte kaart, inzoom, bron: AHN



Bodemkaart, bron: Atlas van Overijssel



Laag van beleving, bron: Ruimtelijke plannen

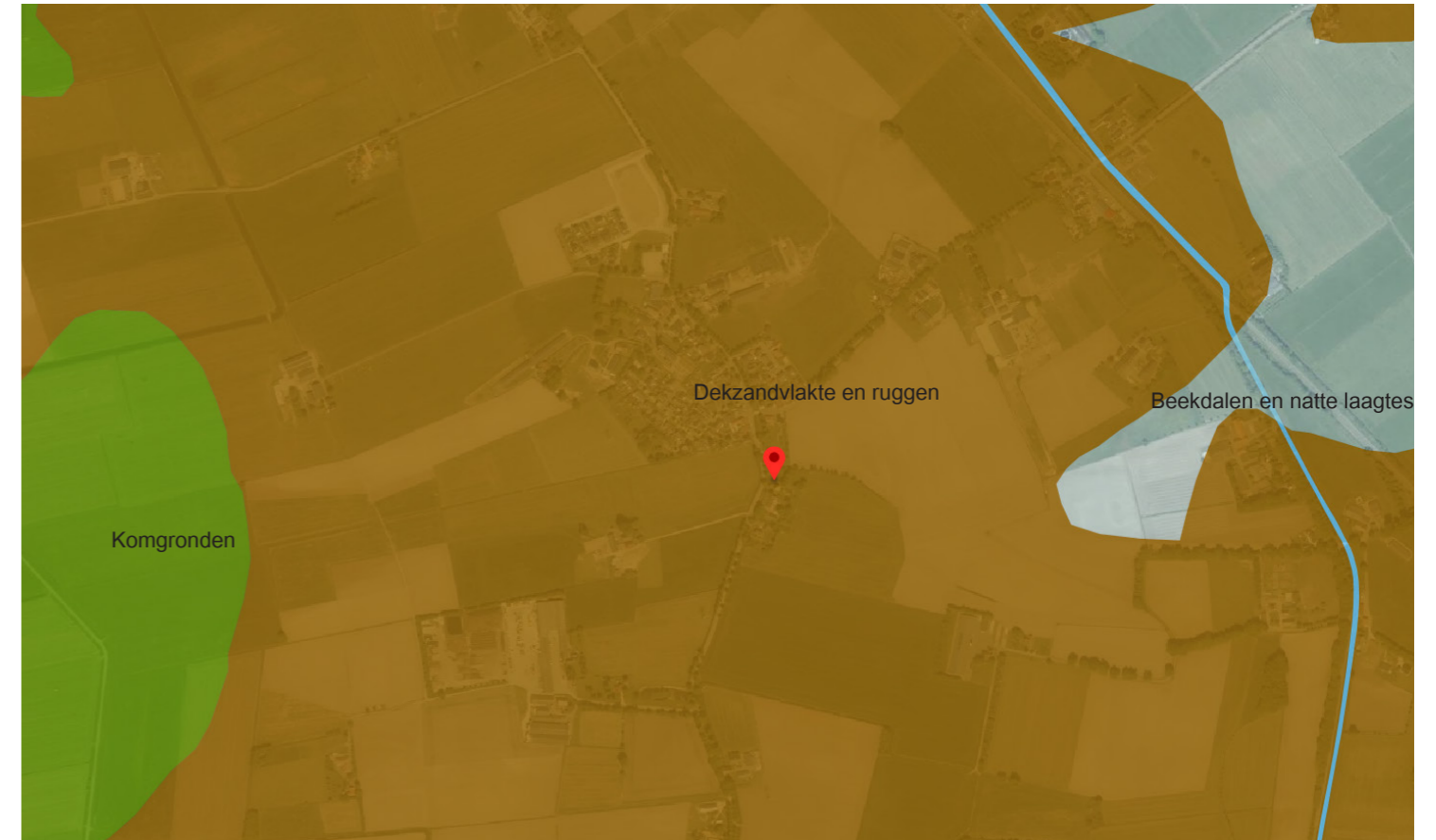

Natuurlijke laag, bron: Ruimtelijke plannen



Laag van het agrarisch landschap, bron: Ruimtelijke plannen

Landschapsonwikkelingsplan Salland

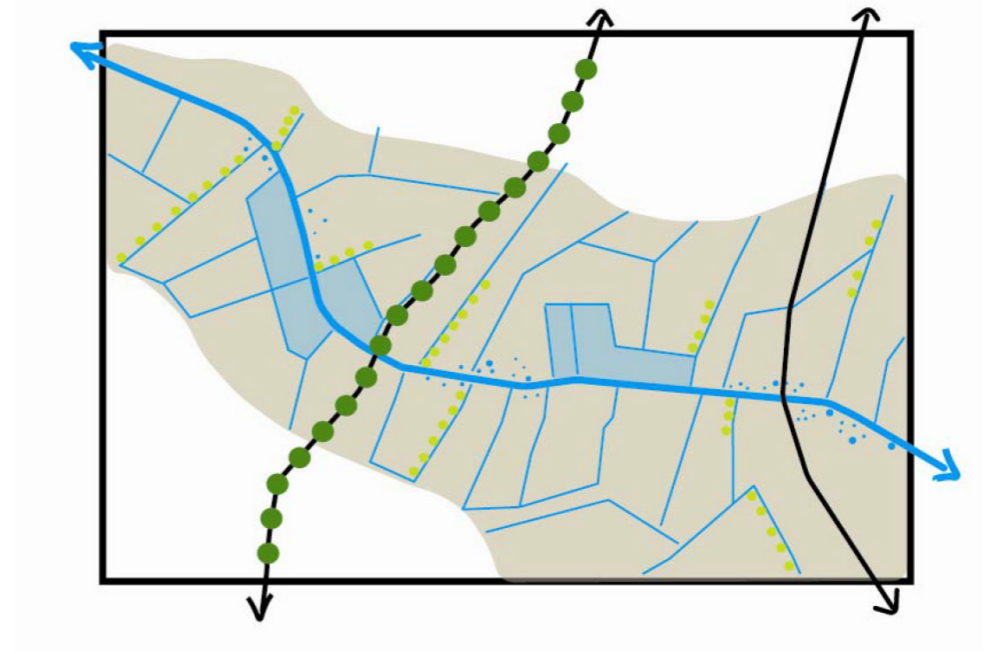

Gewenst landschapsbeeld 'weteringenlandschap'



Versterken openheid in zones langs weteringen



Transparante beplanting: knotwilgen



Natuurontwikkeling binnen het rechtlijnig karakter van de verkaveling langs de weteringen

| motor type | behouden en versterken structuurdragers | wateropgave | natuurontwikkeling | landbouw | landelijk wonen en werken | grans stad > land | recreatie |
|---|---|--|---|---|---------------------------|-------------------|-----------|
| weteringen-landschap > versterken openheid laagtes | weteringen beken | + boedzaamheid versterken open en rijk karakter zones langs weteringen openheid versterken door vasthouden water op maatveld | + versterken natuurelementen zones langs weteringen door realisatie rijkte verbindingzones | + openheid in zones langs weteringen versterken door toegenomen nieuwvestiging wete-gronden bij nieuwe ontwikkelingen op het gebied van landbouw karakteristiek van doelgebied groen-blauwe diensten door agriëre werken door versterken karakteristiek van doelgebied | | | |







Inspiratie woning



Hortensia haag in de voortuin



Halfstam fruitboom in de voortuin



Beukenhaag als scheiding tussen beide erven



Solitaire walnoot bij het terras



Solitaire berk bij poel

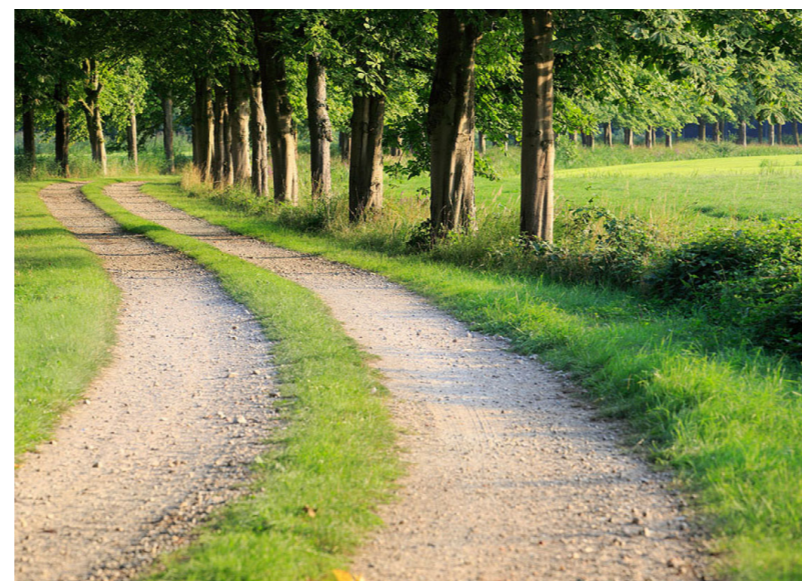

Halfverhard karrenspoor naar paardenbak



Extensief gazon in randen

| Plantnaam Nederlands | Plantnaam Latijn | Toelichting soortkeuze | Beheer | Plantmaat/verband | Aantal |
|----------------------|---------------------------|---|---|-------------------|--|
| berk | Betula pubescens | Boom passend bij de nattere laagte en positie bij de poel | | maat 16-18 DRKL* | 1 stuks twee boompalen met boomband |
| walnoot | Juglans regia 'Buccaneer' | Zelfbestuivende soort, weert muggen op het terras | | maat 12-14 DRKL | 1 stuks twee boompalen met boomband |
| handappel | Malus domestica 'Benoni' | lange oogst- en bewaartijd zelfbestuiving | Grote snoei in de winter en en eventuele lichte snoei in de zomer | maat 10-12 DRKL | 1 stuks twee boompalen met boomband |
| beukenhaag | Fagus sylvatica | Strakkere haag als grens tussen beide erven | Afhankelijk van gewenste beeld één á twee maal per jaar snoeien | maat 60/80 WLG | dubbele rij 9 per m1 driehoeksverband |