

NOTITIE

Datum: 7 juli 2022
Ons kenmerk: 20-07631.N01
Project: Ontwikkeling Douma locatie te Raalte
Betreft: Geluidssituatie vanwege de gemeentewerf

Ten behoeve van: BPD Ontwikkeling B.V.
Ter attentie van: O. Barneveld

Opgesteld door: ing. B.H. Willighagen

1 INLEIDING

BPD ontwikkelt plannen voor de invulling van de zogenaamde Douma locatie en een perceel juist ten oosten daarvan te Raalte. De invulling bestaat uit het verwijderen van de nu aanwezige bedrijfsgebouwen en het realiseren van woningen. In de onderstaande figuur is de planlocatie gemarkeerd. Ook is een mogelijke invulling weergegeven.

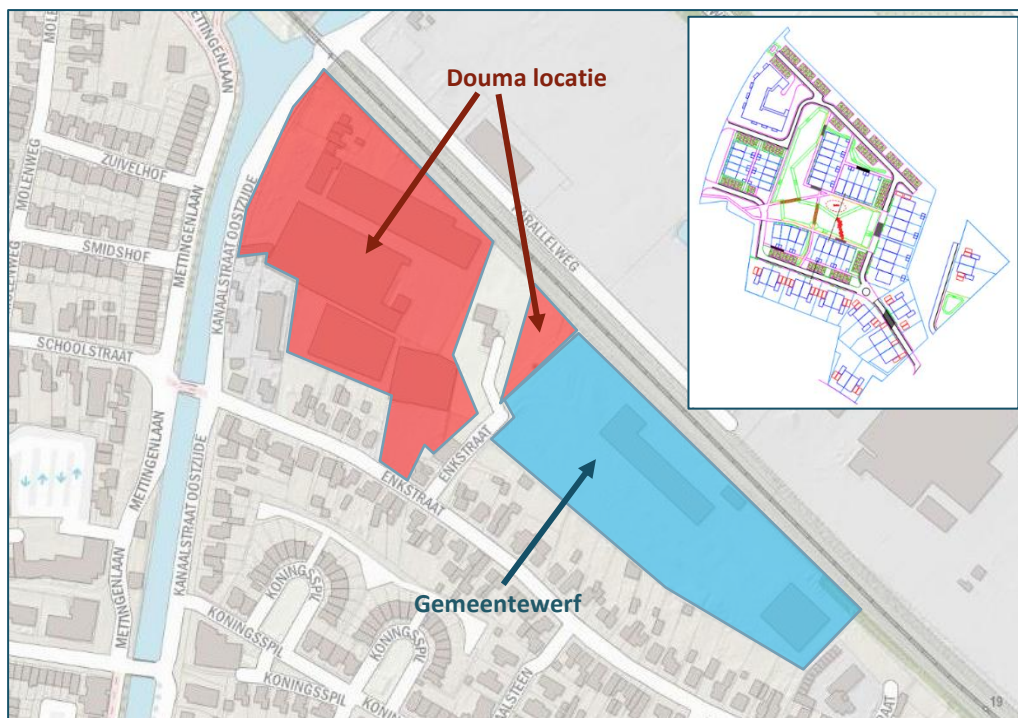

Figuur 1 Planlocatie en locatie Gemeentewerf

Direct grenzend aan de Douma locatie is de Gemeentewerf gelegen, geadresseerd Enkstraat 27 te Raalte.

Bij de gemeentewerf wordt onder andere afval ingezameld en afgevoerd en wordt gemeentelijk materieel gestald. In de winterperiode wordt van hieruit ook, gedurende een beperkt aantal dagen per jaar, de gladheidsbestrijding uitgevoerd.

Beoordeeld moet worden wat de geluidssituatie vanwege de gemeentewerf is ter plaatse van de nieuw te bouwen woningen. Vervolgens moet worden beoordeeld of sprake is van een goed woon- en leefklimaat en of het bedrijf wordt beperkt in de uitvoering van zijn activiteiten.

2 UITGANGSPUNTEN

2.1 Geluidsvoorschriften

Ten behoeve van een milieuv vergunning is in 2004 een akoestisch onderzoek uitgevoerd:

- “Akoestisch onderzoek Gemeentewerf Raalte”, projectnummer 4313673, van 25 januari 2004, opgesteld door Tauw.

Aan de hand van dit onderzoek is in 2004 een milieuv vergunning met geluidsvoorschriften verleend. Inmiddels is het bedrijf niet langer vergunnings- maar meldingsplichting. Daarvoor is in 2017 een melding volgens het Activiteitenbesluit ingediend. Op 6 maart 2017 is de melding door de gemeente Raalte geaccepteerd. Er zijn daarbij geen maatwerkvoorschriften opgesteld. Dat houdt in dat op dit moment de algemene geluidsvoorschriften volgens het Activiteitenbesluit van toepassing zijn. In de volgende tabellen zijn de grenswaarden samengevat.

Tabel 1 Grenswaarden voor langtijdgemiddelde beoordelingsniveaus.

Beoordelingspunt	Grenswaarde voor langtijdgemiddelde beoordelingsniveaus ($L_{A,r,LT}$) [dB(A)]		
	dagperiode (07.00-19.00)	avondperiode (19.00-23.00)	nachtperiode (23.00-07.00)
Op gevel van gevoelige gebouwen	50	45	40
Op de gevel van gevoelige gebouwen op een bedrijventerrein	55	50	45
In in- en aanpandige geluidsgevoelige ruimten van gevoelige gebouwen	35	30	25

Tabel 2 Grenswaarden voor maximale geluidsniveaus.

Beoordelingspunt	Grenswaarde voor maximale geluidsniveaus ($L_{A,max}$) [dB(A)]		
	dagperiode (07.00-19.00)	avondperiode (19.00-23.00)	nachtperiode (23.00-07.00)
Op gevel van gevoelige gebouwen	70	65	60
Op de gevel van gevoelige gebouwen op een bedrijventerrein	75	70	65
In in- en aanpandige geluidsgevoelige ruimten van	55	50	45

Beoordelingspunt	Grenswaarde voor maximale geluidsniveaus (L_{Amax}) [dB(A)]		
	dagperiode (07.00-19.00)	avondperiode (19.00-23.00)	nachtperiode (23.00-07.00)
	gevoelige gebouwen		

In de dagperiode zijn de grenswaarden voor de maximale geluidsniveaus (L_{Amax}) niet van toepassing op laad- en losactiviteiten. De grenswaarden voor maximale geluidsniveaus (L_{Amax}) zijn tussen 23.00 uur en 07.00 uur niet van toepassing op aandrijfgeluid van motorvoertuigen bij laad- en losactiviteiten. Dit geldt alleen als er geen maatregelen getroffen kunnen worden en het aandrijfgeluid op een afstand van 7,5 meter niet hoger is dan 65 dB(A).

Het maximale geluidsniveau (L_{Amax}) als gevolg van het uitrukken van motorvoertuigen bij ongevallenbestrijding, brandbestrijding, gladheidsbestrijding en het vrijmaken van een weg na een ongeval blijft ook buiten beschouwing.

De locatie van de nieuw te realiseren woningen kan worden omschreven als een gemengd gebied. Er is immers sprake van een industrieterrein aan de noordzijde en bedrijvigheid aan zowel de oost- als de westzijde van het plangebied. De richtwaarden voor een gemengd gebied komen vrijwel geheel overeen met de grenswaarden volgens het Activiteitenbesluit. In afwijking met het Activiteitenbesluit zijn de vrijstellingen voor maximale geluidsniveaus voor laad- en losactiviteiten en aandrijfgeluid van motorvoertuigen niet van toepassing.

Uit het voorgaande volgt dat, als wordt voldaan aan de grenswaarden volgens het Activiteitenbesluit, er ook sprake is van een goed woon- en leefklimaat bij de nieuw te realiseren woningen. Als bij de nieuwe woningen wordt voldaan aan de grenswaarden volgens het Activiteitenbesluit, wordt bovendien het bedrijf niet geschaad in haar vergunde rechten.

Inrichtingsgebonden verkeer (het verkeer van en naar het bedrijf, voor zover het akoestisch herkenbaar is bij omliggende woningen) wordt niet beoordeeld volgens het Activiteitenbesluit. In het kader van een goede ruimtelijke ordening is een beoordeling echter wel aan de orde. Daarbij wordt, volgens de circulaire "Geluidhinder veroorzaakt door het wegverkeer van en naar de inrichting", uitgegaan van een richtwaarde van 50 dB(A) etmaalwaarde bij woningen. Indien hieraan niet kan worden voldaan is een afwijking tot ten hoogste 65 dB(A) etmaalwaarde mogelijk, onder voorwaarde dat het binnenniveau in de woning niet hoger is dan 35 dB(A) etmaalwaarde.

2.2 Te beoordelen bedrijfssituatie

Ten behoeve van de beoordeling van de geluidssituatie bij de nieuw te realiseren woning, wordt uitgegaan van de bedrijfssituatie zoals omschreven in het akoestisch onderzoek van Tauw. In het rapport zijn twee bedrijfssituaties in beeld gebracht:

- De representatieve bedrijfssituatie;
- Een afwijkende bedrijfssituatie (tijdens gladheidsbestrijding).

Van de gemeente Raalte is het bijbehorende akoestische rekenmodel ontvangen. Het rekenmodel is op enkele punten aangepast:



1. Aan de oostzijde van het terrein is inmiddels een zoutloods gerealiseerd. Deze loods is in het model opgenomen en de geluidsbronnen zijn qua locatie daarop aangepast.
2. De vervoersbewegingen aan de noordwestzijde van het terrein waren als puntbronnen weergegeven met een grote tussenruimte tussen de individuele bronnen. Omdat aan deze zijde woningen dichterbij komen is de tussenruimte verkleind en gelijktijdig ook de bedrijfsduur van de bronnen daarop aangepast. Ook zijn de geluidsbronnen beter op de juiste positie gelegd.

3 RESULTATEN EN BEOORDELING

3.1 Gehanteerde rekenmethode

Het rekenmodel van Tauw is voor wat betreft de gemeentewerf geïntegreerd in een actueel omgevingsmodel. In dit omgevingsmodel zijn ook de nieuwe woningen binnen het plangebied opgenomen.

Met overdrachtsberekeningen zijn de optredende geluidsniveaus ter plaatse van de beoordelingspunten bepaald. De overdrachtsberekeningen zijn uitgevoerd met een rekenmodel volgens methode II uit de "Handleiding meten en rekenen industrielawaai 1999". In dit driedimensionale model zijn onder andere wegen, verharde vlakken en gebouwen opgenomen.

In de berekening wordt met alle factoren die van belang zijn rekening gehouden, zoals afstandsreducties, reflecties, afschermingen, bodem- en luchtdemping. In het model zijn gebieden met verharding opgenomen. Waar geen verharding is opgenomen wordt verondersteld dat de bodem absorberend is.

Bepaling van de geluidsniveaus gedurende de dagperiode vindt plaats op een beoordelingshoogte van 1,5 meter (begane grond). Gedurende de avond- en de nachtperiode vindt bepaling plaats op de verdiepingen (bijvoorbeeld op 5,0 / 7,5 meter). Bij appartementen vindt de beoordeling voor alle perioden plaats op alle verdiepingen. De geluidsniveaus worden invallend beschouwd.

In de volgende figuur is een impressie van het rekenmodel opgenomen.



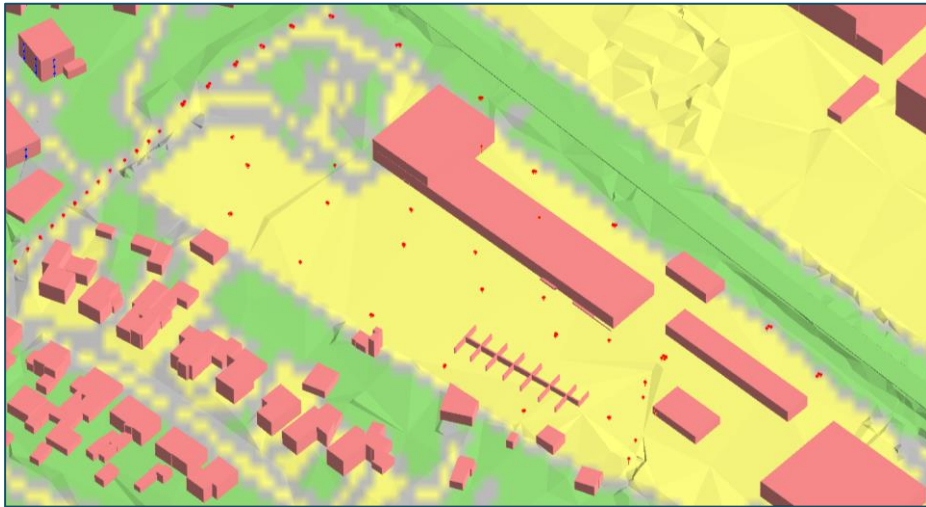

Figuur 2 Impressie rekenmodel

De invoergegevens van het rekenmodel zijn opgenomen in bijlage 1 (figuren).

3.2 Berekeningsresultaten en beoordeling

De geluidsniveaus zijn bepaald en getoetst ter plaatse van beoordelingspunten bij de nieuwe woningen. In de volgende figuur is de ligging van de beoordelingspunten weergegeven.

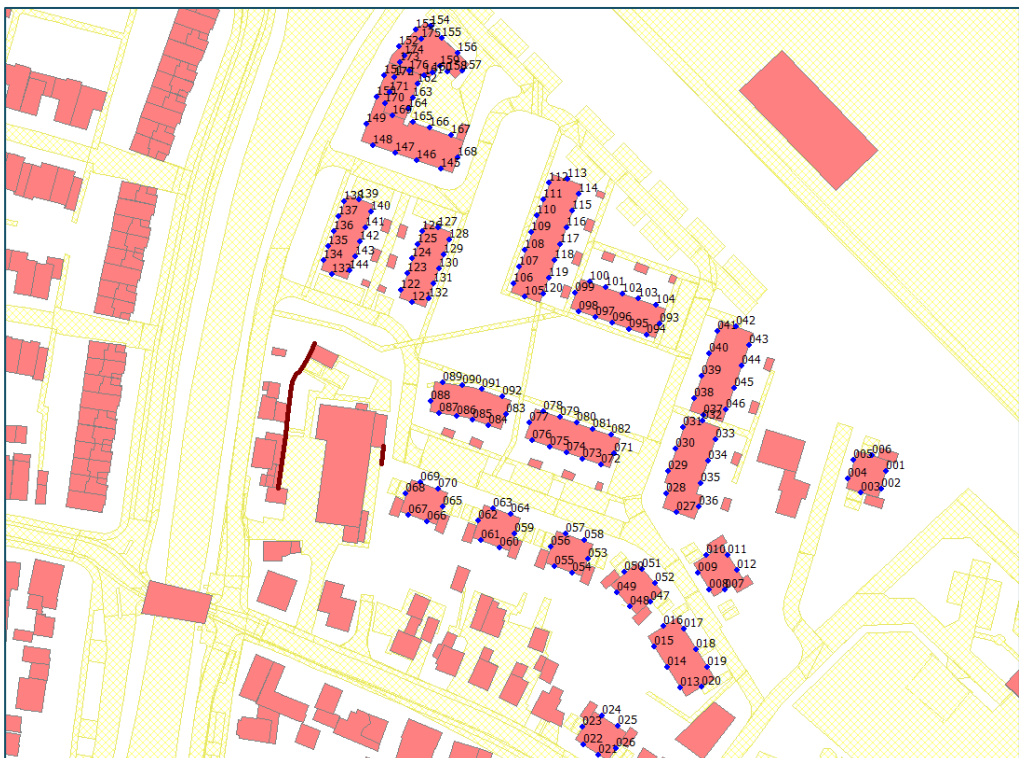

Figuur 3 Ligging beoordelingspunten



De belangrijkste invoergegevens van het rekenmodel zijn opgenomen in bijlage 1 en 2. Een volledig overzicht van de berekeningsresultaten is opgenomen in bijlage 3. In de volgende paragrafen zijn de berekeningsresultaten op de meest relevante beoordelingspunten samengevat.

3.2.1 Langtijdgemiddelde beoordelingsniveaus

In de volgende tabel zijn de langtijdgemiddelde beoordelingsniveaus op de meest relevante beoordelingspunten samengevat op de begane grond (BG), de eerste verdieping (1V) en tweede verdieping (2V).

Tabel 3 Langtijdgemiddelde beoordelingsniveaus.

Beoordelingspunt		Langtijdgemiddelde beoordelingsniveaus ($L_{A,r,1T}$) [dB(A)]					
		dagperiode (07.00-19.00)		avondperiode (19.00-23.00)		nachtperiode (23.00-07.00)	
		berek. BG	toets	berek. 1V/2V	toets	berek. 1V/2V	toets
<i>Representatieve bedrijfssituatie</i>							
001	nieuwe woning – achtergevel	46	50	-	45	-	40
002	nieuwe woning – achtergevel	45	50	-	45	-	40
003	nieuwe woning – kopgevel	42	50	-	45	-	40
007	nieuwe woning – kopgevel	45	50	-	45	-	40
017	nieuwe woning – voorgevel	45	50	-	45	-	40
018	nieuwe woning – voorgevel	46	50	-	45	-	40
019	nieuwe woning – voorgevel	46	50	-	45	-	40
020	nieuwe woning – kopgevel	46	50	-	45	-	40
<i>Afwijkende bedrijfssituatie</i>							
001	nieuwe woning – achtergevel	46	50	44/44	45	41/41	40
002	nieuwe woning – achtergevel	46	50	45/45	45	42/42	40
003	nieuwe woning – kopgevel	43	50	45/45	45	42/42	40
007	nieuwe woning – kopgevel	45	50	43/43	45	40/40	40
017	nieuwe woning – voorgevel	45	50	41	45	37/38	40
018	nieuwe woning – voorgevel	46	50	41	45	37/38	40
019	nieuwe woning – voorgevel	46	50	39	45	34/36	40
020	nieuwe woning – kopgevel	46	50	38	45	33/35	40

Uit de berekeningsresultaten blijkt dat tijdens de representatieve situatie wordt voldaan aan de richtwaarden en de grenswaarden volgens het Activiteitenbesluit.

Gedurende de nachtperiode worden tijdens de afwijkende situatie (bij gladheidsbestrijding) de richtwaarden en grenswaarde volgens het Activiteitenbesluit bij 2 woningen (met in totaal 3 beoordelingspunten) overschreden:

- Beoordelingspunt 001, achtergevel, 1^e en 2^e verdieping;
- Beoordelingspunt 002, achtergevel, 1^e en 2^e verdieping;
- Beoordelingspunt 003, kopgevel, 1^e en 2^e verdieping.

3.2.2 Maximale geluidsniveaus

In de volgende tabel zijn de maximale geluidsniveaus op de beoordelingspunten samengevat.



Tabel 4 Maximale geluidsniveaus.

Beoordelingspunt		Maximale geluidsniveaus (L_{Amax}) [dB(A)]					
		dagperiode (07.00-19.00)		avondperiode (19.00-23.00)		nachtperiode (23.00-07.00)	
		berek. BG	toets	berek. 1V/2V	toets	berek. 1V/2V	toets
<i>Representatieve bedrijfssituatie</i>							
001	nieuwe woning – achtergevel	67	70	-	65	-	60
002	nieuwe woning – achtergevel	69	70	-	65	-	60
003	nieuwe woning – kopgevel	64	70	-	65	-	60
007	nieuwe woning – kopgevel	63	70	-	65	-	60
017	nieuwe woning – voorgevel	61	70	-	65	-	60
018	nieuwe woning – voorgevel	62	70	-	65	-	60
019	nieuwe woning – voorgevel	62	70	-	65	-	60
020	nieuwe woning – kopgevel	63	70	-	65	-	60
<i>Afwijkende bedrijfssituatie</i>							
001	nieuwe woning – achtergevel	67	(70)	68/67	(65)	68/67	(60)
002	nieuwe woning – achtergevel	69	(70)	69/69	(65)	69/69	(60)
003	nieuwe woning – kopgevel	64	(70)	68/68	(65)	68/68	(60)
007	nieuwe woning – kopgevel	63	(70)	65/65	(65)	65/65	(60)
017	nieuwe woning – voorgevel	61	(70)	61	(65)	61	(60)
018	nieuwe woning – voorgevel	62	(70)	63	(65)	63	(60)
019	nieuwe woning – voorgevel	62	(70)	64	(65)	64	(60)
020	nieuwe woning – kopgevel	63	(70)	62	(65)	62	(60)

Uit de berekeningsresultaten blijkt dat wordt voldaan aan de grenswaarden volgens het Activiteitenbesluit.

De maximale geluidsniveaus worden bepaald door het uitrukken van voertuigen bij gladheidsbestrijding. Deze maximale geluidsniveaus zijn vrijgesteld van beoordeling volgens het Activiteitenbesluit. Er wordt dus voldaan aan de geluidsvorschriften.

In het kader van de beoordeling van een goede ruimtelijke ordening zijn deze geluidsniveaus wel in beeld gebracht en getoetst. Daaruit volgt een overschrijding. In hoofdstuk 4 is aangegeven hoe hiermee kan worden omgegaan.

3.2.3

Inrichtingsgebonden verkeer

In de volgende tabel zijn de equivalente geluidsniveaus vanwege inrichtingsgebonden verkeer op de meest relevante beoordelingspunten samengevat op de begane grond (BG), de eerste verdieping (1V) en tweede verdieping (2V).

Tabel 5 Equivalente geluidsniveaus vanwege inrichtingsgebonden verkeer.

Beoordelingspunt		Equivalente geluidsniveaus (L_{Aeq}) [dB(A)]					
		dagperiode (07.00-19.00)		avondperiode (19.00-23.00)		nachtperiode (23.00-07.00)	
		berek. BG	toets	berek. 1V/2V	toets	berek. 1V/2V	toets
<i>Representatieve bedrijfssituatie</i>							
001	nieuwe woning – achtergevel	17	50	-	45	-	40
002	nieuwe woning – achtergevel	17	50	-	45	-	40
003	nieuwe woning – kopgevel	27	50	-	45	-	40
007	nieuwe woning – kopgevel	31	50	-	45	-	40

Beoordelingspunt		Equivalenten geluidsniveaus (L _{Aeq}) [dB(A)]					
		dagperiode (07.00-19.00)		avondperiode (19.00-23.00)		nachtperiode (23.00-07.00)	
		berek. BG	toets	berek. 1V/2V	toets	berek. 1V/2V	toets
017	nieuwe woning – voorgevel	31	50	-	45	-	40
018	nieuwe woning – voorgevel	33	50	-	45	-	40
019	nieuwe woning – voorgevel	36	50	-	45	-	40
020	nieuwe woning – kopgevel	38	50	-	45	-	40
<i>Afwijkende bedrijfssituatie</i>							
001	nieuwe woning – achtergevel	18	50	24/25	45	26/27	40
002	nieuwe woning – achtergevel	19	50	27/28	45	29/30	40
003	nieuwe woning – kopgevel	30	50	35/35	45	37/38	40
007	nieuwe woning – kopgevel	35	50	40/40	45	42/42	40
017	nieuwe woning – voorgevel	34	50	39	45	41	40
018	nieuwe woning – voorgevel	37	50	40	45	42	40
019	nieuwe woning – voorgevel	39	50	42	45	44	40
020	nieuwe woning – kopgevel	41	50	44	45	46	40

Uit de berekeningsresultaten blijkt dat tijdens de representatieve situatie wordt voldaan aan de richtwaarden.

Tijdens gladheidsbestrijding wordt niet voldaan aan de richtwaarden. Wel wordt voldaan aan de grenswaarde van ten hoogste 65 dB(A). In hoofdstuk 4 is aangegeven hoe hiermee kan worden omgegaan.

4 AFWEGING

Uit de berekeningsresultaten blijkt dat tijdens de reguliere bedrijfssituatie wordt voldaan aan de richtwaarden en de grenswaarden volgens het Activiteitenbesluit.

Als sprake is van gladheidsbestrijding kan ook 's avonds en 's nachts sprake zijn van activiteiten en van arriverende en vertrekkende voertuigen. Dit gebeurt, afhankelijk van het weer, op een beperkt aantal dagen per jaar. Het Activiteitenbesluit stelt maximale geluidsniveaus tijdens gladheidsbestrijding vrij van beoordeling. Enerzijds omdat het niet frequent optreedt en anderzijds omdat het te maken heeft met veiligheid van weggebruikers.

4.1 Langtijdgemiddelde beoordelingsniveaus

Uit de resultaten blijkt dat de voorschriften voor langtijdgemiddelde beoordelingsniveaus volgens het Activiteitenbesluit tijdens gladheidsbestrijding worden overschreden bij twee woningen aan de uiterste oostzijde van het plangebied. De overschrijding is ten hoogste 2 dB(A).

Maatregelen om de overschrijdingen weg te nemen (bijvoorbeeld geluidsschermen) zijn redelijkerwijs niet mogelijk omdat het vertrekken op de eerste en tweede verdieping betreffen. Het gaat echter om nieuw te realiseren woningen. Met een standaard geluidswering volgens het Bouwbesluit 2012, wordt ruimschoots voldaan aan het binnenniveau van 35 dB(A). Gelet hierop kan de gemeente Raalte overwegen om hier een maatwerkvoorschrift te hanteren die de gemeentewerf toestaat op deze woningen een hoger

langtijdgemiddeld beoordelingsniveau te produceren. Daarmee wordt de gemeentewerf, ook bij nieuwbouw van woningen, niet geschaad in zijn activiteiten.

4.2 Maximale geluidsniveaus

Uit de berekeningsresultaten blijkt dat de maximale geluidsniveaus voldoen aan de grenswaarden volgens het Activiteitenbesluit. De gemeentewerf wordt daarom niet geschaad in zijn activiteiten.

In het kader van een goede ruimtelijke ordening is ook een toetsing uitgevoerd. Daaruit blijkt dat de richtwaarden van 65 dB(A) in de avondperiode en 60 dB(A) in de nachtperiode worden overschreden met ten hoogste 9 dB(A) tijdens gladheidsbestrijding. Tijdens de reguliere bedrijfssituatie worden richtwaarden niet overschreden.

Het is technisch goed uitvoerbaar om de geluidswering van deze eerstelijns woningen af te stemmen op de geluidsbelasting. De geluidswering moet in dat geval (bij de maatgevende woning) minimaal 24 dB(A) te zijn om te voldoen aan een binnenniveau van 45 dB(A) in de nachtperiode. Een dergelijke geluidswering is met standaard of vrijwel standaard bouwwijzen mogelijk. De gemeente Raalte kan overwegen om, vanwege het beperkte aantal keren dat sprake is van gladheidsbestrijding, in de planregels een eis ten aanzien van de geluidswering van de gevels op te nemen voor de betreffende woningen. Daarmee wordt de gemeentewerf, ook bij nieuwbouw van woningen, niet geschaad in zijn activiteiten.

4.3 Inrichtingsgebonden verkeer

Tijdens gladheidsbestrijding wordt de richtwaarde gedurende de nachtperiode overschreden. De overschrijding is ten hoogste 6 dB(A). Er wordt wel voldaan aan de uiterste richtwaarde van 65 dB(A).

Het is technisch goed uitvoerbaar om de geluidswering van deze eerstelijns woningen af te stemmen op de geluidsbelasting. De geluidswering moet in dat geval (bij de maatgevende woning) minimaal 21 dB(A) te zijn om te voldoen aan een binnenniveau van 25 dB(A) in de nachtperiode. Een dergelijke geluidswering is met standaard of vrijwel standaard bouwwijzen mogelijk. De gemeente Raalte kan overwegen om, vanwege het beperkte aantal keren dat sprake is van gladheidsbestrijding, in de planregels een eis ten aanzien van de geluidswering van de gevels op te nemen voor de betreffende woningen. Daarmee wordt de gemeentewerf, ook bij nieuwbouw van woningen, niet geschaad in zijn activiteiten.

5 CONCLUSIES

BPD ontwikkelt plannen voor de invulling van de zogenaamde Douma locatie en een perceel juist ten oosten daarvan te Raalte. De invulling bestaat uit het verwijderen van de nu aanwezige bedrijfsgebouwen en het realiseren van woningen. Direct grenzend aan de Douma locatie is de Gemeentewerf gelegen, geadresseerd Enkstraat 27 te Raalte.



Bij de gemeentewerf wordt onder andere afval ingezameld en afgevoerd en wordt gemeentelijk materieel gestald. In de winterperiode wordt van hieruit ook, gedurende een beperkt aantal dagen per jaar, de gladheidsbestrijding uitgevoerd.

Uit het onderzoek blijkt dat wordt voldaan aan de grenswaarden volgens het Activiteitenbesluit tijdens de reguliere bedrijfssituatie. Daardoor resteert een geluidssituatie die passend is bij gemengd gebied.

Tijdens gladheidsbestrijding worden, gedurende een beperkt aantal dagen per jaar, de grenswaarden voor langtijdgemiddelde beoordelingsniveaus overschreden. Het betreft een overschrijding van ten hoogste 2 dB(A) bij 2 woningen. Aangezien de geluidswering van de nieuwe woningen bij standaard bouwwijze ruim voldoende is, kan de gemeente Raalte hiervoor een maatwerkvoorschrift hanteren.

De maximale geluidsniveaus tijdens gladheidsbestrijding leiden niet tot overschrijdingen van de grenswaarden volgens het Activiteitenbesluit. Wel worden de richtwaarden in het kader van een goede ruimtelijke ordening bij de eerstelijns woningen overschreden met ten hoogste 9 dB(A).

Voor inrichtingsgebonden verkeer gelden geen wettelijke criteria. Wel worden de richtwaarden overschreden met ten hoogste 6 dB(A).

Maatregelen om de overschrijdingen weg te nemen (bijvoorbeeld geluidsschermen) zijn redelijkerwijs niet mogelijk omdat het vertrekken op de eerste en tweede verdieping betreffen. Het gaat echter om nieuwe woningen waarbij relatief eenvoudig een goede geluidswering van de gevels kan worden gerealiseerd. Daarmee wordt alsnog een goed woon- en leefklimaat gecreëerd.

Samengevat wordt geconcludeerd dat tijdens de reguliere bedrijfssituatie wordt voldaan aan de wettelijke grenswaarden en de richtwaarden. Tijdens een beperkt aantal dagen waarop gladheidsbestrijding wordt uitgevoerd worden grens- en richtwaarden overschreden. Daarvoor kan de gemeente Raalte een maatwerkvoorschrift hanteren. Tevens kan worden voorzien in een betere geluidswering van de gevels. Daarmee wordt alsnog een goed woon- en leefklimaat gecreëerd en wordt het bedrijf niet beperkt in de uitvoering van zijn activiteiten.

Bijlage(n): als genoemd



BIJLAGE 1

FIGUREN

ALCEDO;

GEEN GEDOE.
GRAAG GEDAAN.



489400

489200

489000

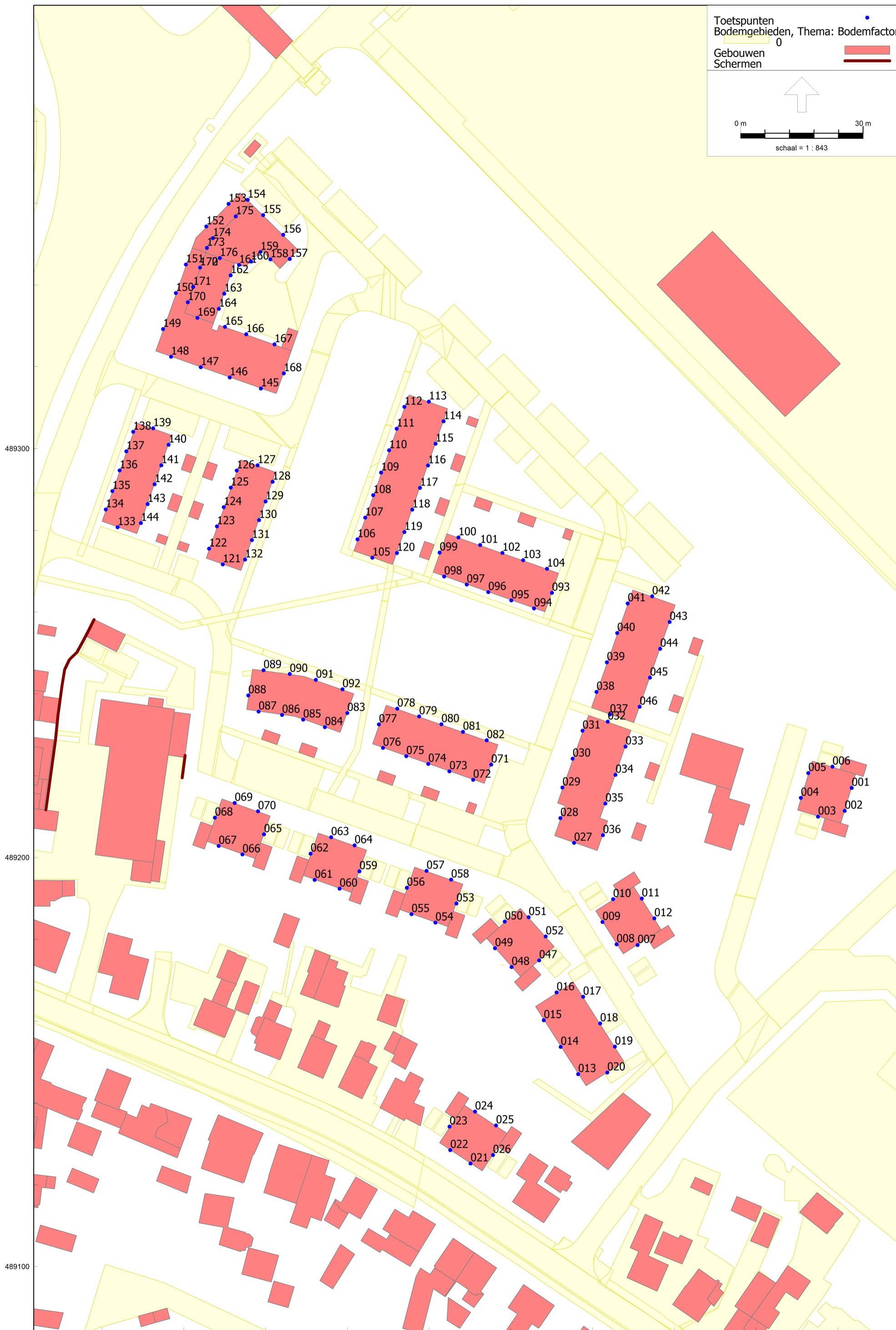

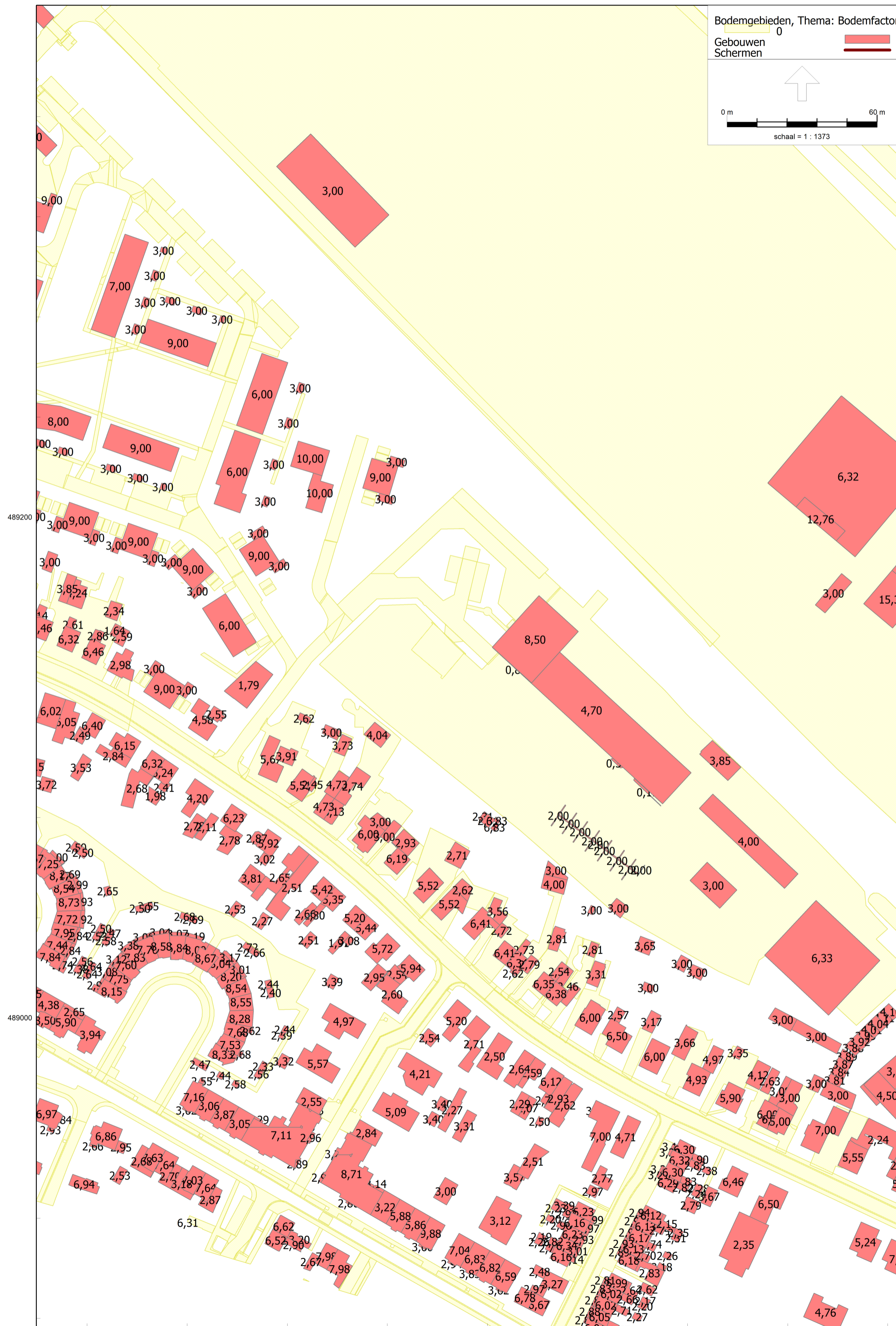

Figuur 04 Geluidsbronnen



BIJLAGE 2

**INVOERGEGEVENS
REKENMODEL**

ALCEDO 

**GEEN GEDOE.
GRAAG GEDAAN.**

Model: IL12 - Industrie niet gezoneerd - AR incidenteel
 Groep: (hoofdgroep)
 Lijst van Toetspunten, voor rekenmethode Industrielawaai - HMRI, industrie

Naam	Omschr.	X	Y	Maaiveld	Hdef.	Hoogte A	Hoogte B	Hoogte C	Hoogte D	Hoogte E	Hoogte F	Gevel
001	Oostgevel	216043,38	489216,99	6,28	Relatief	1,50	4,50	7,50	--	--	--	Ja
002	Oostgevel	216041,69	489211,40	6,31	Relatief	1,50	4,50	7,50	--	--	--	Ja
003	Zuidgevel	216035,19	489209,99	6,34	Relatief	1,50	4,50	7,50	--	--	--	Ja
004	Westgevel	216030,96	489214,60	6,37	Relatief	1,50	4,50	7,50	--	--	--	Ja
005	Westgevel	216032,80	489220,65	6,28	Relatief	1,50	4,50	7,50	--	--	--	Ja
006	Noordgevel	216038,71	489222,19	6,23	Relatief	1,50	4,50	7,50	--	--	--	Ja
007	Zuidgevel	215991,01	489178,59	6,82	Relatief	1,50	4,50	7,50	--	--	--	Ja
008	Westgevel	215985,89	489178,77	6,86	Relatief	1,50	4,50	7,50	--	--	--	Ja
009	Westgevel	215982,42	489184,21	6,85	Relatief	1,50	4,50	7,50	--	--	--	Ja
010	Noordgevel	215985,04	489189,83	6,82	Relatief	1,50	4,50	7,50	--	--	--	Ja
011	Oostgevel	215992,05	489189,95	6,81	Relatief	1,50	4,50	7,50	--	--	--	Ja
012	Oostgevel	215995,14	489185,10	6,73	Relatief	1,50	4,50	7,50	--	--	--	Ja
013	Westgevel	215976,47	489147,04	6,99	Relatief	1,50	4,50	--	--	--	--	Ja
014	Westgevel	215972,22	489153,71	7,02	Relatief	1,50	4,50	--	--	--	--	Ja
015	Westgevel	215968,07	489160,22	7,03	Relatief	1,50	4,50	--	--	--	--	Ja
016	Noordgevel	215971,23	489167,01	6,95	Relatief	1,50	4,50	--	--	--	--	Ja
017	Oostgevel	215977,69	489165,94	6,93	Relatief	1,50	4,50	--	--	--	--	Ja
018	Oostgevel	215981,85	489159,42	6,94	Relatief	1,50	4,50	--	--	--	--	Ja
019	Oostgevel	215985,46	489153,75	6,99	Relatief	1,50	4,50	--	--	--	--	Ja
020	Zuidgevel	215983,62	489147,41	7,06	Relatief	1,50	4,50	--	--	--	--	Ja
021	Zuidgevel	215950,16	489125,18	7,22	Relatief	1,50	4,50	7,50	--	--	--	Ja
022	Westgevel	215945,19	489128,46	7,27	Relatief	1,50	4,50	7,50	--	--	--	Ja
023	Westgevel	215945,03	489134,19	7,33	Relatief	1,50	4,50	7,50	--	--	--	Ja
024	Noordgevel	215951,26	489137,87	7,32	Relatief	1,50	4,50	7,50	--	--	--	Ja
025	Noordgevel	215956,41	489134,48	7,24	Relatief	1,50	4,50	7,50	--	--	--	Ja
026	Oostgevel	215955,65	489127,24	7,17	Relatief	1,50	4,50	7,50	--	--	--	Ja
027	Zuidgevel	215975,49	489203,58	6,73	Relatief	1,50	4,50	--	--	--	--	Ja
028	Westgevel	215972,14	489209,63	6,79	Relatief	1,50	4,50	--	--	--	--	Ja
029	Westgevel	215972,64	489217,11	6,82	Relatief	1,50	4,50	--	--	--	--	Ja
030	Westgevel	215975,13	489224,16	6,80	Relatief	1,50	4,50	--	--	--	--	Ja
031	Westgevel	215977,56	489231,03	6,79	Relatief	1,50	4,50	--	--	--	--	Ja
032	Noordgevel	215983,73	489233,23	6,77	Relatief	1,50	4,50	--	--	--	--	Ja
033	Oostgevel	215988,07	489227,11	6,73	Relatief	1,50	4,50	--	--	--	--	Ja
034	Oostgevel	215985,62	489220,20	6,75	Relatief	1,50	4,50	--	--	--	--	Ja
035	Oostgevel	215983,15	489213,20	6,76	Relatief	1,50	4,50	--	--	--	--	Ja
036	Oostgevel	215982,54	489205,45	6,76	Relatief	1,50	4,50	--	--	--	--	Ja
037	Zuidgevel	215984,26	489234,96	6,77	Relatief	1,50	4,50	--	--	--	--	Ja
038	Westgevel	215980,97	489240,50	6,79	Relatief	1,50	4,50	--	--	--	--	Ja
039	Westgevel	215983,51	489247,72	6,71	Relatief	1,50	4,50	--	--	--	--	Ja
040	Westgevel	215986,04	489254,88	6,63	Relatief	1,50	4,50	--	--	--	--	Ja
041	Westgevel	215988,59	489262,12	6,55	Relatief	1,50	4,50	--	--	--	--	Ja
042	Noordgevel	215994,58	489263,87	6,50	Relatief	1,50	4,50	--	--	--	--	Ja
043	Oostgevel	215998,86	489257,59	6,58	Relatief	1,50	4,50	--	--	--	--	Ja
044	Oostgevel	215996,54	489251,03	6,61	Relatief	1,50	4,50	--	--	--	--	Ja
045	Oostgevel	215994,05	489243,99	6,68	Relatief	1,50	4,50	--	--	--	--	Ja
046	Oostgevel	215991,52	489236,85	6,74	Relatief	1,50	4,50	--	--	--	--	Ja
047	Oostgevel	215966,95	489174,85	6,95	Relatief	1,50	4,50	7,50	--	--	--	Ja
048	Zuidgevel	215960,20	489173,20	6,98	Relatief	1,50	4,50	7,50	--	--	--	Ja
049	Zuidgevel	215956,13	489177,80	6,97	Relatief	1,50	4,50	7,50	--	--	--	Ja
050	Westgevel	215958,53	489184,33	6,87	Relatief	1,50	4,50	7,50	--	--	--	Ja
051	Noordgevel	215964,36	489185,39	6,91	Relatief	1,50	4,50	7,50	--	--	--	Ja
052	Noordgevel	215968,53	489180,70	6,91	Relatief	1,50	4,50	7,50	--	--	--	Ja
053	Oostgevel	215946,70	489188,76	6,63	Relatief	1,50	4,50	7,50	--	--	--	Ja
054	Zuidgevel	215941,56	489184,09	6,64	Relatief	1,50	4,50	7,50	--	--	--	Ja
055	Zuidgevel	215935,72	489186,15	6,54	Relatief	1,50	4,50	7,50	--	--	--	Ja
056	Westgevel	215934,60	489192,60	6,56	Relatief	1,50	4,50	7,50	--	--	--	Ja
057	Noordgevel	215939,39	489196,73	6,62	Relatief	1,50	4,50	7,50	--	--	--	Ja
058	Noordgevel	215945,42	489194,59	6,58	Relatief	1,50	4,50	7,50	--	--	--	Ja
059	Oostgevel	215922,96	489196,63	6,64	Relatief	1,50	4,50	7,50	--	--	--	Ja
060	Zuidgevel	215918,12	489192,38	6,57	Relatief	1,50	4,50	7,50	--	--	--	Ja
061	Zuidgevel	215912,01	489194,54	6,61	Relatief	1,50	4,50	7,50	--	--	--	Ja
062	Westgevel	215911,03	489200,95	6,72	Relatief	1,50	4,50	7,50	--	--	--	Ja
063	Noordgevel	215916,06	489204,98	6,78	Relatief	1,50	4,50	7,50	--	--	--	Ja
064	Noordgevel	215921,79	489202,96	6,74	Relatief	1,50	4,50	7,50	--	--	--	Ja
065	Oostgevel	215899,65	489205,67	6,80	Relatief	1,50	4,50	7,50	--	--	--	Ja
066	Zuidgevel	215894,35	489200,76	6,72	Relatief	1,50	4,50	7,50	--	--	--	Ja
067	Zuidgevel	215888,55	489202,84	6,75	Relatief	1,50	4,50	7,50	--	--	--	Ja
068	Westgevel	215887,62	489209,75	6,87	Relatief	1,50	4,50	7,50	--	--	--	Ja
069	Noordgevel	215892,47	489213,32	6,93	Relatief	1,50	4,50	7,50	--	--	--	Ja
070	Noordgevel	215898,17	489211,31	6,90	Relatief	1,50	4,50	7,50	--	--	--	Ja
071	Zuidgevel	215955,23	489222,72	6,91	Relatief	1,50	4,50	7,50	--	--	--	Ja
072	Zuidgevel	215950,80	489219,01	6,94	Relatief	1,50	4,50	7,50	--	--	--	Ja
073	Zuidgevel	215944,99	489221,06	6,97	Relatief	1,50	4,50	7,50	--	--	--	Ja
074	Zuidgevel	215939,81	489222,89	7,00	Relatief	1,50	4,50	7,50	--	--	--	Ja
075	Zuidgevel	215934,45	489224,78	7,03	Relatief	1,50	4,50	7,50	--	--	--	Ja

Model: IL12 - Industrie niet gezoneerd - AR incidenteel
 Groep: (hoofdgroep)
 Lijst van Toetspunten, voor rekenmethode Industrielawaai - HMRI, industrie

Naam	Omschr.	X	Y	Maaiveld	Hdef.	Hoogte A	Hoogte B	Hoogte C	Hoogte D	Hoogte E	Hoogte F	Gevel
076	Zuidgevel	215928,73	489226,81	7,06	Relatief	1,50	4,50	7,50	--	--	--	Ja
077	Westgevel	215927,74	489232,53	7,06	Relatief	1,50	4,50	7,50	--	--	--	Ja
078	Noordgevel	215932,23	489236,39	7,03	Relatief	1,50	4,50	7,50	--	--	--	Ja
079	Noordgevel	215937,58	489234,50	7,00	Relatief	1,50	4,50	7,50	--	--	--	Ja
080	Noordgevel	215943,01	489232,58	6,98	Relatief	1,50	4,50	7,50	--	--	--	Ja
081	Noordgevel	215948,30	489230,71	6,95	Relatief	1,50	4,50	7,50	--	--	--	Ja
082	Oostgevel	215954,12	489228,65	6,92	Relatief	1,50	4,50	7,50	--	--	--	Ja
083	Oostgevel	215920,02	489235,33	7,10	Relatief	1,50	4,50	7,50	--	--	--	Ja
084	Zuidgevel	215914,52	489231,85	7,13	Relatief	1,50	4,50	7,50	--	--	--	Ja
085	Zuidgevel	215909,23	489233,73	7,16	Relatief	1,50	4,50	7,50	--	--	--	Ja
086	Zuidgevel	215904,04	489234,87	7,19	Relatief	1,50	4,50	7,50	--	--	--	Ja
087	Zuidgevel	215898,33	489235,69	7,22	Relatief	1,50	4,50	7,50	--	--	--	Ja
088	Westgevel	215895,79	489239,64	7,23	Relatief	1,50	4,50	7,50	--	--	--	Ja
089	Noordgevel	215899,52	489245,78	7,21	Relatief	1,50	4,50	7,50	--	--	--	Ja
090	Noordgevel	215905,95	489244,88	7,18	Relatief	1,50	4,50	7,50	--	--	--	Ja
091	Noordgevel	215912,32	489243,43	7,15	Relatief	1,50	4,50	7,50	--	--	--	Ja
092	Noordgevel	215918,83	489241,13	7,11	Relatief	1,50	4,50	7,50	--	--	--	Ja
093	Oostgevel	215970,08	489264,72	6,64	Relatief	1,50	4,50	--	--	--	--	Ja
094	Zuidgevel	215965,70	489260,91	6,69	Relatief	1,50	4,50	--	--	--	--	Ja
095	Zuidgevel	215960,14	489262,88	6,71	Relatief	1,50	4,50	--	--	--	--	Ja
096	Zuidgevel	215954,49	489264,88	6,72	Relatief	1,50	4,50	--	--	--	--	Ja
097	Zuidgevel	215949,23	489266,74	6,74	Relatief	1,50	4,50	--	--	--	--	Ja
098	Zuidgevel	215943,69	489268,70	6,75	Relatief	1,50	4,50	--	--	--	--	Ja
099	Westgevel	215942,59	489274,54	6,70	Relatief	1,50	4,50	--	--	--	--	Ja
100	Noordgevel	215947,20	489278,27	6,63	Relatief	1,50	4,50	--	--	--	--	Ja
101	Noordgevel	215952,52	489276,39	6,63	Relatief	1,50	4,50	--	--	--	--	Ja
102	Noordgevel	215957,96	489274,47	6,62	Relatief	1,50	4,50	--	--	--	--	Ja
103	Noordgevel	215963,02	489272,68	6,60	Relatief	1,50	4,50	--	--	--	--	Ja
104	Noordgevel	215968,87	489270,61	6,59	Relatief	1,50	4,50	--	--	--	--	Ja
105	Zuidgevel	215926,14	489273,31	6,76	Relatief	1,50	4,50	--	--	--	--	Ja
106	Westgevel	215922,51	489277,79	6,83	Relatief	1,50	4,50	--	--	--	--	Ja
107	Westgevel	215924,39	489283,10	6,79	Relatief	1,50	4,50	--	--	--	--	Ja
108	Westgevel	215926,34	489288,59	6,74	Relatief	1,50	4,50	--	--	--	--	Ja
109	Westgevel	215928,30	489294,12	6,69	Relatief	1,50	4,50	--	--	--	--	Ja
110	Westgevel	215930,22	489299,55	6,64	Relatief	1,50	4,50	--	--	--	--	Ja
111	Westgevel	215932,09	489304,83	6,59	Relatief	1,50	4,50	--	--	--	--	Ja
112	Westgevel	215934,00	489310,20	6,55	Relatief	1,50	4,50	--	--	--	--	Ja
113	Noordgevel	215939,96	489311,47	6,50	Relatief	1,50	4,50	--	--	--	--	Ja
114	Oostgevel	215943,55	489306,65	6,51	Relatief	1,50	4,50	--	--	--	--	Ja
115	Oostgevel	215941,61	489301,17	6,56	Relatief	1,50	4,50	--	--	--	--	Ja
116	Oostgevel	215939,74	489295,87	6,60	Relatief	1,50	4,50	--	--	--	--	Ja
117	Oostgevel	215937,79	489290,37	6,65	Relatief	1,50	4,50	--	--	--	--	Ja
118	Oostgevel	215935,91	489285,06	6,68	Relatief	1,50	4,50	--	--	--	--	Ja
119	Oostgevel	215933,97	489279,58	6,65	Relatief	1,50	4,50	--	--	--	--	Ja
120	Oostgevel	215932,16	489274,46	6,73	Relatief	1,50	4,50	--	--	--	--	Ja
121	Zuidgevel	215889,54	489271,67	7,07	Relatief	1,50	4,50	--	--	--	--	Ja
122	Zuidgevel	215886,20	489275,53	7,06	Relatief	1,50	4,50	--	--	--	--	Ja
123	Westgevel	215888,13	489280,98	7,01	Relatief	1,50	4,50	--	--	--	--	Ja
124	Westgevel	215889,79	489285,65	6,97	Relatief	1,50	4,50	--	--	--	--	Ja
125	Westgevel	215891,49	489290,44	6,92	Relatief	1,50	4,50	--	--	--	--	Ja
126	Westgevel	215892,97	489294,61	6,88	Relatief	1,50	4,50	--	--	--	--	Ja
127	Noordgevel	215898,07	489295,90	6,85	Relatief	1,50	4,50	--	--	--	--	Ja
128	Oostgevel	215901,73	489291,87	6,86	Relatief	1,50	4,50	--	--	--	--	Ja
129	Oostgevel	215900,02	489287,05	6,90	Relatief	1,50	4,50	--	--	--	--	Ja
130	Oostgevel	215898,41	489282,48	6,95	Relatief	1,50	4,50	--	--	--	--	Ja
131	Oostgevel	215896,69	489277,63	6,99	Relatief	1,50	4,50	--	--	--	--	Ja
132	Oostgevel	215894,99	489272,84	7,04	Relatief	1,50	4,50	--	--	--	--	Ja
133	Zuidgevel	215863,84	489280,76	6,80	Relatief	1,50	4,50	--	--	--	--	Ja
134	Zuidgevel	215860,94	489285,09	6,82	Relatief	1,50	4,50	--	--	--	--	Ja
135	Westgevel	215862,53	489289,59	6,82	Relatief	1,50	4,50	--	--	--	--	Ja
136	Westgevel	215864,31	489294,63	6,81	Relatief	1,50	4,50	--	--	--	--	Ja
137	Westgevel	215865,97	489299,33	6,80	Relatief	1,50	4,50	--	--	--	--	Ja
138	Westgevel	215867,65	489304,08	6,94	Relatief	1,50	4,50	--	--	--	--	Ja
139	Noordgevel	215872,53	489304,95	6,91	Relatief	1,50	4,50	--	--	--	--	Ja
140	Oostgevel	215876,29	489300,92	6,92	Relatief	1,50	4,50	--	--	--	--	Ja
141	Oostgevel	215874,51	489295,89	6,96	Relatief	1,50	4,50	--	--	--	--	Ja
142	Oostgevel	215872,88	489291,27	7,01	Relatief	1,50	4,50	--	--	--	--	Ja
143	Oostgevel	215871,16	489286,41	7,00	Relatief	1,50	4,50	--	--	--	--	Ja
144	Oostgevel	215869,52	489281,78	6,77	Relatief	1,50	4,50	--	--	--	--	Ja
145	Zuidgevel	215898,89	489314,66	6,70	Relatief	1,50	4,50	7,50	--	--	--	Ja
146	Zuidgevel	215891,27	489317,36	6,72	Relatief	1,50	4,50	7,50	--	--	--	Ja
147	Zuidgevel	215884,17	489319,87	6,73	Relatief	1,50	4,50	7,50	--	--	--	Ja
148	Zuidgevel	215876,88	489322,45	6,75	Relatief	1,50	4,50	7,50	--	--	--	Ja
149	Noordgevel	215874,95	489329,20	6,76	Relatief	1,50	4,50	7,50	--	--	--	Ja
150	Noordgevel	215878,06	489337,99	6,73	Relatief	1,50	4,50	7,50	--	--	--	Ja

Model: IL12 - Industrie niet gezoneerd - AR incidenteel
 Groep: (hoofdgroep)
 Lijst van Toetspunten, voor rekenmethode Industrielawaai - HMRI, industrie

Naam	Omschr.	X	Y	Maaiveld	Hdef.	Hoogte A	Hoogte B	Hoogte C	Hoogte D	Hoogte E	Hoogte F	Gevel
151	Westgevel	215880,53	489344,98	6,73	Relatief	1,50	4,50	7,50	--	--	--	Ja
152	Westgevel	215885,54	489354,29	6,81	Relatief	1,50	4,50	7,50	--	--	--	Ja
153	Westgevel	215890,97	489359,81	6,82	Relatief	1,50	4,50	7,50	--	--	--	Ja
154	Noordoostgevel	215895,63	489360,81	6,76	Relatief	1,50	4,50	7,50	--	--	--	Ja
155	Noordoostgevel	215899,43	489357,07	6,62	Relatief	1,50	4,50	7,50	10,50	13,50	16,50	Ja
156	Noordoostgevel	215904,35	489352,24	6,52	Relatief	1,50	4,50	7,50	10,50	13,50	16,50	Ja
157	Oostgevel	215905,93	489346,35	6,49	Relatief	1,50	4,50	7,50	10,50	13,50	16,50	Ja
158	Zuidwestgevel	215901,19	489346,22	6,53	Relatief	1,50	4,50	7,50	10,50	13,50	16,50	Ja
159	Zuidoostgevel	215898,77	489348,06	6,56	Relatief	1,50	4,50	7,50	10,50	13,50	16,50	Ja
160	Zuidoostgevel	215896,46	489345,71	6,58	Relatief	1,50	4,50	7,50	10,50	13,50	16,50	Ja
161	Zuidwestgevel	215893,54	489344,88	6,60	Relatief	1,50	4,50	7,50	10,50	13,50	16,50	Ja
162	Oostgevel	215891,49	489342,37	6,62	Relatief	1,50	4,50	7,50	10,50	13,50	--	Ja
163	Oostgevel	215889,90	489337,85	6,65	Relatief	1,50	4,50	7,50	10,50	13,50	--	Ja
164	Oostgevel	215888,60	489334,18	6,67	Relatief	1,50	4,50	7,50	10,50	13,50	--	Ja
165	Noordgevel	215890,10	489329,76	6,66	Relatief	1,50	4,50	7,50	--	--	--	Ja
166	Noordgevel	215895,30	489327,92	6,62	Relatief	1,50	4,50	7,50	--	--	--	Ja
167	Noordgevel	215902,21	489325,48	6,60	Relatief	1,50	4,50	7,50	--	--	--	Ja
168	Oostgevel	215904,46	489318,39	6,64	Relatief	1,50	4,50	7,50	--	--	--	Ja
169	Zuidgevel	215883,34	489331,95	6,71	Relatief	--	--	--	10,50	13,50	--	Ja
170	Westgevel	215884,01	489344,24	6,70	Relatief	--	--	--	10,50	13,50	--	Ja
170	Westgevel	215880,99	489335,76	6,72	Relatief	--	--	--	10,50	13,50	--	Ja
171	Westgevel	215882,32	489339,49	6,70	Relatief	--	--	--	10,50	13,50	--	Ja
172	Westgevel	215884,01	489344,24	6,70	Relatief	--	--	--	10,50	13,50	--	Ja
173	Westgevel	215885,66	489349,04	6,70	Relatief	1,50	4,50	7,50	10,50	13,50	16,50	Ja
174	Noordwestgevel	215887,12	489351,43	6,72	Relatief	1,50	4,50	7,50	10,50	13,50	16,50	Ja
175	Noordwestgevel	215892,74	489356,73	6,71	Relatief	1,50	4,50	7,50	10,50	13,50	16,50	Ja
176	Zuidgevel	215888,83	489346,55	6,66	Relatief	--	--	--	--	--	16,50	Ja

Model: IL12 - Industrie niet gezoneerd - AR incidenteel
 Groep: Gemeentewerf
 Lijst van Puntbronnen, voor rekenmethode Industrielawaai - HMRI, industrie

Groep	ItemID	Grp.ID	Datum	Geheugen	Naam	Omschr.	Vorm	X	Y	Hoogte	Rel.H	Maaveld	Hdef.	Type	Richt.	Hoek	Cb(%) (D)	Cb(%) (A)	Cb(%) (N)	Tb(u) (D)
LAr,LT	517391	157	11:56, 16 jun 2022	647	glb01	shovel bij zoutopslag	Punt	216223,77	489037,69	1,00	1,00	6,65	Relatief	Normale puntbron	0,00	360,00	20,845	62,517	31,261	2,5014
LAr,LT	635975	157	11:51, 16 jun 2022	647	glb02	4 lichte vrachtwagens	Punt	216027,53	489167,27	1,00	1,00	7,10	Relatief	Normale puntbron	0,00	360,00	0,033	0,100	0,050	0,0040
LAr,LT	635978	157	11:51, 16 jun 2022	647	glb02	4 lichte vrachtwagens	Punt	216042,23	489182,11	1,00	1,00	7,07	Relatief	Normale puntbron	0,00	360,00	0,033	0,100	0,050	0,0040
LAr,LT	517311	157	11:56, 16 jun 2022	647	glb02	4 lichte vrachtwagens	Punt	216034,57	489173,97	1,00	1,00	7,10	Relatief	Normale puntbron	0,00	360,00	0,033	0,100	0,050	0,0040
LAr,LT	635984	157	11:52, 16 jun 2022	647	glb03	4 lichte vrachtwagens	Punt	216070,09	489200,27	1,00	1,00	6,86	Relatief	Normale puntbron	0,00	360,00	0,033	0,100	0,050	0,0040
LAr,LT	635981	157	11:52, 16 jun 2022	647	glb03	4 lichte vrachtwagens	Punt	216050,45	489188,86	1,00	1,00	7,01	Relatief	Normale puntbron	0,00	360,00	0,033	0,100	0,050	0,0040
LAr,LT	517316	157	11:56, 16 jun 2022	647	glb03	4 lichte vrachtwagens	Punt	216058,86	489196,45	1,00	1,00	6,97	Relatief	Normale puntbron	0,00	360,00	0,033	0,100	0,050	0,0040
LAr,LT	517318	157	11:56, 16 jun 2022	647	glb04	4 lichte vrachtwagens	Punt	216089,10	489190,00	1,00	1,00	6,73	Relatief	Normale puntbron	0,00	360,00	0,100	0,300	0,150	0,0120
LAr,LT	517313	157	11:56, 16 jun 2022	647	glb05	4 lichte vrachtwagens	Punt	216112,30	489170,10	1,00	1,00	6,60	Relatief	Normale puntbron	0,00	360,00	0,100	0,300	0,150	0,0120
LAr,LT	517317	157	11:56, 16 jun 2022	647	glb06	4 lichte vrachtwagens	Punt	216127,50	489142,70	1,00	1,00	6,71	Relatief	Normale puntbron	0,00	360,00	0,100	0,300	0,150	0,0120
LAr,LT	517315	157	11:56, 16 jun 2022	647	glb07	4 lichte vrachtwagens	Punt	216150,00	489122,90	1,00	1,00	6,58	Relatief	Normale puntbron	0,00	360,00	0,100	0,300	0,150	0,0120
LAr,LT	517319	157	11:56, 16 jun 2022	647	glb08	4 lichte vrachtwagens	Punt	216171,30	489102,90	1,00	1,00	6,75	Relatief	Normale puntbron	0,00	360,00	0,100	0,300	0,150	0,0120
LAr,LT	517320	157	11:56, 16 jun 2022	647	glb09	4 lichte vrachtwagens	Punt	216193,10	489084,90	1,00	1,00	6,60	Relatief	Normale puntbron	0,00	360,00	0,100	0,300	0,150	0,0120
LAr,LT	517321	157	11:56, 16 jun 2022	647	glb10	4 lichte vrachtwagens	Punt	216207,00	489067,50	1,00	1,00	6,61	Relatief	Normale puntbron	0,00	360,00	0,100	0,300	0,150	0,0120
LAr,LT	635979	157	11:51, 16 jun 2022	657	glb11	4 middelzware vrachtwagens	Punt	216042,63	489182,01	1,00	1,00	7,07	Relatief	Normale puntbron	0,00	360,00	0,017	0,050	0,025	0,0020
LAr,LT	635976	157	11:51, 16 jun 2022	657	glb11	4 middelzware vrachtwagens	Punt	216027,93	489167,17	1,00	1,00	7,11	Relatief	Normale puntbron	0,00	360,00	0,017	0,050	0,025	0,0020
LAr,LT	517322	157	11:56, 16 jun 2022	657	glb11	4 middelzware vrachtwagens	Punt	216034,97	489173,87	1,00	1,00	7,10	Relatief	Normale puntbron	0,00	360,00	0,017	0,050	0,025	0,0020
LAr,LT	635982	157	11:52, 16 jun 2022	657	glb12	4 middelzware vrachtwagens	Punt	216049,65	489189,26	1,00	1,00	7,02	Relatief	Normale puntbron	0,00	360,00	0,017	0,050	0,025	0,0020
LAr,LT	517323	157	11:56, 16 jun 2022	657	glb12	4 middelzware vrachtwagens	Punt	216058,06	489196,85	1,00	1,00	6,97	Relatief	Normale puntbron	0,00	360,00	0,017	0,050	0,025	0,0020
LAr,LT	635985	157	11:52, 16 jun 2022	657	glb12	4 middelzware vrachtwagens	Punt	216069,29	489200,67	1,00	1,00	6,86	Relatief	Normale puntbron	0,00	360,00	0,017	0,050	0,025	0,0020
LAr,LT	517326	157	11:56, 16 jun 2022	657	glb13	4 middelzware vrachtwagens	Punt	216089,40	489189,70	1,00	1,00	6,72	Relatief	Normale puntbron	0,00	360,00	0,050	0,150	0,075	0,0060
LAr,LT	517327	157	11:56, 16 jun 2022	657	glb15	4 middelzware vrachtwagens	Punt	216127,40	489142,50	1,00	1,00	6,72	Relatief	Normale puntbron	0,00	360,00	0,050	0,150	0,075	0,0060
LAr,LT	517325	157	11:56, 16 jun 2022	657	glb16	4 middelzware vrachtwagens	Punt	216150,40	489122,90	1,00	1,00	6,56	Relatief	Normale puntbron	0,00	360,00	0,050	0,150	0,075	0,0060
LAr,LT	517328	157	11:56, 16 jun 2022	657	glb17	4 middelzware vrachtwagens	Punt	216171,80	489103,20	1,00	1,00	6,74	Relatief	Normale puntbron	0,00	360,00	0,050	0,150	0,075	0,0060
LAr,LT	517330	157	11:56, 16 jun 2022	657	glb18	4 middelzware vrachtwagens	Punt	216193,60	489085,70	1,00	1,00	6,58	Relatief	Normale puntbron	0,00	360,00	0,050	0,150	0,075	0,0060
LAr,LT	517329	157	11:56, 16 jun 2022	657	glb19	4 middelzware vrachtwagens	Punt	216207,50	489068,30	1,00	1,00	6,61	Relatief	Normale puntbron	0,00	360,00	0,050	0,150	0,075	0,0060
LAr,LT	635977	157	11:51, 16 jun 2022	625	glb20	4 trekkers	Punt	216028,23	489168,17	1,00	1,00	7,12	Relatief	Normale puntbron	0,00	360,00	0,022	0,066	0,033	0,0026
LAr,LT	517331	157	11:56, 16 jun 2022	625	glb20	4 trekkers	Punt	216035,27	489174,87	1,00	1,00	7,10	Relatief	Normale puntbron	0,00	360,00	0,022	0,066	0,033	0,0026
LAr,LT	635980	157	11:51, 16 jun 2022	625	glb20	4 trekkers	Punt	216042,93	489183,01	1,00	1,00	7,07	Relatief	Normale puntbron	0,00	360,00	0,022	0,066	0,033	0,0026
LAr,LT	635986	157	11:52, 16 jun 2022	625	glb21	4 trekkers	Punt	216069,59	489200,67	1,00	1,00	6,86	Relatief	Normale puntbron	0,00	360,00	0,022	0,066	0,033	0,0026
LAr,LT	635983	157	11:52, 16 jun 2022	625	glb21	4 trekkers	Punt	216049,95	489189,26	1,00	1,00	7,01	Relatief	Normale puntbron	0,00	360,00	0,022	0,066	0,033	0,0026
LAr,LT	517332	157	11:56, 16 jun 2022	625	glb21	4 trekkers	Punt	216058,36	489196,85	1,00	1,00	6,97	Relatief	Normale puntbron	0,00	360,00	0,022	0,066	0,033	0,0026
LAr,LT	517333	157	11:56, 16 jun 2022	625	glb22	4 trekkers	Punt	216088,40	489189,70	1,00	1,00	6,75	Relatief	Normale puntbron	0,00	360,00	0,067	0,200	0,100	0,0080
LAr,LT	517334	157	11:56, 16 jun 2022	625	glb23	4 trekkers	Punt	216112,50	489170,00	1,00	1,00	6,61	Relatief	Normale puntbron	0,00	360,00	0,067	0,200	0,100	0,0080
LAr,LT	517336	157	11:56, 16 jun 2022	625	glb25	4 trekkers	Punt	216150,80	489122,90	1,00	1,00	6,55	Relatief	Normale puntbron	0,00	360,00	0,067	0,200	0,100	0,0080
LAr,LT	517337	157	11:56, 16 jun 2022	625	glb26	4 trekkers	Punt	216171,40	489103,20	1,00	1,00	6,74	Relatief	Normale puntbron	0,00	360,00	0,067	0,200	0,100	0,0080
LAr,LT	517338	157	11:56, 16 jun 2022	625	glb27	4 trekkers	Punt	216194,30	489085,40	1,00	1,00	6,57	Relatief	Normale puntbron	0,00	360,00	0,067	0,200	0,100	0,0080
LAr,LT	517339	157	11:56, 16 jun 2022	625	glb28	4 trekkers	Punt	216208,10	489068,00	1,00	1,00	6,60	Relatief	Normale puntbron	0,00	360,00	0,067	0,200	0,100	0,0080
Afwijkende bedrijfssituatie	517344	159	10:55, 9 mrt 2022	651	glb29	5 lichte vrachtwagen ih	Punt	215977,40	489104,50	1,00	1,00	7,21	Relatief	Normale puntbron	0,00	360,00	0,017	0,050	0,025	0,0020
Afwijkende bedrijfssituatie	517340	159	10:55, 9 mrt 2022	651	glb30	5 lichte vrachtwagen ih	Punt	215981,30	489108,90	1,00	1,00	7,17	Relatief	Normale puntbron	0,00	360,00	0,017	0,050	0,025	0,0020
Afwijkende bedrijfssituatie	517342	159	10:55, 9 mrt 2022	651	glb31	5 lichte vrachtwagen ih	Punt	215984,80	489113,40	1,00	1,00	7,31	Relatief	Normale puntbron	0,00	360,00	0,017	0,050	0,025	0,0020
Afwijkende bedrijfssituatie	517341	159	10:55, 9 mrt 2022	651	glb32	5 lichte vrachtwagen ih	Punt	215988,20	489117,90	1,00	1,00	7,20	Relatief	Normale puntbron	0,00	360,00	0,017	0,050	0,025	0,0020
Afwijkende bedrijfssituatie	517346	159	10:55, 9 mrt 2022	651	glb33	5 lichte vrachtwagen ih	Punt	215991,60	489122,10	1,00	1,00	7,16	Relatief	Normale puntbron	0,00	360,00	0,017	0,050	0,025	0,0020
Afwijkende bedrijfssituatie	517345	159	10:55, 9 mrt 2022	651	glb34	5 lichte vrachtwagen ih	Punt	215994,70	489126,00	1,00	1,00	7,13	Relatief	Normale puntbron	0,00	360,00	0,017	0,050	0,025	0,0020
Afwijkende bedrijfssituatie	517347	159	10:55, 9 mrt 2022	651	glb35	5 lichte vrachtwagen ih	Punt	215997,90	489130,30	1,00	1,00	7,28	Relatief	Normale puntbron	0,00	360,00	0,017	0,050	0,025	0,0020
Afwijkende bedrijfssituatie	517343	159	10:55, 9 mrt 2022	651	glb36	5 lichte vrachtwagen ih	Punt	216001,10	489134,40	1,00	1,00	7,20	Relatief	Normale puntbron	0,00	360,00	0,017	0,050	0,025	0,0020
Afwijkende bedrijfssituatie	517350	159	10:55, 9 mrt 2022	651	glb37	5 lichte vrachtwagen ih	Punt	216004,30	489138,30	1,00	1,00	7,21	Relatief	Normale puntbron	0,00	360,00	0,017	0,050	0,025	0,0020

Model: IL12 - Industrie niet gezoneerd - AR incidenteel
 Groep: Gemeentewerf
 Lijst van Puntbronnen, voor rekenmethode Industrielawaai - HMRI, industrie

Groep	ItemID	Grp.ID	Datum	Geheugen	Naam	Omschr.	Vorm	X	Y	Hoogte	Rel.H	Maaveld	Hdef.	Type	Richt.	Hoek	Cb(%) (D)	Cb(%) (A)	Cb(%) (N)	Tb(u) (D)
Afwijkende bedrijfssituatie	517348	159	10:55, 9 mrt 2022	651	glb38	5 lichte vrachtwagen ih	Punt	216007,50	489142,50	1,00	1,00	7,14	Relatief	Normale puntbron	0,00	360,00	0,017	0,050	0,025	0,0020
Afwijkende bedrijfssituatie	517351	159	10:55, 9 mrt 2022	651	glb39	5 lichte vrachtwagen ih	Punt	216011,60	489146,50	1,00	1,00	6,99	Relatief	Normale puntbron	0,00	360,00	0,017	0,050	0,025	0,0020
Afwijkende bedrijfssituatie	517349	159	10:55, 9 mrt 2022	651	glb40	5 lichte vrachtwagen ih	Punt	216014,80	489150,00	1,00	1,00	7,07	Relatief	Normale puntbron	0,00	360,00	0,017	0,050	0,025	0,0020
Afwijkende bedrijfssituatie	517352	159	10:55, 9 mrt 2022	651	glb41	5 lichte vrachtwagen ih	Punt	216018,20	489153,50	1,00	1,00	7,07	Relatief	Normale puntbron	0,00	360,00	0,017	0,050	0,025	0,0020
Afwijkende bedrijfssituatie	517353	159	10:55, 9 mrt 2022	651	glb42	5 lichte vrachtwagen ih	Punt	216021,30	489157,10	1,00	1,00	7,04	Relatief	Normale puntbron	0,00	360,00	0,017	0,050	0,025	0,0020
Afwijkende bedrijfssituatie	517366	159	10:55, 9 mrt 2022	657	glb43	5 middelzware vrachtwagens	Punt	215977,30	489104,70	1,00	1,00	7,20	Relatief	Normale puntbron	0,00	360,00	0,008	0,025	0,013	0,0010
Afwijkende bedrijfssituatie	517354	159	10:55, 9 mrt 2022	657	glb44	5 middelzware vrachtwagens	Punt	215981,40	489108,80	1,00	1,00	7,17	Relatief	Normale puntbron	0,00	360,00	0,008	0,025	0,013	0,0010
Afwijkende bedrijfssituatie	517368	159	10:55, 9 mrt 2022	657	glb45	5 middelzware vrachtwagens	Punt	215984,90	489113,50	1,00	1,00	7,31	Relatief	Normale puntbron	0,00	360,00	0,008	0,025	0,013	0,0010
Afwijkende bedrijfssituatie	517356	159	10:55, 9 mrt 2022	657	glb46	5 middelzware vrachtwagens	Punt	215988,30	489117,70	1,00	1,00	7,20	Relatief	Normale puntbron	0,00	360,00	0,008	0,025	0,013	0,0010
Afwijkende bedrijfssituatie	517367	159	10:55, 9 mrt 2022	657	glb47	5 middelzware vrachtwagens	Punt	215991,50	489121,90	1,00	1,00	7,16	Relatief	Normale puntbron	0,00	360,00	0,008	0,025	0,013	0,0010
Afwijkende bedrijfssituatie	517355	159	10:55, 9 mrt 2022	657	glb48	5 middelzware vrachtwagens	Punt	215994,60	489126,00	1,00	1,00	7,13	Relatief	Normale puntbron	0,00	360,00	0,008	0,025	0,013	0,0010
Afwijkende bedrijfssituatie	517369	159	10:55, 9 mrt 2022	657	glb49	5 middelzware vrachtwagens	Punt	215997,80	489130,50	1,00	1,00	7,26	Relatief	Normale puntbron	0,00	360,00	0,008	0,025	0,013	0,0010
Afwijkende bedrijfssituatie	517357	159	10:55, 9 mrt 2022	657	glb50	5 middelzware vrachtwagens	Punt	216001,20	489134,50	1,00	1,00	7,20	Relatief	Normale puntbron	0,00	360,00	0,008	0,025	0,013	0,0010
Afwijkende bedrijfssituatie	517370	159	10:55, 9 mrt 2022	657	glb51	5 middelzware vrachtwagens	Punt	216004,40	489138,50	1,00	1,00	7,20	Relatief	Normale puntbron	0,00	360,00	0,008	0,025	0,013	0,0010
Afwijkende bedrijfssituatie	517358	159	10:55, 9 mrt 2022	657	glb52	5 middelzware vrachtwagens	Punt	216007,50	489142,60	1,00	1,00	7,14	Relatief	Normale puntbron	0,00	360,00	0,008	0,025	0,013	0,0010
Afwijkende bedrijfssituatie	517372	159	10:55, 9 mrt 2022	657	glb53	5 middelzware vrachtwagens	Punt	216011,60	489146,40	1,00	1,00	6,99	Relatief	Normale puntbron	0,00	360,00	0,008	0,025	0,013	0,0010
Afwijkende bedrijfssituatie	517360	159	10:55, 9 mrt 2022	657	glb54	5 middelzware vrachtwagens	Punt	216015,00	489149,90	1,00	1,00	7,09	Relatief	Normale puntbron	0,00	360,00	0,008	0,025	0,013	0,0010
Afwijkende bedrijfssituatie	517371	159	10:55, 9 mrt 2022	657	glb55	5 middelzware vrachtwagens	Punt	216018,40	489153,30	1,00	1,00	7,07	Relatief	Normale puntbron	0,00	360,00	0,008	0,025	0,013	0,0010
Afwijkende bedrijfssituatie	517359	159	10:55, 9 mrt 2022	657	glb56	5 middelzware vrachtwagens	Punt	216021,40	489157,30	1,00	1,00	7,04	Relatief	Normale puntbron	0,00	360,00	0,008	0,025	0,013	0,0010
Afwijkende bedrijfssituatie	517377	159	10:55, 9 mrt 2022	631	glb57	5 trekkers ih	Punt	215977,40	489104,70	1,00	1,00	7,20	Relatief	Normale puntbron	0,00	360,00	0,008	0,025	0,100	0,0010
Afwijkende bedrijfssituatie	517378	159	10:55, 9 mrt 2022	631	glb58	5 trekkers ih	Punt	215981,30	489108,80	1,00	1,00	7,17	Relatief	Normale puntbron	0,00	360,00	0,008	0,025	0,100	0,0010
Afwijkende bedrijfssituatie	517379	159	10:55, 9 mrt 2022	631	glb59	5 trekkers ih	Punt	215984,80	489113,50	1,00	1,00	7,30	Relatief	Normale puntbron	0,00	360,00	0,008	0,025	0,100	0,0010
Afwijkende bedrijfssituatie	517380	159	10:55, 9 mrt 2022	631	glb60	5 trekkers ih	Punt	215988,30	489117,60	1,00	1,00	7,20	Relatief	Normale puntbron	0,00	360,00	0,008	0,025	0,100	0,0010
Afwijkende bedrijfssituatie	517383	159	10:55, 9 mrt 2022	631	glb63	5 trekkers ih	Punt	215997,70	489130,30	1,00	1,00	7,27	Relatief	Normale puntbron	0,00	360,00	0,008	0,025	0,100	0,0010
Afwijkende bedrijfssituatie	517384	159	10:55, 9 mrt 2022	631	glb64	5 trekkers ih	Punt	216001,10	489134,50	1,00	1,00	7,20	Relatief	Normale puntbron	0,00	360,00	0,008	0,025	0,100	0,0010
Afwijkende bedrijfssituatie	517385	159	10:55, 9 mrt 2022	631	glb65	5 trekkers ih	Punt	216004,30	489138,50	1,00	1,00	7,20	Relatief	Normale puntbron	0,00	360,00	0,008	0,025	0,100	0,0010
Afwijkende bedrijfssituatie	517386	159	10:55, 9 mrt 2022	631	glb66	5 trekkers ih	Punt	216007,60	489142,60	1,00	1,00	7,14	Relatief	Normale puntbron	0,00	360,00	0,008	0,025	0,100	0,0010
Afwijkende bedrijfssituatie	517388	159	10:55, 9 mrt 2022	631	glb68	5 trekkers ih	Punt	216015,00	489149,80	1,00	1,00	7,09	Relatief	Normale puntbron	0,00	360,00	0,008	0,025	0,100	0,0010
Afwijkende bedrijfssituatie	517389	159	10:55, 9 mrt 2022	631	glb69	5 trekkers ih	Punt	216018,40	489153,50	1,00	1,00	7,07	Relatief	Normale puntbron	0,00	360,00	0,008	0,025	0,100	0,0010
Afwijkende bedrijfssituatie	517390	159	10:55, 9 mrt 2022	631	glb70	5 trekkers ih	Punt	216021,40	489157,40	1,00	1,00	7,04	Relatief	Normale puntbron	0,00	360,00	0,008	0,025	0,100	0,0010
LAr,Lt	517507	165	11:56, 16 jun 2022	659	001	overheaddeur timmerwerkplaats	Punt	216136,14	489121,24	3,00	3,00	6,87	Relatief	Uitstralende gevel	0,00	360,00	12,503	--	--	1,5003
LAr,Lt	486938	165	11:56, 16 jun 2022	639	002	overheaddeur garage	Punt	216112,63	489150,13	3,00	3,00	6,82	Relatief	Uitstralende gevel	0,00	360,00	66,681	--	--	8,0017
LAr,Lt	486939	165	11:56, 16 jun 2022	639	003	overheaddeur garage	Punt	216094,84	489162,43	3,00	3,00	6,66	Relatief	Uitstralende gevel	0,00	360,00	66,681	--	--	8,0017
LAr,Lt	486940	165	11:56, 16 jun 2022	639	004	overheaddeur garage	Punt	216097,96	489165,87	3,00	3,00	6,63	Relatief	Uitstralende gevel	0,00	360,00	66,681	--	--	8,0017
LAr,Lt	486941	165	11:56, 16 jun 2022	653	005	Afzuiging timmerwerkplaats	Punt	216129,12	489121,15	1,50	1,50	11,36	Relatief aan onderliggend item	Normale puntbron	0,00	360,00	12,503	--	--	1,5003
LAr,Lt	486942	165	11:56, 16 jun 2022	669	006	wassen materieel met hogedrukspuit	Punt	216158,80	489065,13	1,50	1,50	6,47	Relatief	Normale puntbron	0,00	360,00	33,343	--	--	4,0011
LAr,Lt	486943	165	11:56, 16 jun 2022	655	007	Uitlaat hogedrukinstallatie	Punt	216161,83	489053,93	2,00	2,00	6,67	Relatief	Normale puntbron	0,00	360,00	33,343	--	--	4,0011
LAr,Lt	486944	165	11:56, 16 jun 2022	659	008	Open deur hogedrukinstallatie	Punt	216162,06	489056,18	1,50	1,50	6,69	Relatief	Uitstralende gevel	0,00	360,00	33,343	--	--	4,0011
LAr,Lt	486945	165	11:56, 16 jun 2022	643	009	Doorblazen veegwagens	Punt	216158,89	489064,90	1,50	1,50	6,47	Relatief	Normale puntbron	210,00	180,00	0,834	--	--	0,1000
LAr,Lt	486946	165	11:56, 16 jun 2022	639	010	Veegwagens, storten	Punt	216154,15	489035,80	2,50	2,50	7,36	Relatief	Normale puntbron	0,00	360,00	0,500	--	--	0,0600
LAr,Lt	635995	165	11:53, 16 jun 2022	675	011	1 lichte vrachtwagens + hoogwerker bt	Punt	216027,56	489167,21	1,00	1,00	7,10	Relatief	Normale puntbron	0,00	360,00	0,200	--	--	0,0239
LAr,Lt	636000	165	11:53, 16 jun 2022	675	011	1 lichte vrachtwagens + hoogwerker bt	Punt	216042,29	489182,06	1,00	1,00	7,07	Relatief	Normale puntbron	0,00	360,00	0,200	--	--	0,0239
LAr,Lt	486960	165	11:56, 16 jun 2022	675	011	1 lichte vrachtwagens + hoogwerker bt	Punt	216034,60	489173,91	1,00	1,00	7,10	Relatief	Normale puntbron	0,00	360,00	0,200	--	--	0,0239
LAr,Lt	486961	165	11:56, 16 jun 2022	675	012	1 lichte vrachtwagens + hoogwerker bt	Punt	216058,89	489196,44	1,00	1,00	6,97	Relatief	Normale puntbron	0,00	360,00	0,200	--	--	0,0239
LAr,Lt	635991	165	11:53, 16 jun 2022	675	012	1 lichte vrachtwagens + hoogwerker bt	Punt	216050,48	489188,83	1,00	1,00	7,01	Relatief	Normale puntbron	0,00	360,00	0,200	--	--	0,0239
LAr,Lt	635987	165	11:52, 16 jun 2022	675	012	1 lichte vrachtwagens + hoogwerker bt	Punt	216070,10	489200,25	1,00	1,00	6,86	Relatief	Normale puntbron	0,00	360,00	0,200	--	--	0,0239
LAr,Lt	486962	165	11:56, 16 jun 2022	675	013	1 lichte vrachtwagens + hoogwerker bt	Punt	216089,14	489189,95	1,00	1,00	6,73	Relatief	Normale puntbron	0,00	360,00	0,603	--	--	0,0723

Model: IL12 - Industrie niet gezoneerd - AR incidenteel
 Groep: Gemeentewerf
 Lijst van Puntbronnen, voor rekenmethode Industrielawaai - HMRI, industrie

Groep	ItemID	Grp.ID	Datum	Geheugen	Naam	Omschr.	Vorm	X	Y	Hoogte	Rel.H	Maaveld	Hdef.	Type	Richt.	Hoek	Cb(%) (D)	Cb(%) (A)	Cb(%) (N)	Tb(u) (D)
LAr,Lt	486963	165	11:56, 16 jun 2022	675	014	1 lichte vrachtwagens + hoogwerker bt	Punt	216112,34	489170,08	1,00	1,00	6,60	Relatief	Normale puntbron	0,00	360,00	0,603	--	--	0,0723
LAr,Lt	486964	165	11:56, 16 jun 2022	675	015	1 lichte vrachtwagens + hoogwerker bt	Punt	216127,53	489142,70	1,00	1,00	6,71	Relatief	Normale puntbron	0,00	360,00	0,603	--	--	0,0723
LAr,Lt	486965	165	11:56, 16 jun 2022	675	016	1 lichte vrachtwagens + hoogwerker bt	Punt	216149,96	489122,91	1,00	1,00	6,58	Relatief	Normale puntbron	0,00	360,00	0,603	--	--	0,0723
LAr,Lt	486966	165	11:56, 16 jun 2022	675	017	1 lichte vrachtwagens + hoogwerker bt	Punt	216171,33	489102,88	1,00	1,00	6,75	Relatief	Normale puntbron	0,00	360,00	0,603	--	--	0,0723
LAr,Lt	486967	165	11:56, 16 jun 2022	675	018	1 lichte vrachtwagens + hoogwerker bt	Punt	216163,49	489073,97	1,00	1,00	6,79	Relatief	Normale puntbron	0,00	360,00	0,603	--	--	0,0723
LAr,Lt	486968	165	11:56, 16 jun 2022	659	019	1 middelzware vrachtwagens bt	Punt	216034,94	489173,85	1,00	1,00	7,10	Relatief	Normale puntbron	0,00	360,00	0,033	--	--	0,0040
LAr,Lt	635996	165	11:53, 16 jun 2022	659	019	1 middelzware vrachtwagens bt	Punt	216027,90	489167,15	1,00	1,00	7,11	Relatief	Normale puntbron	0,00	360,00	0,033	--	--	0,0040
LAr,Lt	636001	165	11:53, 16 jun 2022	659	019	1 middelzware vrachtwagens bt	Punt	216042,63	489182,00	1,00	1,00	7,07	Relatief	Normale puntbron	0,00	360,00	0,033	--	--	0,0040
LAr,Lt	486969	165	11:56, 16 jun 2022	659	020	1 middelzware vrachtwagens bt	Punt	216058,06	489196,88	1,00	1,00	6,97	Relatief	Normale puntbron	0,00	360,00	0,033	--	--	0,0040
LAr,Lt	635988	165	11:52, 16 jun 2022	659	020	1 middelzware vrachtwagens bt	Punt	216069,27	489200,69	1,00	1,00	6,86	Relatief	Normale puntbron	0,00	360,00	0,033	--	--	0,0040
LAr,Lt	635992	165	11:53, 16 jun 2022	659	020	1 middelzware vrachtwagens bt	Punt	216049,65	489189,27	1,00	1,00	7,02	Relatief	Normale puntbron	0,00	360,00	0,033	--	--	0,0040
LAr,Lt	486970	165	11:56, 16 jun 2022	659	021	1 middelzware vrachtwagens bt	Punt	216089,41	489189,66	1,00	1,00	6,72	Relatief	Normale puntbron	0,00	360,00	0,100	--	--	0,0120
LAr,Lt	486971	165	11:56, 16 jun 2022	659	022	1 middelzware vrachtwagens bt	Punt	216112,80	489170,00	1,00	1,00	6,61	Relatief	Normale puntbron	0,00	360,00	0,100	--	--	0,0120
LAr,Lt	486972	165	11:56, 16 jun 2022	659	023	1 middelzware vrachtwagens bt	Punt	216127,37	489142,54	1,00	1,00	6,72	Relatief	Normale puntbron	0,00	360,00	0,100	--	--	0,0120
LAr,Lt	486973	165	11:56, 16 jun 2022	659	024	1 middelzware vrachtwagens bt	Punt	216150,42	489122,88	1,00	1,00	6,56	Relatief	Normale puntbron	0,00	360,00	0,100	--	--	0,0120
LAr,Lt	486974	165	11:56, 16 jun 2022	659	025	1 middelzware vrachtwagens bt	Punt	216171,78	489103,22	1,00	1,00	6,74	Relatief	Normale puntbron	0,00	360,00	0,100	--	--	0,0120
LAr,Lt	486975	165	11:56, 16 jun 2022	659	026	1 middelzware vrachtwagens bt	Punt	216163,98	489074,75	1,00	1,00	6,79	Relatief	Normale puntbron	0,00	360,00	0,100	--	--	0,0120
LAr,Lt	635997	165	11:53, 16 jun 2022	627	027	1 trekkers bt	Punt	216028,24	489168,16	1,00	1,00	7,12	Relatief	Normale puntbron	0,00	360,00	0,066	--	--	0,0079
LAr,Lt	486976	165	11:56, 16 jun 2022	627	027	1 trekkers bt	Punt	216035,28	489174,86	1,00	1,00	7,10	Relatief	Normale puntbron	0,00	360,00	0,066	--	--	0,0079
LAr,Lt	636002	165	11:53, 16 jun 2022	627	027	1 trekkers bt	Punt	216042,97	489183,01	1,00	1,00	7,07	Relatief	Normale puntbron	0,00	360,00	0,066	--	--	0,0079
LAr,Lt	486977	165	11:56, 16 jun 2022	627	028	1 trekkers bt	Punt	216058,40	489196,88	1,00	1,00	6,97	Relatief	Normale puntbron	0,00	360,00	0,066	--	--	0,0079
LAr,Lt	635989	165	11:52, 16 jun 2022	627	028	1 trekkers bt	Punt	216069,61	489200,69	1,00	1,00	6,86	Relatief	Normale puntbron	0,00	360,00	0,066	--	--	0,0079
LAr,Lt	635993	165	11:53, 16 jun 2022	627	028	1 trekkers bt	Punt	216049,99	489189,27	1,00	1,00	7,01	Relatief	Normale puntbron	0,00	360,00	0,066	--	--	0,0079
LAr,Lt	486978	165	11:56, 16 jun 2022	627	029	1 trekkers bt	Punt	216088,32	489189,66	1,00	1,00	6,75	Relatief	Normale puntbron	0,00	360,00	0,200	--	--	0,0239
LAr,Lt	486979	165	11:56, 16 jun 2022	627	030	1 trekkers bt	Punt	216112,46	489170,00	1,00	1,00	6,60	Relatief	Normale puntbron	0,00	360,00	0,200	--	--	0,0239
LAr,Lt	517508	165	11:56, 16 jun 2022	627	031	1 trekkers bt	Punt	216127,40	489142,50	1,00	1,00	0,00	Eigen waarde	Normale puntbron	0,00	360,00	0,200	--	--	0,0239
LAr,Lt	486980	165	11:56, 16 jun 2022	627	032	1 trekkers bt	Punt	216150,76	489122,88	1,00	1,00	6,55	Relatief	Normale puntbron	0,00	360,00	0,200	--	--	0,0239
LAr,Lt	486981	165	11:56, 16 jun 2022	627	033	1 trekkers bt	Punt	216171,44	489103,22	1,00	1,00	6,74	Relatief	Normale puntbron	0,00	360,00	0,200	--	--	0,0239
LAr,Lt	486982	165	11:56, 16 jun 2022	627	034	1 trekkers bt	Punt	216164,66	489074,41	1,00	1,00	6,79	Relatief	Normale puntbron	0,00	360,00	0,200	--	--	0,0239
LAr,Lt	636003	165	11:53, 16 jun 2022	631	035	1 veegwagens bt	Punt	216042,29	489182,00	1,00	1,00	7,07	Relatief	Normale puntbron	0,00	360,00	0,033	--	--	0,0040
LAr,Lt	635998	165	11:53, 16 jun 2022	631	035	1 veegwagens bt	Punt	216027,56	489167,15	1,00	1,00	7,10	Relatief	Normale puntbron	0,00	360,00	0,033	--	--	0,0040
LAr,Lt	486983	165	11:56, 16 jun 2022	631	035	1 veegwagens bt	Punt	216034,60	489173,85	1,00	1,00	7,10	Relatief	Normale puntbron	0,00	360,00	0,033	--	--	0,0040
LAr,Lt	486984	165	11:56, 16 jun 2022	631	037	1 veegwagens bt	Punt	216089,41	489190,00	1,00	1,00	6,72	Relatief	Normale puntbron	0,00	360,00	0,100	--	--	0,0120
LAr,Lt	486985	165	11:56, 16 jun 2022	631	038	1 veegwagens bt	Punt	216112,12	489170,00	1,00	1,00	6,60	Relatief	Normale puntbron	0,00	360,00	0,100	--	--	0,0120
LAr,Lt	486986	165	11:56, 16 jun 2022	631	039	1 veegwagens bt	Punt	216128,05	489142,54	1,00	1,00	6,70	Relatief	Normale puntbron	0,00	360,00	0,100	--	--	0,0120
LAr,Lt	486987	165	11:56, 16 jun 2022	631	040	1 veegwagens bt	Punt	216150,42	489122,55	1,00	1,00	6,57	Relatief	Normale puntbron	0,00	360,00	0,100	--	--	0,0120
LAr,Lt	486988	165	11:56, 16 jun 2022	631	041	1 veegwagens bt	Punt	216171,44	489103,56	1,00	1,00	6,74	Relatief	Normale puntbron	0,00	360,00	0,100	--	--	0,0120
LAr,Lt	486989	165	11:56, 16 jun 2022	631	042	1 veegwagens bt	Punt	216164,66	489074,07	1,00	1,00	6,79	Relatief	Normale puntbron	0,00	360,00	0,100	--	--	0,0120
LAr,Lt	635999	165	11:53, 16 jun 2022	633	043	1 grasmaaiers bt	Punt	216027,94	489167,74	0,70	0,70	7,11	Relatief	Normale puntbron	0,00	360,00	0,066	--	--	0,0079
LAr,Lt	636004	165	11:53, 16 jun 2022	633	043	1 grasmaaiers bt	Punt	216042,67	489182,59	0,70	0,70	7,07	Relatief	Normale puntbron	0,00	360,00	0,066	--	--	0,0079
LAr,Lt	486990	165	11:56, 16 jun 2022	633	043	1 grasmaaiers bt	Punt	216034,98	489174,44	0,70	0,70	7,10	Relatief	Normale puntbron	0,00	360,00	0,066	--	--	0,0079
LAr,Lt	635990	165	11:52, 16 jun 2022	633	044	1 grasmaaiers bt	Punt	216070,10	489200,55	0,70	0,70	6,86	Relatief	Normale puntbron	0,00	360,00	0,066	--	--	0,0079
LAr,Lt	635994	165	11:53, 16 jun 2022	633	044	1 grasmaaiers bt	Punt	216050,48	489189,13	0,70	0,70	7,01	Relatief	Normale puntbron	0,00	360,00	0,066	--	--	0,0079
LAr,Lt	486991	165	11:56, 16 jun 2022	633	044	1 grasmaaiers bt	Punt	216058,89	489196,74	0,70	0,70	6,96	Relatief	Normale puntbron	0,00	360,00	0,066	--	--	0,0079
LAr,Lt	486992	165	11:56, 16 jun 2022	633	045	1 grasmaaiers bt	Punt	216089,41	489189,93	0,70	0,70	6,72	Relatief	Normale puntbron	0,00	360,00	0,200	--	--	0,0239
LAr,Lt	486993	165	11:56, 16 jun 2022	633	046	1 grasmaaiers bt	Punt	216112,53	489170,09	0,70	0,70	6,60	Relatief	Normale puntbron	0,00	360,00	0,200	--	--	0,0239
LAr,Lt	486994	165	11:56, 16 jun 2022	633	047	1 grasmaaiers bt	Punt	216127,56	489142,73	0,70	0,70	6,71	Relatief	Normale puntbron	0,00	360,00	0,200	--	--	0,0239

Model: IL12 - Industrie niet gezoneerd - AR incidenteel
 Groep: Gemeentewerf
 Lijst van Puntbronnen, voor rekenmethode Industrielawaai - HMRI, industrie

Groep	ItemID	Grp.ID	Datum	Geheugen	Naam	Omschr.	Vorm	X	Y	Hoogte	Rel.H	Maaveld	Hdef.	Type	Richt.	Hoek	Cb(%) (D)	Cb(%) (A)	Cb(%) (N)	Tb(u) (D)
LAr,Lt	486995	165	11:56, 16 jun 2022	633	048	1 grasmaaiers bt	Punt	216150,44	489122,60	0,70	0,70	6,57	Relatief	Normale puntbron	0,00	360,00	0,200	--	--	0,0239
LAr,Lt	486996	165	11:56, 16 jun 2022	633	049	1 grasmaaiers bt	Punt	216171,82	489103,14	0,70	0,70	6,74	Relatief	Normale puntbron	0,00	360,00	0,200	--	--	0,0239
LAr,Lt	486997	165	11:56, 16 jun 2022	633	050	1 grasmaaiers bt	Punt	216164,31	489073,85	0,70	0,70	6,79	Relatief	Normale puntbron	0,00	360,00	0,200	--	--	0,0239
LAr,Lt	486998	165	11:56, 16 jun 2022	649	051	2 lichte vrachtwagens bt	Punt	216041,86	489155,07	1,00	1,00	6,90	Relatief	Normale puntbron	0,00	360,00	0,033	--	--	0,0040
LAr,Lt	486999	165	11:56, 16 jun 2022	649	052	2 lichte vrachtwagens bt	Punt	216071,15	489144,67	1,00	1,00	0,00	Eigen waarde	Normale puntbron	0,00	360,00	0,033	--	--	0,0040
LAr,Lt	487000	165	11:56, 16 jun 2022	649	053	2 lichte vrachtwagens bt	Punt	216092,73	489128,49	1,00	1,00	6,81	Relatief	Normale puntbron	0,00	360,00	0,033	--	--	0,0040
LAr,Lt	487001	165	11:56, 16 jun 2022	649	054	2 lichte vrachtwagens bt	Punt	216111,21	489112,47	1,00	1,00	6,87	Relatief	Normale puntbron	0,00	360,00	0,033	--	--	0,0040
LAr,Lt	487002	165	11:56, 16 jun 2022	649	055	2 lichte vrachtwagens bt	Punt	216130,28	489095,95	1,00	1,00	6,83	Relatief	Normale puntbron	0,00	360,00	0,033	--	--	0,0040
LAr,Lt	487003	165	11:56, 16 jun 2022	649	056	2 lichte vrachtwagens bt	Punt	216148,71	489080,48	1,00	1,00	6,73	Relatief	Normale puntbron	0,00	360,00	0,033	--	--	0,0040
LAr,Lt	487004	165	11:56, 16 jun 2022	659	057	2 middelzware vrachtwagens bt	Punt	216042,13	489155,29	1,00	1,00	6,90	Relatief	Normale puntbron	0,00	360,00	0,033	--	--	0,0040
LAr,Lt	487005	165	11:56, 16 jun 2022	659	058	2 middelzware vrachtwagens bt	Punt	216071,16	489144,91	1,00	1,00	6,68	Relatief	Normale puntbron	0,00	360,00	0,033	--	--	0,0040
LAr,Lt	487006	165	11:56, 16 jun 2022	659	059	2 middelzware vrachtwagens bt	Punt	216092,98	489128,17	1,00	1,00	6,81	Relatief	Normale puntbron	0,00	360,00	0,033	--	--	0,0040
LAr,Lt	487007	165	11:56, 16 jun 2022	659	060	2 middelzware vrachtwagens bt	Punt	216110,99	489112,71	1,00	1,00	6,87	Relatief	Normale puntbron	0,00	360,00	0,033	--	--	0,0040
LAr,Lt	487008	165	11:56, 16 jun 2022	659	061	2 middelzware vrachtwagens bt	Punt	216130,44	489095,97	1,00	1,00	6,83	Relatief	Normale puntbron	0,00	360,00	0,033	--	--	0,0040
LAr,Lt	487009	165	11:56, 16 jun 2022	659	062	2 middelzware vrachtwagens bt	Punt	216148,92	489080,50	1,00	1,00	6,74	Relatief	Normale puntbron	0,00	360,00	0,033	--	--	0,0040
LAr,Lt	487010	165	11:56, 16 jun 2022	649	063	3 lichte vrachtwagens ot	Punt	216148,50	489052,54	1,00	1,00	6,66	Relatief	Normale puntbron	0,00	360,00	0,219	--	--	0,0263
LAr,Lt	487011	165	11:56, 16 jun 2022	649	064	3 lichte vrachtwagens ot	Punt	216124,99	489054,90	1,00	1,00	6,84	Relatief	Normale puntbron	0,00	360,00	0,219	--	--	0,0263
LAr,Lt	487012	165	11:56, 16 jun 2022	649	065	3 lichte vrachtwagens ot	Punt	216102,73	489071,18	1,00	1,00	6,92	Relatief	Normale puntbron	0,00	360,00	0,219	--	--	0,0263
LAr,Lt	487013	165	11:56, 16 jun 2022	649	066	3 lichte vrachtwagens ot	Punt	216081,86	489089,74	1,00	1,00	6,90	Relatief	Normale puntbron	0,00	360,00	0,219	--	--	0,0263
LAr,Lt	487014	165	11:56, 16 jun 2022	649	067	3 lichte vrachtwagens ot	Punt	216061,79	489108,84	1,00	1,00	6,98	Relatief	Normale puntbron	0,00	360,00	0,219	--	--	0,0263
LAr,Lt	487015	165	11:56, 16 jun 2022	649	068	3 lichte vrachtwagens ot	Punt	216042,02	489126,61	1,00	1,00	6,90	Relatief	Normale puntbron	0,00	360,00	0,219	--	--	0,0263
LAr,Lt	487016	165	11:56, 16 jun 2022	649	069	3 lichte vrachtwagens ot	Punt	216021,88	489144,66	1,00	1,00	0,00	Eigen waarde	Normale puntbron	0,00	360,00	0,219	--	--	0,0263
LAr,Lt	487017	165	11:56, 16 jun 2022	649	070	3 lichte vrachtwagens ot	Punt	216046,69	489144,66	1,00	1,00	6,84	Relatief	Normale puntbron	0,00	360,00	0,219	--	--	0,0263
LAr,Lt	487018	165	11:56, 16 jun 2022	649	071	3 lichte vrachtwagens ot	Punt	216069,11	489130,94	1,00	1,00	6,83	Relatief	Normale puntbron	0,00	360,00	0,219	--	--	0,0263
LAr,Lt	487019	165	11:56, 16 jun 2022	649	072	3 lichte vrachtwagens ot	Punt	216090,75	489115,64	1,00	1,00	6,86	Relatief	Normale puntbron	0,00	360,00	0,219	--	--	0,0263
LAr,Lt	487020	165	11:56, 16 jun 2022	649	073	3 lichte vrachtwagens ot	Punt	216112,92	489099,01	1,00	1,00	6,90	Relatief	Normale puntbron	0,00	360,00	0,219	--	--	0,0263
LAr,Lt	487021	165	11:56, 16 jun 2022	649	074	3 lichte vrachtwagens ot	Punt	216133,76	489082,92	1,00	1,00	6,69	Relatief	Normale puntbron	0,00	360,00	0,219	--	--	0,0263
LAr,Lt	487022	165	11:56, 16 jun 2022	659	075	3 middelzware vrachtwagens ot	Punt	216148,80	489052,31	1,00	1,00	6,65	Relatief	Normale puntbron	0,00	360,00	0,066	--	--	0,0079
LAr,Lt	487023	165	11:56, 16 jun 2022	659	076	3 middelzware vrachtwagens ot	Punt	216124,65	489054,72	1,00	1,00	6,83	Relatief	Normale puntbron	0,00	360,00	0,066	--	--	0,0079
LAr,Lt	487024	165	11:56, 16 jun 2022	659	077	3 middelzware vrachtwagens ot	Punt	216102,63	489071,31	1,00	1,00	6,92	Relatief	Normale puntbron	0,00	360,00	0,066	--	--	0,0079
LAr,Lt	487025	165	11:56, 16 jun 2022	659	078	3 middelzware vrachtwagens ot	Punt	216081,78	489089,52	1,00	1,00	6,90	Relatief	Normale puntbron	0,00	360,00	0,066	--	--	0,0079
LAr,Lt	487026	165	11:56, 16 jun 2022	659	079	3 middelzware vrachtwagens ot	Punt	216061,73	489109,04	1,00	1,00	6,98	Relatief	Normale puntbron	0,00	360,00	0,066	--	--	0,0079
LAr,Lt	487027	165	11:56, 16 jun 2022	659	080	3 middelzware vrachtwagens ot	Punt	216041,94	489126,98	1,00	1,00	6,90	Relatief	Normale puntbron	0,00	360,00	0,066	--	--	0,0079
LAr,Lt	487028	165	11:56, 16 jun 2022	659	081	3 middelzware vrachtwagens ot	Punt	216021,36	489145,19	1,00	1,00	0,00	Eigen waarde	Normale puntbron	0,00	360,00	0,066	--	--	0,0079
LAr,Lt	487029	165	11:56, 16 jun 2022	659	082	3 middelzware vrachtwagens ot	Punt	216046,42	489144,66	1,00	1,00	6,84	Relatief	Normale puntbron	0,00	360,00	0,066	--	--	0,0079
LAr,Lt	487030	165	11:56, 16 jun 2022	659	083	3 middelzware vrachtwagens ot	Punt	216069,38	489130,68	1,00	1,00	6,82	Relatief	Normale puntbron	0,00	360,00	0,066	--	--	0,0079
LAr,Lt	487031	165	11:56, 16 jun 2022	659	084	3 middelzware vrachtwagens ot	Punt	216091,02	489115,37	1,00	1,00	6,86	Relatief	Normale puntbron	0,00	360,00	0,066	--	--	0,0079
LAr,Lt	487032	165	11:56, 16 jun 2022	659	085	3 middelzware vrachtwagens ot	Punt	216113,18	489099,01	1,00	1,00	6,90	Relatief	Normale puntbron	0,00	360,00	0,066	--	--	0,0079
LAr,Lt	487033	165	11:56, 16 jun 2022	659	086	3 middelzware vrachtwagens ot	Punt	216134,03	489082,65	1,00	1,00	6,68	Relatief	Normale puntbron	0,00	360,00	0,066	--	--	0,0079
Representatieve bedrijfssituatie	517439	167	11:11, 9 mrt 2022	647	087	5 lichte vrachtwagen ih	Punt	215977,45	489104,50	1,00	1,00	7,21	Relatief	Normale puntbron	0,00	360,00	0,100	--	--	0,0120
Representatieve bedrijfssituatie	517483	167	11:10, 9 mrt 2022	629	129	5 veegwagen ih	Punt	215977,30	489104,50	1,00	1,00	7,21	Relatief	Normale puntbron	0,00	360,00	0,017	--	--	0,0020
Representatieve bedrijfssituatie	517484	167	11:10, 9 mrt 2022	629	130	5 veegwagen ih	Punt	215981,50	489108,80	1,00	1,00	7,17	Relatief	Normale puntbron	0,00	360,00	0,017	--	--	0,0020
Representatieve bedrijfssituatie	517485	167	11:11, 9 mrt 2022	629	131	5 veegwagen ih	Punt	215985,00	489113,50	1,00	1,00	7,31	Relatief	Normale puntbron	0,00	360,00	0,017	--	--	0,0020
Representatieve bedrijfssituatie	517487	167	11:13, 9 mrt 2022	629	133	5 veegwagen ih	Punt	215991,40	489122,00	1,00	1,00	7,16	Relatief	Normale puntbron	0,00	360,00	0,017	--	--	0,0020
Representatieve bedrijfssituatie	517488	167	11:13, 9 mrt 2022	629	134	5 veegwagen ih	Punt	215994,60	489126,10	1,00	1,00	7,13	Relatief	Normale puntbron	0,00	360,00	0,017	--	--	0,0020
Representatieve bedrijfssituatie	517489	167	11:13, 9 mrt 2022	629	135	5 veegwagen ih	Punt	215997,80	489130,30	1,00	1,00	7,28	Relatief	Normale puntbron	0,00	360,00	0,017	--	--	0,0020
Representatieve bedrijfssituatie	517495	167	11:10, 9 mrt 2022	633	139	5 grasmaaiers ih	Punt	215977,50	489104,70	0,70	0,70	7,21	Relatief	Normale puntbron	0,00	360,00	0,033	--	--	0,0040

Model: IL12 - Industrie niet gezoneerd - AR incidenteel
 Groep: Gemeentewerf
 Lijst van Puntbronnen, voor rekenmethode Industrielawaai - HMRI, industrie

Groep	ItemID	Grp.ID	Datum	Geheugen	Naam	Omschr.	Vorm	X	Y	Hoogte	Rel.H	Maaveld	Hdef.	Type	Richt.	Hoek	Cb(%) (D)	Cb(%) (A)	Cb(%) (N)	Tb(u) (D)
Representatieve bedrijfssituatie	517496	167	11:10, 9 mrt 2022	633	140	5 grasmaaiers ih	Punt	215981,40	489109,00	0,70	0,70	7,17	Relatief	Normale puntbron	0,00	360,00	0,033	--	--	0,0040
Representatieve bedrijfssituatie	517497	167	11:10, 9 mrt 2022	633	141	5 grasmaaiers ih	Punt	215984,80	489113,30	0,70	0,70	7,31	Relatief	Normale puntbron	0,00	360,00	0,033	--	--	0,0040
Representatieve bedrijfssituatie	517498	167	11:10, 9 mrt 2022	633	142	5 grasmaaiers ih	Punt	215988,40	489117,60	0,70	0,70	7,20	Relatief	Normale puntbron	0,00	360,00	0,033	--	--	0,0040
Representatieve bedrijfssituatie	517499	167	11:11, 9 mrt 2022	633	143	5 grasmaaiers ih	Punt	215991,40	489122,00	0,70	0,70	7,16	Relatief	Normale puntbron	0,00	360,00	0,033	--	--	0,0040
Representatieve bedrijfssituatie	517500	167	11:11, 9 mrt 2022	633	144	5 grasmaaiers ih	Punt	215994,60	489126,00	0,70	0,70	7,13	Relatief	Normale puntbron	0,00	360,00	0,033	--	--	0,0040
Representatieve bedrijfssituatie	517501	167	11:12, 9 mrt 2022	633	145	5 grasmaaiers ih	Punt	215997,80	489130,20	0,70	0,70	7,29	Relatief	Normale puntbron	0,00	360,00	0,033	--	--	0,0040
Representatieve bedrijfssituatie	517502	167	11:12, 9 mrt 2022	633	146	5 grasmaaiers ih	Punt	216001,00	489134,40	0,70	0,70	7,20	Relatief	Normale puntbron	0,00	360,00	0,033	--	--	0,0040
Representatieve bedrijfssituatie	517503	167	11:13, 9 mrt 2022	633	147	5 grasmaaiers ih	Punt	216004,10	489138,50	0,70	0,70	7,21	Relatief	Normale puntbron	0,00	360,00	0,033	--	--	0,0040
Representatieve bedrijfssituatie	517504	167	11:13, 9 mrt 2022	633	148	5 grasmaaiers ih	Punt	216007,60	489142,90	0,70	0,70	7,14	Relatief	Normale puntbron	0,00	360,00	0,033	--	--	0,0040
LAr,Lt	487048	165	11:56, 16 jun 2022	641	149	6 veegwagens storten	Punt	216156,08	489044,22	1,00	1,00	6,70	Relatief	Normale puntbron	0,00	360,00	0,033	--	--	0,0040
LAr,Lt	487047	165	11:56, 16 jun 2022	641	150	6 veegwagens storten	Punt	216158,26	489059,92	1,00	1,00	6,51	Relatief	Normale puntbron	0,00	360,00	0,033	--	--	0,0040
LAr,Lt	487034	165	11:56, 16 jun 2022	619	151	shovel ot	Punt	216148,90	489052,56	1,00	1,00	6,65	Relatief	Normale puntbron	0,00	360,00	0,347	--	--	0,0416
LAr,Lt	487035	165	11:56, 16 jun 2022	619	152	shovel ot	Punt	216124,96	489054,73	1,00	1,00	6,83	Relatief	Normale puntbron	0,00	360,00	0,347	--	--	0,0416
LAr,Lt	487036	165	11:56, 16 jun 2022	619	153	shovel ot	Punt	216102,54	489070,75	1,00	1,00	6,90	Relatief	Normale puntbron	0,00	360,00	0,347	--	--	0,0416
LAr,Lt	487037	165	11:56, 16 jun 2022	619	154	shovel ot	Punt	216082,33	489089,41	1,00	1,00	6,90	Relatief	Normale puntbron	0,00	360,00	0,347	--	--	0,0416
LAr,Lt	487038	165	11:56, 16 jun 2022	619	155	shovel ot	Punt	216061,73	489108,84	1,00	1,00	6,98	Relatief	Normale puntbron	0,00	360,00	0,347	--	--	0,0416
LAr,Lt	487039	165	11:56, 16 jun 2022	619	156	shovel ot	Punt	216041,51	489126,72	1,00	1,00	6,90	Relatief	Normale puntbron	0,00	360,00	0,347	--	--	0,0416
LAr,Lt	487040	165	11:56, 16 jun 2022	619	157	shovel ot	Punt	216021,30	489144,60	1,00	1,00	0,00	Eigen waarde	Normale puntbron	0,00	360,00	0,347	--	--	0,0416
LAr,Lt	487041	165	11:56, 16 jun 2022	619	158	shovel ot	Punt	216046,18	489144,99	1,00	1,00	6,85	Relatief	Normale puntbron	0,00	360,00	0,347	--	--	0,0416
LAr,Lt	487042	165	11:56, 16 jun 2022	619	159	shovel ot	Punt	216069,11	489131,00	1,00	1,00	6,83	Relatief	Normale puntbron	0,00	360,00	0,347	--	--	0,0416
LAr,Lt	487043	165	11:56, 16 jun 2022	619	160	shovel ot	Punt	216090,88	489115,06	1,00	1,00	6,86	Relatief	Normale puntbron	0,00	360,00	0,347	--	--	0,0416
LAr,Lt	487044	165	11:56, 16 jun 2022	619	161	shovel ot	Punt	216113,04	489098,73	1,00	1,00	6,90	Relatief	Normale puntbron	0,00	360,00	0,347	--	--	0,0416
LAr,Lt	487045	165	11:56, 16 jun 2022	619	162	shovel ot	Punt	216133,64	489082,02	1,00	1,00	6,68	Relatief	Normale puntbron	0,00	360,00	0,347	--	--	0,0416

Model: IL12 - Industrie niet gezoneerd - AR incidenteel
 Groep: Gemeentewerf
 Lijst van Puntbronnen, voor rekenmethode Industrielawaai - HMRI, industrie

Groep	Tb(u)(A)	Tb(u)(N)	Cb(D)	Cb(A)	Cb(N)	Weging	GeenRef.	GeenDemping	GeenProces	Lw 31	Lw 63	Lw 125	Lw 250	Lw 500	Lw 1k	Lw 2k	Lw 4k	Lw 8k	Lw Totaal	Red 31	Red 63	Red 125	Red 250	Red 500	Red 1k	Red 2k	Red 4k	Red 8k
Representatieve bedrijfssituatie	--	--	34,77	--	--	A	Nee	Nee	Nee	36,80	90,80	87,00	94,80	98,50	97,80	95,00	89,20	82,20	103,42	0,00	0,00	0,00	0,00	0,00	0,00	0,00	0,00	0,00
Representatieve bedrijfssituatie	--	--	34,77	--	--	A	Nee	Nee	Nee	36,80	90,80	87,00	94,80	98,50	97,80	95,00	89,20	82,20	103,42	0,00	0,00	0,00	0,00	0,00	0,00	0,00	0,00	0,00
Representatieve bedrijfssituatie	--	--	34,77	--	--	A	Nee	Nee	Nee	36,80	90,80	87,00	94,80	98,50	97,80	95,00	89,20	82,20	103,42	0,00	0,00	0,00	0,00	0,00	0,00	0,00	0,00	0,00
Representatieve bedrijfssituatie	--	--	34,77	--	--	A	Nee	Nee	Nee	36,80	90,80	87,00	94,80	98,50	97,80	95,00	89,20	82,20	103,42	0,00	0,00	0,00	0,00	0,00	0,00	0,00	0,00	0,00
Representatieve bedrijfssituatie	--	--	34,77	--	--	A	Nee	Nee	Nee	36,80	90,80	87,00	94,80	98,50	97,80	95,00	89,20	82,20	103,42	0,00	0,00	0,00	0,00	0,00	0,00	0,00	0,00	0,00
Representatieve bedrijfssituatie	--	--	34,77	--	--	A	Nee	Nee	Nee	36,80	90,80	87,00	94,80	98,50	97,80	95,00	89,20	82,20	103,42	0,00	0,00	0,00	0,00	0,00	0,00	0,00	0,00	0,00
Representatieve bedrijfssituatie	--	--	34,77	--	--	A	Nee	Nee	Nee	36,80	90,80	87,00	94,80	98,50	97,80	95,00	89,20	82,20	103,42	0,00	0,00	0,00	0,00	0,00	0,00	0,00	0,00	0,00
LAr,Lt	--	--	34,80	--	--	A	Nee	Nee	Nee	37,85	66,95	85,65	94,65	98,05	96,95	93,75	89,25	80,75	102,54	0,00	0,00	0,00	0,00	0,00	0,00	0,00	0,00	0,00
LAr,Lt	--	--	34,80	--	--	A	Nee	Nee	Nee	37,85	66,95	85,65	94,65	98,05	96,95	93,75	89,25	80,75	102,54	0,00	0,00	0,00	0,00	0,00	0,00	0,00	0,00	0,00
LAr,Lt	--	--	24,60	--	--	A	Nee	Nee	Nee	75,00	87,00	93,00	94,00	97,00	101,00	100,00	103,00	83,00	107,23	0,00	0,00	0,00	0,00	0,00	0,00	0,00	0,00	0,00
LAr,Lt	--	--	24,60	--	--	A	Nee	Nee	Nee	75,00	87,00	93,00	94,00	97,00	101,00	100,00	103,00	83,00	107,23	0,00	0,00	0,00	0,00	0,00	0,00	0,00	0,00	0,00
LAr,Lt	--	--	24,60	--	--	A	Nee	Nee	Nee	75,00	87,00	93,00	94,00	97,00	101,00	100,00	103,00	83,00	107,23	0,00	0,00	0,00	0,00	0,00	0,00	0,00	0,00	0,00
LAr,Lt	--	--	24,60	--	--	A	Nee	Nee	Nee	75,00	87,00	93,00	94,00	97,00	101,00	100,00	103,00	83,00	107,23	0,00	0,00	0,00	0,00	0,00	0,00	0,00	0,00	0,00
LAr,Lt	--	--	24,60	--	--	A	Nee	Nee	Nee	75,00	87,00	93,00	94,00	97,00	101,00	100,00	103,00	83,00	107,23	0,00	0,00	0,00	0,00	0,00	0,00	0,00	0,00	0,00
LAr,Lt	--	--	24,60	--	--	A	Nee	Nee	Nee	75,00	87,00	93,00	94,00	97,00	101,00	100,00	103,00	83,00	107,23	0,00	0,00	0,00	0,00	0,00	0,00	0,00	0,00	0,00
LAr,Lt	--	--	24,60	--	--	A	Nee	Nee	Nee	75,00	87,00	93,00	94,00	97,00	101,00	100,00	103,00	83,00	107,23	0,00	0,00	0,00	0,00	0,00	0,00	0,00	0,00	0,00
LAr,Lt	--	--	24,60	--	--	A	Nee	Nee	Nee	75,00	87,00	93,00	94,00	97,00	101,00	100,00	103,00	83,00	107,23	0,00	0,00	0,00	0,00	0,00	0,00	0,00	0,00	0,00
LAr,Lt	--	--	24,60	--	--	A	Nee	Nee	Nee	75,00	87,00	93,00	94,00	97,00	101,00	100,00	103,00	83,00	107,23	0,00	0,00	0,00	0,00	0,00	0,00	0,00	0,00	0,00
LAr,Lt	--	--	24,60	--	--	A	Nee	Nee	Nee	75,00	87,00	93,00	94,00	97,00	101,00	100,00	103,00	83,00	107,23	0,00	0,00	0,00	0,00	0,00	0,00	0,00	0,00	0,00
LAr,Lt	--	--	24,60	--	--	A	Nee	Nee	Nee	75,00	87,00	93,00	94,00	97,00	101,00	100,00	103,00	83,00	107,23	0,00	0,00	0,00	0,00	0,00	0,00	0,00	0,00	0,00

Model: IL12 - Industrie niet gezoneerd - AR incidenteel
 Groep: Gemeentewerf
 Lijst van Puntbronnen, voor rekenmethode Industrielawaai - HMRI, industrie

Groep	Lwr 31	Lwr 63	Lwr 125	Lwr 250	Lwr 500	Lwr 1k	Lwr 2k	Lwr 4k	Lwr 8k	Lwr Totaal
Representatieve bedrijfssituatie	36,80	90,80	87,00	94,80	98,50	97,80	95,00	89,20	82,20	103,42
Representatieve bedrijfssituatie	36,80	90,80	87,00	94,80	98,50	97,80	95,00	89,20	82,20	103,42
Representatieve bedrijfssituatie	36,80	90,80	87,00	94,80	98,50	97,80	95,00	89,20	82,20	103,42
Representatieve bedrijfssituatie	36,80	90,80	87,00	94,80	98,50	97,80	95,00	89,20	82,20	103,42
Representatieve bedrijfssituatie	36,80	90,80	87,00	94,80	98,50	97,80	95,00	89,20	82,20	103,42
Representatieve bedrijfssituatie	36,80	90,80	87,00	94,80	98,50	97,80	95,00	89,20	82,20	103,42
Representatieve bedrijfssituatie	36,80	90,80	87,00	94,80	98,50	97,80	95,00	89,20	82,20	103,42
Representatieve bedrijfssituatie	36,80	90,80	87,00	94,80	98,50	97,80	95,00	89,20	82,20	103,42
LAr,Lt	37,85	66,95	85,65	94,65	98,05	96,95	93,75	89,25	80,75	102,54
LAr,Lt	37,85	66,95	85,65	94,65	98,05	96,95	93,75	89,25	80,75	102,54
LAr,Lt	75,00	87,00	93,00	94,00	97,00	101,00	100,00	103,00	83,00	107,23
LAr,Lt	75,00	87,00	93,00	94,00	97,00	101,00	100,00	103,00	83,00	107,23
LAr,Lt	75,00	87,00	93,00	94,00	97,00	101,00	100,00	103,00	83,00	107,23
LAr,Lt	75,00	87,00	93,00	94,00	97,00	101,00	100,00	103,00	83,00	107,23
LAr,Lt	75,00	87,00	93,00	94,00	97,00	101,00	100,00	103,00	83,00	107,23
LAr,Lt	75,00	87,00	93,00	94,00	97,00	101,00	100,00	103,00	83,00	107,23
LAr,Lt	75,00	87,00	93,00	94,00	97,00	101,00	100,00	103,00	83,00	107,23
LAr,Lt	75,00	87,00	93,00	94,00	97,00	101,00	100,00	103,00	83,00	107,23
LAr,Lt	75,00	87,00	93,00	94,00	97,00	101,00	100,00	103,00	83,00	107,23
LAr,Lt	75,00	87,00	93,00	94,00	97,00	101,00	100,00	103,00	83,00	107,23
LAr,Lt	75,00	87,00	93,00	94,00	97,00	101,00	100,00	103,00	83,00	107,23
LAr,Lt	75,00	87,00	93,00	94,00	97,00	101,00	100,00	103,00	83,00	107,23

BIJLAGE 3

BEREKENINGSRESULTATEN

ALCEDO;

GEEN GEDOE.
GRAAG GEDAAN.

Rapport: Resultatentabel
 Model: IL12 - Industrie niet gezoneerd - AR incidenteel
 LAeq totaalresultaten voor toetspunten
 Groep: LAr,Lt
 Groepsreductie: Nee

Naam Toetspunt	Omschrijving	X	Y	Hoogte	Dag	Avond	Nacht	Etmaal
001_A	Oostgevel	216043,38	489216,99	1,50	45,64	--	--	45,64
001_B	Oostgevel	216043,38	489216,99	4,50	46,57	--	--	46,57
001_C	Oostgevel	216043,38	489216,99	7,50	47,09	--	--	47,09
002_A	Oostgevel	216041,69	489211,40	1,50	45,07	--	--	45,07
002_B	Oostgevel	216041,69	489211,40	4,50	47,52	--	--	47,52
002_C	Oostgevel	216041,69	489211,40	7,50	47,99	--	--	47,99
003_A	Zuidgevel	216035,19	489209,99	1,50	42,40	--	--	42,40
003_B	Zuidgevel	216035,19	489209,99	4,50	47,56	--	--	47,56
003_C	Zuidgevel	216035,19	489209,99	7,50	48,19	--	--	48,19
004_A	Westgevel	216030,96	489214,60	1,50	40,25	--	--	40,25
004_B	Westgevel	216030,96	489214,60	4,50	41,42	--	--	41,42
004_C	Westgevel	216030,96	489214,60	7,50	42,26	--	--	42,26
005_A	Westgevel	216032,80	489220,65	1,50	36,98	--	--	36,98
005_B	Westgevel	216032,80	489220,65	4,50	38,24	--	--	38,24
005_C	Westgevel	216032,80	489220,65	7,50	39,05	--	--	39,05
006_A	Noordgevel	216038,71	489222,19	1,50	29,77	--	--	29,77
006_B	Noordgevel	216038,71	489222,19	4,50	31,01	--	--	31,01
006_C	Noordgevel	216038,71	489222,19	7,50	31,92	--	--	31,92
007_A	Zuidgevel	215991,01	489178,59	1,50	44,61	--	--	44,61
007_B	Zuidgevel	215991,01	489178,59	4,50	46,61	--	--	46,61
007_C	Zuidgevel	215991,01	489178,59	7,50	47,04	--	--	47,04
008_A	Westgevel	215985,89	489178,77	1,50	41,51	--	--	41,51
008_B	Westgevel	215985,89	489178,77	4,50	40,47	--	--	40,47
008_C	Westgevel	215985,89	489178,77	7,50	39,19	--	--	39,19
009_A	Westgevel	215982,42	489184,21	1,50	40,91	--	--	40,91
009_B	Westgevel	215982,42	489184,21	4,50	38,48	--	--	38,48
009_C	Westgevel	215982,42	489184,21	7,50	38,00	--	--	38,00
010_A	Noordgevel	215985,04	489189,83	1,50	32,19	--	--	32,19
010_B	Noordgevel	215985,04	489189,83	4,50	32,92	--	--	32,92
010_C	Noordgevel	215985,04	489189,83	7,50	32,15	--	--	32,15
011_A	Oostgevel	215992,05	489189,95	1,50	45,14	--	--	45,14
011_B	Oostgevel	215992,05	489189,95	4,50	45,78	--	--	45,78
011_C	Oostgevel	215992,05	489189,95	7,50	46,43	--	--	46,43
012_A	Oostgevel	215995,14	489185,10	1,50	41,51	--	--	41,51
012_B	Oostgevel	215995,14	489185,10	4,50	46,31	--	--	46,31
012_C	Oostgevel	215995,14	489185,10	7,50	46,92	--	--	46,92
013_A	Westgevel	215976,47	489147,04	1,50	32,24	--	--	32,24
013_B	Westgevel	215976,47	489147,04	4,50	32,28	--	--	32,28
014_A	Westgevel	215972,22	489153,71	1,50	32,48	--	--	32,48
014_B	Westgevel	215972,22	489153,71	4,50	31,36	--	--	31,36
015_A	Westgevel	215968,07	489160,22	1,50	32,59	--	--	32,59
015_B	Westgevel	215968,07	489160,22	4,50	32,64	--	--	32,64
016_A	Noordgevel	215971,23	489167,01	1,50	37,93	--	--	37,93
016_B	Noordgevel	215971,23	489167,01	4,50	39,00	--	--	39,00
017_A	Oostgevel	215977,69	489165,94	1,50	45,06	--	--	45,06
017_B	Oostgevel	215977,69	489165,94	4,50	45,95	--	--	45,95
018_A	Oostgevel	215981,85	489159,42	1,50	45,67	--	--	45,67
018_B	Oostgevel	215981,85	489159,42	4,50	46,67	--	--	46,67
019_A	Oostgevel	215985,46	489153,75	1,50	46,05	--	--	46,05
019_B	Oostgevel	215985,46	489153,75	4,50	47,12	--	--	47,12
020_A	Zuidgevel	215983,62	489147,41	1,50	46,29	--	--	46,29
020_B	Zuidgevel	215983,62	489147,41	4,50	46,59	--	--	46,59
021_A	Zuidgevel	215950,16	489125,18	1,50	34,01	--	--	34,01
021_B	Zuidgevel	215950,16	489125,18	4,50	34,88	--	--	34,88
021_C	Zuidgevel	215950,16	489125,18	7,50	34,45	--	--	34,45
022_A	Westgevel	215945,19	489128,46	1,50	33,59	--	--	33,59
022_B	Westgevel	215945,19	489128,46	4,50	33,62	--	--	33,62
022_C	Westgevel	215945,19	489128,46	7,50	29,64	--	--	29,64
023_A	Westgevel	215945,03	489134,19	1,50	33,00	--	--	33,00
023_B	Westgevel	215945,03	489134,19	4,50	33,06	--	--	33,06
023_C	Westgevel	215945,03	489134,19	7,50	26,88	--	--	26,88
024_A	Noordgevel	215951,26	489137,87	1,50	42,70	--	--	42,70
024_B	Noordgevel	215951,26	489137,87	4,50	43,02	--	--	43,02
024_C	Noordgevel	215951,26	489137,87	7,50	44,10	--	--	44,10
025_A	Noordgevel	215956,41	489134,48	1,50	36,17	--	--	36,17
025_B	Noordgevel	215956,41	489134,48	4,50	43,54	--	--	43,54
025_C	Noordgevel	215956,41	489134,48	7,50	44,71	--	--	44,71
026_A	Oostgevel	215955,65	489127,24	1,50	34,03	--	--	34,03
026_B	Oostgevel	215955,65	489127,24	4,50	42,77	--	--	42,77
026_C	Oostgevel	215955,65	489127,24	7,50	44,64	--	--	44,64

Alle getoonde dB-waarden zijn A-gewogen

Rapport: Resultatentabel
 Model: IL12 - Industrie niet gezoneerd - AR incidenteel
 LAeq totaalresultaten voor toetspunten
 Groep: LAr,Lt
 Groepsreductie: Nee

Naam Toetspunt	Omschrijving	X	Y	Hoogte	Dag	Avond	Nacht	Etmaal
027_A	Zuidgevel	215975,49	489203,58	1,50	40,08	--	--	40,08
027_B	Zuidgevel	215975,49	489203,58	4,50	38,94	--	--	38,94
028_A	Westgevel	215972,14	489209,63	1,50	26,90	--	--	26,90
028_B	Westgevel	215972,14	489209,63	4,50	26,28	--	--	26,28
029_A	Westgevel	215972,64	489217,11	1,50	27,54	--	--	27,54
029_B	Westgevel	215972,64	489217,11	4,50	27,88	--	--	27,88
030_A	Westgevel	215975,13	489224,16	1,50	27,89	--	--	27,89
030_B	Westgevel	215975,13	489224,16	4,50	31,73	--	--	31,73
031_A	Westgevel	215977,56	489231,03	1,50	25,80	--	--	25,80
031_B	Westgevel	215977,56	489231,03	4,50	26,03	--	--	26,03
032_A	Noordgevel	215983,73	489233,23	1,50	30,07	--	--	30,07
032_B	Noordgevel	215983,73	489233,23	4,50	30,85	--	--	30,85
033_A	Oostgevel	215988,07	489227,11	1,50	35,94	--	--	35,94
033_B	Oostgevel	215988,07	489227,11	4,50	39,43	--	--	39,43
034_A	Oostgevel	215985,62	489220,20	1,50	41,28	--	--	41,28
034_B	Oostgevel	215985,62	489220,20	4,50	42,80	--	--	42,80
035_A	Oostgevel	215983,15	489213,20	1,50	37,11	--	--	37,11
035_B	Oostgevel	215983,15	489213,20	4,50	42,42	--	--	42,42
036_A	Oostgevel	215982,54	489205,45	1,50	41,94	--	--	41,94
036_B	Oostgevel	215982,54	489205,45	4,50	43,26	--	--	43,26
037_A	Zuidgevel	215984,26	489234,96	1,50	28,98	--	--	28,98
037_B	Zuidgevel	215984,26	489234,96	4,50	30,21	--	--	30,21
038_A	Westgevel	215980,97	489240,50	1,50	24,20	--	--	24,20
038_B	Westgevel	215980,97	489240,50	4,50	25,60	--	--	25,60
039_A	Westgevel	215983,51	489247,72	1,50	21,77	--	--	21,77
039_B	Westgevel	215983,51	489247,72	4,50	22,77	--	--	22,77
040_A	Westgevel	215986,04	489254,88	1,50	21,34	--	--	21,34
040_B	Westgevel	215986,04	489254,88	4,50	21,90	--	--	21,90
041_A	Westgevel	215988,59	489262,12	1,50	22,32	--	--	22,32
041_B	Westgevel	215988,59	489262,12	4,50	23,49	--	--	23,49
042_A	Noordgevel	215994,58	489263,87	1,50	22,62	--	--	22,62
042_B	Noordgevel	215994,58	489263,87	4,50	23,33	--	--	23,33
043_A	Oostgevel	215998,86	489257,59	1,50	30,95	--	--	30,95
043_B	Oostgevel	215998,86	489257,59	4,50	35,05	--	--	35,05
044_A	Oostgevel	215996,54	489251,03	1,50	31,25	--	--	31,25
044_B	Oostgevel	215996,54	489251,03	4,50	32,74	--	--	32,74
045_A	Oostgevel	215994,05	489243,99	1,50	29,24	--	--	29,24
045_B	Oostgevel	215994,05	489243,99	4,50	31,15	--	--	31,15
046_A	Oostgevel	215991,52	489236,85	1,50	31,94	--	--	31,94
046_B	Oostgevel	215991,52	489236,85	4,50	33,74	--	--	33,74
047_A	Oostgevel	215966,95	489174,85	1,50	43,54	--	--	43,54
047_B	Oostgevel	215966,95	489174,85	4,50	43,81	--	--	43,81
047_C	Oostgevel	215966,95	489174,85	7,50	44,91	--	--	44,91
048_A	Zuidgevel	215960,20	489173,20	1,50	30,86	--	--	30,86
048_B	Zuidgevel	215960,20	489173,20	4,50	32,84	--	--	32,84
048_C	Zuidgevel	215960,20	489173,20	7,50	34,68	--	--	34,68
049_A	Zuidgevel	215956,13	489177,80	1,50	29,78	--	--	29,78
049_B	Zuidgevel	215956,13	489177,80	4,50	30,57	--	--	30,57
049_C	Zuidgevel	215956,13	489177,80	7,50	32,36	--	--	32,36
050_A	Westgevel	215958,53	489184,33	1,50	29,60	--	--	29,60
050_B	Westgevel	215958,53	489184,33	4,50	31,05	--	--	31,05
050_C	Westgevel	215958,53	489184,33	7,50	33,24	--	--	33,24
051_A	Noordgevel	215964,36	489185,39	1,50	41,63	--	--	41,63
051_B	Noordgevel	215964,36	489185,39	4,50	42,34	--	--	42,34
051_C	Noordgevel	215964,36	489185,39	7,50	43,09	--	--	43,09
052_A	Noordgevel	215968,53	489180,70	1,50	42,04	--	--	42,04
052_B	Noordgevel	215968,53	489180,70	4,50	42,72	--	--	42,72
052_C	Noordgevel	215968,53	489180,70	7,50	43,52	--	--	43,52
053_A	Oostgevel	215946,70	489188,76	1,50	28,74	--	--	28,74
053_B	Oostgevel	215946,70	489188,76	4,50	30,28	--	--	30,28
053_C	Oostgevel	215946,70	489188,76	7,50	32,73	--	--	32,73
054_A	Zuidgevel	215941,56	489184,09	1,50	33,23	--	--	33,23
054_B	Zuidgevel	215941,56	489184,09	4,50	34,58	--	--	34,58
054_C	Zuidgevel	215941,56	489184,09	7,50	36,95	--	--	36,95
055_A	Zuidgevel	215935,72	489186,15	1,50	33,29	--	--	33,29
055_B	Zuidgevel	215935,72	489186,15	4,50	35,35	--	--	35,35
055_C	Zuidgevel	215935,72	489186,15	7,50	38,23	--	--	38,23
056_A	Westgevel	215934,60	489192,60	1,50	32,38	--	--	32,38
056_B	Westgevel	215934,60	489192,60	4,50	32,52	--	--	32,52
056_C	Westgevel	215934,60	489192,60	7,50	34,33	--	--	34,33

Alle getoonde dB-waarden zijn A-gewogen

Rapport: Resultatentabel
 Model: IL12 - Industrie niet gezoneerd - AR incidenteel
 LAeq totaalresultaten voor toetspunten
 Groep: LAr,Lt
 Groepsreductie: Nee

Naam Toetspunt	Omschrijving	X	Y	Hoogte	Dag	Avond	Nacht	Etmaal
057_A	Noordgevel	215939,39	489196,73	1,50	31,41	--	--	31,41
057_B	Noordgevel	215939,39	489196,73	4,50	32,32	--	--	32,32
057_C	Noordgevel	215939,39	489196,73	7,50	32,89	--	--	32,89
058_A	Noordgevel	215945,42	489194,59	1,50	31,92	--	--	31,92
058_B	Noordgevel	215945,42	489194,59	4,50	32,81	--	--	32,81
058_C	Noordgevel	215945,42	489194,59	7,50	34,49	--	--	34,49
059_A	Oostgevel	215922,96	489196,63	1,50	28,74	--	--	28,74
059_B	Oostgevel	215922,96	489196,63	4,50	30,14	--	--	30,14
059_C	Oostgevel	215922,96	489196,63	7,50	33,16	--	--	33,16
060_A	Zuidgevel	215918,12	489192,38	1,50	29,23	--	--	29,23
060_B	Zuidgevel	215918,12	489192,38	4,50	38,58	--	--	38,58
060_C	Zuidgevel	215918,12	489192,38	7,50	40,08	--	--	40,08
061_A	Zuidgevel	215912,01	489194,54	1,50	31,22	--	--	31,22
061_B	Zuidgevel	215912,01	489194,54	4,50	39,10	--	--	39,10
061_C	Zuidgevel	215912,01	489194,54	7,50	39,76	--	--	39,76
062_A	Westgevel	215911,03	489200,95	1,50	29,76	--	--	29,76
062_B	Westgevel	215911,03	489200,95	4,50	30,64	--	--	30,64
062_C	Westgevel	215911,03	489200,95	7,50	32,58	--	--	32,58
063_A	Noordgevel	215916,06	489204,98	1,50	29,21	--	--	29,21
063_B	Noordgevel	215916,06	489204,98	4,50	29,71	--	--	29,71
063_C	Noordgevel	215916,06	489204,98	7,50	30,87	--	--	30,87
064_A	Noordgevel	215921,79	489202,96	1,50	29,66	--	--	29,66
064_B	Noordgevel	215921,79	489202,96	4,50	30,22	--	--	30,22
064_C	Noordgevel	215921,79	489202,96	7,50	32,70	--	--	32,70
065_A	Oostgevel	215899,65	489205,67	1,50	25,56	--	--	25,56
065_B	Oostgevel	215899,65	489205,67	4,50	26,93	--	--	26,93
065_C	Oostgevel	215899,65	489205,67	7,50	31,24	--	--	31,24
066_A	Zuidgevel	215894,35	489200,76	1,50	34,28	--	--	34,28
066_B	Zuidgevel	215894,35	489200,76	4,50	39,21	--	--	39,21
066_C	Zuidgevel	215894,35	489200,76	7,50	39,30	--	--	39,30
067_A	Zuidgevel	215888,55	489202,84	1,50	32,71	--	--	32,71
067_B	Zuidgevel	215888,55	489202,84	4,50	40,35	--	--	40,35
067_C	Zuidgevel	215888,55	489202,84	7,50	39,10	--	--	39,10
068_A	Westgevel	215887,62	489209,75	1,50	30,81	--	--	30,81
068_B	Westgevel	215887,62	489209,75	4,50	34,95	--	--	34,95
068_C	Westgevel	215887,62	489209,75	7,50	22,09	--	--	22,09
069_A	Noordgevel	215892,47	489213,32	1,50	28,44	--	--	28,44
069_B	Noordgevel	215892,47	489213,32	4,50	29,04	--	--	29,04
069_C	Noordgevel	215892,47	489213,32	7,50	31,64	--	--	31,64
070_A	Noordgevel	215898,17	489211,31	1,50	27,93	--	--	27,93
070_B	Noordgevel	215898,17	489211,31	4,50	28,37	--	--	28,37
070_C	Noordgevel	215898,17	489211,31	7,50	33,16	--	--	33,16
071_A	Zuidgevel	215955,23	489222,72	1,50	32,24	--	--	32,24
071_B	Zuidgevel	215955,23	489222,72	4,50	34,39	--	--	34,39
071_C	Zuidgevel	215955,23	489222,72	7,50	40,40	--	--	40,40
072_A	Zuidgevel	215950,80	489219,01	1,50	35,91	--	--	35,91
072_B	Zuidgevel	215950,80	489219,01	4,50	35,67	--	--	35,67
072_C	Zuidgevel	215950,80	489219,01	7,50	37,69	--	--	37,69
073_A	Zuidgevel	215944,99	489221,06	1,50	31,59	--	--	31,59
073_B	Zuidgevel	215944,99	489221,06	4,50	32,13	--	--	32,13
073_C	Zuidgevel	215944,99	489221,06	7,50	36,85	--	--	36,85
074_A	Zuidgevel	215939,81	489222,89	1,50	32,05	--	--	32,05
074_B	Zuidgevel	215939,81	489222,89	4,50	31,88	--	--	31,88
074_C	Zuidgevel	215939,81	489222,89	7,50	37,42	--	--	37,42
075_A	Zuidgevel	215934,45	489224,78	1,50	33,21	--	--	33,21
075_B	Zuidgevel	215934,45	489224,78	4,50	33,17	--	--	33,17
075_C	Zuidgevel	215934,45	489224,78	7,50	38,25	--	--	38,25
076_A	Zuidgevel	215928,73	489226,81	1,50	33,11	--	--	33,11
076_B	Zuidgevel	215928,73	489226,81	4,50	33,65	--	--	33,65
076_C	Zuidgevel	215928,73	489226,81	7,50	38,43	--	--	38,43
077_A	Westgevel	215927,74	489232,53	1,50	31,01	--	--	31,01
077_B	Westgevel	215927,74	489232,53	4,50	30,56	--	--	30,56
077_C	Westgevel	215927,74	489232,53	7,50	32,01	--	--	32,01
078_A	Noordgevel	215932,23	489236,39	1,50	23,11	--	--	23,11
078_B	Noordgevel	215932,23	489236,39	4,50	23,67	--	--	23,67
078_C	Noordgevel	215932,23	489236,39	7,50	24,37	--	--	24,37
079_A	Noordgevel	215937,58	489234,50	1,50	23,31	--	--	23,31
079_B	Noordgevel	215937,58	489234,50	4,50	23,94	--	--	23,94
079_C	Noordgevel	215937,58	489234,50	7,50	25,36	--	--	25,36
080_A	Noordgevel	215943,01	489232,58	1,50	25,02	--	--	25,02

Alle getoonde dB-waarden zijn A-gewogen

Rapport: Resultatentabel
 Model: IL12 - Industrie niet gezoneerd - AR incidenteel
 LAeq totaalresultaten voor toetspunten
 Groep: LAr,Lt
 Groepsreductie: Nee

Naam Toetspunt	Omschrijving	X	Y	Hoogte	Dag	Avond	Nacht	Etmaal
080_B	Noordgevel	215943,01	489232,58	4,50	24,49	--	--	24,49
080_C	Noordgevel	215943,01	489232,58	7,50	26,03	--	--	26,03
081_A	Noordgevel	215948,30	489230,71	1,50	26,04	--	--	26,04
081_B	Noordgevel	215948,30	489230,71	4,50	25,16	--	--	25,16
081_C	Noordgevel	215948,30	489230,71	7,50	27,32	--	--	27,32
082_A	Oostgevel	215954,12	489228,65	1,50	27,37	--	--	27,37
082_B	Oostgevel	215954,12	489228,65	4,50	27,90	--	--	27,90
082_C	Oostgevel	215954,12	489228,65	7,50	30,02	--	--	30,02
083_A	Oostgevel	215920,02	489235,33	1,50	23,91	--	--	23,91
083_B	Oostgevel	215920,02	489235,33	4,50	24,64	--	--	24,64
083_C	Oostgevel	215920,02	489235,33	7,50	28,97	--	--	28,97
084_A	Zuidgevel	215914,52	489231,85	1,50	31,92	--	--	31,92
084_B	Zuidgevel	215914,52	489231,85	4,50	33,83	--	--	33,83
084_C	Zuidgevel	215914,52	489231,85	7,50	38,12	--	--	38,12
085_A	Zuidgevel	215909,23	489233,73	1,50	33,95	--	--	33,95
085_B	Zuidgevel	215909,23	489233,73	4,50	34,39	--	--	34,39
085_C	Zuidgevel	215909,23	489233,73	7,50	38,08	--	--	38,08
086_A	Zuidgevel	215904,04	489234,87	1,50	34,20	--	--	34,20
086_B	Zuidgevel	215904,04	489234,87	4,50	34,56	--	--	34,56
086_C	Zuidgevel	215904,04	489234,87	7,50	37,91	--	--	37,91
087_A	Zuidgevel	215898,33	489235,69	1,50	33,32	--	--	33,32
087_B	Zuidgevel	215898,33	489235,69	4,50	36,18	--	--	36,18
087_C	Zuidgevel	215898,33	489235,69	7,50	37,44	--	--	37,44
088_A	Westgevel	215895,79	489239,64	1,50	30,30	--	--	30,30
088_B	Westgevel	215895,79	489239,64	4,50	25,92	--	--	25,92
088_C	Westgevel	215895,79	489239,64	7,50	23,51	--	--	23,51
089_A	Noordgevel	215899,52	489245,78	1,50	23,23	--	--	23,23
089_B	Noordgevel	215899,52	489245,78	4,50	24,99	--	--	24,99
089_C	Noordgevel	215899,52	489245,78	7,50	24,78	--	--	24,78
090_A	Noordgevel	215905,95	489244,88	1,50	23,13	--	--	23,13
090_B	Noordgevel	215905,95	489244,88	4,50	27,86	--	--	27,86
090_C	Noordgevel	215905,95	489244,88	7,50	25,21	--	--	25,21
091_A	Noordgevel	215912,32	489243,43	1,50	24,07	--	--	24,07
091_B	Noordgevel	215912,32	489243,43	4,50	28,26	--	--	28,26
091_C	Noordgevel	215912,32	489243,43	7,50	27,64	--	--	27,64
092_A	Noordgevel	215918,83	489241,13	1,50	22,30	--	--	22,30
092_B	Noordgevel	215918,83	489241,13	4,50	25,08	--	--	25,08
092_C	Noordgevel	215918,83	489241,13	7,50	27,96	--	--	27,96
093_A	Oostgevel	215970,08	489264,72	1,50	26,38	--	--	26,38
093_B	Oostgevel	215970,08	489264,72	4,50	29,43	--	--	29,43
094_A	Zuidgevel	215965,70	489260,91	1,50	28,15	--	--	28,15
094_B	Zuidgevel	215965,70	489260,91	4,50	31,16	--	--	31,16
095_A	Zuidgevel	215960,14	489262,88	1,50	28,45	--	--	28,45
095_B	Zuidgevel	215960,14	489262,88	4,50	30,52	--	--	30,52
096_A	Zuidgevel	215954,49	489264,88	1,50	28,21	--	--	28,21
096_B	Zuidgevel	215954,49	489264,88	4,50	30,43	--	--	30,43
097_A	Zuidgevel	215949,23	489266,74	1,50	28,45	--	--	28,45
097_B	Zuidgevel	215949,23	489266,74	4,50	31,19	--	--	31,19
098_A	Zuidgevel	215943,69	489268,70	1,50	28,79	--	--	28,79
098_B	Zuidgevel	215943,69	489268,70	4,50	32,05	--	--	32,05
099_A	Westgevel	215942,59	489274,54	1,50	22,38	--	--	22,38
099_B	Westgevel	215942,59	489274,54	4,50	31,29	--	--	31,29
100_A	Noordgevel	215947,20	489278,27	1,50	21,74	--	--	21,74
100_B	Noordgevel	215947,20	489278,27	4,50	20,82	--	--	20,82
101_A	Noordgevel	215952,52	489276,39	1,50	21,27	--	--	21,27
101_B	Noordgevel	215952,52	489276,39	4,50	20,47	--	--	20,47
102_A	Noordgevel	215957,96	489274,47	1,50	19,69	--	--	19,69
102_B	Noordgevel	215957,96	489274,47	4,50	19,55	--	--	19,55
103_A	Noordgevel	215963,02	489272,68	1,50	20,73	--	--	20,73
103_B	Noordgevel	215963,02	489272,68	4,50	20,02	--	--	20,02
104_A	Noordgevel	215968,87	489270,61	1,50	20,56	--	--	20,56
104_B	Noordgevel	215968,87	489270,61	4,50	20,61	--	--	20,61
105_A	Zuidgevel	215926,14	489273,31	1,50	29,37	--	--	29,37
105_B	Zuidgevel	215926,14	489273,31	4,50	36,68	--	--	36,68
106_A	Westgevel	215922,51	489277,79	1,50	27,94	--	--	27,94
106_B	Westgevel	215922,51	489277,79	4,50	29,42	--	--	29,42
107_A	Westgevel	215924,39	489283,10	1,50	28,07	--	--	28,07
107_B	Westgevel	215924,39	489283,10	4,50	29,98	--	--	29,98
108_A	Westgevel	215926,34	489288,59	1,50	28,18	--	--	28,18
108_B	Westgevel	215926,34	489288,59	4,50	30,03	--	--	30,03

Alle getoonde dB-waarden zijn A-gewogen

Rapport: Resultatentabel
 Model: IL12 - Industrie niet gezoneerd - AR incidenteel
 LAeq totaalresultaten voor toetspunten
 Groep: LAr,Lt
 Groepsreductie: Nee

Naam Toetspunt	Omschrijving	X	Y	Hoogte	Dag	Avond	Nacht	Etmaal
109_A	Westgevel	215928,30	489294,12	1,50	27,18	--	--	27,18
109_B	Westgevel	215928,30	489294,12	4,50	29,64	--	--	29,64
110_A	Westgevel	215930,22	489299,55	1,50	22,20	--	--	22,20
110_B	Westgevel	215930,22	489299,55	4,50	18,98	--	--	18,98
111_A	Westgevel	215932,09	489304,83	1,50	22,09	--	--	22,09
111_B	Westgevel	215932,09	489304,83	4,50	22,68	--	--	22,68
112_A	Westgevel	215934,00	489310,20	1,50	23,46	--	--	23,46
112_B	Westgevel	215934,00	489310,20	4,50	24,72	--	--	24,72
113_A	Noordgevel	215939,96	489311,47	1,50	24,76	--	--	24,76
113_B	Noordgevel	215939,96	489311,47	4,50	26,25	--	--	26,25
114_A	Oostgevel	215943,55	489306,65	1,50	26,56	--	--	26,56
114_B	Oostgevel	215943,55	489306,65	4,50	29,92	--	--	29,92
115_A	Oostgevel	215941,61	489301,17	1,50	22,97	--	--	22,97
115_B	Oostgevel	215941,61	489301,17	4,50	28,52	--	--	28,52
116_A	Oostgevel	215939,74	489295,87	1,50	23,93	--	--	23,93
116_B	Oostgevel	215939,74	489295,87	4,50	26,24	--	--	26,24
117_A	Oostgevel	215937,79	489290,37	1,50	22,11	--	--	22,11
117_B	Oostgevel	215937,79	489290,37	4,50	23,34	--	--	23,34
118_A	Oostgevel	215935,91	489285,06	1,50	20,97	--	--	20,97
118_B	Oostgevel	215935,91	489285,06	4,50	22,02	--	--	22,02
119_A	Oostgevel	215933,97	489279,58	1,50	22,45	--	--	22,45
119_B	Oostgevel	215933,97	489279,58	4,50	25,96	--	--	25,96
120_A	Oostgevel	215932,16	489274,46	1,50	27,85	--	--	27,85
120_B	Oostgevel	215932,16	489274,46	4,50	33,95	--	--	33,95
121_A	Zuidgevel	215889,54	489271,67	1,50	26,07	--	--	26,07
121_B	Zuidgevel	215889,54	489271,67	4,50	27,60	--	--	27,60
122_A	Zuidgevel	215886,20	489275,53	1,50	22,31	--	--	22,31
122_B	Zuidgevel	215886,20	489275,53	4,50	19,56	--	--	19,56
123_A	Westgevel	215888,13	489280,98	1,50	23,23	--	--	23,23
123_B	Westgevel	215888,13	489280,98	4,50	24,53	--	--	24,53
124_A	Westgevel	215889,79	489285,65	1,50	20,97	--	--	20,97
124_B	Westgevel	215889,79	489285,65	4,50	24,99	--	--	24,99
125_A	Westgevel	215891,49	489290,44	1,50	20,86	--	--	20,86
125_B	Westgevel	215891,49	489290,44	4,50	25,27	--	--	25,27
126_A	Westgevel	215892,97	489294,61	1,50	21,31	--	--	21,31
126_B	Westgevel	215892,97	489294,61	4,50	26,57	--	--	26,57
127_A	Noordgevel	215898,07	489295,90	1,50	22,03	--	--	22,03
127_B	Noordgevel	215898,07	489295,90	4,50	22,94	--	--	22,94
128_A	Oostgevel	215901,73	489291,87	1,50	30,42	--	--	30,42
128_B	Oostgevel	215901,73	489291,87	4,50	35,57	--	--	35,57
129_A	Oostgevel	215900,02	489287,05	1,50	30,48	--	--	30,48
129_B	Oostgevel	215900,02	489287,05	4,50	35,56	--	--	35,56
130_A	Oostgevel	215898,41	489282,48	1,50	30,31	--	--	30,31
130_B	Oostgevel	215898,41	489282,48	4,50	35,46	--	--	35,46
131_A	Oostgevel	215896,69	489277,63	1,50	30,14	--	--	30,14
131_B	Oostgevel	215896,69	489277,63	4,50	35,08	--	--	35,08
132_A	Oostgevel	215894,99	489272,84	1,50	29,36	--	--	29,36
132_B	Oostgevel	215894,99	489272,84	4,50	32,13	--	--	32,13
133_A	Zuidgevel	215863,84	489280,76	1,50	25,35	--	--	25,35
133_B	Zuidgevel	215863,84	489280,76	4,50	27,27	--	--	27,27
134_A	Zuidgevel	215860,94	489285,09	1,50	16,50	--	--	16,50
134_B	Zuidgevel	215860,94	489285,09	4,50	16,12	--	--	16,12
135_A	Westgevel	215862,53	489289,59	1,50	16,37	--	--	16,37
135_B	Westgevel	215862,53	489289,59	4,50	15,97	--	--	15,97
136_A	Westgevel	215864,31	489294,63	1,50	16,81	--	--	16,81
136_B	Westgevel	215864,31	489294,63	4,50	15,87	--	--	15,87
137_A	Westgevel	215865,97	489299,33	1,50	17,54	--	--	17,54
137_B	Westgevel	215865,97	489299,33	4,50	15,88	--	--	15,88
138_A	Westgevel	215867,65	489304,08	1,50	19,49	--	--	19,49
138_B	Westgevel	215867,65	489304,08	4,50	17,46	--	--	17,46
139_A	Noordgevel	215872,53	489304,95	1,50	20,54	--	--	20,54
139_B	Noordgevel	215872,53	489304,95	4,50	22,04	--	--	22,04
140_A	Oostgevel	215876,29	489300,92	1,50	20,52	--	--	20,52
140_B	Oostgevel	215876,29	489300,92	4,50	26,20	--	--	26,20
141_A	Oostgevel	215874,51	489295,89	1,50	20,51	--	--	20,51
141_B	Oostgevel	215874,51	489295,89	4,50	26,22	--	--	26,22
142_A	Oostgevel	215872,88	489291,27	1,50	19,89	--	--	19,89
142_B	Oostgevel	215872,88	489291,27	4,50	24,72	--	--	24,72
143_A	Oostgevel	215871,16	489286,41	1,50	22,55	--	--	22,55
143_B	Oostgevel	215871,16	489286,41	4,50	25,67	--	--	25,67

Alle getoonde dB-waarden zijn A-gewogen

Rapport: Resultatentabel
 Model: IL12 - Industrie niet gezoneerd - AR incidenteel
 LAeq totaalresultaten voor toetspunten
 Groep: LAr,Lt
 Groepsreductie: Nee

Naam Toetspunt	Omschrijving	X	Y	Hoogte	Dag	Avond	Nacht	Etmaal
144_A	Oostgevel	215869,52	489281,78	1,50	20,91	--	--	20,91
144_B	Oostgevel	215869,52	489281,78	4,50	26,87	--	--	26,87
145_A	Zuidgevel	215898,89	489314,66	1,50	21,54	--	--	21,54
145_B	Zuidgevel	215898,89	489314,66	4,50	26,22	--	--	26,22
145_C	Zuidgevel	215898,89	489314,66	7,50	34,98	--	--	34,98
146_A	Zuidgevel	215891,27	489317,36	1,50	22,86	--	--	22,86
146_B	Zuidgevel	215891,27	489317,36	4,50	28,10	--	--	28,10
146_C	Zuidgevel	215891,27	489317,36	7,50	34,97	--	--	34,97
147_A	Zuidgevel	215884,17	489319,87	1,50	24,28	--	--	24,28
147_B	Zuidgevel	215884,17	489319,87	4,50	31,16	--	--	31,16
147_C	Zuidgevel	215884,17	489319,87	7,50	34,99	--	--	34,99
148_A	Zuidgevel	215876,88	489322,45	1,50	26,70	--	--	26,70
148_B	Zuidgevel	215876,88	489322,45	4,50	33,99	--	--	33,99
148_C	Zuidgevel	215876,88	489322,45	7,50	34,82	--	--	34,82
149_A	Noordgevel	215874,95	489329,20	1,50	16,23	--	--	16,23
149_B	Noordgevel	215874,95	489329,20	4,50	16,57	--	--	16,57
149_C	Noordgevel	215874,95	489329,20	7,50	18,14	--	--	18,14
150_A	Noordgevel	215878,06	489337,99	1,50	15,18	--	--	15,18
150_B	Noordgevel	215878,06	489337,99	4,50	15,50	--	--	15,50
150_C	Noordgevel	215878,06	489337,99	7,50	16,87	--	--	16,87
151_A	Westgevel	215880,53	489344,98	1,50	16,32	--	--	16,32
151_B	Westgevel	215880,53	489344,98	4,50	16,32	--	--	16,32
151_C	Westgevel	215880,53	489344,98	7,50	16,98	--	--	16,98
152_A	Westgevel	215885,54	489354,29	1,50	15,12	--	--	15,12
152_B	Westgevel	215885,54	489354,29	4,50	15,13	--	--	15,13
152_C	Westgevel	215885,54	489354,29	7,50	15,57	--	--	15,57
153_A	Westgevel	215890,97	489359,81	1,50	15,31	--	--	15,31
153_B	Westgevel	215890,97	489359,81	4,50	15,39	--	--	15,39
153_C	Westgevel	215890,97	489359,81	7,50	16,11	--	--	16,11
154_A	Noordoostgevel	215895,63	489360,81	1,50	26,54	--	--	26,54
154_B	Noordoostgevel	215895,63	489360,81	4,50	26,97	--	--	26,97
154_C	Noordoostgevel	215895,63	489360,81	7,50	27,17	--	--	27,17
155_A	Noordoostgevel	215899,43	489357,07	1,50	26,74	--	--	26,74
155_B	Noordoostgevel	215899,43	489357,07	4,50	27,17	--	--	27,17
155_C	Noordoostgevel	215899,43	489357,07	7,50	27,43	--	--	27,43
155_D	Noordoostgevel	215899,43	489357,07	10,50	28,65	--	--	28,65
155_E	Noordoostgevel	215899,43	489357,07	13,50	29,10	--	--	29,10
155_F	Noordoostgevel	215899,43	489357,07	16,50	30,09	--	--	30,09
156_A	Noordoostgevel	215904,35	489352,24	1,50	27,04	--	--	27,04
156_B	Noordoostgevel	215904,35	489352,24	4,50	27,47	--	--	27,47
156_C	Noordoostgevel	215904,35	489352,24	7,50	27,72	--	--	27,72
156_D	Noordoostgevel	215904,35	489352,24	10,50	29,68	--	--	29,68
156_E	Noordoostgevel	215904,35	489352,24	13,50	30,17	--	--	30,17
156_F	Noordoostgevel	215904,35	489352,24	16,50	31,17	--	--	31,17
157_A	Oostgevel	215905,93	489346,35	1,50	25,75	--	--	25,75
157_B	Oostgevel	215905,93	489346,35	4,50	27,68	--	--	27,68
157_C	Oostgevel	215905,93	489346,35	7,50	31,96	--	--	31,96
157_D	Oostgevel	215905,93	489346,35	10,50	35,59	--	--	35,59
157_E	Oostgevel	215905,93	489346,35	13,50	37,14	--	--	37,14
157_F	Oostgevel	215905,93	489346,35	16,50	37,78	--	--	37,78
158_A	Zuidwestgevel	215901,19	489346,22	1,50	23,17	--	--	23,17
158_B	Zuidwestgevel	215901,19	489346,22	4,50	27,60	--	--	27,60
158_C	Zuidwestgevel	215901,19	489346,22	7,50	33,22	--	--	33,22
158_D	Zuidwestgevel	215901,19	489346,22	10,50	35,73	--	--	35,73
158_E	Zuidwestgevel	215901,19	489346,22	13,50	36,63	--	--	36,63
158_F	Zuidwestgevel	215901,19	489346,22	16,50	37,06	--	--	37,06
159_A	Zuidoostgevel	215898,77	489348,06	1,50	22,32	--	--	22,32
159_B	Zuidoostgevel	215898,77	489348,06	4,50	28,17	--	--	28,17
159_C	Zuidoostgevel	215898,77	489348,06	7,50	32,72	--	--	32,72
159_D	Zuidoostgevel	215898,77	489348,06	10,50	35,29	--	--	35,29
159_E	Zuidoostgevel	215898,77	489348,06	13,50	36,01	--	--	36,01
159_F	Zuidoostgevel	215898,77	489348,06	16,50	36,55	--	--	36,55
160_A	Zuidoostgevel	215896,46	489345,71	1,50	24,41	--	--	24,41
160_B	Zuidoostgevel	215896,46	489345,71	4,50	29,09	--	--	29,09
160_C	Zuidoostgevel	215896,46	489345,71	7,50	35,04	--	--	35,04
160_D	Zuidoostgevel	215896,46	489345,71	10,50	36,54	--	--	36,54
160_E	Zuidoostgevel	215896,46	489345,71	13,50	37,09	--	--	37,09
160_F	Zuidoostgevel	215896,46	489345,71	16,50	37,63	--	--	37,63
161_A	Zuidwestgevel	215893,54	489344,88	1,50	23,44	--	--	23,44
161_B	Zuidwestgevel	215893,54	489344,88	4,50	28,25	--	--	28,25

Alle getoonde dB-waarden zijn A-gewogen

Rapport: Resultatentabel
 Model: IL12 - Industrie niet gezoneerd - AR incidenteel
 LAeq totaalresultaten voor toetspunten
 Groep: LAr,Lt
 Groepsreductie: Nee

Naam Toetspunt	Omschrijving	X	Y	Hoogte	Dag	Avond	Nacht	Etmaal
161_C	Zuidwestgevel	215893,54	489344,88	7,50	34,86	--	--	34,86
161_D	Zuidwestgevel	215893,54	489344,88	10,50	36,47	--	--	36,47
161_E	Zuidwestgevel	215893,54	489344,88	13,50	37,06	--	--	37,06
161_F	Zuidwestgevel	215893,54	489344,88	16,50	36,12	--	--	36,12
162_A	Oostgevel	215891,49	489342,37	1,50	19,09	--	--	19,09
162_B	Oostgevel	215891,49	489342,37	4,50	21,16	--	--	21,16
162_C	Oostgevel	215891,49	489342,37	7,50	28,06	--	--	28,06
162_D	Oostgevel	215891,49	489342,37	10,50	36,40	--	--	36,40
162_E	Oostgevel	215891,49	489342,37	13,50	37,01	--	--	37,01
163_A	Oostgevel	215889,90	489337,85	1,50	18,02	--	--	18,02
163_B	Oostgevel	215889,90	489337,85	4,50	19,08	--	--	19,08
163_C	Oostgevel	215889,90	489337,85	7,50	25,69	--	--	25,69
163_D	Oostgevel	215889,90	489337,85	10,50	36,50	--	--	36,50
163_E	Oostgevel	215889,90	489337,85	13,50	37,18	--	--	37,18
164_A	Oostgevel	215888,60	489334,18	1,50	17,48	--	--	17,48
164_B	Oostgevel	215888,60	489334,18	4,50	18,11	--	--	18,11
164_C	Oostgevel	215888,60	489334,18	7,50	23,75	--	--	23,75
164_D	Oostgevel	215888,60	489334,18	10,50	36,50	--	--	36,50
164_E	Oostgevel	215888,60	489334,18	13,50	37,20	--	--	37,20
165_A	Noordgevel	215890,10	489329,76	1,50	15,63	--	--	15,63
165_B	Noordgevel	215890,10	489329,76	4,50	15,88	--	--	15,88
165_C	Noordgevel	215890,10	489329,76	7,50	16,97	--	--	16,97
166_A	Noordgevel	215895,30	489327,92	1,50	15,71	--	--	15,71
166_B	Noordgevel	215895,30	489327,92	4,50	15,83	--	--	15,83
166_C	Noordgevel	215895,30	489327,92	7,50	16,97	--	--	16,97
167_A	Noordgevel	215902,21	489325,48	1,50	16,00	--	--	16,00
167_B	Noordgevel	215902,21	489325,48	4,50	16,10	--	--	16,10
167_C	Noordgevel	215902,21	489325,48	7,50	17,14	--	--	17,14
168_A	Oostgevel	215904,46	489318,39	1,50	21,25	--	--	21,25
168_B	Oostgevel	215904,46	489318,39	4,50	25,49	--	--	25,49
168_C	Oostgevel	215904,46	489318,39	7,50	34,79	--	--	34,79
169_D	Zuidgevel	215883,34	489331,95	10,50	35,04	--	--	35,04
169_E	Zuidgevel	215883,34	489331,95	13,50	35,55	--	--	35,55
170_D	Westgevel	215884,01	489344,24	10,50	16,95	--	--	16,95
170_D	Westgevel	215880,99	489335,76	10,50	17,58	--	--	17,58
170_E	Westgevel	215884,01	489344,24	13,50	18,77	--	--	18,77
170_E	Westgevel	215880,99	489335,76	13,50	19,34	--	--	19,34
171_D	Westgevel	215882,32	489339,49	10,50	16,25	--	--	16,25
171_E	Westgevel	215882,32	489339,49	13,50	18,05	--	--	18,05
172_D	Westgevel	215884,01	489344,24	10,50	16,95	--	--	16,95
172_E	Westgevel	215884,01	489344,24	13,50	18,77	--	--	18,77
173_A	Westgevel	215885,66	489349,04	1,50	--	--	--	--
173_B	Westgevel	215885,66	489349,04	4,50	--	--	--	--
173_C	Westgevel	215885,66	489349,04	7,50	--	--	--	--
173_D	Westgevel	215885,66	489349,04	10,50	15,74	--	--	15,74
173_E	Westgevel	215885,66	489349,04	13,50	17,65	--	--	17,65
173_F	Westgevel	215885,66	489349,04	16,50	21,84	--	--	21,84
174_A	Noordwestgevel	215887,12	489351,43	1,50	--	--	--	--
174_B	Noordwestgevel	215887,12	489351,43	4,50	--	--	--	--
174_C	Noordwestgevel	215887,12	489351,43	7,50	--	--	--	--
174_D	Noordwestgevel	215887,12	489351,43	10,50	15,76	--	--	15,76
174_E	Noordwestgevel	215887,12	489351,43	13,50	17,03	--	--	17,03
174_F	Noordwestgevel	215887,12	489351,43	16,50	18,87	--	--	18,87
175_A	Noordwestgevel	215892,74	489356,73	1,50	--	--	--	--
175_B	Noordwestgevel	215892,74	489356,73	4,50	--	--	--	--
175_C	Noordwestgevel	215892,74	489356,73	7,50	--	--	--	--
175_D	Noordwestgevel	215892,74	489356,73	10,50	15,93	--	--	15,93
175_E	Noordwestgevel	215892,74	489356,73	13,50	16,59	--	--	16,59
175_F	Noordwestgevel	215892,74	489356,73	16,50	18,41	--	--	18,41
176_F	Zuidgevel	215888,83	489346,55	16,50	35,81	--	--	35,81

Alle getoonde dB-waarden zijn A-gewogen

Rapport: Resultatentabel
Model: IL12 - Industrie niet gezoneerd - AR incidenteel
Laeq totaalresultaten voor toetspunten
Groep: Direct
Groepsreductie: Nee

Naam Toetspunt	Omschrijving	X	Y	Hoogte	Dag	Avond	Nacht	Etmaal
001_A	Oostgevel	216043,38	489216,99	1,50	46,41	43,31	40,31	50,31
001_B	Oostgevel	216043,38	489216,99	4,50	47,34	44,23	41,22	51,22
001_C	Oostgevel	216043,38	489216,99	7,50	47,81	44,44	41,44	51,44
002_A	Oostgevel	216041,69	489211,40	1,50	45,95	43,41	40,40	50,40
002_B	Oostgevel	216041,69	489211,40	4,50	48,28	45,14	42,14	52,14
002_C	Oostgevel	216041,69	489211,40	7,50	48,68	45,17	42,17	52,17
003_A	Zuidgevel	216035,19	489209,99	1,50	43,00	38,87	35,87	45,87
003_B	Zuidgevel	216035,19	489209,99	4,50	48,26	44,81	41,81	51,81
003_C	Zuidgevel	216035,19	489209,99	7,50	48,85	45,14	42,13	52,13
004_A	Westgevel	216030,96	489214,60	1,50	40,60	34,35	31,34	41,34
004_B	Westgevel	216030,96	489214,60	4,50	41,79	35,76	32,76	42,76
004_C	Westgevel	216030,96	489214,60	7,50	42,59	35,97	32,97	42,97
005_A	Westgevel	216032,80	489220,65	1,50	37,59	33,59	30,58	40,58
005_B	Westgevel	216032,80	489220,65	4,50	38,88	35,06	32,06	42,06
005_C	Westgevel	216032,80	489220,65	7,50	39,88	37,07	34,06	44,06
006_A	Noordgevel	216038,71	489222,19	1,50	30,70	28,35	25,34	35,34
006_B	Noordgevel	216038,71	489222,19	4,50	31,89	29,31	26,30	36,30
006_C	Noordgevel	216038,71	489222,19	7,50	32,74	29,89	26,88	36,88
007_A	Zuidgevel	215991,01	489178,59	1,50	44,93	38,16	35,16	45,16
007_B	Zuidgevel	215991,01	489178,59	4,50	47,17	42,82	39,81	49,81
007_C	Zuidgevel	215991,01	489178,59	7,50	47,54	42,70	39,70	49,70
008_A	Westgevel	215985,89	489178,77	1,50	41,78	34,44	31,44	41,78
008_B	Westgevel	215985,89	489178,77	4,50	40,83	34,64	31,63	41,63
008_C	Westgevel	215985,89	489178,77	7,50	39,40	30,93	27,93	39,40
009_A	Westgevel	215982,42	489184,21	1,50	41,11	32,35	29,34	41,11
009_B	Westgevel	215982,42	489184,21	4,50	38,72	30,76	27,76	38,72
009_C	Westgevel	215982,42	489184,21	7,50	38,21	29,83	26,82	38,21
010_A	Noordgevel	215985,04	489189,83	1,50	32,63	27,29	24,28	34,28
010_B	Noordgevel	215985,04	489189,83	4,50	33,32	27,52	24,52	34,52
010_C	Noordgevel	215985,04	489189,83	7,50	32,51	26,26	23,26	33,26
011_A	Oostgevel	215992,05	489189,95	1,50	45,62	40,63	37,62	47,62
011_B	Oostgevel	215992,05	489189,95	4,50	46,26	41,20	38,19	48,19
011_C	Oostgevel	215992,05	489189,95	7,50	46,86	41,36	38,36	48,36
012_A	Oostgevel	215995,14	489185,10	1,50	42,56	40,64	37,63	47,63
012_B	Oostgevel	215995,14	489185,10	4,50	46,97	43,21	40,21	50,21
012_C	Oostgevel	215995,14	489185,10	7,50	47,48	43,05	40,05	50,05
013_A	Westgevel	215976,47	489147,04	1,50	32,61	26,56	23,56	33,56
013_B	Westgevel	215976,47	489147,04	4,50	32,43	22,58	19,57	32,43
014_A	Westgevel	215972,22	489153,71	1,50	33,03	28,56	25,56	35,56
014_B	Westgevel	215972,22	489153,71	4,50	31,53	22,17	19,16	31,53
015_A	Westgevel	215968,07	489160,22	1,50	32,91	26,18	23,18	33,18
015_B	Westgevel	215968,07	489160,22	4,50	32,88	24,93	21,92	32,88
016_A	Noordgevel	215971,23	489167,01	1,50	38,27	31,76	28,75	38,75
016_B	Noordgevel	215971,23	489167,01	4,50	39,33	32,75	29,74	39,74
017_A	Oostgevel	215977,69	489165,94	1,50	45,45	39,51	36,51	46,51
017_B	Oostgevel	215977,69	489165,94	4,50	46,35	40,63	37,62	47,62
018_A	Oostgevel	215981,85	489159,42	1,50	46,05	40,10	37,09	47,09
018_B	Oostgevel	215981,85	489159,42	4,50	47,08	41,43	38,43	48,43
019_A	Oostgevel	215985,46	489153,75	1,50	46,23	37,21	34,20	46,23
019_B	Oostgevel	215985,46	489153,75	4,50	47,35	39,27	36,27	47,35
020_A	Zuidgevel	215983,62	489147,41	1,50	46,44	36,49	33,49	46,44
020_B	Zuidgevel	215983,62	489147,41	4,50	46,77	37,73	34,73	46,77
021_A	Zuidgevel	215950,16	489125,18	1,50	34,14	23,46	20,45	34,14
021_B	Zuidgevel	215950,16	489125,18	4,50	35,00	23,98	20,97	35,00
021_C	Zuidgevel	215950,16	489125,18	7,50	34,53	21,76	18,75	34,53
022_A	Westgevel	215945,19	489128,46	1,50	33,69	22,18	19,17	33,69
022_B	Westgevel	215945,19	489128,46	4,50	33,73	22,47	19,46	33,73
022_C	Westgevel	215945,19	489128,46	7,50	29,80	20,22	17,21	29,80
023_A	Westgevel	215945,03	489134,19	1,50	33,14	22,80	19,79	33,14
023_B	Westgevel	215945,03	489134,19	4,50	33,19	22,57	19,56	33,19
023_C	Westgevel	215945,03	489134,19	7,50	27,10	18,77	15,77	27,10
024_A	Noordgevel	215951,26	489137,87	1,50	42,79	30,83	27,82	42,79
024_B	Noordgevel	215951,26	489137,87	4,50	43,10	30,26	27,25	43,10
024_C	Noordgevel	215951,26	489137,87	7,50	44,24	34,03	31,02	44,24
025_A	Noordgevel	215956,41	489134,48	1,50	36,44	28,98	25,97	36,44
025_B	Noordgevel	215956,41	489134,48	4,50	43,64	31,96	28,95	43,64
025_C	Noordgevel	215956,41	489134,48	7,50	44,86	35,09	32,09	44,86
026_A	Oostgevel	215955,65	489127,24	1,50	34,15	23,45	20,44	34,15
026_B	Oostgevel	215955,65	489127,24	4,50	42,97	34,30	31,30	42,97
026_C	Oostgevel	215955,65	489127,24	7,50	44,78	34,52	31,52	44,78

Alle getoonde dB-waarden zijn A-gewogen

Rapport: Resultatentabel
Model: IL12 - Industrie niet gezoneerd - AR incidenteel
LAEq totaalresultaten voor toetspunten
Groep: Direct
Groepsreductie: Nee

Naam Toetspunt	Omschrijving	X	Y	Hoogte	Dag	Avond	Nacht	Etmaal
027_A	Zuidgevel	215975,49	489203,58	1,50	40,39	33,54	30,54	40,54
027_B	Zuidgevel	215975,49	489203,58	4,50	39,74	36,77	33,77	43,77
028_A	Westgevel	215972,14	489209,63	1,50	27,63	24,32	21,32	31,32
028_B	Westgevel	215972,14	489209,63	4,50	26,92	23,10	20,10	30,10
029_A	Westgevel	215972,64	489217,11	1,50	28,97	28,23	25,22	35,22
029_B	Westgevel	215972,64	489217,11	4,50	31,10	33,06	30,05	40,05
030_A	Westgevel	215975,13	489224,16	1,50	28,62	25,28	22,27	32,27
030_B	Westgevel	215975,13	489224,16	4,50	33,14	32,33	29,32	39,32
031_A	Westgevel	215977,56	489231,03	1,50	27,08	25,92	22,91	32,91
031_B	Westgevel	215977,56	489231,03	4,50	27,52	26,91	23,90	33,90
032_A	Noordgevel	215983,73	489233,23	1,50	30,85	27,78	24,78	34,78
032_B	Noordgevel	215983,73	489233,23	4,50	31,65	28,67	25,66	35,66
033_A	Oostgevel	215988,07	489227,11	1,50	36,37	30,87	27,86	37,86
033_B	Oostgevel	215988,07	489227,11	4,50	39,97	35,40	32,39	42,39
034_A	Oostgevel	215985,62	489220,20	1,50	41,45	32,20	29,19	41,45
034_B	Oostgevel	215985,62	489220,20	4,50	42,99	34,03	31,03	42,99
035_A	Oostgevel	215983,15	489213,20	1,50	37,56	32,30	29,30	39,30
035_B	Oostgevel	215983,15	489213,20	4,50	42,81	36,91	33,91	43,91
036_A	Oostgevel	215982,54	489205,45	1,50	42,34	36,56	33,56	43,56
036_B	Oostgevel	215982,54	489205,45	4,50	43,70	38,32	35,31	45,31
037_A	Zuidgevel	215984,26	489234,96	1,50	29,78	26,82	23,81	33,81
037_B	Zuidgevel	215984,26	489234,96	4,50	30,97	27,77	24,76	34,76
038_A	Westgevel	215980,97	489240,50	1,50	24,79	20,62	17,61	27,61
038_B	Westgevel	215980,97	489240,50	4,50	26,25	22,49	19,48	29,48
039_A	Westgevel	215983,51	489247,72	1,50	22,57	19,60	16,59	26,59
039_B	Westgevel	215983,51	489247,72	4,50	23,78	21,75	18,74	28,74
040_A	Westgevel	215986,04	489254,88	1,50	22,23	19,70	16,69	26,69
040_B	Westgevel	215986,04	489254,88	4,50	23,11	21,76	18,75	28,75
041_A	Westgevel	215988,59	489262,12	1,50	24,68	25,67	22,66	32,66
041_B	Westgevel	215988,59	489262,12	4,50	26,33	27,92	24,91	34,91
042_A	Noordgevel	215994,58	489263,87	1,50	24,48	24,67	21,66	31,66
042_B	Noordgevel	215994,58	489263,87	4,50	25,31	25,73	22,72	32,72
043_A	Oostgevel	215998,86	489257,59	1,50	32,29	31,30	28,29	38,29
043_B	Oostgevel	215998,86	489257,59	4,50	35,91	33,25	30,24	40,24
044_A	Oostgevel	215996,54	489251,03	1,50	32,14	29,60	26,59	36,59
044_B	Oostgevel	215996,54	489251,03	4,50	33,69	31,39	28,38	38,38
045_A	Oostgevel	215994,05	489243,99	1,50	30,84	30,51	27,50	37,50
045_B	Oostgevel	215994,05	489243,99	4,50	32,31	30,80	27,79	37,79
046_A	Oostgevel	215991,52	489236,85	1,50	32,34	26,51	23,51	33,51
046_B	Oostgevel	215991,52	489236,85	4,50	34,15	28,48	25,47	35,47
047_A	Oostgevel	215966,95	489174,85	1,50	43,87	37,23	34,23	44,23
047_B	Oostgevel	215966,95	489174,85	4,50	44,11	37,07	34,07	44,11
047_C	Oostgevel	215966,95	489174,85	7,50	45,19	37,92	34,92	45,19
048_A	Zuidgevel	215960,20	489173,20	1,50	31,40	26,90	23,89	33,89
048_B	Zuidgevel	215960,20	489173,20	4,50	33,32	28,32	25,31	35,31
048_C	Zuidgevel	215960,20	489173,20	7,50	35,19	30,47	27,47	37,47
049_A	Zuidgevel	215956,13	489177,80	1,50	30,33	25,90	22,89	32,89
049_B	Zuidgevel	215956,13	489177,80	4,50	31,20	27,30	24,29	34,29
049_C	Zuidgevel	215956,13	489177,80	7,50	33,01	29,22	26,22	36,22
050_A	Westgevel	215958,53	489184,33	1,50	30,37	27,24	24,23	34,23
050_B	Westgevel	215958,53	489184,33	4,50	31,64	27,49	24,48	34,48
050_C	Westgevel	215958,53	489184,33	7,50	33,77	29,13	26,13	36,13
051_A	Noordgevel	215964,36	489185,39	1,50	41,80	32,46	29,45	41,80
051_B	Noordgevel	215964,36	489185,39	4,50	42,52	33,34	30,33	42,52
051_C	Noordgevel	215964,36	489185,39	7,50	43,29	34,49	31,48	43,29
052_A	Noordgevel	215968,53	489180,70	1,50	42,22	33,17	30,17	42,22
052_B	Noordgevel	215968,53	489180,70	4,50	42,92	34,24	31,23	42,92
052_C	Noordgevel	215968,53	489180,70	7,50	43,73	35,25	32,24	43,73
053_A	Oostgevel	215946,70	489188,76	1,50	29,27	24,61	21,61	31,61
053_B	Oostgevel	215946,70	489188,76	4,50	30,87	26,66	23,65	33,65
053_C	Oostgevel	215946,70	489188,76	7,50	33,24	28,50	25,50	35,50
054_A	Zuidgevel	215941,56	489184,09	1,50	33,70	28,61	25,60	35,60
054_B	Zuidgevel	215941,56	489184,09	4,50	34,87	27,74	24,73	34,87
054_C	Zuidgevel	215941,56	489184,09	7,50	37,16	28,68	25,67	37,16
055_A	Zuidgevel	215935,72	489186,15	1,50	33,66	27,61	24,60	34,60
055_B	Zuidgevel	215935,72	489186,15	4,50	35,49	25,18	22,17	35,49
055_C	Zuidgevel	215935,72	489186,15	7,50	38,32	26,19	23,18	38,32
056_A	Westgevel	215934,60	489192,60	1,50	32,79	27,17	24,16	34,16
056_B	Westgevel	215934,60	489192,60	4,50	32,92	27,15	24,14	34,14
056_C	Westgevel	215934,60	489192,60	7,50	34,70	28,56	25,55	35,55

Alle getoonde dB-waarden zijn A-gewogen

Rapport: Resultatentabel
Model: IL12 - Industrie niet gezoneerd - AR incidenteel
LAeq totaalresultaten voor toetspunten
Groep: Direct
Groepsreductie: Nee

Naam Toetspunt	Omschrijving	X	Y	Hoogte	Dag	Avond	Nacht	Etmaal
057_A	Noordgevel	215939,39	489196,73	1,50	32,00	27,78	24,77	34,77
057_B	Noordgevel	215939,39	489196,73	4,50	32,93	28,91	25,91	35,91
057_C	Noordgevel	215939,39	489196,73	7,50	33,59	30,07	27,07	37,07
058_A	Noordgevel	215945,42	489194,59	1,50	32,47	28,02	25,01	35,01
058_B	Noordgevel	215945,42	489194,59	4,50	33,42	29,38	26,38	36,38
058_C	Noordgevel	215945,42	489194,59	7,50	35,02	30,44	27,43	37,43
059_A	Oostgevel	215922,96	489196,63	1,50	29,06	22,40	19,40	29,40
059_B	Oostgevel	215922,96	489196,63	4,50	30,42	23,13	20,12	30,42
059_C	Oostgevel	215922,96	489196,63	7,50	33,41	25,61	22,60	33,41
060_A	Zuidgevel	215918,12	489192,38	1,50	29,70	24,61	21,60	31,60
060_B	Zuidgevel	215918,12	489192,38	4,50	38,73	28,67	25,66	38,73
060_C	Zuidgevel	215918,12	489192,38	7,50	40,19	28,75	25,74	40,19
061_A	Zuidgevel	215912,01	489194,54	1,50	31,70	26,66	23,65	33,65
061_B	Zuidgevel	215912,01	489194,54	4,50	39,22	28,41	25,40	39,22
061_C	Zuidgevel	215912,01	489194,54	7,50	39,87	28,52	25,51	39,87
062_A	Westgevel	215911,03	489200,95	1,50	30,20	24,78	21,78	31,78
062_B	Westgevel	215911,03	489200,95	4,50	31,04	25,22	22,21	32,21
062_C	Westgevel	215911,03	489200,95	7,50	32,95	26,89	23,88	33,88
063_A	Noordgevel	215916,06	489204,98	1,50	30,01	27,05	24,05	34,05
063_B	Noordgevel	215916,06	489204,98	4,50	30,46	27,27	24,26	34,26
063_C	Noordgevel	215916,06	489204,98	7,50	31,60	28,28	25,27	35,27
064_A	Noordgevel	215921,79	489202,96	1,50	30,54	27,98	24,97	34,97
064_B	Noordgevel	215921,79	489202,96	4,50	31,04	28,18	25,17	35,17
064_C	Noordgevel	215921,79	489202,96	7,50	33,31	29,25	26,25	36,25
065_A	Oostgevel	215899,65	489205,67	1,50	26,03	20,89	17,88	27,88
065_B	Oostgevel	215899,65	489205,67	4,50	27,33	21,55	18,54	28,54
065_C	Oostgevel	215899,65	489205,67	7,50	31,51	24,14	21,13	31,51
066_A	Zuidgevel	215894,35	489200,76	1,50	34,59	27,72	24,71	34,71
066_B	Zuidgevel	215894,35	489200,76	4,50	39,32	27,88	24,87	39,32
066_C	Zuidgevel	215894,35	489200,76	7,50	39,41	28,03	25,02	39,41
067_A	Zuidgevel	215888,55	489202,84	1,50	33,28	28,95	25,94	35,94
067_B	Zuidgevel	215888,55	489202,84	4,50	40,47	29,51	26,50	40,47
067_C	Zuidgevel	215888,55	489202,84	7,50	39,20	27,71	24,70	39,20
068_A	Westgevel	215887,62	489209,75	1,50	31,14	24,53	21,52	31,52
068_B	Westgevel	215887,62	489209,75	4,50	35,13	26,02	23,01	35,13
068_C	Westgevel	215887,62	489209,75	7,50	22,48	16,64	13,63	23,63
069_A	Noordgevel	215892,47	489213,32	1,50	29,15	25,70	22,70	32,70
069_B	Noordgevel	215892,47	489213,32	4,50	29,71	26,07	23,07	33,07
069_C	Noordgevel	215892,47	489213,32	7,50	32,17	27,53	24,53	34,53
070_A	Noordgevel	215898,17	489211,31	1,50	28,86	26,46	23,46	33,46
070_B	Noordgevel	215898,17	489211,31	4,50	29,27	26,77	23,76	33,76
070_C	Noordgevel	215898,17	489211,31	7,50	33,59	28,08	25,07	35,07
071_A	Zuidgevel	215955,23	489222,72	1,50	32,54	25,57	22,56	32,56
071_B	Zuidgevel	215955,23	489222,72	4,50	34,84	29,57	26,57	36,57
071_C	Zuidgevel	215955,23	489222,72	7,50	40,88	35,87	32,87	42,87
072_A	Zuidgevel	215950,80	489219,01	1,50	36,48	32,18	29,17	39,17
072_B	Zuidgevel	215950,80	489219,01	4,50	36,49	33,61	30,60	40,60
072_C	Zuidgevel	215950,80	489219,01	7,50	38,54	35,79	32,79	42,79
073_A	Zuidgevel	215944,99	489221,06	1,50	32,37	29,31	26,30	36,30
073_B	Zuidgevel	215944,99	489221,06	4,50	32,92	29,88	26,87	36,87
073_C	Zuidgevel	215944,99	489221,06	7,50	37,77	35,36	32,36	42,36
074_A	Zuidgevel	215939,81	489222,89	1,50	32,60	28,15	25,14	35,14
074_B	Zuidgevel	215939,81	489222,89	4,50	32,55	28,88	25,87	35,87
074_C	Zuidgevel	215939,81	489222,89	7,50	38,20	35,16	32,15	42,15
075_A	Zuidgevel	215934,45	489224,78	1,50	33,63	28,06	25,05	35,05
075_B	Zuidgevel	215934,45	489224,78	4,50	33,62	28,36	25,36	35,36
075_C	Zuidgevel	215934,45	489224,78	7,50	38,74	33,83	30,82	40,82
076_A	Zuidgevel	215928,73	489226,81	1,50	33,50	27,60	24,59	34,59
076_B	Zuidgevel	215928,73	489226,81	4,50	34,04	28,11	25,10	35,10
076_C	Zuidgevel	215928,73	489226,81	7,50	38,86	33,42	30,41	40,41
077_A	Westgevel	215927,74	489232,53	1,50	31,58	27,28	24,28	34,28
077_B	Westgevel	215927,74	489232,53	4,50	31,06	26,23	23,22	33,22
077_C	Westgevel	215927,74	489232,53	7,50	32,52	27,75	24,74	34,74
078_A	Noordgevel	215932,23	489236,39	1,50	23,96	21,23	18,22	28,22
078_B	Noordgevel	215932,23	489236,39	4,50	24,53	21,84	18,83	28,83
078_C	Noordgevel	215932,23	489236,39	7,50	25,33	23,09	20,08	30,08
079_A	Noordgevel	215937,58	489234,50	1,50	24,23	21,84	18,83	28,83
079_B	Noordgevel	215937,58	489234,50	4,50	24,84	22,36	19,35	29,35
079_C	Noordgevel	215937,58	489234,50	7,50	26,27	23,79	20,78	30,78
080_A	Noordgevel	215943,01	489232,58	1,50	25,80	22,70	19,70	29,70

Alle getoonde dB-waarden zijn A-gewogen

Rapport: Resultatentabel
Model: IL12 - Industrie niet gezoneerd - AR incidenteel
LAEq totaalresultaten voor toetspunten
Groep: Direct
Groepsreductie: Nee

Naam Toetspunt	Omschrijving	X	Y	Hoogte	Dag	Avond	Nacht	Etmaal
080_B	Noordgevel	215943,01	489232,58	4,50	25,45	23,21	20,20	30,20
080_C	Noordgevel	215943,01	489232,58	7,50	26,95	24,55	21,54	31,54
081_A	Noordgevel	215948,30	489230,71	1,50	26,88	24,11	21,11	31,11
081_B	Noordgevel	215948,30	489230,71	4,50	26,23	24,41	21,40	31,40
081_C	Noordgevel	215948,30	489230,71	7,50	28,21	25,66	22,65	32,65
082_A	Oostgevel	215954,12	489228,65	1,50	28,43	26,56	23,55	33,55
082_B	Oostgevel	215954,12	489228,65	4,50	28,98	27,20	24,19	34,19
082_C	Oostgevel	215954,12	489228,65	7,50	30,90	28,34	25,33	35,33
083_A	Oostgevel	215920,02	489235,33	1,50	24,78	22,15	19,14	29,14
083_B	Oostgevel	215920,02	489235,33	4,50	25,50	22,83	19,82	29,82
083_C	Oostgevel	215920,02	489235,33	7,50	29,57	25,48	22,47	32,47
084_A	Zuidgevel	215914,52	489231,85	1,50	32,38	27,19	24,18	34,18
084_B	Zuidgevel	215914,52	489231,85	4,50	34,07	26,15	23,15	34,07
084_C	Zuidgevel	215914,52	489231,85	7,50	38,49	32,45	29,44	39,44
085_A	Zuidgevel	215909,23	489233,73	1,50	34,30	27,98	24,97	34,97
085_B	Zuidgevel	215909,23	489233,73	4,50	34,67	27,36	24,35	34,67
085_C	Zuidgevel	215909,23	489233,73	7,50	38,61	34,02	31,02	41,02
086_A	Zuidgevel	215904,04	489234,87	1,50	34,43	26,35	23,34	34,43
086_B	Zuidgevel	215904,04	489234,87	4,50	34,79	26,65	23,64	34,79
086_C	Zuidgevel	215904,04	489234,87	7,50	38,28	32,21	29,20	39,20
087_A	Zuidgevel	215898,33	489235,69	1,50	33,57	25,85	22,85	33,57
087_B	Zuidgevel	215898,33	489235,69	4,50	36,32	26,03	23,02	36,32
087_C	Zuidgevel	215898,33	489235,69	7,50	37,81	31,65	28,64	38,64
088_A	Westgevel	215895,79	489239,64	1,50	30,58	23,25	20,24	30,58
088_B	Westgevel	215895,79	489239,64	4,50	26,13	17,64	14,63	26,13
088_C	Westgevel	215895,79	489239,64	7,50	24,23	20,85	17,84	27,84
089_A	Noordgevel	215899,52	489245,78	1,50	23,71	18,66	15,65	25,65
089_B	Noordgevel	215899,52	489245,78	4,50	25,35	19,18	16,17	26,17
089_C	Noordgevel	215899,52	489245,78	7,50	25,64	22,96	19,95	29,95
090_A	Noordgevel	215905,95	489244,88	1,50	23,79	20,07	17,06	27,06
090_B	Noordgevel	215905,95	489244,88	4,50	28,11	20,44	17,43	28,11
090_C	Noordgevel	215905,95	489244,88	7,50	26,11	23,62	20,61	30,61
091_A	Noordgevel	215912,32	489243,43	1,50	25,02	22,75	19,74	29,74
091_B	Noordgevel	215912,32	489243,43	4,50	28,71	23,37	20,36	30,36
091_C	Noordgevel	215912,32	489243,43	7,50	28,52	25,94	22,94	32,94
092_A	Noordgevel	215918,83	489241,13	1,50	24,56	25,41	22,40	32,40
092_B	Noordgevel	215918,83	489241,13	4,50	26,48	25,66	22,65	32,65
092_C	Noordgevel	215918,83	489241,13	7,50	28,97	26,90	23,89	33,89
093_A	Oostgevel	215970,08	489264,72	1,50	27,20	24,33	21,32	31,32
093_B	Oostgevel	215970,08	489264,72	4,50	30,47	28,52	25,51	35,51
094_A	Zuidgevel	215965,70	489260,91	1,50	28,83	25,23	22,22	32,22
094_B	Zuidgevel	215965,70	489260,91	4,50	31,78	27,79	24,78	34,78
095_A	Zuidgevel	215960,14	489262,88	1,50	29,19	25,91	22,90	32,90
095_B	Zuidgevel	215960,14	489262,88	4,50	31,26	27,98	24,97	34,97
096_A	Zuidgevel	215954,49	489264,88	1,50	29,04	26,21	23,20	33,20
096_B	Zuidgevel	215954,49	489264,88	4,50	31,19	28,02	25,01	35,01
097_A	Zuidgevel	215949,23	489266,74	1,50	29,68	28,36	25,35	35,35
097_B	Zuidgevel	215949,23	489266,74	4,50	31,93	28,65	25,64	35,64
098_A	Zuidgevel	215943,69	489268,70	1,50	30,14	29,20	26,19	36,19
098_B	Zuidgevel	215943,69	489268,70	4,50	32,44	26,55	23,54	33,54
099_A	Westgevel	215942,59	489274,54	1,50	24,70	25,65	22,64	32,64
099_B	Westgevel	215942,59	489274,54	4,50	31,69	25,92	22,91	32,91
100_A	Noordgevel	215947,20	489278,27	1,50	22,57	19,73	16,72	26,72
100_B	Noordgevel	215947,20	489278,27	4,50	21,83	19,78	16,77	26,77
101_A	Noordgevel	215952,52	489276,39	1,50	22,28	20,23	17,22	27,22
101_B	Noordgevel	215952,52	489276,39	4,50	21,67	20,27	17,26	27,26
102_A	Noordgevel	215957,96	489274,47	1,50	21,29	20,96	17,95	27,95
102_B	Noordgevel	215957,96	489274,47	4,50	21,27	21,18	18,17	28,17
103_A	Noordgevel	215963,02	489272,68	1,50	22,46	22,39	19,38	29,38
103_B	Noordgevel	215963,02	489272,68	4,50	22,03	22,49	19,48	29,48
104_A	Noordgevel	215968,87	489270,61	1,50	23,60	25,39	22,38	32,38
104_B	Noordgevel	215968,87	489270,61	4,50	23,66	25,45	22,44	32,44
105_A	Zuidgevel	215926,14	489273,31	1,50	31,00	30,72	27,71	37,71
105_B	Zuidgevel	215926,14	489273,31	4,50	36,81	26,34	23,33	36,81
106_A	Westgevel	215922,51	489277,79	1,50	29,50	29,07	26,06	36,06
106_B	Westgevel	215922,51	489277,79	4,50	30,77	29,81	26,80	36,80
107_A	Westgevel	215924,39	489283,10	1,50	29,50	28,76	25,75	35,75
107_B	Westgevel	215924,39	489283,10	4,50	31,14	29,61	26,60	36,60
108_A	Westgevel	215926,34	489288,59	1,50	28,71	24,09	21,08	31,08
108_B	Westgevel	215926,34	489288,59	4,50	30,48	25,18	22,17	32,17

Alle getoonde dB-waarden zijn A-gewogen

Rapport: Resultatentabel
Model: IL12 - Industrie niet gezoneerd - AR incidenteel
LAEq totaalresultaten voor toetspunten
Groep: Direct
Groepsreductie: Nee

Naam Toetspunt	Omschrijving	X	Y	Hoogte	Dag	Avond	Nacht	Etmaal
109_A	Westgevel	215928,30	489294,12	1,50	27,82	23,97	20,97	30,97
109_B	Westgevel	215928,30	489294,12	4,50	29,74	17,90	14,89	29,74
110_A	Westgevel	215930,22	489299,55	1,50	23,77	23,35	20,34	30,34
110_B	Westgevel	215930,22	489299,55	4,50	19,93	17,64	14,63	24,63
111_A	Westgevel	215932,09	489304,83	1,50	22,66	18,34	15,33	25,33
111_B	Westgevel	215932,09	489304,83	4,50	23,65	21,44	18,43	28,43
112_A	Westgevel	215934,00	489310,20	1,50	25,17	25,08	22,07	32,07
112_B	Westgevel	215934,00	489310,20	4,50	28,65	31,16	28,15	38,15
113_A	Noordgevel	215939,96	489311,47	1,50	27,26	28,43	25,42	35,42
113_B	Noordgevel	215939,96	489311,47	4,50	30,19	32,71	29,70	39,70
114_A	Oostgevel	215943,55	489306,65	1,50	28,20	27,95	24,94	34,94
114_B	Oostgevel	215943,55	489306,65	4,50	31,09	29,58	26,57	36,57
115_A	Oostgevel	215941,61	489301,17	1,50	26,02	27,82	24,81	34,81
115_B	Oostgevel	215941,61	489301,17	4,50	29,85	28,83	25,82	35,82
116_A	Oostgevel	215939,74	489295,87	1,50	26,37	27,47	24,46	34,46
116_B	Oostgevel	215939,74	489295,87	4,50	28,18	28,53	25,52	35,52
117_A	Oostgevel	215937,79	489290,37	1,50	23,65	23,18	20,17	30,17
117_B	Oostgevel	215937,79	489290,37	4,50	24,92	24,52	21,51	31,51
118_A	Oostgevel	215935,91	489285,06	1,50	22,27	21,17	18,16	28,16
118_B	Oostgevel	215935,91	489285,06	4,50	23,34	22,29	19,28	29,28
119_A	Oostgevel	215933,97	489279,58	1,50	23,87	23,10	20,09	30,09
119_B	Oostgevel	215933,97	489279,58	4,50	26,77	23,86	20,85	30,85
120_A	Oostgevel	215932,16	489274,46	1,50	29,02	27,51	24,50	34,50
120_B	Oostgevel	215932,16	489274,46	4,50	34,19	26,26	23,25	34,19
121_A	Zuidgevel	215889,54	489271,67	1,50	27,53	26,86	23,85	33,85
121_B	Zuidgevel	215889,54	489271,67	4,50	28,96	28,01	25,00	35,00
122_A	Zuidgevel	215886,20	489275,53	1,50	25,01	26,43	23,42	33,42
122_B	Zuidgevel	215886,20	489275,53	4,50	20,88	19,85	16,84	26,84
123_A	Westgevel	215888,13	489280,98	1,50	26,58	28,65	25,64	35,64
123_B	Westgevel	215888,13	489280,98	4,50	25,65	23,97	20,96	30,96
124_A	Westgevel	215889,79	489285,65	1,50	24,68	27,05	24,04	34,04
124_B	Westgevel	215889,79	489285,65	4,50	26,20	24,83	21,82	31,82
125_A	Westgevel	215891,49	489290,44	1,50	22,61	22,58	19,57	29,57
125_B	Westgevel	215891,49	489290,44	4,50	27,93	29,31	26,30	36,30
126_A	Westgevel	215892,97	489294,61	1,50	23,84	25,08	22,07	32,07
126_B	Westgevel	215892,97	489294,61	4,50	28,64	29,21	26,20	36,20
127_A	Noordgevel	215898,07	489295,90	1,50	23,33	22,21	19,20	29,20
127_B	Noordgevel	215898,07	489295,90	4,50	24,14	22,73	19,72	29,72
128_A	Oostgevel	215901,73	489291,87	1,50	30,94	26,27	23,26	33,26
128_B	Oostgevel	215901,73	489291,87	4,50	35,79	27,52	24,51	35,79
129_A	Oostgevel	215900,02	489287,05	1,50	30,91	25,38	22,37	32,37
129_B	Oostgevel	215900,02	489287,05	4,50	35,72	26,11	23,10	35,72
130_A	Oostgevel	215898,41	489282,48	1,50	31,52	30,14	27,13	37,13
130_B	Oostgevel	215898,41	489282,48	4,50	35,94	30,89	27,88	37,88
131_A	Oostgevel	215896,69	489277,63	1,50	31,45	30,36	27,35	37,35
131_B	Oostgevel	215896,69	489277,63	4,50	35,62	31,08	28,07	38,07
132_A	Oostgevel	215894,99	489272,84	1,50	31,13	31,14	28,13	38,13
132_B	Oostgevel	215894,99	489272,84	4,50	33,18	31,30	28,29	38,29
133_A	Zuidgevel	215863,84	489280,76	1,50	26,38	24,38	21,37	31,37
133_B	Zuidgevel	215863,84	489280,76	4,50	28,17	25,67	22,66	32,66
134_A	Zuidgevel	215860,94	489285,09	1,50	17,75	16,50	13,49	23,49
134_B	Zuidgevel	215860,94	489285,09	4,50	17,85	17,78	14,77	24,77
135_A	Westgevel	215862,53	489289,59	1,50	17,42	15,49	12,48	22,48
135_B	Westgevel	215862,53	489289,59	4,50	17,51	17,02	14,01	24,01
136_A	Westgevel	215864,31	489294,63	1,50	17,78	15,57	12,56	22,56
136_B	Westgevel	215864,31	489294,63	4,50	17,50	17,22	14,22	24,22
137_A	Westgevel	215865,97	489299,33	1,50	19,59	20,11	17,10	27,10
137_B	Westgevel	215865,97	489299,33	4,50	17,50	17,21	14,20	24,20
138_A	Westgevel	215867,65	489304,08	1,50	21,25	21,24	18,23	28,23
138_B	Westgevel	215867,65	489304,08	4,50	18,90	18,18	15,17	25,17
139_A	Noordgevel	215872,53	489304,95	1,50	22,13	21,78	18,77	28,77
139_B	Noordgevel	215872,53	489304,95	4,50	23,40	22,47	19,46	29,46
140_A	Oostgevel	215876,29	489300,92	1,50	21,79	20,61	17,60	27,60
140_B	Oostgevel	215876,29	489300,92	4,50	27,01	24,06	21,05	31,05
141_A	Oostgevel	215874,51	489295,89	1,50	21,75	20,49	17,48	27,48
141_B	Oostgevel	215874,51	489295,89	4,50	27,03	24,11	21,10	31,10
142_A	Oostgevel	215872,88	489291,27	1,50	21,49	21,14	18,13	28,13
142_B	Oostgevel	215872,88	489291,27	4,50	25,93	24,57	21,56	31,56
143_A	Oostgevel	215871,16	489286,41	1,50	24,11	23,69	20,68	30,68
143_B	Oostgevel	215871,16	489286,41	4,50	27,13	26,46	23,45	33,45

Alle getoonde dB-waarden zijn A-gewogen

Rapport: Resultatentabel
Model: IL12 - Industrie niet gezoneerd - AR incidenteel
LAEq totaalresultaten voor toetspunten
Groep: Direct
Groepsreductie: Nee

Naam Toetspunt	Omschrijving	X	Y	Hoogte	Dag	Avond	Nacht	Etmaal
144_A	Oostgevel	215869,52	489281,78	1,50	24,45	26,68	23,67	33,67
144_B	Oostgevel	215869,52	489281,78	4,50	27,98	26,29	23,28	33,28
145_A	Zuidgevel	215898,89	489314,66	1,50	22,83	21,69	18,68	28,68
145_B	Zuidgevel	215898,89	489314,66	4,50	27,25	25,27	22,26	32,26
145_C	Zuidgevel	215898,89	489314,66	7,50	35,56	31,30	28,29	38,29
146_A	Zuidgevel	215891,27	489317,36	1,50	23,97	22,28	19,27	29,27
146_B	Zuidgevel	215891,27	489317,36	4,50	28,91	25,96	22,95	32,95
146_C	Zuidgevel	215891,27	489317,36	7,50	35,52	31,02	28,01	38,01
147_A	Zuidgevel	215884,17	489319,87	1,50	25,21	22,84	19,83	29,83
147_B	Zuidgevel	215884,17	489319,87	4,50	31,67	26,88	23,87	33,87
147_C	Zuidgevel	215884,17	489319,87	7,50	35,50	30,73	27,72	37,72
148_A	Zuidgevel	215876,88	489322,45	1,50	27,35	23,54	20,53	30,53
148_B	Zuidgevel	215876,88	489322,45	4,50	34,32	27,79	24,78	34,78
148_C	Zuidgevel	215876,88	489322,45	7,50	35,32	30,48	27,47	37,47
149_A	Noordgevel	215874,95	489329,20	1,50	17,24	15,19	12,18	22,18
149_B	Noordgevel	215874,95	489329,20	4,50	17,61	15,68	12,67	22,67
149_C	Noordgevel	215874,95	489329,20	7,50	19,27	17,64	14,63	24,63
150_A	Noordgevel	215878,06	489337,99	1,50	16,16	13,99	10,98	20,98
150_B	Noordgevel	215878,06	489337,99	4,50	16,57	14,73	11,72	21,72
150_C	Noordgevel	215878,06	489337,99	7,50	18,17	17,07	14,06	24,06
151_A	Westgevel	215880,53	489344,98	1,50	17,12	14,14	11,14	21,14
151_B	Westgevel	215880,53	489344,98	4,50	17,25	14,86	11,85	21,85
151_C	Westgevel	215880,53	489344,98	7,50	18,29	17,20	14,19	24,19
152_A	Westgevel	215885,54	489354,29	1,50	16,31	14,89	11,88	21,88
152_B	Westgevel	215885,54	489354,29	4,50	16,47	15,48	12,47	22,47
152_C	Westgevel	215885,54	489354,29	7,50	17,47	17,74	14,73	24,73
153_A	Westgevel	215890,97	489359,81	1,50	16,85	16,37	13,37	23,37
153_B	Westgevel	215890,97	489359,81	4,50	17,05	16,85	13,84	23,84
153_C	Westgevel	215890,97	489359,81	7,50	18,17	18,70	15,69	25,69
154_A	Noordoostgevel	215895,63	489360,81	1,50	28,56	29,04	26,03	36,03
154_B	Noordoostgevel	215895,63	489360,81	4,50	31,04	33,65	30,64	40,64
154_C	Noordoostgevel	215895,63	489360,81	7,50	31,22	33,81	30,80	40,80
155_A	Noordoostgevel	215899,43	489357,07	1,50	28,70	29,07	26,06	36,06
155_B	Noordoostgevel	215899,43	489357,07	4,50	29,43	30,28	27,27	37,27
155_C	Noordoostgevel	215899,43	489357,07	7,50	31,40	33,94	30,93	40,93
155_D	Noordoostgevel	215899,43	489357,07	10,50	31,88	33,85	30,84	40,84
155_E	Noordoostgevel	215899,43	489357,07	13,50	32,12	33,88	30,87	40,87
155_F	Noordoostgevel	215899,43	489357,07	16,50	32,83	34,31	31,30	41,30
156_A	Noordoostgevel	215904,35	489352,24	1,50	28,94	29,21	26,20	36,20
156_B	Noordoostgevel	215904,35	489352,24	4,50	29,67	30,44	27,43	37,43
156_C	Noordoostgevel	215904,35	489352,24	7,50	31,62	34,12	31,11	41,11
156_D	Noordoostgevel	215904,35	489352,24	10,50	32,48	34,02	31,01	41,01
156_E	Noordoostgevel	215904,35	489352,24	13,50	32,76	34,05	31,04	41,04
156_F	Noordoostgevel	215904,35	489352,24	16,50	33,54	34,54	31,53	41,53
157_A	Oostgevel	215905,93	489346,35	1,50	28,46	29,89	26,88	36,88
157_B	Oostgevel	215905,93	489346,35	4,50	30,32	31,68	28,67	38,67
157_C	Oostgevel	215905,93	489346,35	7,50	33,76	33,84	30,83	40,83
157_D	Oostgevel	215905,93	489346,35	10,50	37,08	36,49	33,48	43,48
157_E	Oostgevel	215905,93	489346,35	13,50	38,25	36,54	33,53	43,53
157_F	Oostgevel	215905,93	489346,35	16,50	38,86	37,07	34,06	44,06
158_A	Zuidwestgevel	215901,19	489346,22	1,50	25,43	26,27	23,26	33,26
158_B	Zuidwestgevel	215901,19	489346,22	4,50	29,24	28,99	25,98	35,98
158_C	Zuidwestgevel	215901,19	489346,22	7,50	34,44	33,10	30,09	40,09
158_D	Zuidwestgevel	215901,19	489346,22	10,50	36,49	33,35	30,34	40,34
158_E	Zuidwestgevel	215901,19	489346,22	13,50	37,27	33,39	30,38	40,38
158_F	Zuidwestgevel	215901,19	489346,22	16,50	37,74	34,10	31,09	41,09
159_A	Zuidoostgevel	215898,77	489348,06	1,50	24,82	25,99	22,98	32,98
159_B	Zuidoostgevel	215898,77	489348,06	4,50	29,73	29,31	26,30	36,30
159_C	Zuidoostgevel	215898,77	489348,06	7,50	34,05	33,04	30,03	40,03
159_D	Zuidoostgevel	215898,77	489348,06	10,50	36,12	33,31	30,30	40,30
159_E	Zuidoostgevel	215898,77	489348,06	13,50	36,73	33,35	30,34	40,34
159_F	Zuidoostgevel	215898,77	489348,06	16,50	37,27	33,87	30,86	40,86
160_A	Zuidoostgevel	215896,46	489345,71	1,50	26,59	27,33	24,32	34,32
160_B	Zuidoostgevel	215896,46	489345,71	4,50	30,68	30,32	27,31	37,31
160_C	Zuidoostgevel	215896,46	489345,71	7,50	36,40	35,48	32,47	42,47
160_D	Zuidoostgevel	215896,46	489345,71	10,50	37,60	35,72	32,71	42,71
160_E	Zuidoostgevel	215896,46	489345,71	13,50	38,05	35,80	32,79	42,79
160_F	Zuidoostgevel	215896,46	489345,71	16,50	38,59	36,34	33,33	43,33
161_A	Zuidwestgevel	215893,54	489344,88	1,50	26,48	28,26	25,25	35,25
161_B	Zuidwestgevel	215893,54	489344,88	4,50	30,60	31,58	28,57	38,57

Alle getoonde dB-waarden zijn A-gewogen

Rapport: Resultatentabel
Model: IL12 - Industrie niet gezoneerd - AR incidenteel
LAEq totaalresultaten voor toetspunten
Groep: Direct
Groepsreductie: Nee

Naam Toetspunt	Omschrijving	X	Y	Hoogte	Dag	Avond	Nacht	Etmaal
161_C	Zuidwestgevel	215893,54	489344,88	7,50	36,66	36,73	33,72	43,72
161_D	Zuidwestgevel	215893,54	489344,88	10,50	37,48	35,45	32,44	42,44
161_E	Zuidwestgevel	215893,54	489344,88	13,50	37,98	35,54	32,53	42,53
161_F	Zuidwestgevel	215893,54	489344,88	16,50	36,86	33,61	30,60	40,60
162_A	Oostgevel	215891,49	489342,37	1,50	20,39	19,29	16,28	26,28
162_B	Oostgevel	215891,49	489342,37	4,50	22,57	21,78	18,77	28,77
162_C	Oostgevel	215891,49	489342,37	7,50	29,06	26,97	23,97	33,97
162_D	Oostgevel	215891,49	489342,37	10,50	37,39	35,27	32,26	42,26
162_E	Oostgevel	215891,49	489342,37	13,50	37,91	35,38	32,37	42,37
163_A	Oostgevel	215889,90	489337,85	1,50	19,46	18,76	15,75	25,75
163_B	Oostgevel	215889,90	489337,85	4,50	20,89	20,98	17,97	27,97
163_C	Oostgevel	215889,90	489337,85	7,50	26,87	25,40	22,39	32,39
163_D	Oostgevel	215889,90	489337,85	10,50	37,41	34,94	31,93	41,93
163_E	Oostgevel	215889,90	489337,85	13,50	37,99	35,08	32,07	42,07
164_A	Oostgevel	215888,60	489334,18	1,50	18,72	17,43	14,42	24,42
164_B	Oostgevel	215888,60	489334,18	4,50	19,70	19,35	16,34	26,34
164_C	Oostgevel	215888,60	489334,18	7,50	25,03	23,87	20,86	30,86
164_D	Oostgevel	215888,60	489334,18	10,50	37,35	34,60	31,59	41,59
164_E	Oostgevel	215888,60	489334,18	13,50	37,96	34,79	31,78	41,78
165_A	Noordgevel	215890,10	489329,76	1,50	16,45	13,56	10,55	20,55
165_B	Noordgevel	215890,10	489329,76	4,50	16,83	14,52	11,51	21,51
165_C	Noordgevel	215890,10	489329,76	7,50	18,26	17,15	14,14	24,14
166_A	Noordgevel	215895,30	489327,92	1,50	16,53	13,63	10,62	20,62
166_B	Noordgevel	215895,30	489327,92	4,50	16,78	14,46	11,45	21,45
166_C	Noordgevel	215895,30	489327,92	7,50	18,27	17,16	14,15	24,15
167_A	Noordgevel	215902,21	489325,48	1,50	16,81	13,87	10,86	20,86
167_B	Noordgevel	215902,21	489325,48	4,50	17,04	14,69	11,69	21,69
167_C	Noordgevel	215902,21	489325,48	7,50	18,45	17,36	14,35	24,35
168_A	Oostgevel	215904,46	489318,39	1,50	22,58	21,56	18,55	28,55
168_B	Oostgevel	215904,46	489318,39	4,50	26,63	25,04	22,03	32,03
168_C	Oostgevel	215904,46	489318,39	7,50	35,50	32,08	29,07	39,07
169_D	Zuidgevel	215883,34	489331,95	10,50	35,65	31,63	28,62	38,62
169_E	Zuidgevel	215883,34	489331,95	13,50	36,13	31,84	28,83	38,83
170_D	Westgevel	215884,01	489344,24	10,50	17,90	15,58	12,57	22,57
170_D	Westgevel	215880,99	489335,76	10,50	18,82	17,54	14,53	24,53
170_E	Westgevel	215884,01	489344,24	13,50	19,79	17,78	14,77	24,77
170_E	Westgevel	215880,99	489335,76	13,50	20,53	19,11	16,10	26,10
171_D	Westgevel	215882,32	489339,49	10,50	17,42	15,93	12,92	22,92
171_E	Westgevel	215882,32	489339,49	13,50	19,28	17,97	14,96	24,96
172_D	Westgevel	215884,01	489344,24	10,50	17,90	15,58	12,57	22,57
172_E	Westgevel	215884,01	489344,24	13,50	19,79	17,78	14,77	24,77
173_A	Westgevel	215885,66	489349,04	1,50	--	--	--	--
173_B	Westgevel	215885,66	489349,04	4,50	--	--	--	--
173_C	Westgevel	215885,66	489349,04	7,50	--	--	--	--
173_D	Westgevel	215885,66	489349,04	10,50	16,94	15,54	12,53	22,53
173_E	Westgevel	215885,66	489349,04	13,50	19,74	20,32	17,31	27,31
173_F	Westgevel	215885,66	489349,04	16,50	23,06	21,71	18,70	28,70
174_A	Noordwestgevel	215887,12	489351,43	1,50	--	--	--	--
174_B	Noordwestgevel	215887,12	489351,43	4,50	--	--	--	--
174_C	Noordwestgevel	215887,12	489351,43	7,50	--	--	--	--
174_D	Noordwestgevel	215887,12	489351,43	10,50	17,29	16,79	13,78	23,78
174_E	Noordwestgevel	215887,12	489351,43	13,50	18,33	17,21	14,20	24,20
174_F	Noordwestgevel	215887,12	489351,43	16,50	20,22	19,27	16,26	26,26
175_A	Noordwestgevel	215892,74	489356,73	1,50	--	--	--	--
175_B	Noordwestgevel	215892,74	489356,73	4,50	--	--	--	--
175_C	Noordwestgevel	215892,74	489356,73	7,50	--	--	--	--
175_D	Noordwestgevel	215892,74	489356,73	10,50	17,30	16,40	13,39	23,39
175_E	Noordwestgevel	215892,74	489356,73	13,50	17,90	16,84	13,83	23,83
175_F	Noordwestgevel	215892,74	489356,73	16,50	19,81	18,99	15,98	25,98
176_F	Zuidgevel	215888,83	489346,55	16,50	36,56	33,33	30,32	40,32

Alle getoonde dB-waarden zijn A-gewogen

Rapport: Resultatentabel
 Model: IL12 - Industrie niet gezoneerd - AR incidenteel
 LAmx totaalresultaten voor toetspunten
 Groep: Representatieve bedrijfssituatie

Naam	Toetspunt	Omschrijving	X	Y	Hoogte	Dag	Avond	Nacht
	001_A	Oostgevel	216043,38	489216,99	1,50	67,45	--	--
	001_B	Oostgevel	216043,38	489216,99	4,50	67,59	--	--
	001_C	Oostgevel	216043,38	489216,99	7,50	67,43	--	--
	002_A	Oostgevel	216041,69	489211,40	1,50	68,64	--	--
	002_B	Oostgevel	216041,69	489211,40	4,50	68,75	--	--
	002_C	Oostgevel	216041,69	489211,40	7,50	68,54	--	--
	003_A	Zuidgevel	216035,19	489209,99	1,50	63,82	--	--
	003_B	Zuidgevel	216035,19	489209,99	4,50	68,10	--	--
	003_C	Zuidgevel	216035,19	489209,99	7,50	67,99	--	--
	004_A	Westgevel	216030,96	489214,60	1,50	59,03	--	--
	004_B	Westgevel	216030,96	489214,60	4,50	60,66	--	--
	004_C	Westgevel	216030,96	489214,60	7,50	60,71	--	--
	005_A	Westgevel	216032,80	489220,65	1,50	57,07	--	--
	005_B	Westgevel	216032,80	489220,65	4,50	59,62	--	--
	005_C	Westgevel	216032,80	489220,65	7,50	59,59	--	--
	006_A	Noordgevel	216038,71	489222,19	1,50	49,49	--	--
	006_B	Noordgevel	216038,71	489222,19	4,50	51,36	--	--
	006_C	Noordgevel	216038,71	489222,19	7,50	51,79	--	--
	007_A	Zuidgevel	215991,01	489178,59	1,50	62,72	--	--
	007_B	Zuidgevel	215991,01	489178,59	4,50	64,73	--	--
	007_C	Zuidgevel	215991,01	489178,59	7,50	64,68	--	--
	008_A	Westgevel	215985,89	489178,77	1,50	57,80	--	--
	008_B	Westgevel	215985,89	489178,77	4,50	58,44	--	--
	008_C	Westgevel	215985,89	489178,77	7,50	58,49	--	--
	009_A	Westgevel	215982,42	489184,21	1,50	57,49	--	--
	009_B	Westgevel	215982,42	489184,21	4,50	57,78	--	--
	009_C	Westgevel	215982,42	489184,21	7,50	57,79	--	--
	010_A	Noordgevel	215985,04	489189,83	1,50	50,06	--	--
	010_B	Noordgevel	215985,04	489189,83	4,50	52,49	--	--
	010_C	Noordgevel	215985,04	489189,83	7,50	52,34	--	--
	011_A	Oostgevel	215992,05	489189,95	1,50	63,39	--	--
	011_B	Oostgevel	215992,05	489189,95	4,50	64,18	--	--
	011_C	Oostgevel	215992,05	489189,95	7,50	64,14	--	--
	012_A	Oostgevel	215995,14	489185,10	1,50	60,89	--	--
	012_B	Oostgevel	215995,14	489185,10	4,50	64,04	--	--
	012_C	Oostgevel	215995,14	489185,10	7,50	63,96	--	--
	013_A	Westgevel	215976,47	489147,04	1,50	48,57	--	--
	013_B	Westgevel	215976,47	489147,04	4,50	48,49	--	--
	014_A	Westgevel	215972,22	489153,71	1,50	51,65	--	--
	014_B	Westgevel	215972,22	489153,71	4,50	47,58	--	--
	015_A	Westgevel	215968,07	489160,22	1,50	51,80	--	--
	015_B	Westgevel	215968,07	489160,22	4,50	49,70	--	--
	016_A	Noordgevel	215971,23	489167,01	1,50	54,62	--	--
	016_B	Noordgevel	215971,23	489167,01	4,50	57,56	--	--
	017_A	Oostgevel	215977,69	489165,94	1,50	61,09	--	--
	017_B	Oostgevel	215977,69	489165,94	4,50	61,49	--	--
	018_A	Oostgevel	215981,85	489159,42	1,50	61,63	--	--
	018_B	Oostgevel	215981,85	489159,42	4,50	62,56	--	--
	019_A	Oostgevel	215985,46	489153,75	1,50	61,90	--	--
	019_B	Oostgevel	215985,46	489153,75	4,50	64,01	--	--
	020_A	Zuidgevel	215983,62	489147,41	1,50	63,12	--	--
	020_B	Zuidgevel	215983,62	489147,41	4,50	62,02	--	--
	021_A	Zuidgevel	215950,16	489125,18	1,50	51,02	--	--
	021_B	Zuidgevel	215950,16	489125,18	4,50	52,31	--	--
	021_C	Zuidgevel	215950,16	489125,18	7,50	54,03	--	--
	022_A	Westgevel	215945,19	489128,46	1,50	50,37	--	--
	022_B	Westgevel	215945,19	489128,46	4,50	52,07	--	--
	022_C	Westgevel	215945,19	489128,46	7,50	47,13	--	--
	023_A	Westgevel	215945,03	489134,19	1,50	49,32	--	--
	023_B	Westgevel	215945,03	489134,19	4,50	50,96	--	--
	023_C	Westgevel	215945,03	489134,19	7,50	42,30	--	--
	024_A	Noordgevel	215951,26	489137,87	1,50	60,14	--	--
	024_B	Noordgevel	215951,26	489137,87	4,50	60,50	--	--
	024_C	Noordgevel	215951,26	489137,87	7,50	60,73	--	--
	025_A	Noordgevel	215956,41	489134,48	1,50	54,23	--	--
	025_B	Noordgevel	215956,41	489134,48	4,50	60,76	--	--
	025_C	Noordgevel	215956,41	489134,48	7,50	61,05	--	--
	026_A	Oostgevel	215955,65	489127,24	1,50	51,19	--	--
	026_B	Oostgevel	215955,65	489127,24	4,50	58,77	--	--
	026_C	Oostgevel	215955,65	489127,24	7,50	61,14	--	--
	027_A	Zuidgevel	215975,49	489203,58	1,50	56,96	--	--

Alle getoonde dB-waarden zijn A-gewogen

Rapport: Resultatentabel
 Model: IL12 - Industrie niet gezoneerd - AR incidenteel
 LAmx totaalresultaten voor toetspunten
 Groep: Representatieve bedrijfssituatie

Naam	Toetspunt	Omschrijving	X	Y	Hoogte	Dag	Avond	Nacht
	027_B	Zuidgevel	215975,49	489203,58	4,50	58,13	--	--
	028_A	Westgevel	215972,14	489209,63	1,50	41,63	--	--
	028_B	Westgevel	215972,14	489209,63	4,50	41,64	--	--
	029_A	Westgevel	215972,64	489217,11	1,50	45,04	--	--
	029_B	Westgevel	215972,64	489217,11	4,50	46,98	--	--
	030_A	Westgevel	215975,13	489224,16	1,50	40,86	--	--
	030_B	Westgevel	215975,13	489224,16	4,50	43,74	--	--
	031_A	Westgevel	215977,56	489231,03	1,50	40,53	--	--
	031_B	Westgevel	215977,56	489231,03	4,50	42,79	--	--
	032_A	Noordgevel	215983,73	489233,23	1,50	47,14	--	--
	032_B	Noordgevel	215983,73	489233,23	4,50	47,79	--	--
	033_A	Oostgevel	215988,07	489227,11	1,50	53,77	--	--
	033_B	Oostgevel	215988,07	489227,11	4,50	58,88	--	--
	034_A	Oostgevel	215985,62	489220,20	1,50	56,12	--	--
	034_B	Oostgevel	215985,62	489220,20	4,50	59,70	--	--
	035_A	Oostgevel	215983,15	489213,20	1,50	55,15	--	--
	035_B	Oostgevel	215983,15	489213,20	4,50	58,21	--	--
	036_A	Oostgevel	215982,54	489205,45	1,50	56,59	--	--
	036_B	Oostgevel	215982,54	489205,45	4,50	59,44	--	--
	037_A	Zuidgevel	215984,26	489234,96	1,50	43,22	--	--
	037_B	Zuidgevel	215984,26	489234,96	4,50	44,86	--	--
	038_A	Westgevel	215980,97	489240,50	1,50	39,80	--	--
	038_B	Westgevel	215980,97	489240,50	4,50	41,16	--	--
	039_A	Westgevel	215983,51	489247,72	1,50	35,74	--	--
	039_B	Westgevel	215983,51	489247,72	4,50	37,08	--	--
	040_A	Westgevel	215986,04	489254,88	1,50	35,62	--	--
	040_B	Westgevel	215986,04	489254,88	4,50	37,54	--	--
	041_A	Westgevel	215988,59	489262,12	1,50	38,06	--	--
	041_B	Westgevel	215988,59	489262,12	4,50	39,27	--	--
	042_A	Noordgevel	215994,58	489263,87	1,50	38,71	--	--
	042_B	Noordgevel	215994,58	489263,87	4,50	40,62	--	--
	043_A	Oostgevel	215998,86	489257,59	1,50	50,68	--	--
	043_B	Oostgevel	215998,86	489257,59	4,50	53,72	--	--
	044_A	Oostgevel	215996,54	489251,03	1,50	49,51	--	--
	044_B	Oostgevel	215996,54	489251,03	4,50	51,63	--	--
	045_A	Oostgevel	215994,05	489243,99	1,50	48,54	--	--
	045_B	Oostgevel	215994,05	489243,99	4,50	52,68	--	--
	046_A	Oostgevel	215991,52	489236,85	1,50	52,03	--	--
	046_B	Oostgevel	215991,52	489236,85	4,50	54,54	--	--
	047_A	Oostgevel	215966,95	489174,85	1,50	60,44	--	--
	047_B	Oostgevel	215966,95	489174,85	4,50	60,68	--	--
	047_C	Oostgevel	215966,95	489174,85	7,50	60,78	--	--
	048_A	Zuidgevel	215960,20	489173,20	1,50	48,71	--	--
	048_B	Zuidgevel	215960,20	489173,20	4,50	52,20	--	--
	048_C	Zuidgevel	215960,20	489173,20	7,50	53,27	--	--
	049_A	Zuidgevel	215956,13	489177,80	1,50	45,84	--	--
	049_B	Zuidgevel	215956,13	489177,80	4,50	48,18	--	--
	049_C	Zuidgevel	215956,13	489177,80	7,50	50,45	--	--
	050_A	Westgevel	215958,53	489184,33	1,50	47,99	--	--
	050_B	Westgevel	215958,53	489184,33	4,50	49,46	--	--
	050_C	Westgevel	215958,53	489184,33	7,50	51,02	--	--
	051_A	Noordgevel	215964,36	489185,39	1,50	56,38	--	--
	051_B	Noordgevel	215964,36	489185,39	4,50	57,50	--	--
	051_C	Noordgevel	215964,36	489185,39	7,50	59,20	--	--
	052_A	Noordgevel	215968,53	489180,70	1,50	56,95	--	--
	052_B	Noordgevel	215968,53	489180,70	4,50	59,67	--	--
	052_C	Noordgevel	215968,53	489180,70	7,50	60,17	--	--
	053_A	Oostgevel	215946,70	489188,76	1,50	48,88	--	--
	053_B	Oostgevel	215946,70	489188,76	4,50	50,42	--	--
	053_C	Oostgevel	215946,70	489188,76	7,50	52,09	--	--
	054_A	Zuidgevel	215941,56	489184,09	1,50	50,44	--	--
	054_B	Zuidgevel	215941,56	489184,09	4,50	52,04	--	--
	054_C	Zuidgevel	215941,56	489184,09	7,50	53,33	--	--
	055_A	Zuidgevel	215935,72	489186,15	1,50	50,27	--	--
	055_B	Zuidgevel	215935,72	489186,15	4,50	53,40	--	--
	055_C	Zuidgevel	215935,72	489186,15	7,50	55,21	--	--
	056_A	Westgevel	215934,60	489192,60	1,50	49,89	--	--
	056_B	Westgevel	215934,60	489192,60	4,50	48,85	--	--
	056_C	Westgevel	215934,60	489192,60	7,50	50,30	--	--
	057_A	Noordgevel	215939,39	489196,73	1,50	49,45	--	--
	057_B	Noordgevel	215939,39	489196,73	4,50	51,10	--	--

Alle getoonde dB-waarden zijn A-gewogen

Rapport: Resultatentabel
 Model: IL12 - Industrie niet gezoneerd - AR incidenteel
 LAmaz totaalresultaten voor toetspunten
 Groep: Representatieve bedrijfssituatie

Naam	Toetspunt	Omschrijving	X	Y	Hoogte	Dag	Avond	Nacht
	057_C	Noordgevel	215939,39	489196,73	7,50	52,51	--	--
	058_A	Noordgevel	215945,42	489194,59	1,50	49,40	--	--
	058_B	Noordgevel	215945,42	489194,59	4,50	50,86	--	--
	058_C	Noordgevel	215945,42	489194,59	7,50	52,24	--	--
	059_A	Oostgevel	215922,96	489196,63	1,50	45,33	--	--
	059_B	Oostgevel	215922,96	489196,63	4,50	47,26	--	--
	059_C	Oostgevel	215922,96	489196,63	7,50	49,85	--	--
	060_A	Zuidgevel	215918,12	489192,38	1,50	46,50	--	--
	060_B	Zuidgevel	215918,12	489192,38	4,50	57,24	--	--
	060_C	Zuidgevel	215918,12	489192,38	7,50	58,44	--	--
	061_A	Zuidgevel	215912,01	489194,54	1,50	49,05	--	--
	061_B	Zuidgevel	215912,01	489194,54	4,50	58,02	--	--
	061_C	Zuidgevel	215912,01	489194,54	7,50	58,22	--	--
	062_A	Westgevel	215911,03	489200,95	1,50	47,02	--	--
	062_B	Westgevel	215911,03	489200,95	4,50	46,74	--	--
	062_C	Westgevel	215911,03	489200,95	7,50	49,16	--	--
	063_A	Noordgevel	215916,06	489204,98	1,50	48,38	--	--
	063_B	Noordgevel	215916,06	489204,98	4,50	48,86	--	--
	063_C	Noordgevel	215916,06	489204,98	7,50	50,01	--	--
	064_A	Noordgevel	215921,79	489202,96	1,50	48,73	--	--
	064_B	Noordgevel	215921,79	489202,96	4,50	49,38	--	--
	064_C	Noordgevel	215921,79	489202,96	7,50	50,57	--	--
	065_A	Oostgevel	215899,65	489205,67	1,50	42,41	--	--
	065_B	Oostgevel	215899,65	489205,67	4,50	44,11	--	--
	065_C	Oostgevel	215899,65	489205,67	7,50	48,91	--	--
	066_A	Zuidgevel	215894,35	489200,76	1,50	52,50	--	--
	066_B	Zuidgevel	215894,35	489200,76	4,50	57,76	--	--
	066_C	Zuidgevel	215894,35	489200,76	7,50	57,65	--	--
	067_A	Zuidgevel	215888,55	489202,84	1,50	50,30	--	--
	067_B	Zuidgevel	215888,55	489202,84	4,50	58,95	--	--
	067_C	Zuidgevel	215888,55	489202,84	7,50	57,45	--	--
	068_A	Westgevel	215887,62	489209,75	1,50	48,96	--	--
	068_B	Westgevel	215887,62	489209,75	4,50	53,54	--	--
	068_C	Westgevel	215887,62	489209,75	7,50	39,35	--	--
	069_A	Noordgevel	215892,47	489213,32	1,50	47,21	--	--
	069_B	Noordgevel	215892,47	489213,32	4,50	47,63	--	--
	069_C	Noordgevel	215892,47	489213,32	7,50	48,63	--	--
	070_A	Noordgevel	215898,17	489211,31	1,50	47,28	--	--
	070_B	Noordgevel	215898,17	489211,31	4,50	47,41	--	--
	070_C	Noordgevel	215898,17	489211,31	7,50	49,94	--	--
	071_A	Zuidgevel	215955,23	489222,72	1,50	50,85	--	--
	071_B	Zuidgevel	215955,23	489222,72	4,50	51,56	--	--
	071_C	Zuidgevel	215955,23	489222,72	7,50	55,86	--	--
	072_A	Zuidgevel	215950,80	489219,01	1,50	49,49	--	--
	072_B	Zuidgevel	215950,80	489219,01	4,50	50,49	--	--
	072_C	Zuidgevel	215950,80	489219,01	7,50	54,66	--	--
	073_A	Zuidgevel	215944,99	489221,06	1,50	47,61	--	--
	073_B	Zuidgevel	215944,99	489221,06	4,50	48,51	--	--
	073_C	Zuidgevel	215944,99	489221,06	7,50	53,63	--	--
	074_A	Zuidgevel	215939,81	489222,89	1,50	48,35	--	--
	074_B	Zuidgevel	215939,81	489222,89	4,50	48,99	--	--
	074_C	Zuidgevel	215939,81	489222,89	7,50	53,19	--	--
	075_A	Zuidgevel	215934,45	489224,78	1,50	48,69	--	--
	075_B	Zuidgevel	215934,45	489224,78	4,50	50,42	--	--
	075_C	Zuidgevel	215934,45	489224,78	7,50	54,16	--	--
	076_A	Zuidgevel	215928,73	489226,81	1,50	46,37	--	--
	076_B	Zuidgevel	215928,73	489226,81	4,50	50,00	--	--
	076_C	Zuidgevel	215928,73	489226,81	7,50	54,30	--	--
	077_A	Westgevel	215927,74	489232,53	1,50	47,65	--	--
	077_B	Westgevel	215927,74	489232,53	4,50	47,90	--	--
	077_C	Westgevel	215927,74	489232,53	7,50	48,88	--	--
	078_A	Noordgevel	215932,23	489236,39	1,50	37,69	--	--
	078_B	Noordgevel	215932,23	489236,39	4,50	40,12	--	--
	078_C	Noordgevel	215932,23	489236,39	7,50	43,74	--	--
	079_A	Noordgevel	215937,58	489234,50	1,50	37,73	--	--
	079_B	Noordgevel	215937,58	489234,50	4,50	40,38	--	--
	079_C	Noordgevel	215937,58	489234,50	7,50	43,82	--	--
	080_A	Noordgevel	215943,01	489232,58	1,50	37,84	--	--
	080_B	Noordgevel	215943,01	489232,58	4,50	40,70	--	--
	080_C	Noordgevel	215943,01	489232,58	7,50	44,07	--	--
	081_A	Noordgevel	215948,30	489230,71	1,50	39,64	--	--

Alle getoonde dB-waarden zijn A-gewogen

Rapport: Resultatentabel
 Model: IL12 - Industrie niet gezoneerd - AR incidenteel
 LAmx totaalresultaten voor toetspunten
 Groep: Representatieve bedrijfssituatie

Naam	Toetspunt	Omschrijving	X	Y	Hoogte	Dag	Avond	Nacht
081_B	Noordgevel	215948,30	489230,71	4,50	41,11	--	--	--
081_C	Noordgevel	215948,30	489230,71	7,50	44,39	--	--	--
082_A	Oostgevel	215954,12	489228,65	1,50	41,51	--	--	--
082_B	Oostgevel	215954,12	489228,65	4,50	44,11	--	--	--
082_C	Oostgevel	215954,12	489228,65	7,50	47,24	--	--	--
083_A	Oostgevel	215920,02	489235,33	1,50	38,71	--	--	--
083_B	Oostgevel	215920,02	489235,33	4,50	38,83	--	--	--
083_C	Oostgevel	215920,02	489235,33	7,50	44,47	--	--	--
084_A	Zuidgevel	215914,52	489231,85	1,50	48,24	--	--	--
084_B	Zuidgevel	215914,52	489231,85	4,50	49,11	--	--	--
084_C	Zuidgevel	215914,52	489231,85	7,50	54,25	--	--	--
085_A	Zuidgevel	215909,23	489233,73	1,50	50,38	--	--	--
085_B	Zuidgevel	215909,23	489233,73	4,50	51,05	--	--	--
085_C	Zuidgevel	215909,23	489233,73	7,50	54,12	--	--	--
086_A	Zuidgevel	215904,04	489234,87	1,50	50,08	--	--	--
086_B	Zuidgevel	215904,04	489234,87	4,50	50,61	--	--	--
086_C	Zuidgevel	215904,04	489234,87	7,50	54,03	--	--	--
087_A	Zuidgevel	215898,33	489235,69	1,50	50,20	--	--	--
087_B	Zuidgevel	215898,33	489235,69	4,50	54,10	--	--	--
087_C	Zuidgevel	215898,33	489235,69	7,50	53,91	--	--	--
088_A	Westgevel	215895,79	489239,64	1,50	45,01	--	--	--
088_B	Westgevel	215895,79	489239,64	4,50	45,14	--	--	--
088_C	Westgevel	215895,79	489239,64	7,50	39,34	--	--	--
089_A	Noordgevel	215899,52	489245,78	1,50	37,79	--	--	--
089_B	Noordgevel	215899,52	489245,78	4,50	44,77	--	--	--
089_C	Noordgevel	215899,52	489245,78	7,50	45,91	--	--	--
090_A	Noordgevel	215905,95	489244,88	1,50	38,70	--	--	--
090_B	Noordgevel	215905,95	489244,88	4,50	45,09	--	--	--
090_C	Noordgevel	215905,95	489244,88	7,50	46,42	--	--	--
091_A	Noordgevel	215912,32	489243,43	1,50	39,03	--	--	--
091_B	Noordgevel	215912,32	489243,43	4,50	45,36	--	--	--
091_C	Noordgevel	215912,32	489243,43	7,50	47,02	--	--	--
092_A	Noordgevel	215918,83	489241,13	1,50	38,03	--	--	--
092_B	Noordgevel	215918,83	489241,13	4,50	45,31	--	--	--
092_C	Noordgevel	215918,83	489241,13	7,50	44,10	--	--	--
093_A	Oostgevel	215970,08	489264,72	1,50	41,98	--	--	--
093_B	Oostgevel	215970,08	489264,72	4,50	45,16	--	--	--
094_A	Zuidgevel	215965,70	489260,91	1,50	46,63	--	--	--
094_B	Zuidgevel	215965,70	489260,91	4,50	47,70	--	--	--
095_A	Zuidgevel	215960,14	489262,88	1,50	47,90	--	--	--
095_B	Zuidgevel	215960,14	489262,88	4,50	49,09	--	--	--
096_A	Zuidgevel	215954,49	489264,88	1,50	43,48	--	--	--
096_B	Zuidgevel	215954,49	489264,88	4,50	44,53	--	--	--
097_A	Zuidgevel	215949,23	489266,74	1,50	44,03	--	--	--
097_B	Zuidgevel	215949,23	489266,74	4,50	44,99	--	--	--
098_A	Zuidgevel	215943,69	489268,70	1,50	44,93	--	--	--
098_B	Zuidgevel	215943,69	489268,70	4,50	46,13	--	--	--
099_A	Westgevel	215942,59	489274,54	1,50	34,13	--	--	--
099_B	Westgevel	215942,59	489274,54	4,50	44,86	--	--	--
100_A	Noordgevel	215947,20	489278,27	1,50	36,65	--	--	--
100_B	Noordgevel	215947,20	489278,27	4,50	34,09	--	--	--
101_A	Noordgevel	215952,52	489276,39	1,50	38,96	--	--	--
101_B	Noordgevel	215952,52	489276,39	4,50	34,18	--	--	--
102_A	Noordgevel	215957,96	489274,47	1,50	34,36	--	--	--
102_B	Noordgevel	215957,96	489274,47	4,50	34,30	--	--	--
103_A	Noordgevel	215963,02	489272,68	1,50	36,37	--	--	--
103_B	Noordgevel	215963,02	489272,68	4,50	34,42	--	--	--
104_A	Noordgevel	215968,87	489270,61	1,50	34,59	--	--	--
104_B	Noordgevel	215968,87	489270,61	4,50	34,54	--	--	--
105_A	Zuidgevel	215926,14	489273,31	1,50	43,92	--	--	--
105_B	Zuidgevel	215926,14	489273,31	4,50	53,77	--	--	--
106_A	Westgevel	215922,51	489277,79	1,50	39,17	--	--	--
106_B	Westgevel	215922,51	489277,79	4,50	42,88	--	--	--
107_A	Westgevel	215924,39	489283,10	1,50	38,98	--	--	--
107_B	Westgevel	215924,39	489283,10	4,50	43,44	--	--	--
108_A	Westgevel	215926,34	489288,59	1,50	38,86	--	--	--
108_B	Westgevel	215926,34	489288,59	4,50	43,34	--	--	--
109_A	Westgevel	215928,30	489294,12	1,50	39,67	--	--	--
109_B	Westgevel	215928,30	489294,12	4,50	43,24	--	--	--
110_A	Westgevel	215930,22	489299,55	1,50	37,18	--	--	--
110_B	Westgevel	215930,22	489299,55	4,50	36,88	--	--	--

Alle getoonde dB-waarden zijn A-gewogen

Rapport: Resultatentabel
 Model: IL12 - Industrie niet gezoneerd - AR incidenteel
 LAmaz totaalresultaten voor toetspunten
 Groep: Representatieve bedrijfssituatie

Naam	Toetspunt	Omschrijving	X	Y	Hoogte	Dag	Avond	Nacht
	111_A	Westgevel	215932,09	489304,83	1,50	36,95	--	--
	111_B	Westgevel	215932,09	489304,83	4,50	41,90	--	--
	112_A	Westgevel	215934,00	489310,20	1,50	42,08	--	--
	112_B	Westgevel	215934,00	489310,20	4,50	43,16	--	--
	113_A	Noordgevel	215939,96	489311,47	1,50	42,60	--	--
	113_B	Noordgevel	215939,96	489311,47	4,50	43,39	--	--
	114_A	Oostgevel	215943,55	489306,65	1,50	42,62	--	--
	114_B	Oostgevel	215943,55	489306,65	4,50	45,47	--	--
	115_A	Oostgevel	215941,61	489301,17	1,50	38,71	--	--
	115_B	Oostgevel	215941,61	489301,17	4,50	44,03	--	--
	116_A	Oostgevel	215939,74	489295,87	1,50	38,52	--	--
	116_B	Oostgevel	215939,74	489295,87	4,50	42,55	--	--
	117_A	Oostgevel	215937,79	489290,37	1,50	36,82	--	--
	117_B	Oostgevel	215937,79	489290,37	4,50	38,04	--	--
	118_A	Oostgevel	215935,91	489285,06	1,50	34,89	--	--
	118_B	Oostgevel	215935,91	489285,06	4,50	36,20	--	--
	119_A	Oostgevel	215933,97	489279,58	1,50	36,43	--	--
	119_B	Oostgevel	215933,97	489279,58	4,50	41,51	--	--
	120_A	Oostgevel	215932,16	489274,46	1,50	44,16	--	--
	120_B	Oostgevel	215932,16	489274,46	4,50	49,14	--	--
	121_A	Zuidgevel	215889,54	489271,67	1,50	41,29	--	--
	121_B	Zuidgevel	215889,54	489271,67	4,50	43,24	--	--
	122_A	Zuidgevel	215886,20	489275,53	1,50	35,89	--	--
	122_B	Zuidgevel	215886,20	489275,53	4,50	38,41	--	--
	123_A	Westgevel	215888,13	489280,98	1,50	34,91	--	--
	123_B	Westgevel	215888,13	489280,98	4,50	36,22	--	--
	124_A	Westgevel	215889,79	489285,65	1,50	32,68	--	--
	124_B	Westgevel	215889,79	489285,65	4,50	37,48	--	--
	125_A	Westgevel	215891,49	489290,44	1,50	32,62	--	--
	125_B	Westgevel	215891,49	489290,44	4,50	37,40	--	--
	126_A	Westgevel	215892,97	489294,61	1,50	33,14	--	--
	126_B	Westgevel	215892,97	489294,61	4,50	37,72	--	--
	127_A	Noordgevel	215898,07	489295,90	1,50	38,80	--	--
	127_B	Noordgevel	215898,07	489295,90	4,50	39,34	--	--
	128_A	Oostgevel	215901,73	489291,87	1,50	47,74	--	--
	128_B	Oostgevel	215901,73	489291,87	4,50	52,91	--	--
	129_A	Oostgevel	215900,02	489287,05	1,50	47,71	--	--
	129_B	Oostgevel	215900,02	489287,05	4,50	52,95	--	--
	130_A	Oostgevel	215898,41	489282,48	1,50	47,85	--	--
	130_B	Oostgevel	215898,41	489282,48	4,50	53,01	--	--
	131_A	Oostgevel	215896,69	489277,63	1,50	47,45	--	--
	131_B	Oostgevel	215896,69	489277,63	4,50	52,83	--	--
	132_A	Oostgevel	215894,99	489272,84	1,50	44,42	--	--
	132_B	Oostgevel	215894,99	489272,84	4,50	46,57	--	--
	133_A	Zuidgevel	215863,84	489280,76	1,50	40,74	--	--
	133_B	Zuidgevel	215863,84	489280,76	4,50	43,39	--	--
	134_A	Zuidgevel	215860,94	489285,09	1,50	32,05	--	--
	134_B	Zuidgevel	215860,94	489285,09	4,50	32,00	--	--
	135_A	Westgevel	215862,53	489289,59	1,50	31,89	--	--
	135_B	Westgevel	215862,53	489289,59	4,50	31,92	--	--
	136_A	Westgevel	215864,31	489294,63	1,50	31,85	--	--
	136_B	Westgevel	215864,31	489294,63	4,50	31,87	--	--
	137_A	Westgevel	215865,97	489299,33	1,50	31,80	--	--
	137_B	Westgevel	215865,97	489299,33	4,50	31,82	--	--
	138_A	Westgevel	215867,65	489304,08	1,50	32,83	--	--
	138_B	Westgevel	215867,65	489304,08	4,50	33,89	--	--
	139_A	Noordgevel	215872,53	489304,95	1,50	37,60	--	--
	139_B	Noordgevel	215872,53	489304,95	4,50	39,17	--	--
	140_A	Oostgevel	215876,29	489300,92	1,50	36,77	--	--
	140_B	Oostgevel	215876,29	489300,92	4,50	43,38	--	--
	141_A	Oostgevel	215874,51	489295,89	1,50	36,89	--	--
	141_B	Oostgevel	215874,51	489295,89	4,50	43,61	--	--
	142_A	Oostgevel	215872,88	489291,27	1,50	35,38	--	--
	142_B	Oostgevel	215872,88	489291,27	4,50	41,15	--	--
	143_A	Oostgevel	215871,16	489286,41	1,50	38,01	--	--
	143_B	Oostgevel	215871,16	489286,41	4,50	41,96	--	--
	144_A	Oostgevel	215869,52	489281,78	1,50	35,45	--	--
	144_B	Oostgevel	215869,52	489281,78	4,50	42,94	--	--
	145_A	Zuidgevel	215898,89	489314,66	1,50	36,49	--	--
	145_B	Zuidgevel	215898,89	489314,66	4,50	41,91	--	--
	145_C	Zuidgevel	215898,89	489314,66	7,50	52,03	--	--

Alle getoonde dB-waarden zijn A-gewogen

Rapport: Resultatentabel
 Model: IL12 - Industrie niet gezoneerd - AR incidenteel
 LAmx totaalresultaten voor toetspunten
 Groep: Representatieve bedrijfssituatie

Naam	Toetspunt	Omschrijving	X	Y	Hoogte	Dag	Avond	Nacht
146_A	Zuidgevel	215891,27	489317,36	1,50	37,15	--	--	--
146_B	Zuidgevel	215891,27	489317,36	4,50	44,15	--	--	--
146_C	Zuidgevel	215891,27	489317,36	7,50	51,98	--	--	--
147_A	Zuidgevel	215884,17	489319,87	1,50	38,58	--	--	--
147_B	Zuidgevel	215884,17	489319,87	4,50	47,68	--	--	--
147_C	Zuidgevel	215884,17	489319,87	7,50	51,97	--	--	--
148_A	Zuidgevel	215876,88	489322,45	1,50	42,44	--	--	--
148_B	Zuidgevel	215876,88	489322,45	4,50	51,55	--	--	--
148_C	Zuidgevel	215876,88	489322,45	7,50	51,93	--	--	--
149_A	Noordgevel	215874,95	489329,20	1,50	31,47	--	--	--
149_B	Noordgevel	215874,95	489329,20	4,50	31,40	--	--	--
149_C	Noordgevel	215874,95	489329,20	7,50	33,13	--	--	--
150_A	Noordgevel	215878,06	489337,99	1,50	31,37	--	--	--
150_B	Noordgevel	215878,06	489337,99	4,50	31,39	--	--	--
150_C	Noordgevel	215878,06	489337,99	7,50	32,55	--	--	--
151_A	Westgevel	215880,53	489344,98	1,50	31,37	--	--	--
151_B	Westgevel	215880,53	489344,98	4,50	31,32	--	--	--
151_C	Westgevel	215880,53	489344,98	7,50	31,71	--	--	--
152_A	Westgevel	215885,54	489354,29	1,50	31,33	--	--	--
152_B	Westgevel	215885,54	489354,29	4,50	31,20	--	--	--
152_C	Westgevel	215885,54	489354,29	7,50	31,37	--	--	--
153_A	Westgevel	215890,97	489359,81	1,50	31,17	--	--	--
153_B	Westgevel	215890,97	489359,81	4,50	31,13	--	--	--
153_C	Westgevel	215890,97	489359,81	7,50	31,11	--	--	--
154_A	Noordoostgevel	215895,63	489360,81	1,50	45,85	--	--	--
154_B	Noordoostgevel	215895,63	489360,81	4,50	46,26	--	--	--
154_C	Noordoostgevel	215895,63	489360,81	7,50	46,21	--	--	--
155_A	Noordoostgevel	215899,43	489357,07	1,50	46,05	--	--	--
155_B	Noordoostgevel	215899,43	489357,07	4,50	46,47	--	--	--
155_C	Noordoostgevel	215899,43	489357,07	7,50	46,44	--	--	--
155_D	Noordoostgevel	215899,43	489357,07	10,50	44,73	--	--	--
155_E	Noordoostgevel	215899,43	489357,07	13,50	45,32	--	--	--
155_F	Noordoostgevel	215899,43	489357,07	16,50	45,91	--	--	--
156_A	Noordoostgevel	215904,35	489352,24	1,50	46,35	--	--	--
156_B	Noordoostgevel	215904,35	489352,24	4,50	46,73	--	--	--
156_C	Noordoostgevel	215904,35	489352,24	7,50	46,76	--	--	--
156_D	Noordoostgevel	215904,35	489352,24	10,50	45,98	--	--	--
156_E	Noordoostgevel	215904,35	489352,24	13,50	46,17	--	--	--
156_F	Noordoostgevel	215904,35	489352,24	16,50	46,73	--	--	--
157_A	Oostgevel	215905,93	489346,35	1,50	44,06	--	--	--
157_B	Oostgevel	215905,93	489346,35	4,50	44,52	--	--	--
157_C	Oostgevel	215905,93	489346,35	7,50	47,33	--	--	--
157_D	Oostgevel	215905,93	489346,35	10,50	49,53	--	--	--
157_E	Oostgevel	215905,93	489346,35	13,50	51,97	--	--	--
157_F	Oostgevel	215905,93	489346,35	16,50	52,42	--	--	--
158_A	Zuidwestgevel	215901,19	489346,22	1,50	36,07	--	--	--
158_B	Zuidwestgevel	215901,19	489346,22	4,50	42,36	--	--	--
158_C	Zuidwestgevel	215901,19	489346,22	7,50	48,39	--	--	--
158_D	Zuidwestgevel	215901,19	489346,22	10,50	51,45	--	--	--
158_E	Zuidwestgevel	215901,19	489346,22	13,50	51,92	--	--	--
158_F	Zuidwestgevel	215901,19	489346,22	16,50	52,32	--	--	--
159_A	Zuidoostgevel	215898,77	489348,06	1,50	36,44	--	--	--
159_B	Zuidoostgevel	215898,77	489348,06	4,50	45,11	--	--	--
159_C	Zuidoostgevel	215898,77	489348,06	7,50	48,57	--	--	--
159_D	Zuidoostgevel	215898,77	489348,06	10,50	51,46	--	--	--
159_E	Zuidoostgevel	215898,77	489348,06	13,50	51,83	--	--	--
159_F	Zuidoostgevel	215898,77	489348,06	16,50	52,23	--	--	--
160_A	Zuidoostgevel	215896,46	489345,71	1,50	39,69	--	--	--
160_B	Zuidoostgevel	215896,46	489345,71	4,50	44,32	--	--	--
160_C	Zuidoostgevel	215896,46	489345,71	7,50	50,23	--	--	--
160_D	Zuidoostgevel	215896,46	489345,71	10,50	51,68	--	--	--
160_E	Zuidoostgevel	215896,46	489345,71	13,50	51,84	--	--	--
160_F	Zuidoostgevel	215896,46	489345,71	16,50	52,23	--	--	--
161_A	Zuidwestgevel	215893,54	489344,88	1,50	37,88	--	--	--
161_B	Zuidwestgevel	215893,54	489344,88	4,50	44,59	--	--	--
161_C	Zuidwestgevel	215893,54	489344,88	7,50	51,73	--	--	--
161_D	Zuidwestgevel	215893,54	489344,88	10,50	51,69	--	--	--
161_E	Zuidwestgevel	215893,54	489344,88	13,50	51,81	--	--	--
161_F	Zuidwestgevel	215893,54	489344,88	16,50	52,20	--	--	--
162_A	Oostgevel	215891,49	489342,37	1,50	33,66	--	--	--
162_B	Oostgevel	215891,49	489342,37	4,50	37,30	--	--	--

Alle getoonde dB-waarden zijn A-gewogen

Rapport: Resultatentabel
 Model: IL12 - Industrie niet gezoneerd - AR incidenteel
 LAmaz totaalresultaten voor toetspunten
 Groep: Representatieve bedrijfssituatie

Naam								
Toetspunt	Omschrijving	X	Y	Hoogte	Dag	Avond	Nacht	
162_C	Oostgevel	215891,49	489342,37	7,50	44,18	--	--	
162_D	Oostgevel	215891,49	489342,37	10,50	51,65	--	--	
162_E	Oostgevel	215891,49	489342,37	13,50	51,85	--	--	
163_A	Oostgevel	215889,90	489337,85	1,50	32,19	--	--	
163_B	Oostgevel	215889,90	489337,85	4,50	32,97	--	--	
163_C	Oostgevel	215889,90	489337,85	7,50	42,32	--	--	
163_D	Oostgevel	215889,90	489337,85	10,50	51,68	--	--	
163_E	Oostgevel	215889,90	489337,85	13,50	51,91	--	--	
164_A	Oostgevel	215888,60	489334,18	1,50	31,75	--	--	
164_B	Oostgevel	215888,60	489334,18	4,50	31,91	--	--	
164_C	Oostgevel	215888,60	489334,18	7,50	40,10	--	--	
164_D	Oostgevel	215888,60	489334,18	10,50	51,70	--	--	
164_E	Oostgevel	215888,60	489334,18	13,50	51,95	--	--	
165_A	Noordgevel	215890,10	489329,76	1,50	31,75	--	--	
165_B	Noordgevel	215890,10	489329,76	4,50	31,77	--	--	
165_C	Noordgevel	215890,10	489329,76	7,50	32,73	--	--	
166_A	Noordgevel	215895,30	489327,92	1,50	31,88	--	--	
166_B	Noordgevel	215895,30	489327,92	4,50	31,90	--	--	
166_C	Noordgevel	215895,30	489327,92	7,50	32,77	--	--	
167_A	Noordgevel	215902,21	489325,48	1,50	32,07	--	--	
167_B	Noordgevel	215902,21	489325,48	4,50	32,07	--	--	
167_C	Noordgevel	215902,21	489325,48	7,50	32,89	--	--	
168_A	Oostgevel	215904,46	489318,39	1,50	36,06	--	--	
168_B	Oostgevel	215904,46	489318,39	4,50	40,90	--	--	
168_C	Oostgevel	215904,46	489318,39	7,50	52,08	--	--	
169_D	Zuidgevel	215883,34	489331,95	10,50	51,65	--	--	
169_E	Zuidgevel	215883,34	489331,95	13,50	51,87	--	--	
170_D	Westgevel	215884,01	489344,24	10,50	31,45	--	--	
170_D	Westgevel	215880,99	489335,76	10,50	32,68	--	--	
170_E	Westgevel	215884,01	489344,24	13,50	32,64	--	--	
170_E	Westgevel	215880,99	489335,76	13,50	34,37	--	--	
171_D	Westgevel	215882,32	489339,49	10,50	31,67	--	--	
171_E	Westgevel	215882,32	489339,49	13,50	32,99	--	--	
172_D	Westgevel	215884,01	489344,24	10,50	31,45	--	--	
172_E	Westgevel	215884,01	489344,24	13,50	32,64	--	--	
173_A	Westgevel	215885,66	489349,04	1,50	--	--	--	
173_B	Westgevel	215885,66	489349,04	4,50	--	--	--	
173_C	Westgevel	215885,66	489349,04	7,50	--	--	--	
173_D	Westgevel	215885,66	489349,04	10,50	31,37	--	--	
173_E	Westgevel	215885,66	489349,04	13,50	32,51	--	--	
173_F	Westgevel	215885,66	489349,04	16,50	36,96	--	--	
174_A	Noordwestgevel	215887,12	489351,43	1,50	--	--	--	
174_B	Noordwestgevel	215887,12	489351,43	4,50	--	--	--	
174_C	Noordwestgevel	215887,12	489351,43	7,50	--	--	--	
174_D	Noordwestgevel	215887,12	489351,43	10,50	31,34	--	--	
174_E	Noordwestgevel	215887,12	489351,43	13,50	32,08	--	--	
174_F	Noordwestgevel	215887,12	489351,43	16,50	33,83	--	--	
175_A	Noordwestgevel	215892,74	489356,73	1,50	--	--	--	
175_B	Noordwestgevel	215892,74	489356,73	4,50	--	--	--	
175_C	Noordwestgevel	215892,74	489356,73	7,50	--	--	--	
175_D	Noordwestgevel	215892,74	489356,73	10,50	31,36	--	--	
175_E	Noordwestgevel	215892,74	489356,73	13,50	31,61	--	--	
175_F	Noordwestgevel	215892,74	489356,73	16,50	33,19	--	--	
176_F	Zuidgevel	215888,83	489346,55	16,50	52,08	--	--	

Rapport: Resultatentabel
Model: IL12 - Industrie niet gezondeerd - AR incidenteel
LAmx totaalresultaten voor toetspunten
Groep: Direct

Naam	Toetspunt	Omschrijving	X	Y	Hoogte	Dag	Avond	Nacht
001_A	Oostgevel	216043,38	489216,99	1,50	67,45	67,44	67,44	
001_B	Oostgevel	216043,38	489216,99	4,50	67,59	67,58	67,58	
001_C	Oostgevel	216043,38	489216,99	7,50	67,43	67,42	67,42	
002_A	Oostgevel	216041,69	489211,40	1,50	68,64	68,63	68,63	
002_B	Oostgevel	216041,69	489211,40	4,50	68,75	68,74	68,74	
002_C	Oostgevel	216041,69	489211,40	7,50	68,54	68,53	68,53	
003_A	Zuidgevel	216035,19	489209,99	1,50	63,83	63,83	63,83	
003_B	Zuidgevel	216035,19	489209,99	4,50	68,10	68,10	68,10	
003_C	Zuidgevel	216035,19	489209,99	7,50	67,99	67,99	67,99	
004_A	Westgevel	216030,96	489214,60	1,50	59,03	59,03	59,03	
004_B	Westgevel	216030,96	489214,60	4,50	60,67	60,67	60,67	
004_C	Westgevel	216030,96	489214,60	7,50	60,71	60,71	60,71	
005_A	Westgevel	216032,80	489220,65	1,50	57,07	57,07	57,07	
005_B	Westgevel	216032,80	489220,65	4,50	59,62	59,62	59,62	
005_C	Westgevel	216032,80	489220,65	7,50	59,59	59,59	59,59	
006_A	Noordgevel	216038,71	489222,19	1,50	49,49	48,64	48,64	
006_B	Noordgevel	216038,71	489222,19	4,50	51,36	50,05	50,05	
006_C	Noordgevel	216038,71	489222,19	7,50	51,79	50,33	50,33	
007_A	Zuidgevel	215991,01	489178,59	1,50	62,72	62,71	62,71	
007_B	Zuidgevel	215991,01	489178,59	4,50	64,73	64,72	64,72	
007_C	Zuidgevel	215991,01	489178,59	7,50	64,68	64,67	64,67	
008_A	Westgevel	215985,89	489178,77	1,50	57,80	55,98	55,98	
008_B	Westgevel	215985,89	489178,77	4,50	58,44	58,44	58,44	
008_C	Westgevel	215985,89	489178,77	7,50	58,49	58,48	58,48	
009_A	Westgevel	215982,42	489184,21	1,50	57,49	55,08	55,08	
009_B	Westgevel	215982,42	489184,21	4,50	57,78	57,78	57,78	
009_C	Westgevel	215982,42	489184,21	7,50	57,79	57,78	57,78	
010_A	Noordgevel	215985,04	489189,83	1,50	50,06	50,04	50,04	
010_B	Noordgevel	215985,04	489189,83	4,50	52,49	52,47	52,47	
010_C	Noordgevel	215985,04	489189,83	7,50	52,34	52,32	52,32	
011_A	Oostgevel	215992,05	489189,95	1,50	63,39	63,38	63,38	
011_B	Oostgevel	215992,05	489189,95	4,50	64,18	64,18	64,18	
011_C	Oostgevel	215992,05	489189,95	7,50	64,14	64,14	64,14	
012_A	Oostgevel	215995,14	489185,10	1,50	60,89	60,88	60,88	
012_B	Oostgevel	215995,14	489185,10	4,50	64,04	64,04	64,04	
012_C	Oostgevel	215995,14	489185,10	7,50	63,96	63,96	63,96	
013_A	Westgevel	215976,47	489147,04	1,50	48,57	48,57	48,57	
013_B	Westgevel	215976,47	489147,04	4,50	48,49	42,74	42,74	
014_A	Westgevel	215972,22	489153,71	1,50	51,65	51,65	51,65	
014_B	Westgevel	215972,22	489153,71	4,50	47,58	43,38	43,38	
015_A	Westgevel	215968,07	489160,22	1,50	51,80	47,73	47,73	
015_B	Westgevel	215968,07	489160,22	4,50	49,70	43,60	43,60	
016_A	Noordgevel	215971,23	489167,01	1,50	54,62	54,61	54,61	
016_B	Noordgevel	215971,23	489167,01	4,50	57,56	57,56	57,56	
017_A	Oostgevel	215977,69	489165,94	1,50	61,09	58,70	58,70	
017_B	Oostgevel	215977,69	489165,94	4,50	61,49	61,49	61,49	
018_A	Oostgevel	215981,85	489159,42	1,50	61,63	59,74	59,74	
018_B	Oostgevel	215981,85	489159,42	4,50	62,56	62,56	62,56	
019_A	Oostgevel	215985,46	489153,75	1,50	61,90	61,58	61,58	
019_B	Oostgevel	215985,46	489153,75	4,50	64,01	64,01	64,01	
020_A	Zuidgevel	215983,62	489147,41	1,50	63,12	59,40	59,40	
020_B	Zuidgevel	215983,62	489147,41	4,50	62,02	62,01	62,01	
021_A	Zuidgevel	215950,16	489125,18	1,50	51,02	38,47	38,47	
021_B	Zuidgevel	215950,16	489125,18	4,50	52,31	46,24	46,24	
021_C	Zuidgevel	215950,16	489125,18	7,50	54,03	38,74	38,74	
022_A	Westgevel	215945,19	489128,46	1,50	50,37	33,55	33,55	
022_B	Westgevel	215945,19	489128,46	4,50	52,07	35,06	35,06	
022_C	Westgevel	215945,19	489128,46	7,50	47,13	37,73	37,73	
023_A	Westgevel	215945,03	489134,19	1,50	49,32	33,26	33,26	
023_B	Westgevel	215945,03	489134,19	4,50	50,96	35,17	35,17	
023_C	Westgevel	215945,03	489134,19	7,50	42,30	39,67	39,67	
024_A	Noordgevel	215951,26	489137,87	1,50	60,14	47,43	47,43	
024_B	Noordgevel	215951,26	489137,87	4,50	60,50	49,86	49,86	
024_C	Noordgevel	215951,26	489137,87	7,50	60,73	55,24	55,24	
025_A	Noordgevel	215956,41	489134,48	1,50	54,23	51,43	51,43	
025_B	Noordgevel	215956,41	489134,48	4,50	60,76	51,89	51,89	
025_C	Noordgevel	215956,41	489134,48	7,50	61,05	57,28	57,28	
026_A	Oostgevel	215955,65	489127,24	1,50	51,19	42,09	42,09	
026_B	Oostgevel	215955,65	489127,24	4,50	58,77	56,41	56,41	
026_C	Oostgevel	215955,65	489127,24	7,50	61,14	56,95	56,95	
027_A	Zuidgevel	215975,49	489203,58	1,50	56,96	54,20	54,20	

Alle getoonde dB-waarden zijn A-gewogen

Rapport: Resultatentabel
Model: IL12 - Industrie niet gezondeerd - AR incidenteel
LAmaz totaalresultaten voor toetspunten
Groep: Direct

Naam	Toetspunt	Omschrijving	X	Y	Hoogte	Dag	Avond	Nacht
027_B	Zuidgevel	215975,49	489203,58	4,50	58,13	58,13	58,13	
028_A	Westgevel	215972,14	489209,63	1,50	41,66	41,66	41,66	
028_B	Westgevel	215972,14	489209,63	4,50	41,64	41,37	41,37	
029_A	Westgevel	215972,64	489217,11	1,50	45,04	44,78	44,78	
029_B	Westgevel	215972,64	489217,11	4,50	46,98	46,96	46,96	
030_A	Westgevel	215975,13	489224,16	1,50	40,86	39,54	39,54	
030_B	Westgevel	215975,13	489224,16	4,50	43,74	43,13	43,13	
031_A	Westgevel	215977,56	489231,03	1,50	40,53	38,59	38,59	
031_B	Westgevel	215977,56	489231,03	4,50	42,79	41,09	41,09	
032_A	Noordgevel	215983,73	489233,23	1,50	47,14	45,28	45,28	
032_B	Noordgevel	215983,73	489233,23	4,50	47,80	47,80	47,80	
033_A	Oostgevel	215988,07	489227,11	1,50	53,77	51,87	51,87	
033_B	Oostgevel	215988,07	489227,11	4,50	58,88	58,88	58,88	
034_A	Oostgevel	215985,62	489220,20	1,50	56,12	55,50	55,50	
034_B	Oostgevel	215985,62	489220,20	4,50	59,70	59,70	59,70	
035_A	Oostgevel	215983,15	489213,20	1,50	55,15	55,15	55,15	
035_B	Oostgevel	215983,15	489213,20	4,50	58,21	58,21	58,21	
036_A	Oostgevel	215982,54	489205,45	1,50	56,59	56,56	56,56	
036_B	Oostgevel	215982,54	489205,45	4,50	59,44	59,44	59,44	
037_A	Zuidgevel	215984,26	489234,96	1,50	43,22	42,33	42,33	
037_B	Zuidgevel	215984,26	489234,96	4,50	44,86	44,53	44,53	
038_A	Westgevel	215980,97	489240,50	1,50	39,80	35,71	35,71	
038_B	Westgevel	215980,97	489240,50	4,50	41,16	37,48	37,48	
039_A	Westgevel	215983,51	489247,72	1,50	35,74	35,13	35,13	
039_B	Westgevel	215983,51	489247,72	4,50	37,08	36,58	36,58	
040_A	Westgevel	215986,04	489254,88	1,50	35,62	34,87	34,87	
040_B	Westgevel	215986,04	489254,88	4,50	37,54	36,63	36,63	
041_A	Westgevel	215988,59	489262,12	1,50	38,06	37,63	37,63	
041_B	Westgevel	215988,59	489262,12	4,50	39,27	39,04	39,04	
042_A	Noordgevel	215994,58	489263,87	1,50	38,71	37,28	37,28	
042_B	Noordgevel	215994,58	489263,87	4,50	40,62	38,88	38,88	
043_A	Oostgevel	215998,86	489257,59	1,50	50,68	50,68	50,68	
043_B	Oostgevel	215998,86	489257,59	4,50	53,72	53,72	53,72	
044_A	Oostgevel	215996,54	489251,03	1,50	49,51	49,51	49,51	
044_B	Oostgevel	215996,54	489251,03	4,50	51,63	51,63	51,63	
045_A	Oostgevel	215994,05	489243,99	1,50	48,54	48,11	48,11	
045_B	Oostgevel	215994,05	489243,99	4,50	52,69	52,69	52,69	
046_A	Oostgevel	215991,52	489236,85	1,50	52,03	50,64	50,64	
046_B	Oostgevel	215991,52	489236,85	4,50	54,54	54,52	54,52	
047_A	Oostgevel	215966,95	489174,85	1,50	60,44	58,83	58,83	
047_B	Oostgevel	215966,95	489174,85	4,50	60,68	59,25	59,25	
047_C	Oostgevel	215966,95	489174,85	7,50	60,78	59,80	59,80	
048_A	Zuidgevel	215960,20	489173,20	1,50	48,71	48,53	48,53	
048_B	Zuidgevel	215960,20	489173,20	4,50	52,20	52,19	52,19	
048_C	Zuidgevel	215960,20	489173,20	7,50	53,27	53,27	53,27	
049_A	Zuidgevel	215956,13	489177,80	1,50	46,00	46,00	46,00	
049_B	Zuidgevel	215956,13	489177,80	4,50	48,32	48,32	48,32	
049_C	Zuidgevel	215956,13	489177,80	7,50	50,45	50,44	50,44	
050_A	Westgevel	215958,53	489184,33	1,50	47,99	47,99	47,99	
050_B	Westgevel	215958,53	489184,33	4,50	49,47	49,47	49,47	
050_C	Westgevel	215958,53	489184,33	7,50	51,02	51,02	51,02	
051_A	Noordgevel	215964,36	489185,39	1,50	56,38	47,24	47,24	
051_B	Noordgevel	215964,36	489185,39	4,50	57,50	54,31	54,31	
051_C	Noordgevel	215964,36	489185,39	7,50	59,20	55,64	55,64	
052_A	Noordgevel	215968,53	489180,70	1,50	56,95	56,95	56,95	
052_B	Noordgevel	215968,53	489180,70	4,50	59,67	59,66	59,66	
052_C	Noordgevel	215968,53	489180,70	7,50	60,17	60,16	60,16	
053_A	Oostgevel	215946,70	489188,76	1,50	48,89	48,89	48,89	
053_B	Oostgevel	215946,70	489188,76	4,50	50,42	50,42	50,42	
053_C	Oostgevel	215946,70	489188,76	7,50	52,09	52,09	52,09	
054_A	Zuidgevel	215941,56	489184,09	1,50	50,44	37,27	37,27	
054_B	Zuidgevel	215941,56	489184,09	4,50	52,04	38,37	38,37	
054_C	Zuidgevel	215941,56	489184,09	7,50	53,33	40,46	40,46	
055_A	Zuidgevel	215935,72	489186,15	1,50	50,27	36,87	36,87	
055_B	Zuidgevel	215935,72	489186,15	4,50	53,40	37,14	37,14	
055_C	Zuidgevel	215935,72	489186,15	7,50	55,21	39,58	39,58	
056_A	Westgevel	215934,60	489192,60	1,50	49,89	47,20	47,20	
056_B	Westgevel	215934,60	489192,60	4,50	48,85	48,00	48,00	
056_C	Westgevel	215934,60	489192,60	7,50	50,30	49,33	49,33	
057_A	Noordgevel	215939,39	489196,73	1,50	49,45	49,45	49,45	
057_B	Noordgevel	215939,39	489196,73	4,50	51,10	51,10	51,10	

Alle getoonde dB-waarden zijn A-gewogen

Rapport: Resultatentabel
Model: IL12 - Industrie niet gezondeerd - AR incidenteel
LAmax totaalresultaten voor toetspunten
Groep: Direct

Naam	Toetspunt	Omschrijving	X	Y	Hoogte	Dag	Avond	Nacht
057_C	Noordgevel	215939,39	489196,73	7,50	52,51	52,51	52,51	
058_A	Noordgevel	215945,42	489194,59	1,50	49,40	49,40	49,40	
058_B	Noordgevel	215945,42	489194,59	4,50	50,86	50,86	50,86	
058_C	Noordgevel	215945,42	489194,59	7,50	52,24	52,24	52,24	
059_A	Oostgevel	215922,96	489196,63	1,50	45,33	42,19	42,19	
059_B	Oostgevel	215922,96	489196,63	4,50	47,26	42,30	42,30	
059_C	Oostgevel	215922,96	489196,63	7,50	49,85	44,27	44,27	
060_A	Zuidgevel	215918,12	489192,38	1,50	46,50	34,42	34,42	
060_B	Zuidgevel	215918,12	489192,38	4,50	57,24	35,73	35,73	
060_C	Zuidgevel	215918,12	489192,38	7,50	58,44	37,80	37,80	
061_A	Zuidgevel	215912,01	489194,54	1,50	49,05	31,89	31,89	
061_B	Zuidgevel	215912,01	489194,54	4,50	58,02	34,51	34,51	
061_C	Zuidgevel	215912,01	489194,54	7,50	58,22	38,24	38,24	
062_A	Westgevel	215911,03	489200,95	1,50	47,02	45,86	45,86	
062_B	Westgevel	215911,03	489200,95	4,50	46,74	46,13	46,13	
062_C	Westgevel	215911,03	489200,95	7,50	49,16	47,24	47,24	
063_A	Noordgevel	215916,06	489204,98	1,50	48,38	48,38	48,38	
063_B	Noordgevel	215916,06	489204,98	4,50	48,86	48,86	48,86	
063_C	Noordgevel	215916,06	489204,98	7,50	50,01	50,01	50,01	
064_A	Noordgevel	215921,79	489202,96	1,50	48,73	48,73	48,73	
064_B	Noordgevel	215921,79	489202,96	4,50	49,38	49,38	49,38	
064_C	Noordgevel	215921,79	489202,96	7,50	50,57	50,56	50,56	
065_A	Oostgevel	215899,65	489205,67	1,50	42,41	39,22	39,22	
065_B	Oostgevel	215899,65	489205,67	4,50	44,11	39,09	39,09	
065_C	Oostgevel	215899,65	489205,67	7,50	48,91	41,14	41,14	
066_A	Zuidgevel	215894,35	489200,76	1,50	52,50	37,55	37,55	
066_B	Zuidgevel	215894,35	489200,76	4,50	57,76	37,26	37,26	
066_C	Zuidgevel	215894,35	489200,76	7,50	57,65	37,97	37,97	
067_A	Zuidgevel	215888,55	489202,84	1,50	50,30	33,50	33,50	
067_B	Zuidgevel	215888,55	489202,84	4,50	58,95	35,93	35,93	
067_C	Zuidgevel	215888,55	489202,84	7,50	57,45	37,06	37,06	
068_A	Westgevel	215887,62	489209,75	1,50	48,96	33,62	33,62	
068_B	Westgevel	215887,62	489209,75	4,50	53,54	34,13	34,13	
068_C	Westgevel	215887,62	489209,75	7,50	39,35	30,90	30,90	
069_A	Noordgevel	215892,47	489213,32	1,50	47,21	47,21	47,21	
069_B	Noordgevel	215892,47	489213,32	4,50	47,63	47,63	47,63	
069_C	Noordgevel	215892,47	489213,32	7,50	48,63	48,63	48,63	
070_A	Noordgevel	215898,17	489211,31	1,50	47,28	47,28	47,28	
070_B	Noordgevel	215898,17	489211,31	4,50	47,41	47,41	47,41	
070_C	Noordgevel	215898,17	489211,31	7,50	49,94	48,40	48,40	
071_A	Zuidgevel	215955,23	489222,72	1,50	50,85	42,77	42,77	
071_B	Zuidgevel	215955,23	489222,72	4,50	51,56	44,63	44,63	
071_C	Zuidgevel	215955,23	489222,72	7,50	55,86	55,10	55,10	
072_A	Zuidgevel	215950,80	489219,01	1,50	49,49	46,25	46,25	
072_B	Zuidgevel	215950,80	489219,01	4,50	50,49	48,17	48,17	
072_C	Zuidgevel	215950,80	489219,01	7,50	54,66	54,66	54,66	
073_A	Zuidgevel	215944,99	489221,06	1,50	47,61	46,13	46,13	
073_B	Zuidgevel	215944,99	489221,06	4,50	48,51	47,29	47,29	
073_C	Zuidgevel	215944,99	489221,06	7,50	53,63	53,63	53,63	
074_A	Zuidgevel	215939,81	489222,89	1,50	48,35	44,48	44,48	
074_B	Zuidgevel	215939,81	489222,89	4,50	48,99	45,64	45,64	
074_C	Zuidgevel	215939,81	489222,89	7,50	53,19	52,97	52,97	
075_A	Zuidgevel	215934,45	489224,78	1,50	48,69	45,10	45,10	
075_B	Zuidgevel	215934,45	489224,78	4,50	50,42	46,27	46,27	
075_C	Zuidgevel	215934,45	489224,78	7,50	54,16	52,40	52,40	
076_A	Zuidgevel	215928,73	489226,81	1,50	46,37	45,72	45,72	
076_B	Zuidgevel	215928,73	489226,81	4,50	50,00	46,77	46,77	
076_C	Zuidgevel	215928,73	489226,81	7,50	54,30	51,73	51,73	
077_A	Westgevel	215927,74	489232,53	1,50	47,65	36,04	36,04	
077_B	Westgevel	215927,74	489232,53	4,50	47,90	36,23	36,23	
077_C	Westgevel	215927,74	489232,53	7,50	48,88	40,63	40,63	
078_A	Noordgevel	215932,23	489236,39	1,50	37,69	37,09	37,09	
078_B	Noordgevel	215932,23	489236,39	4,50	40,12	40,00	40,00	
078_C	Noordgevel	215932,23	489236,39	7,50	43,74	43,72	43,72	
079_A	Noordgevel	215937,58	489234,50	1,50	37,73	37,40	37,40	
079_B	Noordgevel	215937,58	489234,50	4,50	40,38	40,21	40,21	
079_C	Noordgevel	215937,58	489234,50	7,50	43,82	43,79	43,79	
080_A	Noordgevel	215943,01	489232,58	1,50	37,84	37,20	37,20	
080_B	Noordgevel	215943,01	489232,58	4,50	40,70	40,51	40,51	
080_C	Noordgevel	215943,01	489232,58	7,50	44,07	43,90	43,90	
081_A	Noordgevel	215948,30	489230,71	1,50	39,64	39,13	39,13	

Alle getoonde dB-waarden zijn A-gewogen

Rapport: Resultatentabel
 Model: IL12 - Industrie niet gezondeer - AR incidenteel
 LAmax totaalresultaten voor toetspunten
 Groep: Direct

Naam	Toetspunt	Omschrijving	X	Y	Hoogte	Dag	Avond	Nacht
081_B	Noordgevel	215948,30	489230,71	4,50	41,11	40,96	40,96	
081_C	Noordgevel	215948,30	489230,71	7,50	44,39	44,14	44,14	
082_A	Oostgevel	215954,12	489228,65	1,50	41,51	39,41	39,41	
082_B	Oostgevel	215954,12	489228,65	4,50	44,11	41,12	41,12	
082_C	Oostgevel	215954,12	489228,65	7,50	47,24	47,24	47,24	
083_A	Oostgevel	215920,02	489235,33	1,50	38,71	32,42	32,42	
083_B	Oostgevel	215920,02	489235,33	4,50	38,83	33,61	33,61	
083_C	Oostgevel	215920,02	489235,33	7,50	44,47	39,04	39,04	
084_A	Zuidgevel	215914,52	489231,85	1,50	48,24	48,24	48,24	
084_B	Zuidgevel	215914,52	489231,85	4,50	49,11	49,11	49,11	
084_C	Zuidgevel	215914,52	489231,85	7,50	54,25	50,27	50,27	
085_A	Zuidgevel	215909,23	489233,73	1,50	50,38	50,38	50,38	
085_B	Zuidgevel	215909,23	489233,73	4,50	51,05	51,04	51,04	
085_C	Zuidgevel	215909,23	489233,73	7,50	54,12	52,15	52,15	
086_A	Zuidgevel	215904,04	489234,87	1,50	50,08	50,08	50,08	
086_B	Zuidgevel	215904,04	489234,87	4,50	50,61	50,61	50,61	
086_C	Zuidgevel	215904,04	489234,87	7,50	54,03	51,68	51,68	
087_A	Zuidgevel	215898,33	489235,69	1,50	50,20	47,54	47,54	
087_B	Zuidgevel	215898,33	489235,69	4,50	54,10	47,76	47,76	
087_C	Zuidgevel	215898,33	489235,69	7,50	53,91	48,82	48,82	
088_A	Westgevel	215895,79	489239,64	1,50	45,01	32,88	32,88	
088_B	Westgevel	215895,79	489239,64	4,50	45,14	30,32	30,32	
088_C	Westgevel	215895,79	489239,64	7,50	39,34	33,82	33,82	
089_A	Noordgevel	215899,52	489245,78	1,50	37,79	36,23	36,23	
089_B	Noordgevel	215899,52	489245,78	4,50	44,77	38,44	38,44	
089_C	Noordgevel	215899,52	489245,78	7,50	45,91	45,91	45,91	
090_A	Noordgevel	215905,95	489244,88	1,50	38,70	37,04	37,04	
090_B	Noordgevel	215905,95	489244,88	4,50	45,09	39,09	39,09	
090_C	Noordgevel	215905,95	489244,88	7,50	46,43	46,43	46,43	
091_A	Noordgevel	215912,32	489243,43	1,50	39,03	38,47	38,47	
091_B	Noordgevel	215912,32	489243,43	4,50	45,36	42,19	42,19	
091_C	Noordgevel	215912,32	489243,43	7,50	47,02	47,02	47,02	
092_A	Noordgevel	215918,83	489241,13	1,50	38,03	37,41	37,41	
092_B	Noordgevel	215918,83	489241,13	4,50	45,31	39,80	39,80	
092_C	Noordgevel	215918,83	489241,13	7,50	44,10	43,82	43,82	
093_A	Oostgevel	215970,08	489264,72	1,50	41,98	41,23	41,23	
093_B	Oostgevel	215970,08	489264,72	4,50	45,16	42,62	42,62	
094_A	Zuidgevel	215965,70	489260,91	1,50	46,63	46,63	46,63	
094_B	Zuidgevel	215965,70	489260,91	4,50	47,70	47,70	47,70	
095_A	Zuidgevel	215960,14	489262,88	1,50	47,90	47,89	47,89	
095_B	Zuidgevel	215960,14	489262,88	4,50	49,09	49,09	49,09	
096_A	Zuidgevel	215954,49	489264,88	1,50	43,48	42,62	42,62	
096_B	Zuidgevel	215954,49	489264,88	4,50	44,53	44,38	44,38	
097_A	Zuidgevel	215949,23	489266,74	1,50	44,03	39,66	39,66	
097_B	Zuidgevel	215949,23	489266,74	4,50	44,99	43,77	43,77	
098_A	Zuidgevel	215943,69	489268,70	1,50	44,93	38,49	38,49	
098_B	Zuidgevel	215943,69	489268,70	4,50	46,13	40,39	40,39	
099_A	Westgevel	215942,59	489274,54	1,50	34,13	33,64	33,64	
099_B	Westgevel	215942,59	489274,54	4,50	44,86	38,38	38,38	
100_A	Noordgevel	215947,20	489278,27	1,50	36,65	36,64	36,64	
100_B	Noordgevel	215947,20	489278,27	4,50	34,09	31,18	31,18	
101_A	Noordgevel	215952,52	489276,39	1,50	38,96	38,91	38,91	
101_B	Noordgevel	215952,52	489276,39	4,50	34,18	31,57	31,57	
102_A	Noordgevel	215957,96	489274,47	1,50	34,36	32,41	32,41	
102_B	Noordgevel	215957,96	489274,47	4,50	34,30	32,45	32,45	
103_A	Noordgevel	215963,02	489272,68	1,50	36,37	36,36	36,36	
103_B	Noordgevel	215963,02	489272,68	4,50	34,42	32,97	32,97	
104_A	Noordgevel	215968,87	489270,61	1,50	34,59	33,56	33,56	
104_B	Noordgevel	215968,87	489270,61	4,50	34,54	33,29	33,29	
105_A	Zuidgevel	215926,14	489273,31	1,50	43,92	39,36	39,36	
105_B	Zuidgevel	215926,14	489273,31	4,50	53,77	38,94	38,94	
106_A	Westgevel	215922,51	489277,79	1,50	39,17	35,07	35,07	
106_B	Westgevel	215922,51	489277,79	4,50	42,88	36,81	36,81	
107_A	Westgevel	215924,39	489283,10	1,50	38,98	34,23	34,23	
107_B	Westgevel	215924,39	489283,10	4,50	43,44	36,20	36,20	
108_A	Westgevel	215926,34	489288,59	1,50	38,86	34,00	34,00	
108_B	Westgevel	215926,34	489288,59	4,50	43,34	36,12	36,12	
109_A	Westgevel	215928,30	489294,12	1,50	39,67	34,07	34,07	
109_B	Westgevel	215928,30	489294,12	4,50	43,24	35,82	35,82	
110_A	Westgevel	215930,22	489299,55	1,50	37,18	30,89	30,89	
110_B	Westgevel	215930,22	489299,55	4,50	36,88	28,23	28,23	

Alle getoonde dB-waarden zijn A-gewogen

Rapport: Resultatentabel
Model: IL12 - Industrie niet gezoneerd - AR incidenteel
LAmaz totaalresultaten voor toetspunten
Groep: Direct

Naam	Toetspunt	Omschrijving	X	Y	Hoogte	Dag	Avond	Nacht
	111_A	Westgevel	215932,09	489304,83	1,50	36,96	36,96	36,96
	111_B	Westgevel	215932,09	489304,83	4,50	41,90	41,90	41,90
	112_A	Westgevel	215934,00	489310,20	1,50	42,08	42,08	42,08
	112_B	Westgevel	215934,00	489310,20	4,50	43,17	43,17	43,17
	113_A	Noordgevel	215939,96	489311,47	1,50	42,60	42,60	42,60
	113_B	Noordgevel	215939,96	489311,47	4,50	43,39	43,39	43,39
	114_A	Oostgevel	215943,55	489306,65	1,50	42,63	42,63	42,63
	114_B	Oostgevel	215943,55	489306,65	4,50	45,47	44,95	44,95
	115_A	Oostgevel	215941,61	489301,17	1,50	38,71	34,63	34,63
	115_B	Oostgevel	215941,61	489301,17	4,50	44,03	42,98	42,98
	116_A	Oostgevel	215939,74	489295,87	1,50	38,52	37,34	37,34
	116_B	Oostgevel	215939,74	489295,87	4,50	42,55	42,55	42,55
	117_A	Oostgevel	215937,79	489290,37	1,50	36,82	32,58	32,58
	117_B	Oostgevel	215937,79	489290,37	4,50	38,04	36,49	36,49
	118_A	Oostgevel	215935,91	489285,06	1,50	34,89	31,36	31,36
	118_B	Oostgevel	215935,91	489285,06	4,50	36,20	31,71	31,71
	119_A	Oostgevel	215933,97	489279,58	1,50	36,43	32,33	32,33
	119_B	Oostgevel	215933,97	489279,58	4,50	41,51	34,82	34,82
	120_A	Oostgevel	215932,16	489274,46	1,50	44,16	38,07	38,07
	120_B	Oostgevel	215932,16	489274,46	4,50	49,14	39,28	39,28
	121_A	Zuidgevel	215889,54	489271,67	1,50	41,29	37,86	37,86
	121_B	Zuidgevel	215889,54	489271,67	4,50	43,24	42,86	42,86
	122_A	Zuidgevel	215886,20	489275,53	1,50	35,89	34,91	34,91
	122_B	Zuidgevel	215886,20	489275,53	4,50	38,41	38,39	38,39
	123_A	Westgevel	215888,13	489280,98	1,50	34,91	32,90	32,90
	123_B	Westgevel	215888,13	489280,98	4,50	36,22	35,93	35,93
	124_A	Westgevel	215889,79	489285,65	1,50	32,68	31,60	31,60
	124_B	Westgevel	215889,79	489285,65	4,50	37,48	33,80	33,80
	125_A	Westgevel	215891,49	489290,44	1,50	32,62	29,78	29,78
	125_B	Westgevel	215891,49	489290,44	4,50	37,40	33,23	33,23
	126_A	Westgevel	215892,97	489294,61	1,50	33,14	30,64	30,64
	126_B	Westgevel	215892,97	489294,61	4,50	37,72	33,09	33,09
	127_A	Noordgevel	215898,07	489295,90	1,50	38,80	29,14	29,14
	127_B	Noordgevel	215898,07	489295,90	4,50	39,34	29,44	29,44
	128_A	Oostgevel	215901,73	489291,87	1,50	47,74	34,87	34,87
	128_B	Oostgevel	215901,73	489291,87	4,50	52,91	37,33	37,33
	129_A	Oostgevel	215900,02	489287,05	1,50	47,71	37,06	37,06
	129_B	Oostgevel	215900,02	489287,05	4,50	52,95	37,76	37,76
	130_A	Oostgevel	215898,41	489282,48	1,50	47,85	36,85	36,85
	130_B	Oostgevel	215898,41	489282,48	4,50	53,01	39,31	39,31
	131_A	Oostgevel	215896,69	489277,63	1,50	47,45	37,80	37,80
	131_B	Oostgevel	215896,69	489277,63	4,50	52,83	42,01	42,01
	132_A	Oostgevel	215894,99	489272,84	1,50	44,42	38,69	38,69
	132_B	Oostgevel	215894,99	489272,84	4,50	46,57	42,12	42,12
	133_A	Zuidgevel	215863,84	489280,76	1,50	40,74	39,34	39,34
	133_B	Zuidgevel	215863,84	489280,76	4,50	43,39	42,84	42,84
	134_A	Zuidgevel	215860,94	489285,09	1,50	32,05	27,62	27,62
	134_B	Zuidgevel	215860,94	489285,09	4,50	32,00	26,67	26,67
	135_A	Westgevel	215862,53	489289,59	1,50	31,89	27,41	27,41
	135_B	Westgevel	215862,53	489289,59	4,50	31,92	26,27	26,27
	136_A	Westgevel	215864,31	489294,63	1,50	31,85	29,96	29,96
	136_B	Westgevel	215864,31	489294,63	4,50	31,87	25,66	25,66
	137_A	Westgevel	215865,97	489299,33	1,50	31,80	29,83	29,83
	137_B	Westgevel	215865,97	489299,33	4,50	31,82	25,54	25,54
	138_A	Westgevel	215867,65	489304,08	1,50	32,83	32,18	32,18
	138_B	Westgevel	215867,65	489304,08	4,50	33,89	25,35	25,35
	139_A	Noordgevel	215872,53	489304,95	1,50	37,60	29,98	29,98
	139_B	Noordgevel	215872,53	489304,95	4,50	39,17	30,32	30,32
	140_A	Oostgevel	215876,29	489300,92	1,50	36,77	27,92	27,92
	140_B	Oostgevel	215876,29	489300,92	4,50	43,38	31,02	31,02
	141_A	Oostgevel	215874,51	489295,89	1,50	36,89	27,85	27,85
	141_B	Oostgevel	215874,51	489295,89	4,50	43,61	32,15	32,15
	142_A	Oostgevel	215872,88	489291,27	1,50	35,38	28,12	28,12
	142_B	Oostgevel	215872,88	489291,27	4,50	41,15	32,35	32,35
	143_A	Oostgevel	215871,16	489286,41	1,50	38,01	29,24	29,24
	143_B	Oostgevel	215871,16	489286,41	4,50	41,96	33,21	33,21
	144_A	Oostgevel	215869,52	489281,78	1,50	35,45	31,41	31,41
	144_B	Oostgevel	215869,52	489281,78	4,50	42,94	41,34	41,34
	145_A	Zuidgevel	215898,89	489314,66	1,50	36,49	30,10	30,10
	145_B	Zuidgevel	215898,89	489314,66	4,50	41,91	33,48	33,48
	145_C	Zuidgevel	215898,89	489314,66	7,50	52,03	42,62	42,62

Alle getoonde dB-waarden zijn A-gewogen

Rapport: Resultatentabel
Model: IL12 - Industrie niet gezoneerd - AR incidenteel
LAmax totaalresultaten voor toetspunten
Groep: Direct

Naam	Toetspunt	Omschrijving	X	Y	Hoogte	Dag	Avond	Nacht
146_A	Zuidgevel	215891,27	489317,36	1,50	37,15	30,45	30,45	
146_B	Zuidgevel	215891,27	489317,36	4,50	44,15	33,85	33,85	
146_C	Zuidgevel	215891,27	489317,36	7,50	51,98	43,74	43,74	
147_A	Zuidgevel	215884,17	489319,87	1,50	38,58	30,95	30,95	
147_B	Zuidgevel	215884,17	489319,87	4,50	47,68	34,06	34,06	
147_C	Zuidgevel	215884,17	489319,87	7,50	51,97	43,17	43,17	
148_A	Zuidgevel	215876,88	489322,45	1,50	42,44	32,49	32,49	
148_B	Zuidgevel	215876,88	489322,45	4,50	51,55	34,20	34,20	
148_C	Zuidgevel	215876,88	489322,45	7,50	51,93	41,98	41,98	
149_A	Noordgevel	215874,95	489329,20	1,50	31,47	26,40	26,40	
149_B	Noordgevel	215874,95	489329,20	4,50	31,40	25,00	25,00	
149_C	Noordgevel	215874,95	489329,20	7,50	33,13	27,81	27,81	
150_A	Noordgevel	215878,06	489337,99	1,50	31,37	24,91	24,91	
150_B	Noordgevel	215878,06	489337,99	4,50	31,39	24,95	24,95	
150_C	Noordgevel	215878,06	489337,99	7,50	32,55	25,53	25,53	
151_A	Westgevel	215880,53	489344,98	1,50	31,37	26,10	26,10	
151_B	Westgevel	215880,53	489344,98	4,50	31,32	26,05	26,05	
151_C	Westgevel	215880,53	489344,98	7,50	31,71	26,25	26,25	
152_A	Westgevel	215885,54	489354,29	1,50	31,33	25,14	25,14	
152_B	Westgevel	215885,54	489354,29	4,50	31,20	25,03	25,03	
152_C	Westgevel	215885,54	489354,29	7,50	31,37	25,16	25,16	
153_A	Westgevel	215890,97	489359,81	1,50	31,17	25,01	25,01	
153_B	Westgevel	215890,97	489359,81	4,50	31,13	24,99	24,99	
153_C	Westgevel	215890,97	489359,81	7,50	31,11	25,77	25,77	
154_A	Noordoostgevel	215895,63	489360,81	1,50	45,85	45,85	45,85	
154_B	Noordoostgevel	215895,63	489360,81	4,50	46,27	46,27	46,27	
154_C	Noordoostgevel	215895,63	489360,81	7,50	46,21	46,21	46,21	
155_A	Noordoostgevel	215899,43	489357,07	1,50	46,05	46,05	46,05	
155_B	Noordoostgevel	215899,43	489357,07	4,50	46,47	46,47	46,47	
155_C	Noordoostgevel	215899,43	489357,07	7,50	46,44	46,44	46,44	
155_D	Noordoostgevel	215899,43	489357,07	10,50	44,73	44,73	44,73	
155_E	Noordoostgevel	215899,43	489357,07	13,50	45,32	45,31	45,31	
155_F	Noordoostgevel	215899,43	489357,07	16,50	45,91	45,91	45,91	
156_A	Noordoostgevel	215904,35	489352,24	1,50	46,35	46,35	46,35	
156_B	Noordoostgevel	215904,35	489352,24	4,50	46,73	46,73	46,73	
156_C	Noordoostgevel	215904,35	489352,24	7,50	46,76	46,76	46,76	
156_D	Noordoostgevel	215904,35	489352,24	10,50	45,98	45,06	45,06	
156_E	Noordoostgevel	215904,35	489352,24	13,50	46,17	45,66	45,66	
156_F	Noordoostgevel	215904,35	489352,24	16,50	46,73	46,27	46,27	
157_A	Oostgevel	215905,93	489346,35	1,50	44,06	44,06	44,06	
157_B	Oostgevel	215905,93	489346,35	4,50	44,52	44,52	44,52	
157_C	Oostgevel	215905,93	489346,35	7,50	47,33	44,66	44,66	
157_D	Oostgevel	215905,93	489346,35	10,50	49,53	47,81	47,81	
157_E	Oostgevel	215905,93	489346,35	13,50	51,97	48,44	48,44	
157_F	Oostgevel	215905,93	489346,35	16,50	52,42	49,10	49,10	
158_A	Zuidwestgevel	215901,19	489346,22	1,50	36,07	33,88	33,88	
158_B	Zuidwestgevel	215901,19	489346,22	4,50	42,36	36,41	36,41	
158_C	Zuidwestgevel	215901,19	489346,22	7,50	48,39	41,85	41,85	
158_D	Zuidwestgevel	215901,19	489346,22	10,50	51,45	47,25	47,25	
158_E	Zuidwestgevel	215901,19	489346,22	13,50	51,92	48,14	48,14	
158_F	Zuidwestgevel	215901,19	489346,22	16,50	52,32	48,83	48,83	
159_A	Zuidoostgevel	215898,77	489348,06	1,50	36,44	34,49	34,49	
159_B	Zuidoostgevel	215898,77	489348,06	4,50	45,11	39,69	39,69	
159_C	Zuidoostgevel	215898,77	489348,06	7,50	48,57	43,89	43,89	
159_D	Zuidoostgevel	215898,77	489348,06	10,50	51,46	47,11	47,11	
159_E	Zuidoostgevel	215898,77	489348,06	13,50	51,83	47,94	47,94	
159_F	Zuidoostgevel	215898,77	489348,06	16,50	52,23	48,61	48,61	
160_A	Zuidoostgevel	215896,46	489345,71	1,50	39,69	39,32	39,32	
160_B	Zuidoostgevel	215896,46	489345,71	4,50	44,32	41,41	41,41	
160_C	Zuidoostgevel	215896,46	489345,71	7,50	50,23	46,79	46,79	
160_D	Zuidoostgevel	215896,46	489345,71	10,50	51,68	47,45	47,45	
160_E	Zuidoostgevel	215896,46	489345,71	13,50	51,84	48,12	48,12	
160_F	Zuidoostgevel	215896,46	489345,71	16,50	52,23	48,79	48,79	
161_A	Zuidwestgevel	215893,54	489344,88	1,50	37,88	37,27	37,27	
161_B	Zuidwestgevel	215893,54	489344,88	4,50	44,59	41,79	41,79	
161_C	Zuidwestgevel	215893,54	489344,88	7,50	51,73	48,25	48,25	
161_D	Zuidwestgevel	215893,54	489344,88	10,50	51,69	47,34	47,34	
161_E	Zuidwestgevel	215893,54	489344,88	13,50	51,81	48,00	48,00	
161_F	Zuidwestgevel	215893,54	489344,88	16,50	52,20	46,17	46,17	
162_A	Oostgevel	215891,49	489342,37	1,50	33,66	33,05	33,05	
162_B	Oostgevel	215891,49	489342,37	4,50	37,30	37,30	37,30	

Alle getoonde dB-waarden zijn A-gewogen

Rapport: Resultatentabel
Model: IL12 - Industrie niet gezoneerd - AR incidenteel
LAmax totaalresultaten voor toetspunten
Groep: Direct

Naam	Toetspunt	Omschrijving	X	Y	Hoogte	Dag	Avond	Nacht
162_C	Oostgevel	215891,49	489342,37	7,50	44,18	44,18	44,18	
162_D	Oostgevel	215891,49	489342,37	10,50	51,65	47,40	47,40	
162_E	Oostgevel	215891,49	489342,37	13,50	51,85	48,07	48,07	
163_A	Oostgevel	215889,90	489337,85	1,50	32,19	28,08	28,08	
163_B	Oostgevel	215889,90	489337,85	4,50	32,97	29,51	29,51	
163_C	Oostgevel	215889,90	489337,85	7,50	42,32	35,36	35,36	
163_D	Oostgevel	215889,90	489337,85	10,50	51,68	47,38	47,38	
163_E	Oostgevel	215889,90	489337,85	13,50	51,91	48,19	48,19	
164_A	Oostgevel	215888,60	489334,18	1,50	31,75	27,58	27,58	
164_B	Oostgevel	215888,60	489334,18	4,50	31,91	28,74	28,74	
164_C	Oostgevel	215888,60	489334,18	7,50	40,10	34,13	34,13	
164_D	Oostgevel	215888,60	489334,18	10,50	51,70	47,47	47,47	
164_E	Oostgevel	215888,60	489334,18	13,50	51,95	48,28	48,28	
165_A	Noordgevel	215890,10	489329,76	1,50	31,75	25,56	25,56	
165_B	Noordgevel	215890,10	489329,76	4,50	31,77	27,12	27,12	
165_C	Noordgevel	215890,10	489329,76	7,50	32,73	26,17	26,17	
166_A	Noordgevel	215895,30	489327,92	1,50	31,88	25,85	25,85	
166_B	Noordgevel	215895,30	489327,92	4,50	31,90	25,89	25,89	
166_C	Noordgevel	215895,30	489327,92	7,50	32,77	26,32	26,32	
167_A	Noordgevel	215902,21	489325,48	1,50	32,07	26,21	26,21	
167_B	Noordgevel	215902,21	489325,48	4,50	32,07	26,25	26,25	
167_C	Noordgevel	215902,21	489325,48	7,50	32,89	26,62	26,62	
168_A	Oostgevel	215904,46	489318,39	1,50	36,06	30,62	30,62	
168_B	Oostgevel	215904,46	489318,39	4,50	40,90	35,16	35,16	
168_C	Oostgevel	215904,46	489318,39	7,50	52,08	45,21	45,21	
169_D	Zuidgevel	215883,34	489331,95	10,50	51,65	44,82	44,82	
169_E	Zuidgevel	215883,34	489331,95	13,50	51,87	45,64	45,64	
170_D	Westgevel	215884,01	489344,24	10,50	31,45	27,56	27,56	
170_D	Westgevel	215880,99	489335,76	10,50	32,68	26,69	26,69	
170_E	Westgevel	215884,01	489344,24	13,50	32,64	29,33	29,33	
170_E	Westgevel	215880,99	489335,76	13,50	34,37	28,66	28,66	
171_D	Westgevel	215882,32	489339,49	10,50	31,67	26,11	26,11	
171_E	Westgevel	215882,32	489339,49	13,50	32,99	27,32	27,32	
172_D	Westgevel	215884,01	489344,24	10,50	31,45	27,56	27,56	
172_E	Westgevel	215884,01	489344,24	13,50	32,64	29,33	29,33	
173_A	Westgevel	215885,66	489349,04	1,50	--	--	--	
173_B	Westgevel	215885,66	489349,04	4,50	--	--	--	
173_C	Westgevel	215885,66	489349,04	7,50	--	--	--	
173_D	Westgevel	215885,66	489349,04	10,50	31,37	25,98	25,98	
173_E	Westgevel	215885,66	489349,04	13,50	32,51	27,06	27,06	
173_F	Westgevel	215885,66	489349,04	16,50	36,96	31,41	31,41	
174_A	Noordwestgevel	215887,12	489351,43	1,50	--	--	--	
174_B	Noordwestgevel	215887,12	489351,43	4,50	--	--	--	
174_C	Noordwestgevel	215887,12	489351,43	7,50	--	--	--	
174_D	Noordwestgevel	215887,12	489351,43	10,50	31,34	25,95	25,95	
174_E	Noordwestgevel	215887,12	489351,43	13,50	32,08	26,87	26,87	
174_F	Noordwestgevel	215887,12	489351,43	16,50	33,83	28,22	28,22	
175_A	Noordwestgevel	215892,74	489356,73	1,50	--	--	--	
175_B	Noordwestgevel	215892,74	489356,73	4,50	--	--	--	
175_C	Noordwestgevel	215892,74	489356,73	7,50	--	--	--	
175_D	Noordwestgevel	215892,74	489356,73	10,50	31,36	25,99	25,99	
175_E	Noordwestgevel	215892,74	489356,73	13,50	31,61	26,72	26,72	
175_F	Noordwestgevel	215892,74	489356,73	16,50	33,19	27,89	27,89	
176_F	Zuidgevel	215888,83	489346,55	16,50	52,08	45,90	45,90	

Alle getoonde dB-waarden zijn A-gewogen

Rapport: Resultatentabel
 Model: IL12 - Industrie niet gezoneerd - AR incidenteel
 LAmx totaalresultaten voor toetspunten
 Groep: Representatieve bedrijfssituatie

Naam	Toetspunt	Omschrijving	X	Y	Hoogte	Dag	Avond	Nacht
001_A	Oostgevel	216043,38	489216,99	1,50	42,77	--	--	--
001_B	Oostgevel	216043,38	489216,99	4,50	45,25	--	--	--
001_C	Oostgevel	216043,38	489216,99	7,50	47,63	--	--	--
002_A	Oostgevel	216041,69	489211,40	1,50	42,99	--	--	--
002_B	Oostgevel	216041,69	489211,40	4,50	48,08	--	--	--
002_C	Oostgevel	216041,69	489211,40	7,50	50,04	--	--	--
003_A	Zuidgevel	216035,19	489209,99	1,50	52,63	--	--	--
003_B	Zuidgevel	216035,19	489209,99	4,50	54,95	--	--	--
003_C	Zuidgevel	216035,19	489209,99	7,50	56,40	--	--	--
004_A	Westgevel	216030,96	489214,60	1,50	51,67	--	--	--
004_B	Westgevel	216030,96	489214,60	4,50	53,64	--	--	--
004_C	Westgevel	216030,96	489214,60	7,50	55,39	--	--	--
005_A	Westgevel	216032,80	489220,65	1,50	51,02	--	--	--
005_B	Westgevel	216032,80	489220,65	4,50	52,78	--	--	--
005_C	Westgevel	216032,80	489220,65	7,50	54,45	--	--	--
006_A	Noordgevel	216038,71	489222,19	1,50	35,93	--	--	--
006_B	Noordgevel	216038,71	489222,19	4,50	37,22	--	--	--
006_C	Noordgevel	216038,71	489222,19	7,50	40,73	--	--	--
007_A	Zuidgevel	215991,01	489178,59	1,50	59,97	--	--	--
007_B	Zuidgevel	215991,01	489178,59	4,50	62,49	--	--	--
007_C	Zuidgevel	215991,01	489178,59	7,50	61,56	--	--	--
008_A	Westgevel	215985,89	489178,77	1,50	61,13	--	--	--
008_B	Westgevel	215985,89	489178,77	4,50	63,82	--	--	--
008_C	Westgevel	215985,89	489178,77	7,50	62,92	--	--	--
009_A	Westgevel	215982,42	489184,21	1,50	59,64	--	--	--
009_B	Westgevel	215982,42	489184,21	4,50	62,74	--	--	--
009_C	Westgevel	215982,42	489184,21	7,50	61,93	--	--	--
010_A	Noordgevel	215985,04	489189,83	1,50	46,48	--	--	--
010_B	Noordgevel	215985,04	489189,83	4,50	51,89	--	--	--
010_C	Noordgevel	215985,04	489189,83	7,50	52,47	--	--	--
011_A	Oostgevel	215992,05	489189,95	1,50	49,12	--	--	--
011_B	Oostgevel	215992,05	489189,95	4,50	51,45	--	--	--
011_C	Oostgevel	215992,05	489189,95	7,50	52,32	--	--	--
012_A	Oostgevel	215995,14	489185,10	1,50	53,38	--	--	--
012_B	Oostgevel	215995,14	489185,10	4,50	55,32	--	--	--
012_C	Oostgevel	215995,14	489185,10	7,50	55,48	--	--	--
013_A	Westgevel	215976,47	489147,04	1,50	56,13	--	--	--
013_B	Westgevel	215976,47	489147,04	4,50	62,65	--	--	--
014_A	Westgevel	215972,22	489153,71	1,50	56,83	--	--	--
014_B	Westgevel	215972,22	489153,71	4,50	61,01	--	--	--
015_A	Westgevel	215968,07	489160,22	1,50	54,24	--	--	--
015_B	Westgevel	215968,07	489160,22	4,50	59,65	--	--	--
016_A	Noordgevel	215971,23	489167,01	1,50	49,33	--	--	--
016_B	Noordgevel	215971,23	489167,01	4,50	53,23	--	--	--
017_A	Oostgevel	215977,69	489165,94	1,50	60,73	--	--	--
017_B	Oostgevel	215977,69	489165,94	4,50	63,01	--	--	--
018_A	Oostgevel	215981,85	489159,42	1,50	63,13	--	--	--
018_B	Oostgevel	215981,85	489159,42	4,50	64,59	--	--	--
019_A	Oostgevel	215985,46	489153,75	1,50	66,00	--	--	--
019_B	Oostgevel	215985,46	489153,75	4,50	66,56	--	--	--
020_A	Zuidgevel	215983,62	489147,41	1,50	68,44	--	--	--
020_B	Zuidgevel	215983,62	489147,41	4,50	66,68	--	--	--
021_A	Zuidgevel	215950,16	489125,18	1,50	58,47	--	--	--
021_B	Zuidgevel	215950,16	489125,18	4,50	60,78	--	--	--
021_C	Zuidgevel	215950,16	489125,18	7,50	61,90	--	--	--
022_A	Westgevel	215945,19	489128,46	1,50	57,20	--	--	--
022_B	Westgevel	215945,19	489128,46	4,50	59,91	--	--	--
022_C	Westgevel	215945,19	489128,46	7,50	60,93	--	--	--
023_A	Westgevel	215945,03	489134,19	1,50	49,89	--	--	--
023_B	Westgevel	215945,03	489134,19	4,50	50,81	--	--	--
023_C	Westgevel	215945,03	489134,19	7,50	51,27	--	--	--
024_A	Noordgevel	215951,26	489137,87	1,50	55,22	--	--	--
024_B	Noordgevel	215951,26	489137,87	4,50	61,40	--	--	--
024_C	Noordgevel	215951,26	489137,87	7,50	60,43	--	--	--
025_A	Noordgevel	215956,41	489134,48	1,50	53,04	--	--	--
025_B	Noordgevel	215956,41	489134,48	4,50	61,29	--	--	--
025_C	Noordgevel	215956,41	489134,48	7,50	61,82	--	--	--
026_A	Oostgevel	215955,65	489127,24	1,50	57,71	--	--	--
026_B	Oostgevel	215955,65	489127,24	4,50	60,07	--	--	--
026_C	Oostgevel	215955,65	489127,24	7,50	64,09	--	--	--
027_A	Zuidgevel	215975,49	489203,58	1,50	54,14	--	--	--

Alle getoonde dB-waarden zijn A-gewogen

Rapport: Resultatentabel
 Model: IL12 - Industrie niet gezoneerd - AR incidenteel
 LAmaz totaalresultaten voor toetspunten
 Groep: Representatieve bedrijfssituatie

Naam	Toetspunt	Omschrijving	X	Y	Hoogte	Dag	Avond	Nacht
027_B	Zuidgevel	215975,49	489203,58	4,50	56,31	--	--	--
028_A	Westgevel	215972,14	489209,63	1,50	45,06	--	--	--
028_B	Westgevel	215972,14	489209,63	4,50	45,84	--	--	--
029_A	Westgevel	215972,64	489217,11	1,50	48,87	--	--	--
029_B	Westgevel	215972,64	489217,11	4,50	43,49	--	--	--
030_A	Westgevel	215975,13	489224,16	1,50	47,64	--	--	--
030_B	Westgevel	215975,13	489224,16	4,50	48,55	--	--	--
031_A	Westgevel	215977,56	489231,03	1,50	48,60	--	--	--
031_B	Westgevel	215977,56	489231,03	4,50	49,50	--	--	--
032_A	Noordgevel	215983,73	489233,23	1,50	39,89	--	--	--
032_B	Noordgevel	215983,73	489233,23	4,50	43,61	--	--	--
033_A	Oostgevel	215988,07	489227,11	1,50	45,58	--	--	--
033_B	Oostgevel	215988,07	489227,11	4,50	51,90	--	--	--
034_A	Oostgevel	215985,62	489220,20	1,50	48,42	--	--	--
034_B	Oostgevel	215985,62	489220,20	4,50	50,43	--	--	--
035_A	Oostgevel	215983,15	489213,20	1,50	45,47	--	--	--
035_B	Oostgevel	215983,15	489213,20	4,50	47,72	--	--	--
036_A	Oostgevel	215982,54	489205,45	1,50	47,48	--	--	--
036_B	Oostgevel	215982,54	489205,45	4,50	49,24	--	--	--
037_A	Zuidgevel	215984,26	489234,96	1,50	40,39	--	--	--
037_B	Zuidgevel	215984,26	489234,96	4,50	43,43	--	--	--
038_A	Westgevel	215980,97	489240,50	1,50	46,31	--	--	--
038_B	Westgevel	215980,97	489240,50	4,50	46,74	--	--	--
039_A	Westgevel	215983,51	489247,72	1,50	39,64	--	--	--
039_B	Westgevel	215983,51	489247,72	4,50	40,86	--	--	--
040_A	Westgevel	215986,04	489254,88	1,50	37,91	--	--	--
040_B	Westgevel	215986,04	489254,88	4,50	37,26	--	--	--
041_A	Westgevel	215988,59	489262,12	1,50	36,43	--	--	--
041_B	Westgevel	215988,59	489262,12	4,50	36,49	--	--	--
042_A	Noordgevel	215994,58	489263,87	1,50	35,65	--	--	--
042_B	Noordgevel	215994,58	489263,87	4,50	36,13	--	--	--
043_A	Oostgevel	215998,86	489257,59	1,50	46,97	--	--	--
043_B	Oostgevel	215998,86	489257,59	4,50	48,71	--	--	--
044_A	Oostgevel	215996,54	489251,03	1,50	48,85	--	--	--
044_B	Oostgevel	215996,54	489251,03	4,50	49,76	--	--	--
045_A	Oostgevel	215994,05	489243,99	1,50	49,46	--	--	--
045_B	Oostgevel	215994,05	489243,99	4,50	50,44	--	--	--
046_A	Oostgevel	215991,52	489236,85	1,50	47,95	--	--	--
046_B	Oostgevel	215991,52	489236,85	4,50	50,97	--	--	--
047_A	Oostgevel	215966,95	489174,85	1,50	50,83	--	--	--
047_B	Oostgevel	215966,95	489174,85	4,50	54,66	--	--	--
047_C	Oostgevel	215966,95	489174,85	7,50	59,35	--	--	--
048_A	Zuidgevel	215960,20	489173,20	1,50	49,63	--	--	--
048_B	Zuidgevel	215960,20	489173,20	4,50	56,63	--	--	--
048_C	Zuidgevel	215960,20	489173,20	7,50	58,07	--	--	--
049_A	Zuidgevel	215956,13	489177,80	1,50	54,57	--	--	--
049_B	Zuidgevel	215956,13	489177,80	4,50	55,65	--	--	--
049_C	Zuidgevel	215956,13	489177,80	7,50	57,32	--	--	--
050_A	Westgevel	215958,53	489184,33	1,50	42,11	--	--	--
050_B	Westgevel	215958,53	489184,33	4,50	44,97	--	--	--
050_C	Westgevel	215958,53	489184,33	7,50	47,25	--	--	--
051_A	Noordgevel	215964,36	489185,39	1,50	54,14	--	--	--
051_B	Noordgevel	215964,36	489185,39	4,50	56,93	--	--	--
051_C	Noordgevel	215964,36	489185,39	7,50	57,64	--	--	--
052_A	Noordgevel	215968,53	489180,70	1,50	56,10	--	--	--
052_B	Noordgevel	215968,53	489180,70	4,50	59,14	--	--	--
052_C	Noordgevel	215968,53	489180,70	7,50	59,41	--	--	--
053_A	Oostgevel	215946,70	489188,76	1,50	48,98	--	--	--
053_B	Oostgevel	215946,70	489188,76	4,50	53,59	--	--	--
053_C	Oostgevel	215946,70	489188,76	7,50	55,54	--	--	--
054_A	Zuidgevel	215941,56	489184,09	1,50	50,90	--	--	--
054_B	Zuidgevel	215941,56	489184,09	4,50	55,74	--	--	--
054_C	Zuidgevel	215941,56	489184,09	7,50	57,71	--	--	--
055_A	Zuidgevel	215935,72	489186,15	1,50	51,73	--	--	--
055_B	Zuidgevel	215935,72	489186,15	4,50	54,88	--	--	--
055_C	Zuidgevel	215935,72	489186,15	7,50	56,73	--	--	--
056_A	Westgevel	215934,60	489192,60	1,50	43,59	--	--	--
056_B	Westgevel	215934,60	489192,60	4,50	43,64	--	--	--
056_C	Westgevel	215934,60	489192,60	7,50	45,75	--	--	--
057_A	Noordgevel	215939,39	489196,73	1,50	41,82	--	--	--
057_B	Noordgevel	215939,39	489196,73	4,50	41,71	--	--	--

Alle getoonde dB-waarden zijn A-gewogen

Rapport: Resultatentabel
 Model: IL12 - Industrie niet gezoneerd - AR incidenteel
 LAmaz totaalresultaten voor toetspunten
 Groep: Representatieve bedrijfssituatie

Naam	Toetspunt	Omschrijving	X	Y	Hoogte	Dag	Avond	Nacht
057_C	Noordgevel	215939,39	489196,73	7,50	44,35	--	--	--
058_A	Noordgevel	215945,42	489194,59	1,50	45,08	--	--	--
058_B	Noordgevel	215945,42	489194,59	4,50	46,42	--	--	--
058_C	Noordgevel	215945,42	489194,59	7,50	46,72	--	--	--
059_A	Oostgevel	215922,96	489196,63	1,50	46,84	--	--	--
059_B	Oostgevel	215922,96	489196,63	4,50	52,07	--	--	--
059_C	Oostgevel	215922,96	489196,63	7,50	53,81	--	--	--
060_A	Zuidgevel	215918,12	489192,38	1,50	49,47	--	--	--
060_B	Zuidgevel	215918,12	489192,38	4,50	53,54	--	--	--
060_C	Zuidgevel	215918,12	489192,38	7,50	55,14	--	--	--
061_A	Zuidgevel	215912,01	489194,54	1,50	51,86	--	--	--
061_B	Zuidgevel	215912,01	489194,54	4,50	52,58	--	--	--
061_C	Zuidgevel	215912,01	489194,54	7,50	54,10	--	--	--
062_A	Westgevel	215911,03	489200,95	1,50	44,79	--	--	--
062_B	Westgevel	215911,03	489200,95	4,50	45,57	--	--	--
062_C	Westgevel	215911,03	489200,95	7,50	47,49	--	--	--
063_A	Noordgevel	215916,06	489204,98	1,50	43,73	--	--	--
063_B	Noordgevel	215916,06	489204,98	4,50	46,34	--	--	--
063_C	Noordgevel	215916,06	489204,98	7,50	47,93	--	--	--
064_A	Noordgevel	215921,79	489202,96	1,50	45,32	--	--	--
064_B	Noordgevel	215921,79	489202,96	4,50	42,67	--	--	--
064_C	Noordgevel	215921,79	489202,96	7,50	44,78	--	--	--
065_A	Oostgevel	215899,65	489205,67	1,50	46,05	--	--	--
065_B	Oostgevel	215899,65	489205,67	4,50	49,15	--	--	--
065_C	Oostgevel	215899,65	489205,67	7,50	51,02	--	--	--
066_A	Zuidgevel	215894,35	489200,76	1,50	45,34	--	--	--
066_B	Zuidgevel	215894,35	489200,76	4,50	50,07	--	--	--
066_C	Zuidgevel	215894,35	489200,76	7,50	51,38	--	--	--
067_A	Zuidgevel	215888,55	489202,84	1,50	50,43	--	--	--
067_B	Zuidgevel	215888,55	489202,84	4,50	50,70	--	--	--
067_C	Zuidgevel	215888,55	489202,84	7,50	51,80	--	--	--
068_A	Westgevel	215887,62	489209,75	1,50	39,72	--	--	--
068_B	Westgevel	215887,62	489209,75	4,50	43,90	--	--	--
068_C	Westgevel	215887,62	489209,75	7,50	37,26	--	--	--
069_A	Noordgevel	215892,47	489213,32	1,50	46,04	--	--	--
069_B	Noordgevel	215892,47	489213,32	4,50	46,28	--	--	--
069_C	Noordgevel	215892,47	489213,32	7,50	47,52	--	--	--
070_A	Noordgevel	215898,17	489211,31	1,50	43,96	--	--	--
070_B	Noordgevel	215898,17	489211,31	4,50	46,72	--	--	--
070_C	Noordgevel	215898,17	489211,31	7,50	48,02	--	--	--
071_A	Zuidgevel	215955,23	489222,72	1,50	53,01	--	--	--
071_B	Zuidgevel	215955,23	489222,72	4,50	54,15	--	--	--
071_C	Zuidgevel	215955,23	489222,72	7,50	55,73	--	--	--
072_A	Zuidgevel	215950,80	489219,01	1,50	51,68	--	--	--
072_B	Zuidgevel	215950,80	489219,01	4,50	52,45	--	--	--
072_C	Zuidgevel	215950,80	489219,01	7,50	54,00	--	--	--
073_A	Zuidgevel	215944,99	489221,06	1,50	49,22	--	--	--
073_B	Zuidgevel	215944,99	489221,06	4,50	52,31	--	--	--
073_C	Zuidgevel	215944,99	489221,06	7,50	53,80	--	--	--
074_A	Zuidgevel	215939,81	489222,89	1,50	50,32	--	--	--
074_B	Zuidgevel	215939,81	489222,89	4,50	51,80	--	--	--
074_C	Zuidgevel	215939,81	489222,89	7,50	53,20	--	--	--
075_A	Zuidgevel	215934,45	489224,78	1,50	46,96	--	--	--
075_B	Zuidgevel	215934,45	489224,78	4,50	51,02	--	--	--
075_C	Zuidgevel	215934,45	489224,78	7,50	52,42	--	--	--
076_A	Zuidgevel	215928,73	489226,81	1,50	46,33	--	--	--
076_B	Zuidgevel	215928,73	489226,81	4,50	48,88	--	--	--
076_C	Zuidgevel	215928,73	489226,81	7,50	50,43	--	--	--
077_A	Westgevel	215927,74	489232,53	1,50	44,28	--	--	--
077_B	Westgevel	215927,74	489232,53	4,50	46,60	--	--	--
077_C	Westgevel	215927,74	489232,53	7,50	48,03	--	--	--
078_A	Noordgevel	215932,23	489236,39	1,50	37,69	--	--	--
078_B	Noordgevel	215932,23	489236,39	4,50	38,07	--	--	--
078_C	Noordgevel	215932,23	489236,39	7,50	37,49	--	--	--
079_A	Noordgevel	215937,58	489234,50	1,50	36,91	--	--	--
079_B	Noordgevel	215937,58	489234,50	4,50	37,40	--	--	--
079_C	Noordgevel	215937,58	489234,50	7,50	37,83	--	--	--
080_A	Noordgevel	215943,01	489232,58	1,50	35,45	--	--	--
080_B	Noordgevel	215943,01	489232,58	4,50	35,90	--	--	--
080_C	Noordgevel	215943,01	489232,58	7,50	37,80	--	--	--
081_A	Noordgevel	215948,30	489230,71	1,50	35,08	--	--	--

Alle getoonde dB-waarden zijn A-gewogen

Rapport: Resultatentabel
 Model: IL12 - Industrie niet gezoneerd - AR incidenteel
 LAmx totaalresultaten voor toetspunten
 Groep: Representatieve bedrijfssituatie

Naam	Toetspunt	Omschrijving	X	Y	Hoogte	Dag	Avond	Nacht
081_B	Noordgevel	215948,30	489230,71	4,50	35,70	--	--	--
081_C	Noordgevel	215948,30	489230,71	7,50	38,60	--	--	--
082_A	Oostgevel	215954,12	489228,65	1,50	38,92	--	--	--
082_B	Oostgevel	215954,12	489228,65	4,50	39,70	--	--	--
082_C	Oostgevel	215954,12	489228,65	7,50	42,16	--	--	--
083_A	Oostgevel	215920,02	489235,33	1,50	44,75	--	--	--
083_B	Oostgevel	215920,02	489235,33	4,50	45,14	--	--	--
083_C	Oostgevel	215920,02	489235,33	7,50	45,97	--	--	--
084_A	Zuidgevel	215914,52	489231,85	1,50	44,77	--	--	--
084_B	Zuidgevel	215914,52	489231,85	4,50	44,77	--	--	--
084_C	Zuidgevel	215914,52	489231,85	7,50	46,40	--	--	--
085_A	Zuidgevel	215909,23	489233,73	1,50	43,55	--	--	--
085_B	Zuidgevel	215909,23	489233,73	4,50	42,72	--	--	--
085_C	Zuidgevel	215909,23	489233,73	7,50	45,33	--	--	--
086_A	Zuidgevel	215904,04	489234,87	1,50	41,39	--	--	--
086_B	Zuidgevel	215904,04	489234,87	4,50	42,80	--	--	--
086_C	Zuidgevel	215904,04	489234,87	7,50	44,38	--	--	--
087_A	Zuidgevel	215898,33	489235,69	1,50	41,39	--	--	--
087_B	Zuidgevel	215898,33	489235,69	4,50	41,24	--	--	--
087_C	Zuidgevel	215898,33	489235,69	7,50	44,27	--	--	--
088_A	Westgevel	215895,79	489239,64	1,50	36,69	--	--	--
088_B	Westgevel	215895,79	489239,64	4,50	33,53	--	--	--
088_C	Westgevel	215895,79	489239,64	7,50	35,79	--	--	--
089_A	Noordgevel	215899,52	489245,78	1,50	42,37	--	--	--
089_B	Noordgevel	215899,52	489245,78	4,50	42,88	--	--	--
089_C	Noordgevel	215899,52	489245,78	7,50	34,33	--	--	--
090_A	Noordgevel	215905,95	489244,88	1,50	42,17	--	--	--
090_B	Noordgevel	215905,95	489244,88	4,50	42,64	--	--	--
090_C	Noordgevel	215905,95	489244,88	7,50	36,83	--	--	--
091_A	Noordgevel	215912,32	489243,43	1,50	39,92	--	--	--
091_B	Noordgevel	215912,32	489243,43	4,50	40,49	--	--	--
091_C	Noordgevel	215912,32	489243,43	7,50	39,38	--	--	--
092_A	Noordgevel	215918,83	489241,13	1,50	39,99	--	--	--
092_B	Noordgevel	215918,83	489241,13	4,50	40,49	--	--	--
092_C	Noordgevel	215918,83	489241,13	7,50	41,79	--	--	--
093_A	Oostgevel	215970,08	489264,72	1,50	42,61	--	--	--
093_B	Oostgevel	215970,08	489264,72	4,50	43,20	--	--	--
094_A	Zuidgevel	215965,70	489260,91	1,50	42,07	--	--	--
094_B	Zuidgevel	215965,70	489260,91	4,50	43,64	--	--	--
095_A	Zuidgevel	215960,14	489262,88	1,50	43,97	--	--	--
095_B	Zuidgevel	215960,14	489262,88	4,50	44,97	--	--	--
096_A	Zuidgevel	215954,49	489264,88	1,50	46,15	--	--	--
096_B	Zuidgevel	215954,49	489264,88	4,50	46,91	--	--	--
097_A	Zuidgevel	215949,23	489266,74	1,50	47,62	--	--	--
097_B	Zuidgevel	215949,23	489266,74	4,50	48,33	--	--	--
098_A	Zuidgevel	215943,69	489268,70	1,50	46,78	--	--	--
098_B	Zuidgevel	215943,69	489268,70	4,50	46,81	--	--	--
099_A	Westgevel	215942,59	489274,54	1,50	38,48	--	--	--
099_B	Westgevel	215942,59	489274,54	4,50	33,23	--	--	--
100_A	Noordgevel	215947,20	489278,27	1,50	31,88	--	--	--
100_B	Noordgevel	215947,20	489278,27	4,50	31,87	--	--	--
101_A	Noordgevel	215952,52	489276,39	1,50	30,94	--	--	--
101_B	Noordgevel	215952,52	489276,39	4,50	30,68	--	--	--
102_A	Noordgevel	215957,96	489274,47	1,50	31,00	--	--	--
102_B	Noordgevel	215957,96	489274,47	4,50	30,79	--	--	--
103_A	Noordgevel	215963,02	489272,68	1,50	31,89	--	--	--
103_B	Noordgevel	215963,02	489272,68	4,50	32,28	--	--	--
104_A	Noordgevel	215968,87	489270,61	1,50	32,97	--	--	--
104_B	Noordgevel	215968,87	489270,61	4,50	33,07	--	--	--
105_A	Zuidgevel	215926,14	489273,31	1,50	40,72	--	--	--
105_B	Zuidgevel	215926,14	489273,31	4,50	40,83	--	--	--
106_A	Westgevel	215922,51	489277,79	1,50	37,03	--	--	--
106_B	Westgevel	215922,51	489277,79	4,50	32,46	--	--	--
107_A	Westgevel	215924,39	489283,10	1,50	35,74	--	--	--
107_B	Westgevel	215924,39	489283,10	4,50	35,37	--	--	--
108_A	Westgevel	215926,34	489288,59	1,50	35,40	--	--	--
108_B	Westgevel	215926,34	489288,59	4,50	36,26	--	--	--
109_A	Westgevel	215928,30	489294,12	1,50	34,95	--	--	--
109_B	Westgevel	215928,30	489294,12	4,50	35,47	--	--	--
110_A	Westgevel	215930,22	489299,55	1,50	36,36	--	--	--
110_B	Westgevel	215930,22	489299,55	4,50	35,28	--	--	--

Alle getoonde dB-waarden zijn A-gewogen

Rapport: Resultatentabel
 Model: IL12 - Industrie niet gezoneerd - AR incidenteel
 LAmx totaalresultaten voor toetspunten
 Groep: Representatieve bedrijfssituatie

Naam	Toetspunt	Omschrijving	X	Y	Hoogte	Dag	Avond	Nacht
111_A	Westgevel	215932,09	489304,83	1,50	34,07	--	--	
111_B	Westgevel	215932,09	489304,83	4,50	29,02	--	--	
112_A	Westgevel	215934,00	489310,20	1,50	35,83	--	--	
112_B	Westgevel	215934,00	489310,20	4,50	28,72	--	--	
113_A	Noordgevel	215939,96	489311,47	1,50	28,74	--	--	
113_B	Noordgevel	215939,96	489311,47	4,50	29,31	--	--	
114_A	Oostgevel	215943,55	489306,65	1,50	35,77	--	--	
114_B	Oostgevel	215943,55	489306,65	4,50	36,69	--	--	
115_A	Oostgevel	215941,61	489301,17	1,50	36,15	--	--	
115_B	Oostgevel	215941,61	489301,17	4,50	36,56	--	--	
116_A	Oostgevel	215939,74	489295,87	1,50	35,69	--	--	
116_B	Oostgevel	215939,74	489295,87	4,50	36,38	--	--	
117_A	Oostgevel	215937,79	489290,37	1,50	37,38	--	--	
117_B	Oostgevel	215937,79	489290,37	4,50	37,44	--	--	
118_A	Oostgevel	215935,91	489285,06	1,50	40,69	--	--	
118_B	Oostgevel	215935,91	489285,06	4,50	39,37	--	--	
119_A	Oostgevel	215933,97	489279,58	1,50	44,60	--	--	
119_B	Oostgevel	215933,97	489279,58	4,50	44,89	--	--	
120_A	Oostgevel	215932,16	489274,46	1,50	46,22	--	--	
120_B	Oostgevel	215932,16	489274,46	4,50	46,91	--	--	
121_A	Zuidgevel	215889,54	489271,67	1,50	38,78	--	--	
121_B	Zuidgevel	215889,54	489271,67	4,50	39,38	--	--	
122_A	Zuidgevel	215886,20	489275,53	1,50	32,44	--	--	
122_B	Zuidgevel	215886,20	489275,53	4,50	32,44	--	--	
123_A	Westgevel	215888,13	489280,98	1,50	30,09	--	--	
123_B	Westgevel	215888,13	489280,98	4,50	30,67	--	--	
124_A	Westgevel	215889,79	489285,65	1,50	34,87	--	--	
124_B	Westgevel	215889,79	489285,65	4,50	35,61	--	--	
125_A	Westgevel	215891,49	489290,44	1,50	36,02	--	--	
125_B	Westgevel	215891,49	489290,44	4,50	36,56	--	--	
126_A	Westgevel	215892,97	489294,61	1,50	35,72	--	--	
126_B	Westgevel	215892,97	489294,61	4,50	35,84	--	--	
127_A	Noordgevel	215898,07	489295,90	1,50	29,80	--	--	
127_B	Noordgevel	215898,07	489295,90	4,50	30,37	--	--	
128_A	Oostgevel	215901,73	489291,87	1,50	37,30	--	--	
128_B	Oostgevel	215901,73	489291,87	4,50	37,83	--	--	
129_A	Oostgevel	215900,02	489287,05	1,50	38,17	--	--	
129_B	Oostgevel	215900,02	489287,05	4,50	38,38	--	--	
130_A	Oostgevel	215898,41	489282,48	1,50	38,21	--	--	
130_B	Oostgevel	215898,41	489282,48	4,50	38,59	--	--	
131_A	Oostgevel	215896,69	489277,63	1,50	38,21	--	--	
131_B	Oostgevel	215896,69	489277,63	4,50	38,99	--	--	
132_A	Oostgevel	215894,99	489272,84	1,50	39,25	--	--	
132_B	Oostgevel	215894,99	489272,84	4,50	39,80	--	--	
133_A	Zuidgevel	215863,84	489280,76	1,50	38,47	--	--	
133_B	Zuidgevel	215863,84	489280,76	4,50	37,98	--	--	
134_A	Zuidgevel	215860,94	489285,09	1,50	29,22	--	--	
134_B	Zuidgevel	215860,94	489285,09	4,50	29,94	--	--	
135_A	Westgevel	215862,53	489289,59	1,50	27,53	--	--	
135_B	Westgevel	215862,53	489289,59	4,50	28,68	--	--	
136_A	Westgevel	215864,31	489294,63	1,50	27,37	--	--	
136_B	Westgevel	215864,31	489294,63	4,50	28,74	--	--	
137_A	Westgevel	215865,97	489299,33	1,50	27,21	--	--	
137_B	Westgevel	215865,97	489299,33	4,50	28,86	--	--	
138_A	Westgevel	215867,65	489304,08	1,50	28,16	--	--	
138_B	Westgevel	215867,65	489304,08	4,50	29,75	--	--	
139_A	Noordgevel	215872,53	489304,95	1,50	35,27	--	--	
139_B	Noordgevel	215872,53	489304,95	4,50	35,67	--	--	
140_A	Oostgevel	215876,29	489300,92	1,50	36,62	--	--	
140_B	Oostgevel	215876,29	489300,92	4,50	38,00	--	--	
141_A	Oostgevel	215874,51	489295,89	1,50	37,65	--	--	
141_B	Oostgevel	215874,51	489295,89	4,50	37,18	--	--	
142_A	Oostgevel	215872,88	489291,27	1,50	37,73	--	--	
142_B	Oostgevel	215872,88	489291,27	4,50	38,04	--	--	
143_A	Oostgevel	215871,16	489286,41	1,50	38,22	--	--	
143_B	Oostgevel	215871,16	489286,41	4,50	39,56	--	--	
144_A	Oostgevel	215869,52	489281,78	1,50	41,78	--	--	
144_B	Oostgevel	215869,52	489281,78	4,50	42,82	--	--	
145_A	Zuidgevel	215898,89	489314,66	1,50	37,31	--	--	
145_B	Zuidgevel	215898,89	489314,66	4,50	37,47	--	--	
145_C	Zuidgevel	215898,89	489314,66	7,50	40,26	--	--	

Alle getoonde dB-waarden zijn A-gewogen

Rapport: Resultatentabel
 Model: IL12 - Industrie niet gezoneerd - AR incidenteel
 LAmx totaalresultaten voor toetspunten
 Groep: Representatieve bedrijfssituatie

Naam	Toetspunt	Omschrijving	X	Y	Hoogte	Dag	Avond	Nacht
146_A	Zuidgevel	215891,27	489317,36	1,50	37,70	--	--	--
146_B	Zuidgevel	215891,27	489317,36	4,50	37,35	--	--	--
146_C	Zuidgevel	215891,27	489317,36	7,50	39,90	--	--	--
147_A	Zuidgevel	215884,17	489319,87	1,50	36,13	--	--	--
147_B	Zuidgevel	215884,17	489319,87	4,50	36,72	--	--	--
147_C	Zuidgevel	215884,17	489319,87	7,50	40,16	--	--	--
148_A	Zuidgevel	215876,88	489322,45	1,50	34,87	--	--	--
148_B	Zuidgevel	215876,88	489322,45	4,50	36,84	--	--	--
148_C	Zuidgevel	215876,88	489322,45	7,50	39,62	--	--	--
149_A	Noordgevel	215874,95	489329,20	1,50	29,03	--	--	--
149_B	Noordgevel	215874,95	489329,20	4,50	27,86	--	--	--
149_C	Noordgevel	215874,95	489329,20	7,50	28,70	--	--	--
150_A	Noordgevel	215878,06	489337,99	1,50	27,07	--	--	--
150_B	Noordgevel	215878,06	489337,99	4,50	27,15	--	--	--
150_C	Noordgevel	215878,06	489337,99	7,50	27,84	--	--	--
151_A	Westgevel	215880,53	489344,98	1,50	26,82	--	--	--
151_B	Westgevel	215880,53	489344,98	4,50	26,93	--	--	--
151_C	Westgevel	215880,53	489344,98	7,50	27,58	--	--	--
152_A	Westgevel	215885,54	489354,29	1,50	26,49	--	--	--
152_B	Westgevel	215885,54	489354,29	4,50	26,56	--	--	--
152_C	Westgevel	215885,54	489354,29	7,50	27,42	--	--	--
153_A	Westgevel	215890,97	489359,81	1,50	25,56	--	--	--
153_B	Westgevel	215890,97	489359,81	4,50	27,55	--	--	--
153_C	Westgevel	215890,97	489359,81	7,50	28,54	--	--	--
154_A	Noordoostgevel	215895,63	489360,81	1,50	27,26	--	--	--
154_B	Noordoostgevel	215895,63	489360,81	4,50	27,75	--	--	--
154_C	Noordoostgevel	215895,63	489360,81	7,50	28,77	--	--	--
155_A	Noordoostgevel	215899,43	489357,07	1,50	28,18	--	--	--
155_B	Noordoostgevel	215899,43	489357,07	4,50	27,48	--	--	--
155_C	Noordoostgevel	215899,43	489357,07	7,50	28,41	--	--	--
155_D	Noordoostgevel	215899,43	489357,07	10,50	29,17	--	--	--
155_E	Noordoostgevel	215899,43	489357,07	13,50	32,17	--	--	--
155_F	Noordoostgevel	215899,43	489357,07	16,50	33,93	--	--	--
156_A	Noordoostgevel	215904,35	489352,24	1,50	30,15	--	--	--
156_B	Noordoostgevel	215904,35	489352,24	4,50	29,68	--	--	--
156_C	Noordoostgevel	215904,35	489352,24	7,50	30,81	--	--	--
156_D	Noordoostgevel	215904,35	489352,24	10,50	31,55	--	--	--
156_E	Noordoostgevel	215904,35	489352,24	13,50	34,30	--	--	--
156_F	Noordoostgevel	215904,35	489352,24	16,50	35,66	--	--	--
157_A	Oostgevel	215905,93	489346,35	1,50	34,94	--	--	--
157_B	Oostgevel	215905,93	489346,35	4,50	36,80	--	--	--
157_C	Oostgevel	215905,93	489346,35	7,50	41,01	--	--	--
157_D	Oostgevel	215905,93	489346,35	10,50	44,22	--	--	--
157_E	Oostgevel	215905,93	489346,35	13,50	46,05	--	--	--
157_F	Oostgevel	215905,93	489346,35	16,50	46,90	--	--	--
158_A	Zuidwestgevel	215901,19	489346,22	1,50	35,87	--	--	--
158_B	Zuidwestgevel	215901,19	489346,22	4,50	38,14	--	--	--
158_C	Zuidwestgevel	215901,19	489346,22	7,50	43,45	--	--	--
158_D	Zuidwestgevel	215901,19	489346,22	10,50	46,60	--	--	--
158_E	Zuidwestgevel	215901,19	489346,22	13,50	48,05	--	--	--
158_F	Zuidwestgevel	215901,19	489346,22	16,50	47,29	--	--	--
159_A	Zuidoostgevel	215898,77	489348,06	1,50	35,89	--	--	--
159_B	Zuidoostgevel	215898,77	489348,06	4,50	39,11	--	--	--
159_C	Zuidoostgevel	215898,77	489348,06	7,50	44,80	--	--	--
159_D	Zuidoostgevel	215898,77	489348,06	10,50	45,78	--	--	--
159_E	Zuidoostgevel	215898,77	489348,06	13,50	46,48	--	--	--
159_F	Zuidoostgevel	215898,77	489348,06	16,50	47,25	--	--	--
160_A	Zuidoostgevel	215896,46	489345,71	1,50	32,03	--	--	--
160_B	Zuidoostgevel	215896,46	489345,71	4,50	34,04	--	--	--
160_C	Zuidoostgevel	215896,46	489345,71	7,50	37,77	--	--	--
160_D	Zuidoostgevel	215896,46	489345,71	10,50	45,62	--	--	--
160_E	Zuidoostgevel	215896,46	489345,71	13,50	47,03	--	--	--
160_F	Zuidoostgevel	215896,46	489345,71	16,50	47,83	--	--	--
161_A	Zuidwestgevel	215893,54	489344,88	1,50	32,88	--	--	--
161_B	Zuidwestgevel	215893,54	489344,88	4,50	34,11	--	--	--
161_C	Zuidwestgevel	215893,54	489344,88	7,50	37,25	--	--	--
161_D	Zuidwestgevel	215893,54	489344,88	10,50	43,66	--	--	--
161_E	Zuidwestgevel	215893,54	489344,88	13,50	47,10	--	--	--
161_F	Zuidwestgevel	215893,54	489344,88	16,50	45,78	--	--	--
162_A	Oostgevel	215891,49	489342,37	1,50	30,30	--	--	--
162_B	Oostgevel	215891,49	489342,37	4,50	31,46	--	--	--

Alle getoonde dB-waarden zijn A-gewogen

Rapport: Resultatentabel
 Model: IL12 - Industrie niet gezoneerd - AR incidenteel
 LAmx totaalresultaten voor toetspunten
 Groep: Representatieve bedrijfssituatie

Naam								
Toetspunt	Omschrijving	X	Y	Hoogte	Dag	Avond	Nacht	
162_C	Oostgevel	215891,49	489342,37	7,50	34,41	--	--	
162_D	Oostgevel	215891,49	489342,37	10,50	43,91	--	--	
162_E	Oostgevel	215891,49	489342,37	13,50	47,12	--	--	
163_A	Oostgevel	215889,90	489337,85	1,50	29,23	--	--	
163_B	Oostgevel	215889,90	489337,85	4,50	30,25	--	--	
163_C	Oostgevel	215889,90	489337,85	7,50	33,23	--	--	
163_D	Oostgevel	215889,90	489337,85	10,50	43,80	--	--	
163_E	Oostgevel	215889,90	489337,85	13,50	47,02	--	--	
164_A	Oostgevel	215888,60	489334,18	1,50	28,32	--	--	
164_B	Oostgevel	215888,60	489334,18	4,50	29,00	--	--	
164_C	Oostgevel	215888,60	489334,18	7,50	31,67	--	--	
164_D	Oostgevel	215888,60	489334,18	10,50	43,69	--	--	
164_E	Oostgevel	215888,60	489334,18	13,50	46,98	--	--	
165_A	Noordgevel	215890,10	489329,76	1,50	25,46	--	--	
165_B	Noordgevel	215890,10	489329,76	4,50	25,64	--	--	
165_C	Noordgevel	215890,10	489329,76	7,50	26,70	--	--	
166_A	Noordgevel	215895,30	489327,92	1,50	25,56	--	--	
166_B	Noordgevel	215895,30	489327,92	4,50	25,74	--	--	
166_C	Noordgevel	215895,30	489327,92	7,50	26,82	--	--	
167_A	Noordgevel	215902,21	489325,48	1,50	26,20	--	--	
167_B	Noordgevel	215902,21	489325,48	4,50	26,02	--	--	
167_C	Noordgevel	215902,21	489325,48	7,50	27,12	--	--	
168_A	Oostgevel	215904,46	489318,39	1,50	36,78	--	--	
168_B	Oostgevel	215904,46	489318,39	4,50	37,25	--	--	
168_C	Oostgevel	215904,46	489318,39	7,50	40,56	--	--	
169_D	Zuidgevel	215883,34	489331,95	10,50	42,26	--	--	
169_E	Zuidgevel	215883,34	489331,95	13,50	44,51	--	--	
170_D	Westgevel	215884,01	489344,24	10,50	29,18	--	--	
170_D	Westgevel	215880,99	489335,76	10,50	29,66	--	--	
170_E	Westgevel	215884,01	489344,24	13,50	32,87	--	--	
170_E	Westgevel	215880,99	489335,76	13,50	34,50	--	--	
171_D	Westgevel	215882,32	489339,49	10,50	27,84	--	--	
171_E	Westgevel	215882,32	489339,49	13,50	33,45	--	--	
172_D	Westgevel	215884,01	489344,24	10,50	29,18	--	--	
172_E	Westgevel	215884,01	489344,24	13,50	32,87	--	--	
173_A	Westgevel	215885,66	489349,04	1,50	--	--	--	
173_B	Westgevel	215885,66	489349,04	4,50	--	--	--	
173_C	Westgevel	215885,66	489349,04	7,50	--	--	--	
173_D	Westgevel	215885,66	489349,04	10,50	26,81	--	--	
173_E	Westgevel	215885,66	489349,04	13,50	31,73	--	--	
173_F	Westgevel	215885,66	489349,04	16,50	36,81	--	--	
174_A	Noordwestgevel	215887,12	489351,43	1,50	--	--	--	
174_B	Noordwestgevel	215887,12	489351,43	4,50	--	--	--	
174_C	Noordwestgevel	215887,12	489351,43	7,50	--	--	--	
174_D	Noordwestgevel	215887,12	489351,43	10,50	27,46	--	--	
174_E	Noordwestgevel	215887,12	489351,43	13,50	30,87	--	--	
174_F	Noordwestgevel	215887,12	489351,43	16,50	33,57	--	--	
175_A	Noordwestgevel	215892,74	489356,73	1,50	--	--	--	
175_B	Noordwestgevel	215892,74	489356,73	4,50	--	--	--	
175_C	Noordwestgevel	215892,74	489356,73	7,50	--	--	--	
175_D	Noordwestgevel	215892,74	489356,73	10,50	27,70	--	--	
175_E	Noordwestgevel	215892,74	489356,73	13,50	28,90	--	--	
175_F	Noordwestgevel	215892,74	489356,73	16,50	32,08	--	--	
176_F	Zuidgevel	215888,83	489346,55	16,50	45,85	--	--	

Alle getoonde dB-waarden zijn A-gewogen

Rapport: Resultatentabel
Model: IL12 - Industrie niet gezondeerd - AR incidenteel
LAmaz totaalresultaten voor toetspunten
Groep: Indirect

Naam	Toetspunt	Omschrijving	X	Y	Hoogte	Dag	Avond	Nacht
001_A	Oostgevel	216043,38	489216,99	1,50	43,74	43,74	43,74	
001_B	Oostgevel	216043,38	489216,99	4,50	52,52	52,52	52,52	
001_C	Oostgevel	216043,38	489216,99	7,50	53,34	53,34	53,34	
002_A	Oostgevel	216041,69	489211,40	1,50	43,58	43,58	43,58	
002_B	Oostgevel	216041,69	489211,40	4,50	55,11	55,11	55,11	
002_C	Oostgevel	216041,69	489211,40	7,50	55,44	55,44	55,44	
003_A	Zuidgevel	216035,19	489209,99	1,50	58,05	58,05	58,05	
003_B	Zuidgevel	216035,19	489209,99	4,50	61,06	61,06	61,06	
003_C	Zuidgevel	216035,19	489209,99	7,50	61,05	61,05	61,05	
004_A	Westgevel	216030,96	489214,60	1,50	55,31	55,31	55,31	
004_B	Westgevel	216030,96	489214,60	4,50	57,82	57,82	57,82	
004_C	Westgevel	216030,96	489214,60	7,50	58,95	58,95	58,95	
005_A	Westgevel	216032,80	489220,65	1,50	53,01	53,01	53,01	
005_B	Westgevel	216032,80	489220,65	4,50	55,25	55,25	55,25	
005_C	Westgevel	216032,80	489220,65	7,50	56,92	56,92	56,92	
006_A	Noordgevel	216038,71	489222,19	1,50	38,47	38,47	38,47	
006_B	Noordgevel	216038,71	489222,19	4,50	40,65	40,65	40,65	
006_C	Noordgevel	216038,71	489222,19	7,50	42,42	42,42	42,42	
007_A	Zuidgevel	215991,01	489178,59	1,50	63,27	63,27	63,27	
007_B	Zuidgevel	215991,01	489178,59	4,50	65,22	65,22	65,22	
007_C	Zuidgevel	215991,01	489178,59	7,50	65,16	65,16	65,16	
008_A	Westgevel	215985,89	489178,77	1,50	62,68	62,68	62,68	
008_B	Westgevel	215985,89	489178,77	4,50	64,91	64,91	64,91	
008_C	Westgevel	215985,89	489178,77	7,50	65,12	65,12	65,12	
009_A	Westgevel	215982,42	489184,21	1,50	61,05	61,05	61,05	
009_B	Westgevel	215982,42	489184,21	4,50	63,79	63,79	63,79	
009_C	Westgevel	215982,42	489184,21	7,50	64,17	64,17	64,17	
010_A	Noordgevel	215985,04	489189,83	1,50	46,48	45,08	45,08	
010_B	Noordgevel	215985,04	489189,83	4,50	53,41	53,41	53,41	
010_C	Noordgevel	215985,04	489189,83	7,50	53,60	53,60	53,60	
011_A	Oostgevel	215992,05	489189,95	1,50	61,29	61,29	61,29	
011_B	Oostgevel	215992,05	489189,95	4,50	64,06	64,06	64,06	
011_C	Oostgevel	215992,05	489189,95	7,50	64,07	64,07	64,07	
012_A	Oostgevel	215995,14	489185,10	1,50	60,19	60,19	60,19	
012_B	Oostgevel	215995,14	489185,10	4,50	64,99	64,99	64,99	
012_C	Oostgevel	215995,14	489185,10	7,50	64,96	64,96	64,96	
013_A	Westgevel	215976,47	489147,04	1,50	58,40	58,40	58,40	
013_B	Westgevel	215976,47	489147,04	4,50	65,40	65,40	65,40	
014_A	Westgevel	215972,22	489153,71	1,50	59,88	59,88	59,88	
014_B	Westgevel	215972,22	489153,71	4,50	63,69	63,69	63,69	
015_A	Westgevel	215968,07	489160,22	1,50	57,94	57,94	57,94	
015_B	Westgevel	215968,07	489160,22	4,50	62,37	62,37	62,37	
016_A	Noordgevel	215971,23	489167,01	1,50	56,36	56,36	56,36	
016_B	Noordgevel	215971,23	489167,01	4,50	58,82	58,82	58,82	
017_A	Oostgevel	215977,69	489165,94	1,50	63,30	63,30	63,30	
017_B	Oostgevel	215977,69	489165,94	4,50	65,10	65,10	65,10	
018_A	Oostgevel	215981,85	489159,42	1,50	65,76	65,76	65,76	
018_B	Oostgevel	215981,85	489159,42	4,50	66,72	66,72	66,72	
019_A	Oostgevel	215985,46	489153,75	1,50	68,67	68,67	68,67	
019_B	Oostgevel	215985,46	489153,75	4,50	68,67	68,67	68,67	
020_A	Zuidgevel	215983,62	489147,41	1,50	71,36	71,36	71,36	
020_B	Zuidgevel	215983,62	489147,41	4,50	68,97	68,97	68,97	
021_A	Zuidgevel	215950,16	489125,18	1,50	60,91	60,91	60,91	
021_B	Zuidgevel	215950,16	489125,18	4,50	62,84	62,84	62,84	
021_C	Zuidgevel	215950,16	489125,18	7,50	63,83	63,83	63,83	
022_A	Westgevel	215945,19	489128,46	1,50	59,59	59,59	59,59	
022_B	Westgevel	215945,19	489128,46	4,50	61,94	61,94	61,94	
022_C	Westgevel	215945,19	489128,46	7,50	62,98	62,98	62,98	
023_A	Westgevel	215945,03	489134,19	1,50	53,14	53,14	53,14	
023_B	Westgevel	215945,03	489134,19	4,50	52,06	52,06	52,06	
023_C	Westgevel	215945,03	489134,19	7,50	53,06	53,06	53,06	
024_A	Noordgevel	215951,26	489137,87	1,50	57,78	57,78	57,78	
024_B	Noordgevel	215951,26	489137,87	4,50	64,80	64,80	64,80	
024_C	Noordgevel	215951,26	489137,87	7,50	63,22	63,22	63,22	
025_A	Noordgevel	215956,41	489134,48	1,50	56,50	56,50	56,50	
025_B	Noordgevel	215956,41	489134,48	4,50	64,05	64,05	64,05	
025_C	Noordgevel	215956,41	489134,48	7,50	64,67	64,67	64,67	
026_A	Oostgevel	215955,65	489127,24	1,50	59,63	59,63	59,63	
026_B	Oostgevel	215955,65	489127,24	4,50	61,86	61,86	61,86	
026_C	Oostgevel	215955,65	489127,24	7,50	67,02	67,02	67,02	
027_A	Zuidgevel	215975,49	489203,58	1,50	56,51	56,51	56,51	

Alle getoonde dB-waarden zijn A-gewogen

Rapport: Resultatentabel
Model: IL12 - Industrie niet gezoneerd - AR incidenteel
LAmaz totaalresultaten voor toetspunten
Groep: Indirect

Naam	Toetspunt	Omschrijving	X	Y	Hoogte	Dag	Avond	Nacht
027_B	Zuidgevel	215975,49	489203,58	4,50	58,79	58,79	58,79	58,79
028_A	Westgevel	215972,14	489209,63	1,50	47,07	47,07	47,07	47,07
028_B	Westgevel	215972,14	489209,63	4,50	47,63	47,63	47,63	47,63
029_A	Westgevel	215972,64	489217,11	1,50	51,22	51,22	51,22	51,22
029_B	Westgevel	215972,64	489217,11	4,50	43,49	41,56	41,56	41,56
030_A	Westgevel	215975,13	489224,16	1,50	47,64	46,40	46,40	46,40
030_B	Westgevel	215975,13	489224,16	4,50	48,55	47,55	47,55	47,55
031_A	Westgevel	215977,56	489231,03	1,50	50,53	50,53	50,53	50,53
031_B	Westgevel	215977,56	489231,03	4,50	51,50	51,50	51,50	51,50
032_A	Noordgevel	215983,73	489233,23	1,50	41,69	41,69	41,69	41,69
032_B	Noordgevel	215983,73	489233,23	4,50	45,07	45,07	45,07	45,07
033_A	Oostgevel	215988,07	489227,11	1,50	55,64	55,64	55,64	55,64
033_B	Oostgevel	215988,07	489227,11	4,50	57,82	57,82	57,82	57,82
034_A	Oostgevel	215985,62	489220,20	1,50	50,82	50,82	50,82	50,82
034_B	Oostgevel	215985,62	489220,20	4,50	57,42	57,42	57,42	57,42
035_A	Oostgevel	215983,15	489213,20	1,50	57,30	57,30	57,30	57,30
035_B	Oostgevel	215983,15	489213,20	4,50	58,20	58,20	58,20	58,20
036_A	Oostgevel	215982,54	489205,45	1,50	55,36	55,36	55,36	55,36
036_B	Oostgevel	215982,54	489205,45	4,50	60,55	60,55	60,55	60,55
037_A	Zuidgevel	215984,26	489234,96	1,50	40,39	38,86	38,86	38,86
037_B	Zuidgevel	215984,26	489234,96	4,50	43,43	41,72	41,72	41,72
038_A	Westgevel	215980,97	489240,50	1,50	48,47	48,47	48,47	48,47
038_B	Westgevel	215980,97	489240,50	4,50	49,00	49,00	49,00	49,00
039_A	Westgevel	215983,51	489247,72	1,50	39,64	38,91	38,91	38,91
039_B	Westgevel	215983,51	489247,72	4,50	40,86	40,06	40,06	40,06
040_A	Westgevel	215986,04	489254,88	1,50	37,91	36,20	36,20	36,20
040_B	Westgevel	215986,04	489254,88	4,50	37,26	35,93	35,93	35,93
041_A	Westgevel	215988,59	489262,12	1,50	36,43	34,28	34,28	34,28
041_B	Westgevel	215988,59	489262,12	4,50	36,49	35,30	35,30	35,30
042_A	Noordgevel	215994,58	489263,87	1,50	35,65	33,55	33,55	33,55
042_B	Noordgevel	215994,58	489263,87	4,50	36,13	34,41	34,41	34,41
043_A	Oostgevel	215998,86	489257,59	1,50	46,97	46,41	46,41	46,41
043_B	Oostgevel	215998,86	489257,59	4,50	50,85	50,85	50,85	50,85
044_A	Oostgevel	215996,54	489251,03	1,50	50,15	50,15	50,15	50,15
044_B	Oostgevel	215996,54	489251,03	4,50	51,85	51,85	51,85	51,85
045_A	Oostgevel	215994,05	489243,99	1,50	52,68	52,68	52,68	52,68
045_B	Oostgevel	215994,05	489243,99	4,50	54,60	54,60	54,60	54,60
046_A	Oostgevel	215991,52	489236,85	1,50	53,81	53,81	53,81	53,81
046_B	Oostgevel	215991,52	489236,85	4,50	55,81	55,81	55,81	55,81
047_A	Oostgevel	215966,95	489174,85	1,50	58,46	58,46	58,46	58,46
047_B	Oostgevel	215966,95	489174,85	4,50	61,35	61,35	61,35	61,35
047_C	Oostgevel	215966,95	489174,85	7,50	62,17	62,17	62,17	62,17
048_A	Zuidgevel	215960,20	489173,20	1,50	49,94	49,94	49,94	49,94
048_B	Zuidgevel	215960,20	489173,20	4,50	59,27	59,27	59,27	59,27
048_C	Zuidgevel	215960,20	489173,20	7,50	60,75	60,75	60,75	60,75
049_A	Zuidgevel	215956,13	489177,80	1,50	57,33	57,33	57,33	57,33
049_B	Zuidgevel	215956,13	489177,80	4,50	58,21	58,21	58,21	58,21
049_C	Zuidgevel	215956,13	489177,80	7,50	59,57	59,57	59,57	59,57
050_A	Westgevel	215958,53	489184,33	1,50	43,39	43,39	43,39	43,39
050_B	Westgevel	215958,53	489184,33	4,50	45,48	45,48	45,48	45,48
050_C	Westgevel	215958,53	489184,33	7,50	49,53	49,53	49,53	49,53
051_A	Noordgevel	215964,36	489185,39	1,50	57,02	57,02	57,02	57,02
051_B	Noordgevel	215964,36	489185,39	4,50	59,74	59,74	59,74	59,74
051_C	Noordgevel	215964,36	489185,39	7,50	60,20	60,20	60,20	60,20
052_A	Noordgevel	215968,53	489180,70	1,50	58,55	58,55	58,55	58,55
052_B	Noordgevel	215968,53	489180,70	4,50	61,47	61,47	61,47	61,47
052_C	Noordgevel	215968,53	489180,70	7,50	61,48	61,48	61,48	61,48
053_A	Oostgevel	215946,70	489188,76	1,50	51,23	51,23	51,23	51,23
053_B	Oostgevel	215946,70	489188,76	4,50	56,13	56,13	56,13	56,13
053_C	Oostgevel	215946,70	489188,76	7,50	57,95	57,95	57,95	57,95
054_A	Zuidgevel	215941,56	489184,09	1,50	53,21	53,21	53,21	53,21
054_B	Zuidgevel	215941,56	489184,09	4,50	58,42	58,42	58,42	58,42
054_C	Zuidgevel	215941,56	489184,09	7,50	60,85	60,85	60,85	60,85
055_A	Zuidgevel	215935,72	489186,15	1,50	54,02	54,02	54,02	54,02
055_B	Zuidgevel	215935,72	489186,15	4,50	57,58	57,58	57,58	57,58
055_C	Zuidgevel	215935,72	489186,15	7,50	59,61	59,61	59,61	59,61
056_A	Westgevel	215934,60	489192,60	1,50	44,95	44,95	44,95	44,95
056_B	Westgevel	215934,60	489192,60	4,50	43,91	43,91	43,91	43,91
056_C	Westgevel	215934,60	489192,60	7,50	47,58	47,58	47,58	47,58
057_A	Noordgevel	215939,39	489196,73	1,50	44,85	44,85	44,85	44,85
057_B	Noordgevel	215939,39	489196,73	4,50	46,28	46,28	46,28	46,28

Alle getoonde dB-waarden zijn A-gewogen

Rapport: Resultatentabel
Model: IL12 - Industrie niet gezondeerd - AR incidenteel
LAmaz totaalresultaten voor toetspunten
Groep: Indirect

Naam	Toetspunt	Omschrijving	X	Y	Hoogte	Dag	Avond	Nacht
057_C	Noordgevel	215939,39	489196,73	7,50	44,35	43,59	43,59	
058_A	Noordgevel	215945,42	489194,59	1,50	45,33	45,33	45,33	
058_B	Noordgevel	215945,42	489194,59	4,50	46,86	46,86	46,86	
058_C	Noordgevel	215945,42	489194,59	7,50	46,72	45,83	45,83	
059_A	Oostgevel	215922,96	489196,63	1,50	46,84	46,31	46,31	
059_B	Oostgevel	215922,96	489196,63	4,50	54,05	54,05	54,05	
059_C	Oostgevel	215922,96	489196,63	7,50	55,84	55,84	55,84	
060_A	Zuidgevel	215918,12	489192,38	1,50	50,18	50,18	50,18	
060_B	Zuidgevel	215918,12	489192,38	4,50	56,24	56,24	56,24	
060_C	Zuidgevel	215918,12	489192,38	7,50	57,84	57,84	57,84	
061_A	Zuidgevel	215912,01	489194,54	1,50	53,08	53,08	53,08	
061_B	Zuidgevel	215912,01	489194,54	4,50	54,64	54,64	54,64	
061_C	Zuidgevel	215912,01	489194,54	7,50	56,19	56,19	56,19	
062_A	Westgevel	215911,03	489200,95	1,50	47,45	47,45	47,45	
062_B	Westgevel	215911,03	489200,95	4,50	48,10	48,10	48,10	
062_C	Westgevel	215911,03	489200,95	7,50	49,57	49,57	49,57	
063_A	Noordgevel	215916,06	489204,98	1,50	44,37	44,37	44,37	
063_B	Noordgevel	215916,06	489204,98	4,50	48,63	48,63	48,63	
063_C	Noordgevel	215916,06	489204,98	7,50	50,09	50,09	50,09	
064_A	Noordgevel	215921,79	489202,96	1,50	48,13	48,13	48,13	
064_B	Noordgevel	215921,79	489202,96	4,50	42,67	41,10	41,10	
064_C	Noordgevel	215921,79	489202,96	7,50	44,78	43,76	43,76	
065_A	Oostgevel	215899,65	489205,67	1,50	48,16	48,16	48,16	
065_B	Oostgevel	215899,65	489205,67	4,50	50,58	50,58	50,58	
065_C	Oostgevel	215899,65	489205,67	7,50	52,02	52,02	52,02	
066_A	Zuidgevel	215894,35	489200,76	1,50	45,34	44,66	44,66	
066_B	Zuidgevel	215894,35	489200,76	4,50	52,26	52,26	52,26	
066_C	Zuidgevel	215894,35	489200,76	7,50	53,53	53,53	53,53	
067_A	Zuidgevel	215888,55	489202,84	1,50	52,39	52,39	52,39	
067_B	Zuidgevel	215888,55	489202,84	4,50	52,78	52,78	52,78	
067_C	Zuidgevel	215888,55	489202,84	7,50	53,85	53,85	53,85	
068_A	Westgevel	215887,62	489209,75	1,50	39,72	38,51	38,51	
068_B	Westgevel	215887,62	489209,75	4,50	46,33	46,33	46,33	
068_C	Westgevel	215887,62	489209,75	7,50	37,26	34,79	34,79	
069_A	Noordgevel	215892,47	489213,32	1,50	47,36	47,36	47,36	
069_B	Noordgevel	215892,47	489213,32	4,50	47,79	47,79	47,79	
069_C	Noordgevel	215892,47	489213,32	7,50	49,00	49,00	49,00	
070_A	Noordgevel	215898,17	489211,31	1,50	46,98	46,98	46,98	
070_B	Noordgevel	215898,17	489211,31	4,50	48,63	48,63	48,63	
070_C	Noordgevel	215898,17	489211,31	7,50	49,87	49,87	49,87	
071_A	Zuidgevel	215955,23	489222,72	1,50	55,33	55,33	55,33	
071_B	Zuidgevel	215955,23	489222,72	4,50	56,59	56,59	56,59	
071_C	Zuidgevel	215955,23	489222,72	7,50	58,15	58,15	58,15	
072_A	Zuidgevel	215950,80	489219,01	1,50	53,58	53,58	53,58	
072_B	Zuidgevel	215950,80	489219,01	4,50	54,58	54,58	54,58	
072_C	Zuidgevel	215950,80	489219,01	7,50	56,12	56,12	56,12	
073_A	Zuidgevel	215944,99	489221,06	1,50	52,14	52,14	52,14	
073_B	Zuidgevel	215944,99	489221,06	4,50	54,57	54,57	54,57	
073_C	Zuidgevel	215944,99	489221,06	7,50	56,04	56,04	56,04	
074_A	Zuidgevel	215939,81	489222,89	1,50	52,07	52,07	52,07	
074_B	Zuidgevel	215939,81	489222,89	4,50	53,89	53,89	53,89	
074_C	Zuidgevel	215939,81	489222,89	7,50	55,29	55,29	55,29	
075_A	Zuidgevel	215934,45	489224,78	1,50	51,09	51,09	51,09	
075_B	Zuidgevel	215934,45	489224,78	4,50	53,18	53,18	53,18	
075_C	Zuidgevel	215934,45	489224,78	7,50	54,51	54,51	54,51	
076_A	Zuidgevel	215928,73	489226,81	1,50	46,35	46,35	46,35	
076_B	Zuidgevel	215928,73	489226,81	4,50	51,65	51,65	51,65	
076_C	Zuidgevel	215928,73	489226,81	7,50	53,11	53,11	53,11	
077_A	Westgevel	215927,74	489232,53	1,50	47,19	47,19	47,19	
077_B	Westgevel	215927,74	489232,53	4,50	49,22	49,22	49,22	
077_C	Westgevel	215927,74	489232,53	7,50	50,53	50,53	50,53	
078_A	Noordgevel	215932,23	489236,39	1,50	37,69	36,80	36,80	
078_B	Noordgevel	215932,23	489236,39	4,50	38,07	37,52	37,52	
078_C	Noordgevel	215932,23	489236,39	7,50	37,49	35,88	35,88	
079_A	Noordgevel	215937,58	489234,50	1,50	36,91	35,95	35,95	
079_B	Noordgevel	215937,58	489234,50	4,50	37,40	36,88	36,88	
079_C	Noordgevel	215937,58	489234,50	7,50	37,83	35,51	35,51	
080_A	Noordgevel	215943,01	489232,58	1,50	35,45	34,61	34,61	
080_B	Noordgevel	215943,01	489232,58	4,50	35,98	35,98	35,98	
080_C	Noordgevel	215943,01	489232,58	7,50	37,80	36,33	36,33	
081_A	Noordgevel	215948,30	489230,71	1,50	35,24	35,24	35,24	

Alle getoonde dB-waarden zijn A-gewogen

Rapport: Resultatentabel
Model: IL12 - Industrie niet gezoneerd - AR incidenteel
LAmaz totaalresultaten voor toetspunten
Groep: Indirect

Naam	Toetspunt	Omschrijving	X	Y	Hoogte	Dag	Avond	Nacht
081_B	Noordgevel	215948,30	489230,71	4,50	36,33	36,33	36,33	
081_C	Noordgevel	215948,30	489230,71	7,50	38,60	38,36	38,36	
082_A	Oostgevel	215954,12	489228,65	1,50	38,92	38,24	38,24	
082_B	Oostgevel	215954,12	489228,65	4,50	39,70	39,49	39,49	
082_C	Oostgevel	215954,12	489228,65	7,50	42,16	41,75	41,75	
083_A	Oostgevel	215920,02	489235,33	1,50	46,90	46,90	46,90	
083_B	Oostgevel	215920,02	489235,33	4,50	47,35	47,35	47,35	
083_C	Oostgevel	215920,02	489235,33	7,50	48,50	48,50	48,50	
084_A	Zuidgevel	215914,52	489231,85	1,50	46,24	46,24	46,24	
084_B	Zuidgevel	215914,52	489231,85	4,50	49,37	49,37	49,37	
084_C	Zuidgevel	215914,52	489231,85	7,50	50,58	50,58	50,58	
085_A	Zuidgevel	215909,23	489233,73	1,50	48,72	48,72	48,72	
085_B	Zuidgevel	215909,23	489233,73	4,50	48,98	48,98	48,98	
085_C	Zuidgevel	215909,23	489233,73	7,50	50,12	50,12	50,12	
086_A	Zuidgevel	215904,04	489234,87	1,50	48,62	48,62	48,62	
086_B	Zuidgevel	215904,04	489234,87	4,50	48,50	48,50	48,50	
086_C	Zuidgevel	215904,04	489234,87	7,50	49,59	49,59	49,59	
087_A	Zuidgevel	215898,33	489235,69	1,50	44,85	44,85	44,85	
087_B	Zuidgevel	215898,33	489235,69	4,50	48,03	48,03	48,03	
087_C	Zuidgevel	215898,33	489235,69	7,50	49,08	49,08	49,08	
088_A	Westgevel	215895,79	489239,64	1,50	45,54	45,54	45,54	
088_B	Westgevel	215895,79	489239,64	4,50	45,34	45,34	45,34	
088_C	Westgevel	215895,79	489239,64	7,50	35,79	34,39	34,39	
089_A	Noordgevel	215899,52	489245,78	1,50	44,06	44,06	44,06	
089_B	Noordgevel	215899,52	489245,78	4,50	44,54	44,54	44,54	
089_C	Noordgevel	215899,52	489245,78	7,50	34,33	34,13	34,13	
090_A	Noordgevel	215905,95	489244,88	1,50	44,32	44,32	44,32	
090_B	Noordgevel	215905,95	489244,88	4,50	44,79	44,79	44,79	
090_C	Noordgevel	215905,95	489244,88	7,50	36,83	35,62	35,62	
091_A	Noordgevel	215912,32	489243,43	1,50	40,74	40,74	40,74	
091_B	Noordgevel	215912,32	489243,43	4,50	42,06	42,06	42,06	
091_C	Noordgevel	215912,32	489243,43	7,50	47,17	47,17	47,17	
092_A	Noordgevel	215918,83	489241,13	1,50	39,99	38,12	38,12	
092_B	Noordgevel	215918,83	489241,13	4,50	40,49	40,01	40,01	
092_C	Noordgevel	215918,83	489241,13	7,50	47,79	47,79	47,79	
093_A	Oostgevel	215970,08	489264,72	1,50	42,61	42,21	42,21	
093_B	Oostgevel	215970,08	489264,72	4,50	44,52	44,52	44,52	
094_A	Zuidgevel	215965,70	489260,91	1,50	43,62	43,62	43,62	
094_B	Zuidgevel	215965,70	489260,91	4,50	45,62	45,62	45,62	
095_A	Zuidgevel	215960,14	489262,88	1,50	44,75	44,75	44,75	
095_B	Zuidgevel	215960,14	489262,88	4,50	45,93	45,93	45,93	
096_A	Zuidgevel	215954,49	489264,88	1,50	48,71	48,71	48,71	
096_B	Zuidgevel	215954,49	489264,88	4,50	49,56	49,56	49,56	
097_A	Zuidgevel	215949,23	489266,74	1,50	47,66	47,66	47,66	
097_B	Zuidgevel	215949,23	489266,74	4,50	48,45	48,45	48,45	
098_A	Zuidgevel	215943,69	489268,70	1,50	47,73	47,73	47,73	
098_B	Zuidgevel	215943,69	489268,70	4,50	48,41	48,41	48,41	
099_A	Westgevel	215942,59	489274,54	1,50	40,57	40,57	40,57	
099_B	Westgevel	215942,59	489274,54	4,50	38,71	38,71	38,71	
100_A	Noordgevel	215947,20	489278,27	1,50	32,68	32,68	32,68	
100_B	Noordgevel	215947,20	489278,27	4,50	31,87	31,72	31,72	
101_A	Noordgevel	215952,52	489276,39	1,50	36,09	36,09	36,09	
101_B	Noordgevel	215952,52	489276,39	4,50	32,87	32,87	32,87	
102_A	Noordgevel	215957,96	489274,47	1,50	32,74	32,74	32,74	
102_B	Noordgevel	215957,96	489274,47	4,50	33,07	33,07	33,07	
103_A	Noordgevel	215963,02	489272,68	1,50	36,42	36,42	36,42	
103_B	Noordgevel	215963,02	489272,68	4,50	33,28	33,28	33,28	
104_A	Noordgevel	215968,87	489270,61	1,50	32,97	32,40	32,40	
104_B	Noordgevel	215968,87	489270,61	4,50	33,07	32,57	32,57	
105_A	Zuidgevel	215926,14	489273,31	1,50	40,72	40,43	40,43	
105_B	Zuidgevel	215926,14	489273,31	4,50	40,83	40,78	40,78	
106_A	Westgevel	215922,51	489277,79	1,50	37,03	36,12	36,12	
106_B	Westgevel	215922,51	489277,79	4,50	34,59	34,59	34,59	
107_A	Westgevel	215924,39	489283,10	1,50	35,74	34,86	34,86	
107_B	Westgevel	215924,39	489283,10	4,50	35,37	34,57	34,57	
108_A	Westgevel	215926,34	489288,59	1,50	35,40	34,64	34,64	
108_B	Westgevel	215926,34	489288,59	4,50	36,26	34,74	34,74	
109_A	Westgevel	215928,30	489294,12	1,50	35,67	35,67	35,67	
109_B	Westgevel	215928,30	489294,12	4,50	37,12	37,12	37,12	
110_A	Westgevel	215930,22	489299,55	1,50	36,36	35,91	35,91	
110_B	Westgevel	215930,22	489299,55	4,50	35,34	35,34	35,34	

Alle getoonde dB-waarden zijn A-gewogen

Rapport: Resultatentabel
Model: IL12 - Industrie niet gezoneerd - AR incidenteel
LAmx totaalresultaten voor toetspunten
Groep: Indirect

Naam	Toetspunt	Omschrijving	X	Y	Hoogte	Dag	Avond	Nacht
111_A	Westgevel	215932,09	489304,83	1,50	34,49	34,49	34,49	
111_B	Westgevel	215932,09	489304,83	4,50	29,68	29,68	29,68	
112_A	Westgevel	215934,00	489310,20	1,50	35,83	34,70	34,70	
112_B	Westgevel	215934,00	489310,20	4,50	29,95	29,95	29,95	
113_A	Noordgevel	215939,96	489311,47	1,50	30,37	30,37	30,37	
113_B	Noordgevel	215939,96	489311,47	4,50	30,73	30,73	30,73	
114_A	Oostgevel	215943,55	489306,65	1,50	35,77	34,72	34,72	
114_B	Oostgevel	215943,55	489306,65	4,50	36,69	36,61	36,61	
115_A	Oostgevel	215941,61	489301,17	1,50	36,75	36,75	36,75	
115_B	Oostgevel	215941,61	489301,17	4,50	36,56	36,03	36,03	
116_A	Oostgevel	215939,74	489295,87	1,50	35,69	33,85	33,85	
116_B	Oostgevel	215939,74	489295,87	4,50	36,38	35,48	35,48	
117_A	Oostgevel	215937,79	489290,37	1,50	37,38	36,92	36,92	
117_B	Oostgevel	215937,79	489290,37	4,50	37,44	36,97	36,97	
118_A	Oostgevel	215935,91	489285,06	1,50	40,69	39,74	39,74	
118_B	Oostgevel	215935,91	489285,06	4,50	40,39	40,39	40,39	
119_A	Oostgevel	215933,97	489279,58	1,50	47,28	47,28	47,28	
119_B	Oostgevel	215933,97	489279,58	4,50	47,83	47,83	47,83	
120_A	Oostgevel	215932,16	489274,46	1,50	47,93	47,93	47,93	
120_B	Oostgevel	215932,16	489274,46	4,50	48,63	48,63	48,63	
121_A	Zuidgevel	215889,54	489271,67	1,50	38,78	38,30	38,30	
121_B	Zuidgevel	215889,54	489271,67	4,50	39,38	39,19	39,19	
122_A	Zuidgevel	215886,20	489275,53	1,50	35,31	35,31	35,31	
122_B	Zuidgevel	215886,20	489275,53	4,50	32,44	28,64	28,64	
123_A	Westgevel	215888,13	489280,98	1,50	34,06	34,06	34,06	
123_B	Westgevel	215888,13	489280,98	4,50	35,22	35,22	35,22	
124_A	Westgevel	215889,79	489285,65	1,50	34,87	32,59	32,59	
124_B	Westgevel	215889,79	489285,65	4,50	35,92	35,92	35,92	
125_A	Westgevel	215891,49	489290,44	1,50	36,02	34,27	34,27	
125_B	Westgevel	215891,49	489290,44	4,50	36,56	36,33	36,33	
126_A	Westgevel	215892,97	489294,61	1,50	35,72	34,07	34,07	
126_B	Westgevel	215892,97	489294,61	4,50	36,29	36,29	36,29	
127_A	Noordgevel	215898,07	489295,90	1,50	29,80	28,64	28,64	
127_B	Noordgevel	215898,07	489295,90	4,50	30,37	28,59	28,59	
128_A	Oostgevel	215901,73	489291,87	1,50	37,30	36,77	36,77	
128_B	Oostgevel	215901,73	489291,87	4,50	38,16	38,16	38,16	
129_A	Oostgevel	215900,02	489287,05	1,50	38,17	37,91	37,91	
129_B	Oostgevel	215900,02	489287,05	4,50	38,62	38,62	38,62	
130_A	Oostgevel	215898,41	489282,48	1,50	38,21	37,95	37,95	
130_B	Oostgevel	215898,41	489282,48	4,50	38,95	38,95	38,95	
131_A	Oostgevel	215896,69	489277,63	1,50	38,21	36,05	36,05	
131_B	Oostgevel	215896,69	489277,63	4,50	38,99	37,91	37,91	
132_A	Oostgevel	215894,99	489272,84	1,50	39,25	37,22	37,22	
132_B	Oostgevel	215894,99	489272,84	4,50	39,80	39,18	39,18	
133_A	Zuidgevel	215863,84	489280,76	1,50	38,47	38,42	38,42	
133_B	Zuidgevel	215863,84	489280,76	4,50	38,47	38,47	38,47	
134_A	Zuidgevel	215860,94	489285,09	1,50	29,22	27,78	27,78	
134_B	Zuidgevel	215860,94	489285,09	4,50	29,94	28,24	28,24	
135_A	Westgevel	215862,53	489289,59	1,50	27,53	27,29	27,29	
135_B	Westgevel	215862,53	489289,59	4,50	28,68	27,60	27,60	
136_A	Westgevel	215864,31	489294,63	1,50	27,37	27,22	27,22	
136_B	Westgevel	215864,31	489294,63	4,50	28,74	27,96	27,96	
137_A	Westgevel	215865,97	489299,33	1,50	27,21	26,67	26,67	
137_B	Westgevel	215865,97	489299,33	4,50	28,86	26,69	26,69	
138_A	Westgevel	215867,65	489304,08	1,50	29,49	29,49	29,49	
138_B	Westgevel	215867,65	489304,08	4,50	29,75	26,70	26,70	
139_A	Noordgevel	215872,53	489304,95	1,50	35,27	34,19	34,19	
139_B	Noordgevel	215872,53	489304,95	4,50	35,67	35,21	35,21	
140_A	Oostgevel	215876,29	489300,92	1,50	36,62	33,93	33,93	
140_B	Oostgevel	215876,29	489300,92	4,50	38,00	36,75	36,75	
141_A	Oostgevel	215874,51	489295,89	1,50	37,65	35,06	35,06	
141_B	Oostgevel	215874,51	489295,89	4,50	37,18	36,09	36,09	
142_A	Oostgevel	215872,88	489291,27	1,50	37,73	35,42	35,42	
142_B	Oostgevel	215872,88	489291,27	4,50	38,56	38,56	38,56	
143_A	Oostgevel	215871,16	489286,41	1,50	38,22	36,14	36,14	
143_B	Oostgevel	215871,16	489286,41	4,50	40,86	40,86	40,86	
144_A	Oostgevel	215869,52	489281,78	1,50	44,19	44,19	44,19	
144_B	Oostgevel	215869,52	489281,78	4,50	44,58	44,58	44,58	
145_A	Zuidgevel	215898,89	489314,66	1,50	37,31	36,59	36,59	
145_B	Zuidgevel	215898,89	489314,66	4,50	38,20	38,20	38,20	
145_C	Zuidgevel	215898,89	489314,66	7,50	40,97	40,97	40,97	

Alle getoonde dB-waarden zijn A-gewogen

Rapport: Resultatentabel
Model: IL12 - Industrie niet gezoneerd - AR incidenteel
LAmaz totaalresultaten voor toetspunten
Groep: Indirect

Naam								
Toetspunt	Omschrijving	X	Y	Hoogte	Dag	Avond	Nacht	
146_A	Zuidgevel	215891,27	489317,36	1,50	37,70	35,47	35,47	
146_B	Zuidgevel	215891,27	489317,36	4,50	37,35	36,59	36,59	
146_C	Zuidgevel	215891,27	489317,36	7,50	41,25	41,25	41,25	
147_A	Zuidgevel	215884,17	489319,87	1,50	36,13	36,08	36,08	
147_B	Zuidgevel	215884,17	489319,87	4,50	36,72	35,87	35,87	
147_C	Zuidgevel	215884,17	489319,87	7,50	42,47	42,47	42,47	
148_A	Zuidgevel	215876,88	489322,45	1,50	34,87	33,04	33,04	
148_B	Zuidgevel	215876,88	489322,45	4,50	36,96	36,96	36,96	
148_C	Zuidgevel	215876,88	489322,45	7,50	41,16	41,16	41,16	
149_A	Noordgevel	215874,95	489329,20	1,50	29,04	29,04	29,04	
149_B	Noordgevel	215874,95	489329,20	4,50	27,86	27,00	27,00	
149_C	Noordgevel	215874,95	489329,20	7,50	28,70	28,09	28,09	
150_A	Noordgevel	215878,06	489337,99	1,50	27,80	27,80	27,80	
150_B	Noordgevel	215878,06	489337,99	4,50	27,75	27,75	27,75	
150_C	Noordgevel	215878,06	489337,99	7,50	28,17	28,17	28,17	
151_A	Westgevel	215880,53	489344,98	1,50	27,65	27,65	27,65	
151_B	Westgevel	215880,53	489344,98	4,50	27,69	27,69	27,69	
151_C	Westgevel	215880,53	489344,98	7,50	28,15	28,15	28,15	
152_A	Westgevel	215885,54	489354,29	1,50	27,04	27,04	27,04	
152_B	Westgevel	215885,54	489354,29	4,50	27,03	27,03	27,03	
152_C	Westgevel	215885,54	489354,29	7,50	27,69	27,69	27,69	
153_A	Westgevel	215890,97	489359,81	1,50	25,83	25,83	25,83	
153_B	Westgevel	215890,97	489359,81	4,50	27,55	25,72	25,72	
153_C	Westgevel	215890,97	489359,81	7,50	28,54	26,23	26,23	
154_A	Noordoostgevel	215895,63	489360,81	1,50	27,26	25,16	25,16	
154_B	Noordoostgevel	215895,63	489360,81	4,50	27,75	25,67	25,67	
154_C	Noordoostgevel	215895,63	489360,81	7,50	28,77	26,05	26,05	
155_A	Noordoostgevel	215899,43	489357,07	1,50	28,18	25,47	25,47	
155_B	Noordoostgevel	215899,43	489357,07	4,50	27,48	25,43	25,43	
155_C	Noordoostgevel	215899,43	489357,07	7,50	28,41	26,73	26,73	
155_D	Noordoostgevel	215899,43	489357,07	10,50	30,75	30,75	30,75	
155_E	Noordoostgevel	215899,43	489357,07	13,50	32,17	31,54	31,54	
155_F	Noordoostgevel	215899,43	489357,07	16,50	33,93	32,93	32,93	
156_A	Noordoostgevel	215904,35	489352,24	1,50	30,15	26,53	26,53	
156_B	Noordoostgevel	215904,35	489352,24	4,50	29,68	26,47	26,47	
156_C	Noordoostgevel	215904,35	489352,24	7,50	31,26	31,26	31,26	
156_D	Noordoostgevel	215904,35	489352,24	10,50	33,95	33,95	33,95	
156_E	Noordoostgevel	215904,35	489352,24	13,50	34,68	34,68	34,68	
156_F	Noordoostgevel	215904,35	489352,24	16,50	35,71	35,71	35,71	
157_A	Oostgevel	215905,93	489346,35	1,50	34,94	34,89	34,89	
157_B	Oostgevel	215905,93	489346,35	4,50	38,30	38,30	38,30	
157_C	Oostgevel	215905,93	489346,35	7,50	44,21	44,21	44,21	
157_D	Oostgevel	215905,93	489346,35	10,50	48,04	48,04	48,04	
157_E	Oostgevel	215905,93	489346,35	13,50	48,99	48,99	48,99	
157_F	Oostgevel	215905,93	489346,35	16,50	49,67	49,67	49,67	
158_A	Zuidwestgevel	215901,19	489346,22	1,50	35,87	34,39	34,39	
158_B	Zuidwestgevel	215901,19	489346,22	4,50	38,14	37,78	37,78	
158_C	Zuidwestgevel	215901,19	489346,22	7,50	44,89	44,89	44,89	
158_D	Zuidwestgevel	215901,19	489346,22	10,50	48,10	48,10	48,10	
158_E	Zuidwestgevel	215901,19	489346,22	13,50	49,81	49,81	49,81	
158_F	Zuidwestgevel	215901,19	489346,22	16,50	49,50	49,50	49,50	
159_A	Zuidoostgevel	215898,77	489348,06	1,50	36,00	36,00	36,00	
159_B	Zuidoostgevel	215898,77	489348,06	4,50	39,84	39,84	39,84	
159_C	Zuidoostgevel	215898,77	489348,06	7,50	46,63	46,63	46,63	
159_D	Zuidoostgevel	215898,77	489348,06	10,50	47,69	47,69	47,69	
159_E	Zuidoostgevel	215898,77	489348,06	13,50	49,07	49,07	49,07	
159_F	Zuidoostgevel	215898,77	489348,06	16,50	49,74	49,74	49,74	
160_A	Zuidoostgevel	215896,46	489345,71	1,50	32,03	30,83	30,83	
160_B	Zuidoostgevel	215896,46	489345,71	4,50	34,04	32,93	32,93	
160_C	Zuidoostgevel	215896,46	489345,71	7,50	37,94	37,94	37,94	
160_D	Zuidoostgevel	215896,46	489345,71	10,50	47,90	47,90	47,90	
160_E	Zuidoostgevel	215896,46	489345,71	13,50	49,12	49,12	49,12	
160_F	Zuidoostgevel	215896,46	489345,71	16,50	49,81	49,81	49,81	
161_A	Zuidwestgevel	215893,54	489344,88	1,50	32,88	31,09	31,09	
161_B	Zuidwestgevel	215893,54	489344,88	4,50	34,11	32,40	32,40	
161_C	Zuidwestgevel	215893,54	489344,88	7,50	37,25	36,91	36,91	
161_D	Zuidwestgevel	215893,54	489344,88	10,50	47,62	47,62	47,62	
161_E	Zuidwestgevel	215893,54	489344,88	13,50	49,35	49,35	49,35	
161_F	Zuidwestgevel	215893,54	489344,88	16,50	48,03	48,03	48,03	
162_A	Oostgevel	215891,49	489342,37	1,50	30,30	28,94	28,94	
162_B	Oostgevel	215891,49	489342,37	4,50	31,46	29,85	29,85	

Alle getoonde dB-waarden zijn A-gewogen

Rapport: Resultatentabel
Model: IL12 - Industrie niet gezoneerd - AR incidenteel
LAmaz totaalresultaten voor toetspunten
Groep: Indirect

Naam								
Toetspunt	Omschrijving	X	Y	Hoogte	Dag	Avond	Nacht	
162_C	Oostgevel	215891,49	489342,37	7,50	34,41	34,19	34,19	
162_D	Oostgevel	215891,49	489342,37	10,50	47,65	47,65	47,65	
162_E	Oostgevel	215891,49	489342,37	13,50	49,51	49,51	49,51	
163_A	Oostgevel	215889,90	489337,85	1,50	29,23	28,49	28,49	
163_B	Oostgevel	215889,90	489337,85	4,50	30,25	29,01	29,01	
163_C	Oostgevel	215889,90	489337,85	7,50	33,23	31,94	31,94	
163_D	Oostgevel	215889,90	489337,85	10,50	47,77	47,77	47,77	
163_E	Oostgevel	215889,90	489337,85	13,50	49,68	49,68	49,68	
164_A	Oostgevel	215888,60	489334,18	1,50	28,34	28,34	28,34	
164_B	Oostgevel	215888,60	489334,18	4,50	29,00	28,52	28,52	
164_C	Oostgevel	215888,60	489334,18	7,50	31,67	30,15	30,15	
164_D	Oostgevel	215888,60	489334,18	10,50	47,70	47,70	47,70	
164_E	Oostgevel	215888,60	489334,18	13,50	49,81	49,81	49,81	
165_A	Noordgevel	215890,10	489329,76	1,50	27,26	27,26	27,26	
165_B	Noordgevel	215890,10	489329,76	4,50	27,23	27,23	27,23	
165_C	Noordgevel	215890,10	489329,76	7,50	27,24	27,24	27,24	
166_A	Noordgevel	215895,30	489327,92	1,50	26,39	26,39	26,39	
166_B	Noordgevel	215895,30	489327,92	4,50	26,27	26,27	26,27	
166_C	Noordgevel	215895,30	489327,92	7,50	27,32	27,32	27,32	
167_A	Noordgevel	215902,21	489325,48	1,50	28,23	28,23	28,23	
167_B	Noordgevel	215902,21	489325,48	4,50	27,97	27,97	27,97	
167_C	Noordgevel	215902,21	489325,48	7,50	28,11	28,11	28,11	
168_A	Oostgevel	215904,46	489318,39	1,50	37,44	37,44	37,44	
168_B	Oostgevel	215904,46	489318,39	4,50	37,99	37,99	37,99	
168_C	Oostgevel	215904,46	489318,39	7,50	42,47	42,47	42,47	
169_D	Zuidgevel	215883,34	489331,95	10,50	44,96	44,96	44,96	
169_E	Zuidgevel	215883,34	489331,95	13,50	47,59	47,59	47,59	
170_D	Westgevel	215884,01	489344,24	10,50	29,18	28,92	28,92	
170_D	Westgevel	215880,99	489335,76	10,50	29,66	29,57	29,57	
170_E	Westgevel	215884,01	489344,24	13,50	32,87	31,80	31,80	
170_E	Westgevel	215880,99	489335,76	13,50	34,50	32,55	32,55	
171_D	Westgevel	215882,32	489339,49	10,50	29,46	29,46	29,46	
171_E	Westgevel	215882,32	489339,49	13,50	33,45	32,05	32,05	
172_D	Westgevel	215884,01	489344,24	10,50	29,18	28,92	28,92	
172_E	Westgevel	215884,01	489344,24	13,50	32,87	31,80	31,80	
173_A	Westgevel	215885,66	489349,04	1,50	--	--	--	
173_B	Westgevel	215885,66	489349,04	4,50	--	--	--	
173_C	Westgevel	215885,66	489349,04	7,50	--	--	--	
173_D	Westgevel	215885,66	489349,04	10,50	27,09	27,09	27,09	
173_E	Westgevel	215885,66	489349,04	13,50	31,73	29,48	29,48	
173_F	Westgevel	215885,66	489349,04	16,50	36,81	36,25	36,25	
174_A	Noordwestgevel	215887,12	489351,43	1,50	--	--	--	
174_B	Noordwestgevel	215887,12	489351,43	4,50	--	--	--	
174_C	Noordwestgevel	215887,12	489351,43	7,50	--	--	--	
174_D	Noordwestgevel	215887,12	489351,43	10,50	27,46	27,29	27,29	
174_E	Noordwestgevel	215887,12	489351,43	13,50	30,87	29,25	29,25	
174_F	Noordwestgevel	215887,12	489351,43	16,50	33,57	31,37	31,37	
175_A	Noordwestgevel	215892,74	489356,73	1,50	--	--	--	
175_B	Noordwestgevel	215892,74	489356,73	4,50	--	--	--	
175_C	Noordwestgevel	215892,74	489356,73	7,50	--	--	--	
175_D	Noordwestgevel	215892,74	489356,73	10,50	27,70	26,62	26,62	
175_E	Noordwestgevel	215892,74	489356,73	13,50	28,90	27,83	27,83	
175_F	Noordwestgevel	215892,74	489356,73	16,50	32,08	29,50	29,50	
176_F	Zuidgevel	215888,83	489346,55	16,50	47,95	47,95	47,95	

Alle getoonde dB-waarden zijn A-gewogen