

NOTITIE

Datum: 19 april 2023
Ons kenmerk: 20-07631.N01.V02
Project: Ontwikkeling Douma locatie te Raalte
Betreft: Geluidssituatie vanwege de gemeentewerf

Ten behoeve van: BPD Ontwikkeling B.V.
Ter attentie van: O. Barneveld

Opgesteld door: ing. B.H. Willighagen

1 INLEIDING

BPD ontwikkelt plannen voor de invulling van de zogenaamde Douma locatie en een perceel juist ten oosten daarvan te Raalte. De invulling bestaat uit het verwijderen van de nu aanwezige bedrijfsgebouwen en het realiseren van woningen. In de onderstaande figuur is de planlocatie gemarkeerd. Ook is een mogelijke invulling weergegeven.

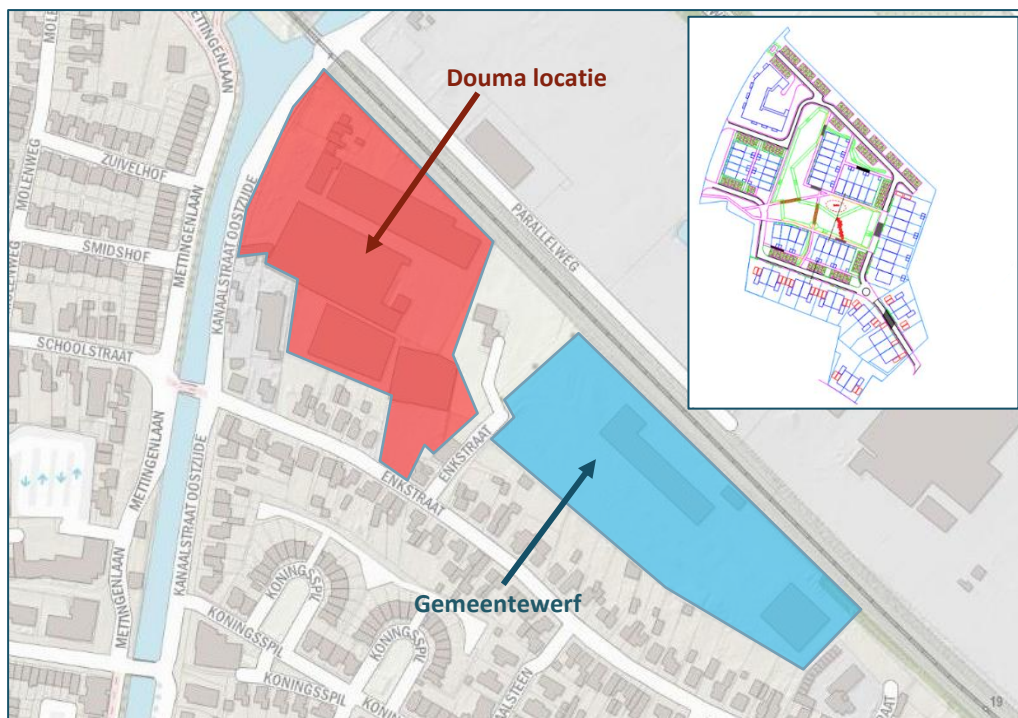

Figuur 1 Planlocatie en locatie Gemeentewerf

Direct grenzend aan de Douma locatie is de Gemeentewerf gelegen, aan de Enkstraat 27.

Bij de gemeentewerf wordt onder andere afval ingezameld en afgevoerd en wordt gemeentelijk materieel gestald. In de winterperiode wordt van hieruit ook, gedurende een beperkt aantal dagen per jaar, de gladheidsbestrijding uitgevoerd.

Beoordeeld moet worden wat de geluidssituatie vanwege de gemeentewerf is ter plaatse van de nieuw te bouwen woningen. Vervolgens moet worden beoordeeld of sprake is van een goed woon- en leefklimaat en of het bedrijf wordt beperkt in de uitvoering van zijn activiteiten.

2 UITGANGSPUNTEN

2.1 Geluidsvoorschriften

Ten behoeve van een milieuvergunning is in 2004 een akoestisch onderzoek uitgevoerd:

- “Akoestisch onderzoek Gemeentewerf Raalte”, projectnummer 4313673, van 25 januari 2004, opgesteld door Tauw.

Aan de hand van dit onderzoek is in 2004 een milieuvergunning met geluidsvoorschriften verleend. Inmiddels is het bedrijf niet langer vergunnings- maar meldingsplichting. Daarvoor is in 2017 een melding volgens het Activiteitenbesluit ingediend. Op 6 maart 2017 is de melding door de gemeente Raalte geaccepteerd. Er zijn daarbij geen maatwerkvoorschriften opgesteld. Dat houdt in dat op dit moment de algemene geluidsvoorschriften volgens het Activiteitenbesluit van toepassing zijn. In de volgende tabellen zijn de grenswaarden samengevat.

Tabel 1 Grenswaarden voor langtijdgemiddelde beoordelingsniveaus.

Beoordelingspunt	Grenswaarde voor langtijdgemiddelde beoordelingsniveaus ($L_{Ar,LT}$) [dB(A)]		
	dagperiode (07.00-19.00)	avondperiode (19.00-23.00)	nachtperiode (23.00-07.00)
Op gevel van gevoelige gebouwen	50	45	40
Op de gevel van gevoelige gebouwen op een bedrijventerrein	55	50	45
In in- en aanpandige geluidsgevoelige ruimten van gevoelige gebouwen	35	30	25

Tabel 2 Grenswaarden voor maximale geluidsniveaus.

Beoordelingspunt	Grenswaarde voor maximale geluidsniveaus (L_{Amax}) [dB(A)]		
	dagperiode (07.00-19.00)	avondperiode (19.00-23.00)	nachtperiode (23.00-07.00)
Op gevel van gevoelige gebouwen	70	65	60
Op de gevel van gevoelige gebouwen op een bedrijventerrein	75	70	65
In in- en aanpandige geluidsgevoelige ruimten van gevoelige gebouwen	55	50	45

In de dagperiode zijn de grenswaarden voor de maximale geluidsniveaus (L_{Amax}) niet van toepassing op laad- en losactiviteiten. De grenswaarden voor maximale geluidsniveaus (L_{Amax}) zijn tussen 23.00 uur en 07.00 uur niet van toepassing op aandrijfgeluid van motorvoertuigen bij laad- en losactiviteiten. Dit geldt alleen als er geen maatregelen getroffen kunnen worden en het aandrijfgeluid op een afstand van 7,5 meter niet hoger is dan 65 dB(A).

Het maximale geluidsniveau (L_{Amax}) als gevolg van het uitrukken van motorvoertuigen bij ongevallenbestrijding, brandbestrijding, gladheidsbestrijding en het vrijmaken van een weg na een ongeval blijft ook buiten beschouwing.

De locatie van de nieuw te realiseren woningen kan worden omschreven als een gemengd gebied. Er is immers sprake van een industrieterrein aan de noordzijde en bedrijvigheid aan zowel de oost- als de westzijde van het plangebied. De richtwaarden voor een gemengd gebied komen vrijwel geheel overeen met de grenswaarden volgens het Activiteitenbesluit. In afwijking met het Activiteitenbesluit zijn de vrijstellingen voor maximale geluidsniveaus voor laad- en losactiviteiten en aandrijfgeluid van motorvoertuigen niet van toepassing.

Uit het voorgaande volgt dat, als wordt voldaan aan de grenswaarden volgens het Activiteitenbesluit, er ook sprake is van een goed woon- en leefklimaat bij de nieuw te realiseren woningen. Als bij de nieuwe woningen wordt voldaan aan de grenswaarden volgens het Activiteitenbesluit, wordt bovendien het bedrijf niet geschaad in haar vergunde rechten.

Inrichtingsgebonden verkeer (het verkeer van en naar het bedrijf, voor zover het akoestisch herkenbaar is bij omliggende woningen) wordt niet beoordeeld volgens het Activiteitenbesluit. In het kader van een goede ruimtelijke ordening is een beoordeling echter wel aan de orde. Daarbij wordt, volgens de circulaire "Geluidhinder veroorzaakt door het wegverkeer van en naar de inrichting", uitgegaan van een richtwaarde van 50 dB(A) etmaalwaarde bij woningen. Indien hieraan niet kan worden voldaan is een afwijking tot ten hoogste 65 dB(A) etmaalwaarde mogelijk, onder voorwaarde dat het binnenniveau in de woning niet hoger is dan 35 dB(A) etmaalwaarde.

2.2 Te beoordelen bedrijfssituatie

Ten behoeve van de beoordeling van de geluidssituatie bij de nieuw te realiseren woning, wordt uitgegaan van de bedrijfssituatie zoals omschreven in het akoestisch onderzoek van Tauw. In het rapport zijn twee bedrijfssituaties in beeld gebracht:

- De representatieve bedrijfssituatie;
- Een afwijkende bedrijfssituatie (tijdens gladheidsbestrijding).

Van de gemeente Raalte is het bijbehorende akoestische rekenmodel ontvangen. Het rekenmodel is op enkele punten aangepast:

1. Aan de oostzijde van het terrein is inmiddels een zoutloods gerealiseerd. Deze loods is in het model opgenomen en de geluidsbronnen zijn qua locatie daarop aangepast.



2. De vervoersbewegingen aan de noordwestzijde van het terrein waren als puntbronnen weergegeven met een grote tussenruimte tussen de individuele bronnen. Omdat aan deze zijde woningen dichterbij komen is de tussenruimte verkleind en gelijktijdig ook de bedrijfsduur van de bronnen daarop aangepast. Ook zijn de geluidsbronnen beter op de juiste positie gelegd.

3 RESULTATEN EN BEOORDELING

3.1 Gehanteerde rekenmethode

Het rekenmodel van Tauw is voor wat betreft de gemeentewerf geïntegreerd in een actueel omgevingsmodel. In dit omgevingsmodel zijn ook de nieuwe woningen binnen het plangebied opgenomen.

Met overdrachtsberekeningen zijn de optredende geluidsniveaus ter plaatse van de beoordelingspunten bepaald. De overdrachtsberekeningen zijn uitgevoerd met een rekenmodel volgens methode II uit de "Handleiding meten en rekenen industrielawaai 1999". In dit driedimensionale model zijn onder andere wegen, verharde vlakken en gebouwen opgenomen.

In de berekening wordt met alle factoren die van belang zijn rekening gehouden, zoals afstandsreducties, reflecties, afschermingen, bodem- en luchtdemping. In het model zijn gebieden met verharding opgenomen. Waar geen verharding is opgenomen wordt verondersteld dat de bodem absorberend is.

Bepaling van de geluidsniveaus gedurende de dagperiode vindt plaats op een beoordelingshoogte van 1,5 meter (begane grond). Gedurende de avond- en de nachtperiode vindt bepaling plaats op de verdiepingen (bijvoorbeeld op 5,0 / 7,5 meter). Bij appartementen vindt de beoordeling voor alle perioden plaats op alle verdiepingen. De geluidsniveaus worden invallend beschouwd. In de volgende figuur is een impressie van het rekenmodel opgenomen.

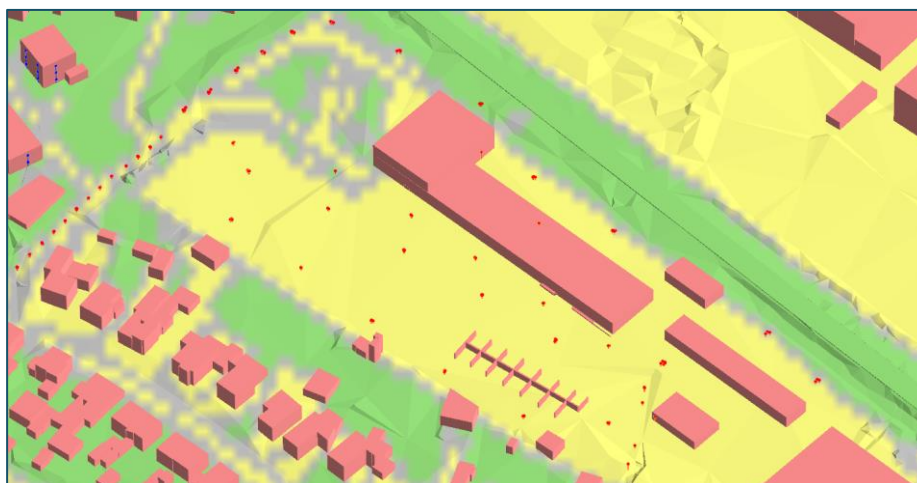

Figuur 2 Impressie rekenmodel



De invoergegevens van het rekenmodel zijn opgenomen in bijlage 1 (figuren).

3.2 Berekeningsresultaten en beoordeling

De geluidsniveaus zijn bepaald en getoetst ter plaatse van beoordelingspunten bij de nieuwe woningen. In de volgende figuur is de ligging van de beoordelingspunten weergegeven.

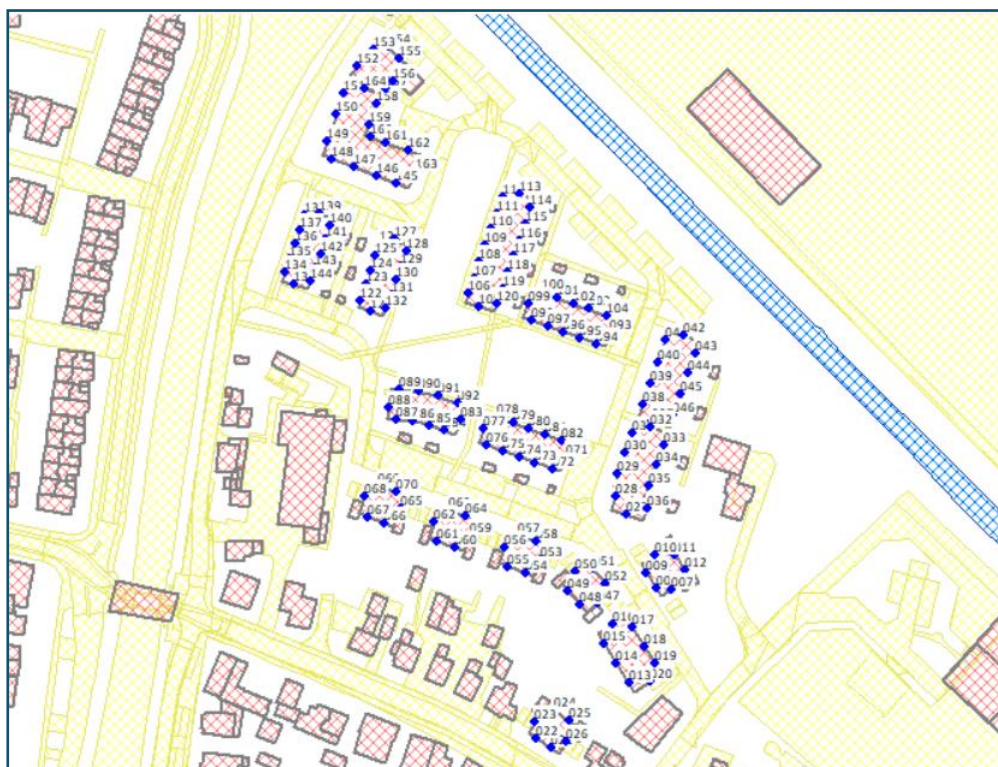

Figuur 3 Ligging beoordelingspunten

De belangrijkste invoergegevens van het rekenmodel zijn opgenomen in bijlage 1 en 2. Een volledig overzicht van de berekeningsresultaten is opgenomen in bijlage 3. In de volgende paragrafen zijn de berekeningsresultaten op de meest relevante beoordelingspunten samengevat.

3.2.1 Langtijdgemiddelde beoordelingsniveaus

In de volgende tabel zijn de langtijdgemiddelde beoordelingsniveaus op de meest relevante beoordelingspunten samengevat op de begane grond (BG), de eerste verdieping (1V) en tweede verdieping (2V).



Tabel 3 Langtijdgemiddelde beoordelingsniveaus.

Beoordelingspunt		Langtijdgemiddelde beoordelingsniveaus ($L_{A,T}$) [dB(A)]					
		dagperiode (07.00-19.00)		avondperiode (19.00-23.00)		nachtperiode (23.00-07.00)	
		berek. BG	toets	berek. 1V/2V	toets	berek. 1V/2V	toets
<i>Representatieve bedrijfssituatie</i>							
007	nieuwe woning – kopgevel	45	50	-	45	-	40
017	nieuwe woning – voorgevel	45	50	-	45	-	40
018	nieuwe woning – voorgevel	46	50	-	45	-	40
019	nieuwe woning – voorgevel	46	50	-	45	-	40
020	nieuwe woning – kopgevel	46	50	-	45	-	40
<i>Afwijkende bedrijfssituatie</i>							
007	nieuwe woning – kopgevel	45	50	43/43	45	40/40	40
017	nieuwe woning – voorgevel	45	50	41	45	37/38	40
018	nieuwe woning – voorgevel	46	50	41	45	37/38	40
019	nieuwe woning – voorgevel	46	50	39	45	34/36	40
020	nieuwe woning – kopgevel	46	50	38	45	33/35	40

Uit de berekeningsresultaten blijkt dat tijdens de representatieve situatie en de afwijkende situatie (bij gladheidsbestrijding) wordt voldaan aan de richtwaarden en de grenswaarden volgens het Activiteitenbesluit.

3.2.2

Maximale geluidsniveaus

In de volgende tabel zijn de maximale geluidsniveaus op de beoordelingspunten samengevat.

Tabel 4 Maximale geluidsniveaus.

Beoordelingspunt		Maximale geluidsniveaus (L_{Amax}) [dB(A)]					
		dagperiode (07.00-19.00)		avondperiode (19.00-23.00)		nachtperiode (23.00-07.00)	
		berek. BG	toets	berek. 1V/2V	toets	berek. 1V/2V	toets
<i>Representatieve bedrijfssituatie</i>							
007	nieuwe woning – kopgevel	63	70	-	65	-	60
017	nieuwe woning – voorgevel	61	70	-	65	-	60
018	nieuwe woning – voorgevel	62	70	-	65	-	60
019	nieuwe woning – voorgevel	62	70	-	65	-	60
020	nieuwe woning – kopgevel	63	70	-	65	-	60
<i>Afwijkende bedrijfssituatie</i>							
007	nieuwe woning – kopgevel	63	(70)	65/65	(65)	65/65	(60)
017	nieuwe woning – voorgevel	61	(70)	61	(65)	61	(60)
018	nieuwe woning – voorgevel	62	(70)	63	(65)	63	(60)
019	nieuwe woning – voorgevel	62	(70)	64	(65)	64	(60)
020	nieuwe woning – kopgevel	63	(70)	62	(65)	62	(60)

Uit de berekeningsresultaten blijkt dat wordt voldaan aan de grenswaarden volgens het Activiteitenbesluit.

De maximale geluidsniveaus worden bepaald door het uitrukken van voertuigen bij gladheidsbestrijding. Deze maximale geluidsniveaus zijn vrijgesteld van beoordeling volgens het Activiteitenbesluit. Er wordt dus voldaan aan de geluidsvorschriften.



In het kader van de beoordeling van een goede ruimtelijke ordening zijn deze geluidsniveaus wel in beeld gebracht en getoetst. Daaruit volgt een overschrijding. In hoofdstuk 4 is aangegeven hoe hiermee kan worden omgegaan.

3.2.3 Inrichtingsgebonden verkeer

In de volgende tabel zijn de equivalente geluidsniveaus vanwege inrichtingsgebonden verkeer op de meest relevante beoordelingspunten samengevat op de begane grond (BG), de eerste verdieping (1V) en tweede verdieping (2V).

Tabel 5 Equivalente geluidsniveaus vanwege inrichtingsgebonden verkeer.

Beoordelingspunt		Equivalente geluidsniveaus (L _{Aeq}) [dB(A)]					
		dagperiode (07.00-19.00)		avondperiode (19.00-23.00)		nachtperiode (23.00-07.00)	
		berek. BG	toets	berek. 1V/2V	toets	berek. 1V/2V	toets
<i>Representatieve bedrijfssituatie</i>							
007	nieuwe woning – kopgevel	31	50	-	45	-	40
017	nieuwe woning – voorgevel	31	50	-	45	-	40
018	nieuwe woning – voorgevel	33	50	-	45	-	40
019	nieuwe woning – voorgevel	36	50	-	45	-	40
020	nieuwe woning – kopgevel	38	50	-	45	-	40
<i>Afwijkende bedrijfssituatie</i>							
007	nieuwe woning – kopgevel	35	50	40/40	45	42/42	40
017	nieuwe woning – voorgevel	34	50	39	45	41	40
018	nieuwe woning – voorgevel	37	50	40	45	42	40
019	nieuwe woning – voorgevel	39	50	42	45	44	40
020	nieuwe woning – kopgevel	41	50	44	45	46	40

Uit de berekeningsresultaten blijkt dat tijdens de representatieve situatie wordt voldaan aan de richtwaarden.

Tijdens gladheidsbestrijding wordt niet voldaan aan de richtwaarden. Wel wordt voldaan aan de grenswaarde van ten hoogste 65 dB(A). In hoofdstuk 4 is aangegeven hoe hiermee kan worden omgegaan.

4 AFWEGING

Uit de berekeningsresultaten blijkt dat tijdens de reguliere bedrijfssituatie wordt voldaan aan de richtwaarden en de grenswaarden volgens het Activiteitenbesluit.

Als sprake is van gladheidsbestrijding kan ook 's avonds en 's nachts sprake zijn van activiteiten en van arriverende en vertrekkende voertuigen. Dit gebeurt, afhankelijk van het weer, op een beperkt aantal dagen per jaar. Het Activiteitenbesluit stelt maximale geluidsniveaus tijdens gladheidsbestrijding vrij van beoordeling. Enerzijds omdat het niet frequent optreedt en anderzijds omdat het te maken heeft met veiligheid van weggebruikers.



4.1 Maximale geluidsniveaus

Uit de berekeningsresultaten blijkt dat de maximale geluidsniveaus voldoen aan de grenswaarden volgens het Activiteitenbesluit. De gemeentewerf wordt daarom niet geschaad in zijn activiteiten.

In het kader van een goede ruimtelijke ordening is ook een toetsing uitgevoerd. Daaruit blijkt dat de richtwaarden van 60 dB(A) in de nachtperiode worden overschreden met ten hoogste 5 dB(A) tijdens gladheidsbestrijding. Tijdens de reguliere bedrijfssituatie worden richtwaarden niet overschreden.

Het is technisch goed uitvoerbaar om de geluidswering van deze eerstelijns woningen af te stemmen op de geluidsbelasting. De geluidswering moet in dat geval (bij de maatgevende woning) minimaal 20 dB(A) te zijn om te voldoen aan een binnenniveau van 45 dB(A) in de nachtperiode. Deze benodigde geluidswering is hetzelfde als de eis uit het Bouwbesluit voor nieuwbouwwoningen. Daarmee is het binnenniveau van 45 dB(A) gewaarborgd en wordt de gemeentewerf niet geschaad in zijn activiteiten.

4.2 Inrichtingsgebonden verkeer

Tijdens gladheidsbestrijding wordt de richtwaarde gedurende de nachtperiode overschreden. De overschrijding is ten hoogste 6 dB(A). Er wordt wel voldaan aan de uiterste richtwaarde van 65 dB(A).

Het is technisch goed uitvoerbaar om de geluidswering van deze eerstelijns woningen af te stemmen op de geluidsbelasting. De geluidswering moet in dat geval (bij de maatgevende woning) minimaal 21 dB(A) te zijn om te voldoen aan een binnenniveau van 25 dB(A) in de nachtperiode. Een dergelijke geluidswering is met standaard of vrijwel standaard bouwwijzen mogelijk. De gemeente Raalte kan overwegen om, vanwege het beperkte aantal keren dat sprake is van gladheidsbestrijding, in de planregels een eis ten aanzien van de geluidswering van de gevels op te nemen voor de betreffende woningen. Daarmee wordt de gemeentewerf, ook bij nieuwbouw van woningen, niet geschaad in zijn activiteiten.

5 CONCLUSIES

BPD ontwikkelt plannen voor de invulling van de zogenaamde Douma locatie. De invulling bestaat uit het verwijderen van de nu aanwezige bedrijfsgebouwen en het realiseren van woningen. Direct grenzend aan de Douma locatie is de Gemeentewerf gelegen, geadresseerd Enkstraat 27 te Raalte.

Bij de gemeentewerf wordt onder andere afval ingezameld en afgevoerd en wordt gemeentelijk materieel gestald. In de winterperiode wordt van hieruit ook, gedurende een beperkt aantal dagen per jaar, de gladheidsbestrijding uitgevoerd.

Uit het onderzoek blijkt dat wordt voldaan aan de grenswaarden volgens het Activiteitenbesluit tijdens de reguliere bedrijfssituatie. Daardoor resteert een geluidssituatie die passend is bij gemengd gebied.



De maximale geluidsniveaus tijdens gladheidsbestrijding leiden niet tot overschrijdingen van de grenswaarden volgens het Activiteitenbesluit. Wel worden de richtwaarden in het kader van een goede ruimtelijke ordening bij de woningen overschreden met ten hoogste 5 dB(A).

Voor inrichtingsgebonden verkeer gelden geen wettelijke criteria. Wel worden de richtwaarden overschreden met ten hoogste 6 dB(A).

Maatregelen om de overschrijdingen weg te nemen (bijvoorbeeld geluidsschermen) zijn redelijkerwijs niet mogelijk omdat het vertrekken op de eerste en tweede verdieping betreffen. Het gaat echter om nieuwe woningen waarbij relatief eenvoudig een goede geluidswering van de gevels kan worden gerealiseerd. Daarmee wordt alsnog een goed woon- en leefklimaat gecreëerd.

Samengevat wordt geconcludeerd dat tijdens de reguliere bedrijfssituatie wordt voldaan aan de wettelijke grenswaarden en de richtwaarden. Voor de overschrijding van de richtwaarden van een goede ruimtelijke ordening is de eis uit het Bouwbesluit van 20 dB(A) gevelwering voldoende om een goed woon- en leefklimaat te creëren. Het bedrijf wordt daarmee niet beperkt in de uitvoering van zijn activiteiten.

Bijlage(n): als genoemd



BIJLAGE 1

FIGUREN

ALCEDO;

GEEN GEDOE.
GRAAG GEDAAN.

Overzicht rekenmodel

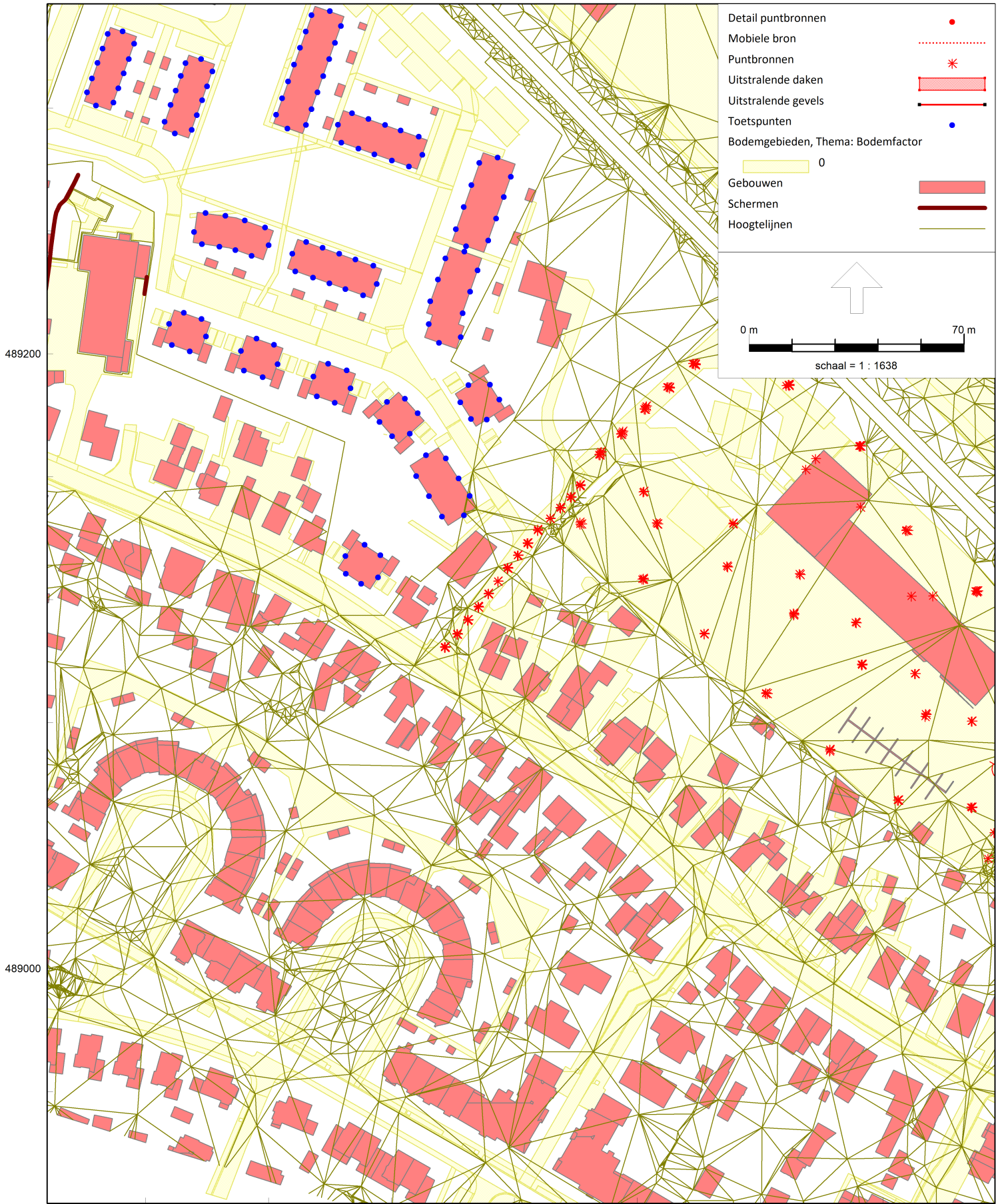

Beoordelingspunten

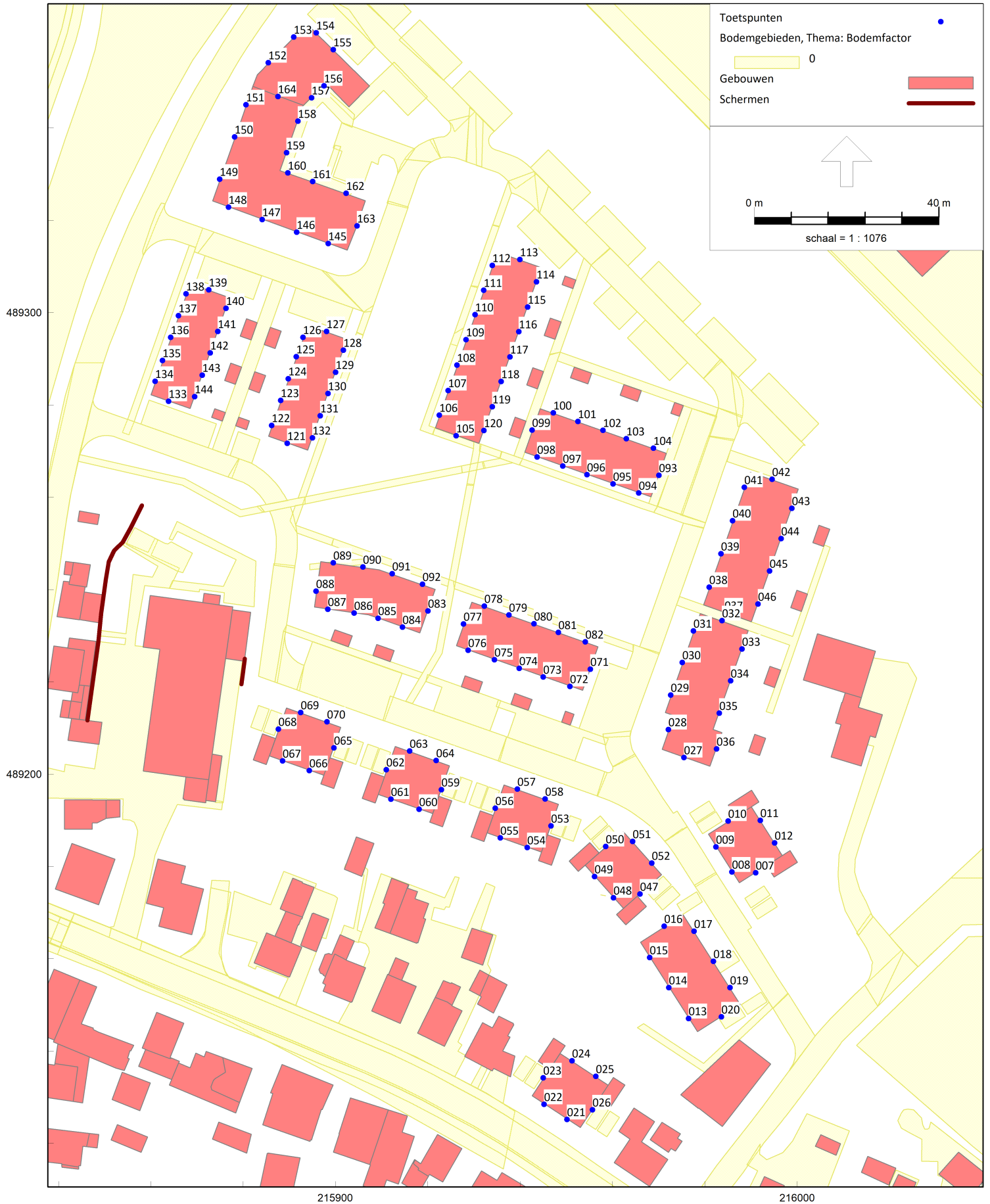

Gebouw- en schermhoogten

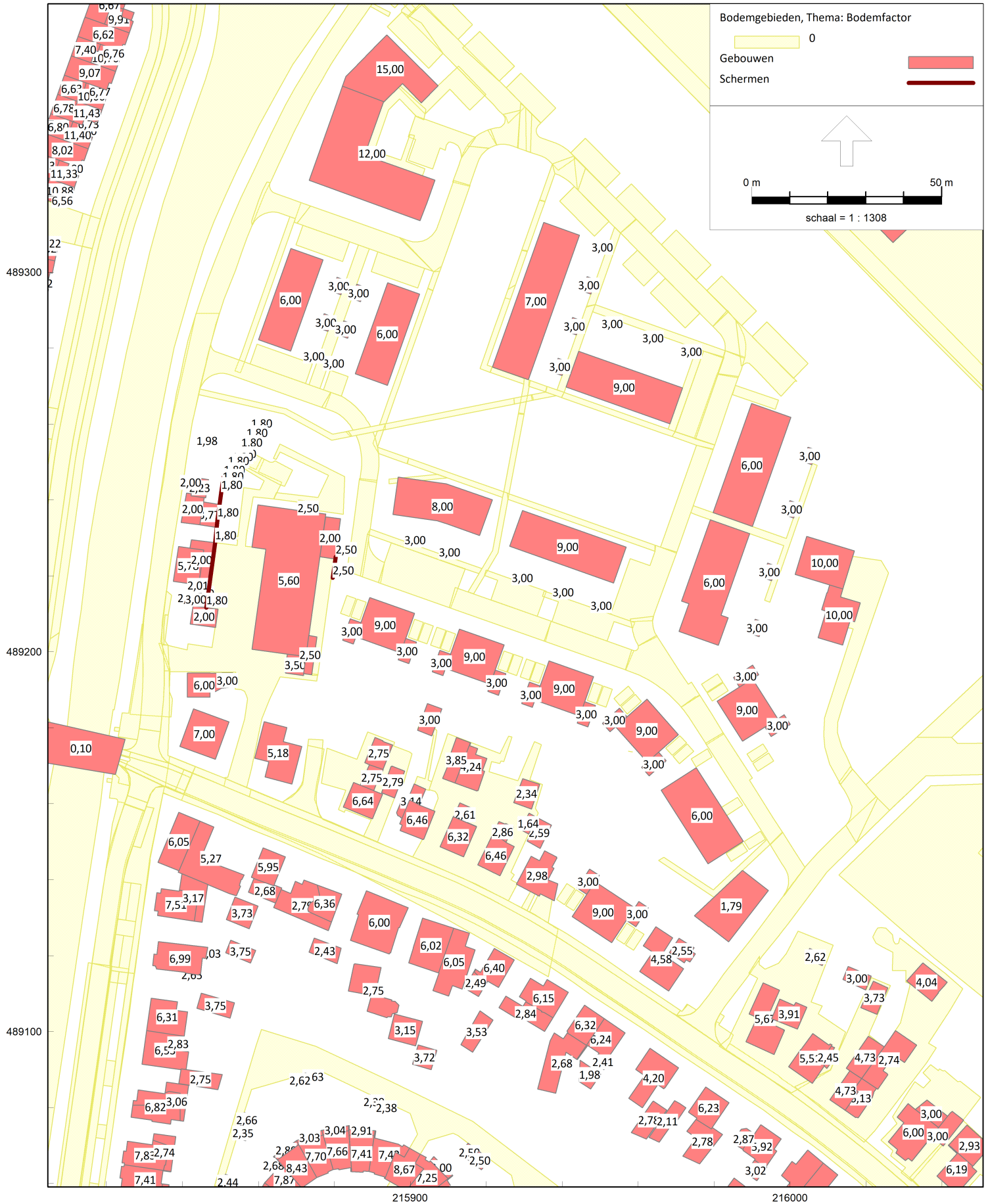

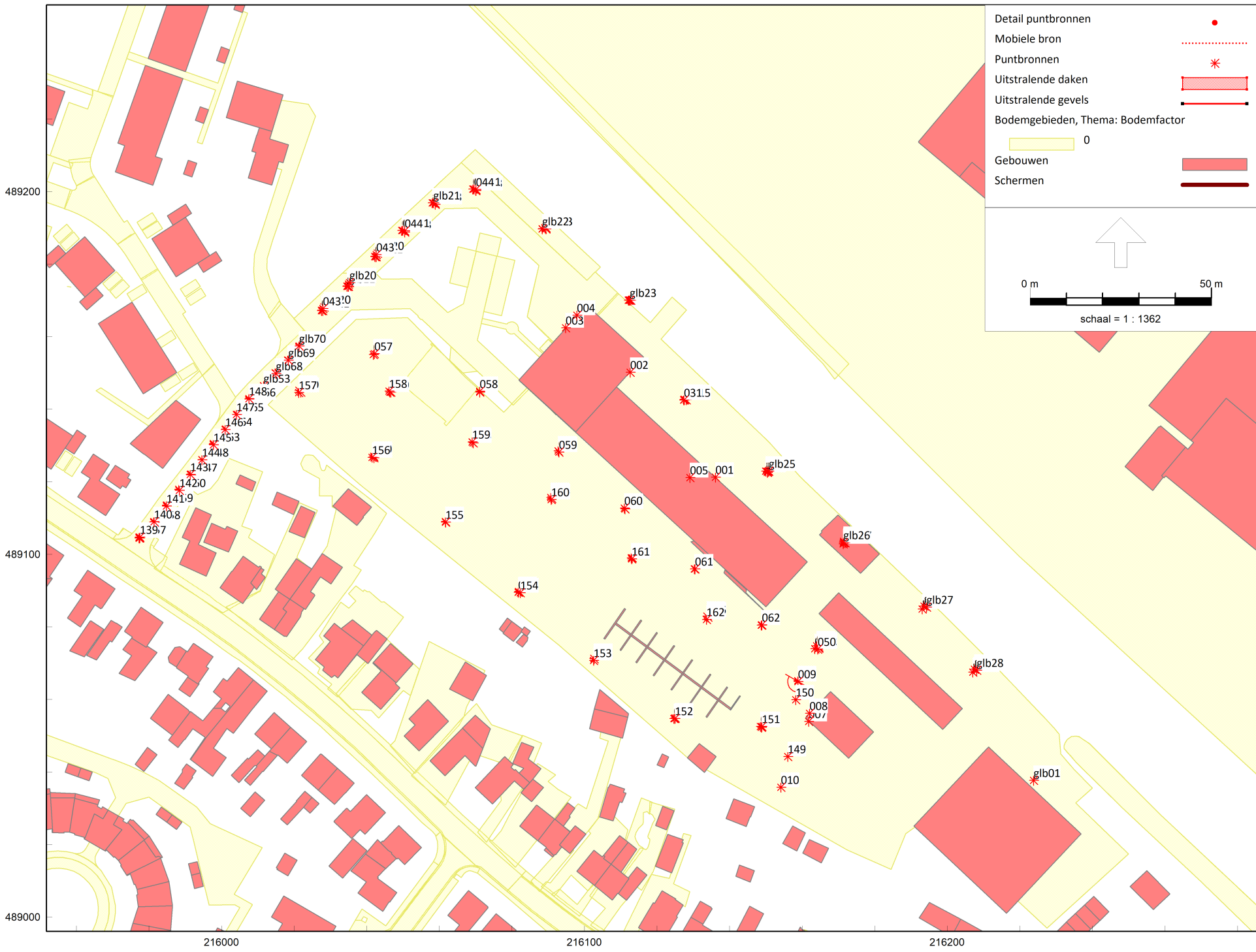

BIJLAGE 2

**INVOERGEGEVENS
REKENMODEL**

ALCEDO;

GEEN GEDOE.
GRAAG GEDAAN.

Model: IL12 - Industrie niet gezoneerd - AR incidenteel
 Groep: (hoofdgroep)
 Lijst van Toetspunten, voor rekenmethode Industrielawaai - HMRI, industrie

Naam	Omschr.	X	Y	Maaiveld	Hdef.	Hoogte A	Hoogte B	Hoogte C	Hoogte D	Hoogte E	Hoogte F	Gevel
007	Zuidgevel	215991,01	489178,59	6,82	Relatief	1,50	4,50	7,50	--	--	--	Ja
008	Westgevel	215985,89	489178,77	6,86	Relatief	1,50	4,50	7,50	--	--	--	Ja
009	Westgevel	215982,42	489184,21	6,85	Relatief	1,50	4,50	7,50	--	--	--	Ja
010	Noordgevel	215985,04	489189,83	6,82	Relatief	1,50	4,50	7,50	--	--	--	Ja
011	Oostgevel	215992,05	489189,95	6,81	Relatief	1,50	4,50	7,50	--	--	--	Ja
012	Oostgevel	215995,14	489185,10	6,73	Relatief	1,50	4,50	7,50	--	--	--	Ja
013	Westgevel	215976,47	489147,04	6,99	Relatief	1,50	4,50	--	--	--	--	Ja
014	Westgevel	215972,22	489153,71	7,02	Relatief	1,50	4,50	--	--	--	--	Ja
015	Westgevel	215968,07	489160,22	7,03	Relatief	1,50	4,50	--	--	--	--	Ja
016	Noordgevel	215971,23	489167,01	6,95	Relatief	1,50	4,50	--	--	--	--	Ja
017	Oostgevel	215977,69	489165,94	6,93	Relatief	1,50	4,50	--	--	--	--	Ja
018	Oostgevel	215981,85	489159,42	6,94	Relatief	1,50	4,50	--	--	--	--	Ja
019	Oostgevel	215985,46	489153,75	6,99	Relatief	1,50	4,50	--	--	--	--	Ja
020	Zuidgevel	215983,62	489147,41	7,06	Relatief	1,50	4,50	--	--	--	--	Ja
021	Zuidgevel	215950,16	489125,18	7,22	Relatief	1,50	4,50	7,50	--	--	--	Ja
022	Westgevel	215945,19	489128,46	7,27	Relatief	1,50	4,50	7,50	--	--	--	Ja
023	Westgevel	215945,03	489134,19	7,33	Relatief	1,50	4,50	7,50	--	--	--	Ja
024	Noordgevel	215951,26	489137,87	7,32	Relatief	1,50	4,50	7,50	--	--	--	Ja
025	Noordgevel	215956,41	489134,48	7,24	Relatief	1,50	4,50	7,50	--	--	--	Ja
026	Oostgevel	215955,65	489127,24	7,17	Relatief	1,50	4,50	7,50	--	--	--	Ja
027	Zuidgevel	215975,49	489203,58	6,73	Relatief	1,50	4,50	--	--	--	--	Ja
028	Westgevel	215972,14	489209,63	6,79	Relatief	1,50	4,50	--	--	--	--	Ja
029	Westgevel	215972,64	489217,11	6,82	Relatief	1,50	4,50	--	--	--	--	Ja
030	Westgevel	215975,13	489224,16	6,80	Relatief	1,50	4,50	--	--	--	--	Ja
031	Westgevel	215977,56	489231,03	6,79	Relatief	1,50	4,50	--	--	--	--	Ja
032	Noordgevel	215983,73	489233,23	6,77	Relatief	1,50	4,50	--	--	--	--	Ja
033	Oostgevel	215988,07	489227,11	6,73	Relatief	1,50	4,50	--	--	--	--	Ja

Model: IL12 - Industrie niet gezoneerd - AR incidenteel
 Groep: (hoofdgroep)
 Lijst van Toetspunten, voor rekenmethode Industrielawaai - HMRI, industrie

Naam	Omschr.	X	Y	Maaiveld	Hdef.	Hoogte A	Hoogte B	Hoogte C	Hoogte D	Hoogte E	Hoogte F	Gevel
034	Oostgevel	215985,62	489220,20	6,75	Relatief	1,50	4,50	--	--	--	--	Ja
035	Oostgevel	215983,15	489213,20	6,76	Relatief	1,50	4,50	--	--	--	--	Ja
036	Oostgevel	215982,54	489205,45	6,76	Relatief	1,50	4,50	--	--	--	--	Ja
037	Zuidgevel	215984,26	489234,96	6,77	Relatief	1,50	4,50	--	--	--	--	Ja
038	Westgevel	215980,97	489240,50	6,79	Relatief	1,50	4,50	--	--	--	--	Ja
039	Westgevel	215983,51	489247,72	6,71	Relatief	1,50	4,50	--	--	--	--	Ja
040	Westgevel	215986,04	489254,88	6,63	Relatief	1,50	4,50	--	--	--	--	Ja
041	Westgevel	215988,59	489262,12	6,55	Relatief	1,50	4,50	--	--	--	--	Ja
042	Noordgevel	215994,58	489263,87	6,50	Relatief	1,50	4,50	--	--	--	--	Ja
043	Oostgevel	215998,86	489257,59	6,58	Relatief	1,50	4,50	--	--	--	--	Ja
044	Oostgevel	215996,54	489251,03	6,61	Relatief	1,50	4,50	--	--	--	--	Ja
045	Oostgevel	215994,05	489243,99	6,68	Relatief	1,50	4,50	--	--	--	--	Ja
046	Oostgevel	215991,52	489236,85	6,74	Relatief	1,50	4,50	--	--	--	--	Ja
047	Oostgevel	215965,98	489173,99	6,96	Relatief	1,50	4,50	7,50	--	--	--	Ja
048	Zuidgevel	215960,20	489173,20	6,98	Relatief	1,50	4,50	7,50	--	--	--	Ja
049	Zuidgevel	215956,13	489177,80	6,97	Relatief	1,50	4,50	7,50	--	--	--	Ja
050	Westgevel	215958,53	489184,33	6,87	Relatief	1,50	4,50	7,50	--	--	--	Ja
051	Noordgevel	215964,36	489185,39	6,91	Relatief	1,50	4,50	7,50	--	--	--	Ja
052	Noordgevel	215968,53	489180,70	6,91	Relatief	1,50	4,50	7,50	--	--	--	Ja
053	Oostgevel	215946,70	489188,76	6,63	Relatief	1,50	4,50	7,50	--	--	--	Ja
054	Zuidgevel	215941,56	489184,09	6,64	Relatief	1,50	4,50	7,50	--	--	--	Ja
055	Zuidgevel	215935,72	489186,15	6,54	Relatief	1,50	4,50	7,50	--	--	--	Ja
056	Westgevel	215934,60	489192,60	6,56	Relatief	1,50	4,50	7,50	--	--	--	Ja
057	Noordgevel	215939,39	489196,73	6,62	Relatief	1,50	4,50	7,50	--	--	--	Ja
058	Noordgevel	215945,42	489194,59	6,58	Relatief	1,50	4,50	7,50	--	--	--	Ja
059	Oostgevel	215922,96	489196,63	6,64	Relatief	1,50	4,50	7,50	--	--	--	Ja
060	Zuidgevel	215918,12	489192,38	6,57	Relatief	1,50	4,50	7,50	--	--	--	Ja

Model: IL12 - Industrie niet gezoneerd - AR incidenteel
 Groep: (hoofdgroep)
 Lijst van Toetspunten, voor rekenmethode Industrielawaai - HMRI, industrie

Naam	Omschr.	X	Y	Maaiveld	Hdef.	Hoogte A	Hoogte B	Hoogte C	Hoogte D	Hoogte E	Hoogte F	Gevel
061	Zuidgevel	215912,01	489194,54	6,61	Relatief	1,50	4,50	7,50	--	--	--	Ja
062	Westgevel	215911,03	489200,95	6,72	Relatief	1,50	4,50	7,50	--	--	--	Ja
063	Noordgevel	215916,06	489204,98	6,78	Relatief	1,50	4,50	7,50	--	--	--	Ja
064	Noordgevel	215921,79	489202,96	6,74	Relatief	1,50	4,50	7,50	--	--	--	Ja
065	Oostgevel	215899,65	489205,67	6,80	Relatief	1,50	4,50	7,50	--	--	--	Ja
066	Zuidgevel	215894,35	489200,76	6,72	Relatief	1,50	4,50	7,50	--	--	--	Ja
067	Zuidgevel	215888,55	489202,84	6,75	Relatief	1,50	4,50	7,50	--	--	--	Ja
068	Westgevel	215887,62	489209,75	6,87	Relatief	1,50	4,50	7,50	--	--	--	Ja
069	Noordgevel	215892,47	489213,32	6,93	Relatief	1,50	4,50	7,50	--	--	--	Ja
070	Noordgevel	215898,17	489211,31	6,90	Relatief	1,50	4,50	7,50	--	--	--	Ja
071	Zuidgevel	215955,23	489222,72	6,91	Relatief	1,50	4,50	7,50	--	--	--	Ja
072	Zuidgevel	215950,80	489219,01	6,94	Relatief	1,50	4,50	7,50	--	--	--	Ja
073	Zuidgevel	215944,99	489221,06	6,97	Relatief	1,50	4,50	7,50	--	--	--	Ja
074	Zuidgevel	215939,81	489222,89	7,00	Relatief	1,50	4,50	7,50	--	--	--	Ja
075	Zuidgevel	215934,45	489224,78	7,03	Relatief	1,50	4,50	7,50	--	--	--	Ja
076	Zuidgevel	215928,73	489226,81	7,06	Relatief	1,50	4,50	7,50	--	--	--	Ja
077	Westgevel	215927,74	489232,53	7,06	Relatief	1,50	4,50	7,50	--	--	--	Ja
078	Noordgevel	215932,23	489236,39	7,03	Relatief	1,50	4,50	7,50	--	--	--	Ja
079	Noordgevel	215937,58	489234,50	7,00	Relatief	1,50	4,50	7,50	--	--	--	Ja
080	Noordgevel	215943,01	489232,58	6,98	Relatief	1,50	4,50	7,50	--	--	--	Ja
081	Noordgevel	215948,30	489230,71	6,95	Relatief	1,50	4,50	7,50	--	--	--	Ja
082	Oostgevel	215954,12	489228,65	6,92	Relatief	1,50	4,50	7,50	--	--	--	Ja
083	Oostgevel	215920,02	489235,33	7,10	Relatief	1,50	4,50	7,50	--	--	--	Ja
084	Zuidgevel	215914,52	489231,85	7,13	Relatief	1,50	4,50	7,50	--	--	--	Ja
085	Zuidgevel	215909,23	489233,73	7,16	Relatief	1,50	4,50	7,50	--	--	--	Ja
086	Zuidgevel	215904,04	489234,87	7,19	Relatief	1,50	4,50	7,50	--	--	--	Ja
087	Zuidgevel	215898,33	489235,69	7,22	Relatief	1,50	4,50	7,50	--	--	--	Ja

Model: IL12 - Industrie niet gezoneerd - AR incidenteel
 Groep: (hoofdgroep)
 Lijst van Toetspunten, voor rekenmethode Industrielawaai - HMRI, industrie

Naam	Omschr.	X	Y	Maaiveld	Hdef.	Hoogte A	Hoogte B	Hoogte C	Hoogte D	Hoogte E	Hoogte F	Gevel
088	Westgevel	215895,79	489239,64	7,23	Relatief	1,50	4,50	7,50	--	--	--	Ja
089	Noordgevel	215899,52	489245,78	7,21	Relatief	1,50	4,50	7,50	--	--	--	Ja
090	Noordgevel	215905,95	489244,88	7,18	Relatief	1,50	4,50	7,50	--	--	--	Ja
091	Noordgevel	215912,27	489243,41	7,15	Relatief	1,50	4,50	7,50	--	--	--	Ja
092	Noordgevel	215918,84	489241,12	7,11	Relatief	1,50	4,50	7,50	--	--	--	Ja
093	Oostgevel	215970,08	489264,72	6,64	Relatief	1,50	4,50	--	--	--	--	Ja
094	Zuidgevel	215965,70	489260,91	6,69	Relatief	1,50	4,50	--	--	--	--	Ja
095	Zuidgevel	215960,14	489262,88	6,71	Relatief	1,50	4,50	--	--	--	--	Ja
096	Zuidgevel	215954,49	489264,88	6,72	Relatief	1,50	4,50	--	--	--	--	Ja
097	Zuidgevel	215949,23	489266,74	6,74	Relatief	1,50	4,50	--	--	--	--	Ja
098	Zuidgevel	215943,69	489268,70	6,75	Relatief	1,50	4,50	--	--	--	--	Ja
099	Westgevel	215942,59	489274,54	6,70	Relatief	1,50	4,50	--	--	--	--	Ja
100	Noordgevel	215947,20	489278,27	6,63	Relatief	1,50	4,50	--	--	--	--	Ja
101	Noordgevel	215952,52	489276,39	6,63	Relatief	1,50	4,50	--	--	--	--	Ja
102	Noordgevel	215957,96	489274,47	6,62	Relatief	1,50	4,50	--	--	--	--	Ja
103	Noordgevel	215963,02	489272,68	6,60	Relatief	1,50	4,50	--	--	--	--	Ja
104	Noordgevel	215968,87	489270,61	6,59	Relatief	1,50	4,50	--	--	--	--	Ja
105	Zuidgevel	215926,14	489273,31	6,76	Relatief	1,50	4,50	--	--	--	--	Ja
106	Westgevel	215922,51	489277,79	6,83	Relatief	1,50	4,50	--	--	--	--	Ja
107	Westgevel	215924,39	489283,10	6,79	Relatief	1,50	4,50	--	--	--	--	Ja
108	Westgevel	215926,34	489288,59	6,74	Relatief	1,50	4,50	--	--	--	--	Ja
109	Westgevel	215928,30	489294,12	6,69	Relatief	1,50	4,50	--	--	--	--	Ja
110	Westgevel	215930,22	489299,55	6,64	Relatief	1,50	4,50	--	--	--	--	Ja
111	Westgevel	215932,09	489304,83	6,59	Relatief	1,50	4,50	--	--	--	--	Ja
112	Westgevel	215934,00	489310,20	6,55	Relatief	1,50	4,50	--	--	--	--	Ja
113	Noordgevel	215939,96	489311,47	6,50	Relatief	1,50	4,50	--	--	--	--	Ja
114	Oostgevel	215943,55	489306,65	6,51	Relatief	1,50	4,50	--	--	--	--	Ja

Model: IL12 - Industrie niet gezoneerd - AR incidenteel
 Groep: (hoofdgroep)
 Lijst van Toetspunten, voor rekenmethode Industrielawaai - HMRI, industrie

Naam	Omschr.	X	Y	Maaiveld	Hdef.	Hoogte A	Hoogte B	Hoogte C	Hoogte D	Hoogte E	Hoogte F	Gevel
115	Oostgevel	215941,61	489301,17	6,56	Relatief	1,50	4,50	--	--	--	--	Ja
116	Oostgevel	215939,74	489295,87	6,60	Relatief	1,50	4,50	--	--	--	--	Ja
117	Oostgevel	215937,79	489290,37	6,65	Relatief	1,50	4,50	--	--	--	--	Ja
118	Oostgevel	215935,91	489285,06	6,68	Relatief	1,50	4,50	--	--	--	--	Ja
119	Oostgevel	215933,97	489279,58	6,65	Relatief	1,50	4,50	--	--	--	--	Ja
120	Oostgevel	215932,16	489274,46	6,73	Relatief	1,50	4,50	--	--	--	--	Ja
121	Zuidgevel	215889,54	489271,67	7,07	Relatief	1,50	4,50	--	--	--	--	Ja
122	Zuidgevel	215886,20	489275,53	7,06	Relatief	1,50	4,50	--	--	--	--	Ja
123	Westgevel	215888,13	489280,98	7,01	Relatief	1,50	4,50	--	--	--	--	Ja
124	Westgevel	215889,79	489285,65	6,97	Relatief	1,50	4,50	--	--	--	--	Ja
125	Westgevel	215891,49	489290,44	6,92	Relatief	1,50	4,50	--	--	--	--	Ja
126	Westgevel	215892,97	489294,61	6,88	Relatief	1,50	4,50	--	--	--	--	Ja
127	Noordgevel	215898,07	489295,90	6,85	Relatief	1,50	4,50	--	--	--	--	Ja
128	Oostgevel	215901,73	489291,87	6,86	Relatief	1,50	4,50	--	--	--	--	Ja
129	Oostgevel	215900,02	489287,05	6,90	Relatief	1,50	4,50	--	--	--	--	Ja
130	Oostgevel	215898,41	489282,48	6,95	Relatief	1,50	4,50	--	--	--	--	Ja
131	Oostgevel	215896,69	489277,63	6,99	Relatief	1,50	4,50	--	--	--	--	Ja
132	Oostgevel	215894,99	489272,84	7,04	Relatief	1,50	4,50	--	--	--	--	Ja
133	Zuidgevel	215863,84	489280,76	6,80	Relatief	1,50	4,50	--	--	--	--	Ja
134	Zuidgevel	215860,94	489285,09	6,82	Relatief	1,50	4,50	--	--	--	--	Ja
135	Westgevel	215862,53	489289,59	6,82	Relatief	1,50	4,50	--	--	--	--	Ja
136	Westgevel	215864,31	489294,63	6,81	Relatief	1,50	4,50	--	--	--	--	Ja
137	Westgevel	215865,97	489299,33	6,80	Relatief	1,50	4,50	--	--	--	--	Ja
138	Westgevel	215867,65	489304,08	6,94	Relatief	1,50	4,50	--	--	--	--	Ja
139	Noordgevel	215872,53	489304,95	6,91	Relatief	1,50	4,50	--	--	--	--	Ja
140	Oostgevel	215876,29	489300,92	6,92	Relatief	1,50	4,50	--	--	--	--	Ja
141	Oostgevel	215874,51	489295,89	6,96	Relatief	1,50	4,50	--	--	--	--	Ja

Model: IL12 - Industrie niet gezoneerd - AR incidenteel
 Groep: (hoofdgroep)
 Lijst van Toetspunten, voor rekenmethode Industrielawaai - HMRI, industrie

Naam	Omschr.	X	Y	Maaiveld	Hdef.	Hoogte A	Hoogte B	Hoogte C	Hoogte D	Hoogte E	Hoogte F	Gevel
142	Oostgevel	215872,88	489291,27	7,01	Relatief	1,50	4,50	--	--	--	--	Ja
143	Oostgevel	215871,16	489286,41	7,00	Relatief	1,50	4,50	--	--	--	--	Ja
144	Oostgevel	215869,52	489281,78	6,77	Relatief	1,50	4,50	--	--	--	--	Ja
145	Zuidgevel	215898,41	489314,95	6,70	Relatief	1,50	4,50	7,50	10,50	--	--	Ja
146	Zuidgevel	215891,61	489317,43	6,72	Relatief	1,50	4,50	7,50	10,50	--	--	Ja
147	Zuidgevel	215884,12	489320,16	6,73	Relatief	1,50	4,50	7,50	10,50	--	--	Ja
148	Zuidgevel	215876,84	489322,81	6,75	Relatief	1,50	4,50	7,50	10,50	--	--	Ja
149	Noordgevel	215874,92	489328,89	6,76	Relatief	1,50	4,50	7,50	10,50	--	--	Ja
150	Noordgevel	215878,17	489338,06	6,73	Relatief	--	4,50	7,50	10,50	--	--	Ja
151	Westgevel	215880,61	489345,04	6,73	Relatief	--	4,50	7,50	10,50	--	--	Ja
152	Westgevel	215885,45	489354,14	6,80	Relatief	--	4,50	7,50	10,50	13,50	--	Ja
153	Westgevel	215890,94	489359,72	6,82	Relatief	--	4,50	7,50	10,50	13,50	--	Ja
154	Noordoostgevel	215895,83	489360,62	6,76	Relatief	--	4,50	7,50	10,50	13,50	--	Ja
155	Noordoostgevel	215899,55	489356,96	6,62	Relatief	--	4,50	7,50	10,50	13,50	--	Ja
156	Zuidoostgevel	215897,50	489349,12	6,58	Relatief	--	4,50	7,50	10,50	13,50	--	Ja
157	Zuidwestgevel	215894,84	489346,51	6,60	Relatief	--	4,50	7,50	10,50	13,50	--	Ja
158	Oostgevel	215891,85	489341,48	6,62	Relatief	--	4,50	7,50	10,50	--	--	Ja
159	Oostgevel	215889,43	489334,62	6,67	Relatief	--	4,50	7,50	10,50	--	--	Ja
160	Noordgevel	215889,67	489330,27	6,66	Relatief	1,50	4,50	7,50	10,50	--	--	Ja
161	Noordgevel	215895,04	489328,40	6,62	Relatief	1,50	4,50	7,50	10,50	--	--	Ja
162	Noordgevel	215902,30	489325,84	6,60	Relatief	1,50	4,50	7,50	10,50	--	--	Ja
163	Oostgevel	215904,67	489318,76	6,64	Relatief	1,50	4,50	7,50	10,50	--	--	Ja
164	Zuidgevel	215887,56	489346,81	6,67	Relatief	--	--	--	--	13,50	--	Ja

Model: IL12 - Industrie niet gezoneerd - AR incidenteel
 Industrie - niet gezoneerd - V01 - variant april 2023 - 20-07631.03
 Groep: Gemeentewerf
 Lijst van Puntbronnen, voor rekenmethode Industrielawaai - HMRI, industrie

Naam	Omschr.	X	Y	Rel.H	Tb(u)(D)	Tb(u)(A)	Tb(u)(N)	Lwr 31	Lwr 63
glb02	4 lichte vrachtwagens	216034,57	489173,97	1,00	0,0040	0,0040	0,0040	36,70	69,60
glb05	4 lichte vrachtwagens	216112,30	489170,10	1,00	0,0120	0,0120	0,0120	36,70	69,60
glb07	4 lichte vrachtwagens	216150,00	489122,90	1,00	0,0120	0,0120	0,0120	36,70	69,60
glb03	4 lichte vrachtwagens	216058,86	489196,45	1,00	0,0040	0,0040	0,0040	36,70	69,60
glb06	4 lichte vrachtwagens	216127,50	489142,70	1,00	0,0120	0,0120	0,0120	36,70	69,60
glb04	4 lichte vrachtwagens	216089,10	489190,00	1,00	0,0120	0,0120	0,0120	36,70	69,60
glb08	4 lichte vrachtwagens	216171,30	489102,90	1,00	0,0120	0,0120	0,0120	36,70	69,60
glb09	4 lichte vrachtwagens	216193,10	489084,90	1,00	0,0120	0,0120	0,0120	36,70	69,60
glb10	4 lichte vrachtwagens	216207,00	489067,50	1,00	0,0120	0,0120	0,0120	36,70	69,60
glb11	4 middelzware vrachtwagens	216034,97	489173,87	1,00	0,0020	0,0020	0,0020	60,70	76,40
glb12	4 middelzware vrachtwagens	216058,06	489196,85	1,00	0,0020	0,0020	0,0020	60,70	76,40
glb16	4 middelzware vrachtwagens	216150,40	489122,90	1,00	0,0060	0,0060	0,0060	60,70	76,40
glb13	4 middelzware vrachtwagens	216089,40	489189,70	1,00	0,0060	0,0060	0,0060	60,70	76,40
glb15	4 middelzware vrachtwagens	216127,40	489142,50	1,00	0,0060	0,0060	0,0060	60,70	76,40
glb17	4 middelzware vrachtwagens	216171,80	489103,20	1,00	0,0060	0,0060	0,0060	60,70	76,40
glb19	4 middelzware vrachtwagens	216207,50	489068,30	1,00	0,0060	0,0060	0,0060	60,70	76,40
glb18	4 middelzware vrachtwagens	216193,60	489085,70	1,00	0,0060	0,0060	0,0060	60,70	76,40
glb20	4 trekkers	216035,27	489174,87	1,00	0,0026	0,0026	0,0026	30,00	78,50
glb21	4 trekkers	216058,36	489196,85	1,00	0,0026	0,0026	0,0026	30,00	78,50
glb22	4 trekkers	216088,40	489189,70	1,00	0,0080	0,0080	0,0080	30,00	78,50
glb23	4 trekkers	216112,50	489170,00	1,00	0,0080	0,0080	0,0080	30,00	78,50
glb25	4 trekkers	216150,80	489122,90	1,00	0,0080	0,0080	0,0080	30,00	78,50
glb26	4 trekkers	216171,40	489103,20	1,00	0,0080	0,0080	0,0080	30,00	78,50
glb27	4 trekkers	216194,30	489085,40	1,00	0,0080	0,0080	0,0080	30,00	78,50
glb28	4 trekkers	216208,10	489068,00	1,00	0,0080	0,0080	0,0080	30,00	78,50
glb01	shovel bij zoutopslag	216223,77	489037,69	1,00	2,5014	2,5007	2,5009	75,00	87,00
glb02	4 lichte vrachtwagens	216027,53	489167,27	1,00	0,0040	0,0040	0,0040	36,70	69,60
glb11	4 middelzware vrachtwagens	216027,93	489167,17	1,00	0,0020	0,0020	0,0020	60,70	76,40
glb20	4 trekkers	216028,23	489168,17	1,00	0,0026	0,0026	0,0026	30,00	78,50
glb02	4 lichte vrachtwagens	216042,23	489182,11	1,00	0,0040	0,0040	0,0040	36,70	69,60
glb11	4 middelzware vrachtwagens	216042,63	489182,01	1,00	0,0020	0,0020	0,0020	60,70	76,40
glb20	4 trekkers	216042,93	489183,01	1,00	0,0026	0,0026	0,0026	30,00	78,50
glb03	4 lichte vrachtwagens	216050,45	489188,86	1,00	0,0040	0,0040	0,0040	36,70	69,60
glb12	4 middelzware vrachtwagens	216049,65	489189,26	1,00	0,0020	0,0020	0,0020	60,70	76,40
glb21	4 trekkers	216049,95	489189,26	1,00	0,0026	0,0026	0,0026	30,00	78,50
glb03	4 lichte vrachtwagens	216070,09	489200,27	1,00	0,0040	0,0040	0,0040	36,70	69,60
glb12	4 middelzware vrachtwagens	216069,29	489200,67	1,00	0,0020	0,0020	0,0020	60,70	76,40
glb21	4 trekkers	216069,59	489200,67	1,00	0,0026	0,0026	0,0026	30,00	78,50
002	overheaddeur garage	216112,63	489150,13	3,00	8,0017	--	--	--	--

Model: IL12 - Industrie niet gezoneerd - AR incidenteel
 Industrie - niet gezoneerd - V01 - variant april 2023 - 20-07631.03
 Groep: Gemeentewerf
 Lijst van Puntbronnen, voor rekenmethode Industrielawaai - HMRI, industrie

Naam	Lwr 125	Lwr 250	Lwr 500	Lwr 1k	Lwr 2k	Lwr 4k	Lwr 8k	Lwr Totaal	Type
glb02	78,30	84,40	83,80	86,70	85,90	82,20	75,80	92,18	Normale puntbron
glb05	78,30	84,40	83,80	86,70	85,90	82,20	75,80	92,18	Normale puntbron
glb07	78,30	84,40	83,80	86,70	85,90	82,20	75,80	92,18	Normale puntbron
glb03	78,30	84,40	83,80	86,70	85,90	82,20	75,80	92,18	Normale puntbron
glb06	78,30	84,40	83,80	86,70	85,90	82,20	75,80	92,18	Normale puntbron
glb04	78,30	84,40	83,80	86,70	85,90	82,20	75,80	92,18	Normale puntbron
glb08	78,30	84,40	83,80	86,70	85,90	82,20	75,80	92,18	Normale puntbron
glb09	78,30	84,40	83,80	86,70	85,90	82,20	75,80	92,18	Normale puntbron
glb10	78,30	84,40	83,80	86,70	85,90	82,20	75,80	92,18	Normale puntbron
glb11	87,90	94,50	99,00	101,10	100,60	94,90	87,30	105,96	Normale puntbron
glb12	87,90	94,50	99,00	101,10	100,60	94,90	87,30	105,96	Normale puntbron
glb16	87,90	94,50	99,00	101,10	100,60	94,90	87,30	105,96	Normale puntbron
glb13	87,90	94,50	99,00	101,10	100,60	94,90	87,30	105,96	Normale puntbron
glb15	87,90	94,50	99,00	101,10	100,60	94,90	87,30	105,96	Normale puntbron
glb17	87,90	94,50	99,00	101,10	100,60	94,90	87,30	105,96	Normale puntbron
glb19	87,90	94,50	99,00	101,10	100,60	94,90	87,30	105,96	Normale puntbron
glb18	87,90	94,50	99,00	101,10	100,60	94,90	87,30	105,96	Normale puntbron
glb20	85,20	84,80	94,50	101,00	98,60	90,30	86,90	103,96	Normale puntbron
glb21	85,20	84,80	94,50	101,00	98,60	90,30	86,90	103,96	Normale puntbron
glb22	85,20	84,80	94,50	101,00	98,60	90,30	86,90	103,96	Normale puntbron
glb23	85,20	84,80	94,50	101,00	98,60	90,30	86,90	103,96	Normale puntbron
glb25	85,20	84,80	94,50	101,00	98,60	90,30	86,90	103,96	Normale puntbron
glb26	85,20	84,80	94,50	101,00	98,60	90,30	86,90	103,96	Normale puntbron
glb27	85,20	84,80	94,50	101,00	98,60	90,30	86,90	103,96	Normale puntbron
glb28	85,20	84,80	94,50	101,00	98,60	90,30	86,90	103,96	Normale puntbron
glb01	93,00	94,00	97,00	101,00	100,00	103,00	83,00	107,23	Normale puntbron
glb02	78,30	84,40	83,80	86,70	85,90	82,20	75,80	92,18	Normale puntbron
glb11	87,90	94,50	99,00	101,10	100,60	94,90	87,30	105,96	Normale puntbron
glb20	85,20	84,80	94,50	101,00	98,60	90,30	86,90	103,96	Normale puntbron
glb02	78,30	84,40	83,80	86,70	85,90	82,20	75,80	92,18	Normale puntbron
glb11	87,90	94,50	99,00	101,10	100,60	94,90	87,30	105,96	Normale puntbron
glb20	85,20	84,80	94,50	101,00	98,60	90,30	86,90	103,96	Normale puntbron
glb03	78,30	84,40	83,80	86,70	85,90	82,20	75,80	92,18	Normale puntbron
glb12	87,90	94,50	99,00	101,10	100,60	94,90	87,30	105,96	Normale puntbron
glb21	85,20	84,80	94,50	101,00	98,60	90,30	86,90	103,96	Normale puntbron
glb03	78,30	84,40	83,80	86,70	85,90	82,20	75,80	92,18	Normale puntbron
glb12	87,90	94,50	99,00	101,10	100,60	94,90	87,30	105,96	Normale puntbron
glb21	85,20	84,80	94,50	101,00	98,60	90,30	86,90	103,96	Normale puntbron
002	49,85	57,75	60,15	55,85	50,95	44,55	39,55	63,57	Uitstralende gevel

Model: IL12 - Industrie niet gezoneerd - AR incidenteel
 Industrie - niet gezoneerd - V01 - variant april 2023 - 20-07631.03
 Groep: Gemeentewerf
 Lijst van Puntbronnen, voor rekenmethode Industrielawaai - HMRI, industrie

Naam	Omschr.	X	Y	Rel.H	Tb(u)(D)	Tb(u)(A)	Tb(u)(N)	Lwr 31	Lwr 63
003	overheaddeur garage	216094,84	489162,43	3,00	8,0017	--	--	--	--
004	overheaddeur garage	216097,96	489165,87	3,00	8,0017	--	--	--	--
005	Afzuiging timmerwerkplaats	216129,12	489121,15	1,50	1,5003	--	--	54,02	64,52
006	wassen materieel met hogedrukspuit	216158,80	489065,13	1,50	4,0011	--	--	53,70	61,10
007	Uitlaat hogedrukinstallatie	216161,83	489053,93	2,00	4,0011	--	--	50,23	66,73
008	Open deur hogedrukinstallatie	216162,06	489056,18	1,50	4,0011	--	--	51,21	52,81
009	Doorblazen veegwagens	216158,89	489064,90	1,50	0,1000	--	--	62,74	81,64
010	Veegwagens, storten	216154,15	489035,80	2,50	0,0600	--	--	0,00	85,40
011	1 lichte vrachtwagens + hoogwerker bt	216034,60	489173,91	1,00	0,0239	--	--	36,70	69,60
012	1 lichte vrachtwagens + hoogwerker bt	216058,89	489196,44	1,00	0,0239	--	--	36,70	69,60
013	1 lichte vrachtwagens + hoogwerker bt	216089,14	489189,95	1,00	0,0723	--	--	36,70	69,60
014	1 lichte vrachtwagens + hoogwerker bt	216112,34	489170,08	1,00	0,0723	--	--	36,70	69,60
015	1 lichte vrachtwagens + hoogwerker bt	216127,53	489142,70	1,00	0,0723	--	--	36,70	69,60
016	1 lichte vrachtwagens + hoogwerker bt	216149,96	489122,91	1,00	0,0723	--	--	36,70	69,60
017	1 lichte vrachtwagens + hoogwerker bt	216171,33	489102,88	1,00	0,0723	--	--	36,70	69,60
018	1 lichte vrachtwagens + hoogwerker bt	216163,49	489073,97	1,00	0,0723	--	--	36,70	69,60
019	1 middelzware vrachtwagens bt	216034,94	489173,85	1,00	0,0040	--	--	60,70	76,40
020	1 middelzware vrachtwagens bt	216058,06	489196,88	1,00	0,0040	--	--	60,70	76,40
021	1 middelzware vrachtwagens bt	216089,41	489189,66	1,00	0,0120	--	--	60,70	76,40
022	1 middelzware vrachtwagens bt	216112,80	489170,00	1,00	0,0120	--	--	60,70	76,40
023	1 middelzware vrachtwagens bt	216127,37	489142,54	1,00	0,0120	--	--	60,70	76,40
024	1 middelzware vrachtwagens bt	216150,42	489122,88	1,00	0,0120	--	--	60,70	76,40
025	1 middelzware vrachtwagens bt	216171,78	489103,22	1,00	0,0120	--	--	60,70	76,40
026	1 middelzware vrachtwagens bt	216163,98	489074,75	1,00	0,0120	--	--	60,70	76,40
027	1 trekkers bt	216035,28	489174,86	1,00	0,0079	--	--	30,00	78,50
028	1 trekkers bt	216058,40	489196,88	1,00	0,0079	--	--	30,00	78,50
029	1 trekkers bt	216088,39	489189,66	1,00	0,0239	--	--	30,00	78,50
030	1 trekkers bt	216112,46	489170,00	1,00	0,0239	--	--	30,00	78,50
032	1 trekkers bt	216150,76	489122,88	1,00	0,0239	--	--	30,00	78,50
033	1 trekkers bt	216171,44	489103,22	1,00	0,0239	--	--	30,00	78,50
034	1 trekkers bt	216164,66	489074,41	1,00	0,0239	--	--	30,00	78,50
035	1 veegwagens bt	216034,60	489173,85	1,00	0,0040	--	--	37,85	66,95
037	1 veegwagens bt	216089,41	489190,00	1,00	0,0120	--	--	37,85	66,95
038	1 veegwagens bt	216112,12	489170,00	1,00	0,0120	--	--	37,85	66,95
039	1 veegwagens bt	216128,05	489142,54	1,00	0,0120	--	--	37,85	66,95
040	1 veegwagens bt	216150,42	489122,55	1,00	0,0120	--	--	37,85	66,95
041	1 veegwagens bt	216171,44	489103,56	1,00	0,0120	--	--	37,85	66,95
042	1 veegwagens bt	216164,66	489074,07	1,00	0,0120	--	--	37,85	66,95
043	1 grasmaaiers bt	216034,98	489174,44	0,70	0,0079	--	--	36,80	90,80

Model: IL12 - Industrie niet gezoneerd - AR incidenteel
 Industrie - niet gezoneerd - V01 - variant april 2023 - 20-07631.03
 Groep: Gemeentewerf
 Lijst van Puntbronnen, voor rekenmethode Industrielawaai - HMRI, industrie

Naam	Lwr 125	Lwr 250	Lwr 500	Lwr 1k	Lwr 2k	Lwr 4k	Lwr 8k	Lwr Totaal	Type
003	49,85	57,75	60,15	55,85	50,95	44,55	39,55	63,57	Uitstralende gevel
004	49,85	57,75	60,15	55,85	50,95	44,55	39,55	63,57	Uitstralende gevel
005	77,12	72,72	66,22	65,22	59,12	55,42	45,72	79,14	Normale puntbron
006	73,50	81,50	86,60	91,70	91,80	92,70	91,60	98,40	Normale puntbron
007	79,33	77,63	75,03	78,83	71,63	72,93	54,73	84,64	Normale puntbron
008	66,81	76,91	76,51	83,41	80,21	76,21	67,61	86,73	Uitstralende gevel
009	92,44	104,04	111,24	115,54	110,64	105,74	98,04	118,31	Normale puntbron
010	92,20	95,60	95,50	101,50	100,00	94,00	86,40	105,59	Normale puntbron
011	78,30	84,40	83,80	86,70	85,90	82,20	75,80	92,18	Normale puntbron
012	78,30	84,40	83,80	86,70	85,90	82,20	75,80	92,18	Normale puntbron
013	78,30	84,40	83,80	86,70	85,90	82,20	75,80	92,18	Normale puntbron
014	78,30	84,40	83,80	86,70	85,90	82,20	75,80	92,18	Normale puntbron
015	78,30	84,40	83,80	86,70	85,90	82,20	75,80	92,18	Normale puntbron
016	78,30	84,40	83,80	86,70	85,90	82,20	75,80	92,18	Normale puntbron
017	78,30	84,40	83,80	86,70	85,90	82,20	75,80	92,18	Normale puntbron
018	78,30	84,40	83,80	86,70	85,90	82,20	75,80	92,18	Normale puntbron
019	87,90	94,50	99,00	101,10	100,60	94,90	87,30	105,96	Normale puntbron
020	87,90	94,50	99,00	101,10	100,60	94,90	87,30	105,96	Normale puntbron
021	87,90	94,50	99,00	101,10	100,60	94,90	87,30	105,96	Normale puntbron
022	87,90	94,50	99,00	101,10	100,60	94,90	87,30	105,96	Normale puntbron
023	87,90	94,50	99,00	101,10	100,60	94,90	87,30	105,96	Normale puntbron
024	87,90	94,50	99,00	101,10	100,60	94,90	87,30	105,96	Normale puntbron
025	87,90	94,50	99,00	101,10	100,60	94,90	87,30	105,96	Normale puntbron
026	87,90	94,50	99,00	101,10	100,60	94,90	87,30	105,96	Normale puntbron
027	85,20	84,80	94,50	101,00	98,60	90,30	86,90	103,96	Normale puntbron
028	85,20	84,80	94,50	101,00	98,60	90,30	86,90	103,96	Normale puntbron
029	85,20	84,80	94,50	101,00	98,60	90,30	86,90	103,96	Normale puntbron
030	85,20	84,80	94,50	101,00	98,60	90,30	86,90	103,96	Normale puntbron
032	85,20	84,80	94,50	101,00	98,60	90,30	86,90	103,96	Normale puntbron
033	85,20	84,80	94,50	101,00	98,60	90,30	86,90	103,96	Normale puntbron
034	85,20	84,80	94,50	101,00	98,60	90,30	86,90	103,96	Normale puntbron
035	85,65	94,65	98,05	96,95	93,75	89,25	80,75	102,54	Normale puntbron
037	85,65	94,65	98,05	96,95	93,75	89,25	80,75	102,54	Normale puntbron
038	85,65	94,65	98,05	96,95	93,75	89,25	80,75	102,54	Normale puntbron
039	85,65	94,65	98,05	96,95	93,75	89,25	80,75	102,54	Normale puntbron
040	85,65	94,65	98,05	96,95	93,75	89,25	80,75	102,54	Normale puntbron
041	85,65	94,65	98,05	96,95	93,75	89,25	80,75	102,54	Normale puntbron
042	85,65	94,65	98,05	96,95	93,75	89,25	80,75	102,54	Normale puntbron
043	87,00	94,80	98,50	97,80	95,00	89,20	82,20	103,42	Normale puntbron

Model: IL12 - Industrie niet gezoneerd - AR incidenteel
 Industrie - niet gezoneerd - V01 - variant april 2023 - 20-07631.03
 Groep: Gemeentewerf
 Lijst van Puntbronnen, voor rekenmethode Industrielawaai - HMRI, industrie

Naam	Omschr.	X	Y	Rel.H	Tb(u)(D)	Tb(u)(A)	Tb(u)(N)	Lwr 31	Lwr 63
044	1 grasmaaiers bt	216058,89	489196,74	0,70	0,0079	--	--	36,80	90,80
045	1 grasmaaiers bt	216089,41	489189,93	0,70	0,0239	--	--	36,80	90,80
046	1 grasmaaiers bt	216112,53	489170,09	0,70	0,0239	--	--	36,80	90,80
047	1 grasmaaiers bt	216127,56	489142,73	0,70	0,0239	--	--	36,80	90,80
048	1 grasmaaiers bt	216150,44	489122,60	0,70	0,0239	--	--	36,80	90,80
049	1 grasmaaiers bt	216171,82	489103,14	0,70	0,0239	--	--	36,80	90,80
050	1 grasmaaiers bt	216164,31	489073,85	0,70	0,0239	--	--	36,80	90,80
051	2 lichte vrachtwagens bt	216041,86	489155,07	1,00	0,0040	--	--	36,70	69,60
052	2 lichte vrachtwagens bt	216071,15	489144,67	1,00	0,0040	--	--	36,70	69,60
053	2 lichte vrachtwagens bt	216092,73	489128,49	1,00	0,0040	--	--	36,70	69,60
054	2 lichte vrachtwagens bt	216111,21	489112,47	1,00	0,0040	--	--	36,70	69,60
055	2 lichte vrachtwagens bt	216130,28	489095,95	1,00	0,0040	--	--	36,70	69,60
056	2 lichte vrachtwagens bt	216148,71	489080,48	1,00	0,0040	--	--	36,70	69,60
057	2 middelzware vrachtwagens bt	216042,13	489155,29	1,00	0,0040	--	--	60,70	76,40
058	2 middelzware vrachtwagens bt	216071,16	489144,91	1,00	0,0040	--	--	60,70	76,40
059	2 middelzware vrachtwagens bt	216092,98	489128,17	1,00	0,0040	--	--	60,70	76,40
060	2 middelzware vrachtwagens bt	216110,99	489112,71	1,00	0,0040	--	--	60,70	76,40
061	2 middelzware vrachtwagens bt	216130,49	489095,97	1,00	0,0040	--	--	60,70	76,40
062	2 middelzware vrachtwagens bt	216148,92	489080,50	1,00	0,0040	--	--	60,70	76,40
063	3 lichte vrachtwagens ot	216148,50	489052,54	1,00	0,0263	--	--	36,70	69,60
064	3 lichte vrachtwagens ot	216124,99	489054,90	1,00	0,0263	--	--	36,70	69,60
065	3 lichte vrachtwagens ot	216102,73	489071,18	1,00	0,0263	--	--	36,70	69,60
066	3 lichte vrachtwagens ot	216081,86	489089,74	1,00	0,0263	--	--	36,70	69,60
067	3 lichte vrachtwagens ot	216061,79	489108,84	1,00	0,0263	--	--	36,70	69,60
068	3 lichte vrachtwagens ot	216042,02	489126,61	1,00	0,0263	--	--	36,70	69,60
069	3 lichte vrachtwagens ot	216021,88	489144,66	1,00	0,0263	--	--	36,70	69,60
070	3 lichte vrachtwagens ot	216046,69	489144,66	1,00	0,0263	--	--	36,70	69,60
071	3 lichte vrachtwagens ot	216069,11	489130,94	1,00	0,0263	--	--	36,70	69,60
072	3 lichte vrachtwagens ot	216090,75	489115,64	1,00	0,0263	--	--	36,70	69,60
073	3 lichte vrachtwagens ot	216112,92	489099,01	1,00	0,0263	--	--	36,70	69,60
074	3 lichte vrachtwagens ot	216133,76	489082,92	1,00	0,0263	--	--	36,70	69,60
075	3 middelzware vrachtwagens ot	216148,80	489052,31	1,00	0,0079	--	--	60,70	76,40
076	3 middelzware vrachtwagens ot	216124,65	489054,72	1,00	0,0079	--	--	60,70	76,40
077	3 middelzware vrachtwagens ot	216102,63	489071,31	1,00	0,0079	--	--	60,70	76,40
078	3 middelzware vrachtwagens ot	216081,78	489089,52	1,00	0,0079	--	--	60,70	76,40
079	3 middelzware vrachtwagens ot	216061,73	489109,04	1,00	0,0079	--	--	60,70	76,40
080	3 middelzware vrachtwagens ot	216041,94	489126,98	1,00	0,0079	--	--	60,70	76,40
081	3 middelzware vrachtwagens ot	216021,36	489145,19	1,00	0,0079	--	--	60,70	76,40
082	3 middelzware vrachtwagens ot	216046,42	489144,66	1,00	0,0079	--	--	60,70	76,40

Model: IL12 - Industrie niet gezoneerd - AR incidenteel
 Industrie - niet gezoneerd - V01 - variant april 2023 - 20-07631.03
 Groep: Gemeentewerf
 Lijst van Puntbronnen, voor rekenmethode Industrielawaai - HMRI, industrie

Naam	Lwr 125	Lwr 250	Lwr 500	Lwr 1k	Lwr 2k	Lwr 4k	Lwr 8k	Lwr Totaal	Type
044	87,00	94,80	98,50	97,80	95,00	89,20	82,20	103,42	Normale puntbron
045	87,00	94,80	98,50	97,80	95,00	89,20	82,20	103,42	Normale puntbron
046	87,00	94,80	98,50	97,80	95,00	89,20	82,20	103,42	Normale puntbron
047	87,00	94,80	98,50	97,80	95,00	89,20	82,20	103,42	Normale puntbron
048	87,00	94,80	98,50	97,80	95,00	89,20	82,20	103,42	Normale puntbron
049	87,00	94,80	98,50	97,80	95,00	89,20	82,20	103,42	Normale puntbron
050	87,00	94,80	98,50	97,80	95,00	89,20	82,20	103,42	Normale puntbron
051	78,30	84,40	83,80	86,70	85,90	82,20	75,80	92,18	Normale puntbron
052	78,30	84,40	83,80	86,70	85,90	82,20	75,80	92,18	Normale puntbron
053	78,30	84,40	83,80	86,70	85,90	82,20	75,80	92,18	Normale puntbron
054	78,30	84,40	83,80	86,70	85,90	82,20	75,80	92,18	Normale puntbron
055	78,30	84,40	83,80	86,70	85,90	82,20	75,80	92,18	Normale puntbron
056	78,30	84,40	83,80	86,70	85,90	82,20	75,80	92,18	Normale puntbron
057	87,90	94,50	99,00	101,10	100,60	94,90	87,30	105,96	Normale puntbron
058	87,90	94,50	99,00	101,10	100,60	94,90	87,30	105,96	Normale puntbron
059	87,90	94,50	99,00	101,10	100,60	94,90	87,30	105,96	Normale puntbron
060	87,90	94,50	99,00	101,10	100,60	94,90	87,30	105,96	Normale puntbron
061	87,90	94,50	99,00	101,10	100,60	94,90	87,30	105,96	Normale puntbron
062	87,90	94,50	99,00	101,10	100,60	94,90	87,30	105,96	Normale puntbron
063	78,30	84,40	83,80	86,70	85,90	82,20	75,80	92,18	Normale puntbron
064	78,30	84,40	83,80	86,70	85,90	82,20	75,80	92,18	Normale puntbron
065	78,30	84,40	83,80	86,70	85,90	82,20	75,80	92,18	Normale puntbron
066	78,30	84,40	83,80	86,70	85,90	82,20	75,80	92,18	Normale puntbron
067	78,30	84,40	83,80	86,70	85,90	82,20	75,80	92,18	Normale puntbron
068	78,30	84,40	83,80	86,70	85,90	82,20	75,80	92,18	Normale puntbron
069	78,30	84,40	83,80	86,70	85,90	82,20	75,80	92,18	Normale puntbron
070	78,30	84,40	83,80	86,70	85,90	82,20	75,80	92,18	Normale puntbron
071	78,30	84,40	83,80	86,70	85,90	82,20	75,80	92,18	Normale puntbron
072	78,30	84,40	83,80	86,70	85,90	82,20	75,80	92,18	Normale puntbron
073	78,30	84,40	83,80	86,70	85,90	82,20	75,80	92,18	Normale puntbron
074	78,30	84,40	83,80	86,70	85,90	82,20	75,80	92,18	Normale puntbron
075	87,90	94,50	99,00	101,10	100,60	94,90	87,30	105,96	Normale puntbron
076	87,90	94,50	99,00	101,10	100,60	94,90	87,30	105,96	Normale puntbron
077	87,90	94,50	99,00	101,10	100,60	94,90	87,30	105,96	Normale puntbron
078	87,90	94,50	99,00	101,10	100,60	94,90	87,30	105,96	Normale puntbron
079	87,90	94,50	99,00	101,10	100,60	94,90	87,30	105,96	Normale puntbron
080	87,90	94,50	99,00	101,10	100,60	94,90	87,30	105,96	Normale puntbron
081	87,90	94,50	99,00	101,10	100,60	94,90	87,30	105,96	Normale puntbron
082	87,90	94,50	99,00	101,10	100,60	94,90	87,30	105,96	Normale puntbron

Model: IL12 - Industrie niet gezoneerd - AR incidenteel
 Industrie - niet gezoneerd - V01 - variant april 2023 - 20-07631.03
 Groep: Gemeentewerf
 Lijst van Puntbronnen, voor rekenmethode Industrielawaai - HMRI, industrie

Naam	Omschr.	X	Y	Rel.H	Tb(u)(D)	Tb(u)(A)	Tb(u)(N)	Lwr 31	Lwr 63
083	3 middelzware vrachtwagens ot	216069,38	489130,68	1,00	0,0079	--	--	60,70	76,40
084	3 middelzware vrachtwagens ot	216091,02	489115,37	1,00	0,0079	--	--	60,70	76,40
085	3 middelzware vrachtwagens ot	216113,18	489099,01	1,00	0,0079	--	--	60,70	76,40
086	3 middelzware vrachtwagens ot	216134,03	489082,65	1,00	0,0079	--	--	60,70	76,40
151	shovel ot	216148,90	489052,56	1,00	0,0416	--	--	75,00	87,00
152	shovel ot	216124,96	489054,73	1,00	0,0416	--	--	75,00	87,00
153	shovel ot	216102,54	489070,75	1,00	0,0416	--	--	75,00	87,00
154	shovel ot	216082,33	489089,41	1,00	0,0416	--	--	75,00	87,00
155	shovel ot	216061,73	489108,84	1,00	0,0416	--	--	75,00	87,00
156	shovel ot	216041,51	489126,72	1,00	0,0416	--	--	75,00	87,00
157	shovel ot	216021,30	489144,60	1,00	0,0416	--	--	75,00	87,00
158	shovel ot	216046,18	489144,99	1,00	0,0416	--	--	75,00	87,00
159	shovel ot	216069,11	489131,00	1,00	0,0416	--	--	75,00	87,00
160	shovel ot	216090,88	489115,06	1,00	0,0416	--	--	75,00	87,00
161	shovel ot	216113,04	489098,73	1,00	0,0416	--	--	75,00	87,00
162	shovel ot	216133,64	489082,02	1,00	0,0416	--	--	75,00	87,00
150	6 veegwagens storten	216158,26	489059,92	1,00	0,0040	--	--	37,85	66,95
149	6 veegwagens storten	216156,08	489044,22	1,00	0,0040	--	--	37,85	66,95
001	overheaddeur timmerwerkplaats	216136,14	489121,24	3,00	1,5003	--	--	13,40	11,40
031	1 trekkers bt	216127,40	489142,50	1,00	0,0239	--	--	30,00	78,50
012	1 lichte vrachtwagens + hoogwerker bt	216070,10	489200,25	1,00	0,0239	--	--	36,70	69,60
020	1 middelzware vrachtwagens bt	216069,27	489200,69	1,00	0,0040	--	--	60,70	76,40
028	1 trekkers bt	216069,61	489200,69	1,00	0,0079	--	--	30,00	78,50
044	1 grasmaaiers bt	216070,10	489200,55	0,70	0,0079	--	--	36,80	90,80
012	1 lichte vrachtwagens + hoogwerker bt	216050,48	489188,83	1,00	0,0239	--	--	36,70	69,60
020	1 middelzware vrachtwagens bt	216049,65	489189,27	1,00	0,0040	--	--	60,70	76,40
028	1 trekkers bt	216049,99	489189,27	1,00	0,0079	--	--	30,00	78,50
044	1 grasmaaiers bt	216050,48	489189,13	0,70	0,0079	--	--	36,80	90,80
011	1 lichte vrachtwagens + hoogwerker bt	216027,56	489167,21	1,00	0,0239	--	--	36,70	69,60
019	1 middelzware vrachtwagens bt	216027,90	489167,15	1,00	0,0040	--	--	60,70	76,40
027	1 trekkers bt	216028,24	489168,16	1,00	0,0079	--	--	30,00	78,50
035	1 veegwagens bt	216027,56	489167,15	1,00	0,0040	--	--	37,85	66,95
043	1 grasmaaiers bt	216027,94	489167,74	0,70	0,0079	--	--	36,80	90,80
011	1 lichte vrachtwagens + hoogwerker bt	216042,29	489182,06	1,00	0,0239	--	--	36,70	69,60
019	1 middelzware vrachtwagens bt	216042,63	489182,00	1,00	0,0040	--	--	60,70	76,40
027	1 trekkers bt	216042,97	489183,01	1,00	0,0079	--	--	30,00	78,50
035	1 veegwagens bt	216042,29	489182,00	1,00	0,0040	--	--	37,85	66,95
043	1 grasmaaiers bt	216042,67	489182,59	0,70	0,0079	--	--	36,80	90,80
glb30	5 lichte vrachtwagen ih	215981,30	489108,90	1,00	0,0020	0,0020	0,0020	36,70	69,60

Model: IL12 - Industrie niet gezoneerd - AR incidenteel
 Industrie - niet gezoneerd - V01 - variant april 2023 - 20-07631.03
 Groep: Gemeentewerf
 Lijst van Puntbronnen, voor rekenmethode Industrielawaai - HMRI, industrie

Naam	Lwr 125	Lwr 250	Lwr 500	Lwr 1k	Lwr 2k	Lwr 4k	Lwr 8k	Lwr Totaal	Type
083	87,90	94,50	99,00	101,10	100,60	94,90	87,30	105,96	Normale puntbron
084	87,90	94,50	99,00	101,10	100,60	94,90	87,30	105,96	Normale puntbron
085	87,90	94,50	99,00	101,10	100,60	94,90	87,30	105,96	Normale puntbron
086	87,90	94,50	99,00	101,10	100,60	94,90	87,30	105,96	Normale puntbron
151	93,00	94,00	97,00	101,00	100,00	103,00	83,00	107,23	Normale puntbron
152	93,00	94,00	97,00	101,00	100,00	103,00	83,00	107,23	Normale puntbron
153	93,00	94,00	97,00	101,00	100,00	103,00	83,00	107,23	Normale puntbron
154	93,00	94,00	97,00	101,00	100,00	103,00	83,00	107,23	Normale puntbron
155	93,00	94,00	97,00	101,00	100,00	103,00	83,00	107,23	Normale puntbron
156	93,00	94,00	97,00	101,00	100,00	103,00	83,00	107,23	Normale puntbron
157	93,00	94,00	97,00	101,00	100,00	103,00	83,00	107,23	Normale puntbron
158	93,00	94,00	97,00	101,00	100,00	103,00	83,00	107,23	Normale puntbron
159	93,00	94,00	97,00	101,00	100,00	103,00	83,00	107,23	Normale puntbron
160	93,00	94,00	97,00	101,00	100,00	103,00	83,00	107,23	Normale puntbron
161	93,00	94,00	97,00	101,00	100,00	103,00	83,00	107,23	Normale puntbron
162	93,00	94,00	97,00	101,00	100,00	103,00	83,00	107,23	Normale puntbron
150	85,65	94,65	98,05	96,95	93,75	89,25	80,75	102,54	Normale puntbron
149	85,65	94,65	98,05	96,95	93,75	89,25	80,75	102,54	Normale puntbron
001	36,20	47,60	55,10	57,70	63,60	57,90	53,40	66,13	Uitstralende gevel
031	85,20	84,80	94,50	101,00	98,60	90,30	86,90	103,96	Normale puntbron
012	78,30	84,40	83,80	86,70	85,90	82,20	75,80	92,18	Normale puntbron
020	87,90	94,50	99,00	101,10	100,60	94,90	87,30	105,96	Normale puntbron
028	85,20	84,80	94,50	101,00	98,60	90,30	86,90	103,96	Normale puntbron
044	87,00	94,80	98,50	97,80	95,00	89,20	82,20	103,42	Normale puntbron
012	78,30	84,40	83,80	86,70	85,90	82,20	75,80	92,18	Normale puntbron
020	87,90	94,50	99,00	101,10	100,60	94,90	87,30	105,96	Normale puntbron
028	85,20	84,80	94,50	101,00	98,60	90,30	86,90	103,96	Normale puntbron
044	87,00	94,80	98,50	97,80	95,00	89,20	82,20	103,42	Normale puntbron
011	78,30	84,40	83,80	86,70	85,90	82,20	75,80	92,18	Normale puntbron
019	87,90	94,50	99,00	101,10	100,60	94,90	87,30	105,96	Normale puntbron
027	85,20	84,80	94,50	101,00	98,60	90,30	86,90	103,96	Normale puntbron
035	85,65	94,65	98,05	96,95	93,75	89,25	80,75	102,54	Normale puntbron
043	87,00	94,80	98,50	97,80	95,00	89,20	82,20	103,42	Normale puntbron
011	78,30	84,40	83,80	86,70	85,90	82,20	75,80	92,18	Normale puntbron
019	87,90	94,50	99,00	101,10	100,60	94,90	87,30	105,96	Normale puntbron
027	85,20	84,80	94,50	101,00	98,60	90,30	86,90	103,96	Normale puntbron
035	85,65	94,65	98,05	96,95	93,75	89,25	80,75	102,54	Normale puntbron
043	87,00	94,80	98,50	97,80	95,00	89,20	82,20	103,42	Normale puntbron
glb30	78,30	84,40	83,80	86,70	85,90	82,20	75,80	92,18	Normale puntbron

Model: IL12 - Industrie niet gezoneerd - AR incidenteel
 Industrie - niet gezoneerd - V01 - variant april 2023 - 20-07631.03
 Groep: Gemeentewerf
 Lijst van Puntbronnen, voor rekenmethode Industrielawaai - HMRI, industrie

Naam	Omschr.	X	Y	Rel.H	Tb(u)(D)	Tb(u)(A)	Tb(u)(N)	Lwr 31	Lwr 63
glb32	5 lichte vrachtwagen ih	215988,20	489117,90	1,00	0,0020	0,0020	0,0020	36,70	69,60
glb31	5 lichte vrachtwagen ih	215984,80	489113,40	1,00	0,0020	0,0020	0,0020	36,70	69,60
glb36	5 lichte vrachtwagen ih	216001,10	489134,40	1,00	0,0020	0,0020	0,0020	36,70	69,60
glb29	5 lichte vrachtwagen ih	215977,40	489104,50	1,00	0,0020	0,0020	0,0020	36,70	69,60
glb34	5 lichte vrachtwagen ih	215994,70	489126,00	1,00	0,0020	0,0020	0,0020	36,70	69,60
glb33	5 lichte vrachtwagen ih	215991,60	489122,10	1,00	0,0020	0,0020	0,0020	36,70	69,60
glb35	5 lichte vrachtwagen ih	215997,90	489130,30	1,00	0,0020	0,0020	0,0020	36,70	69,60
glb38	5 lichte vrachtwagen ih	216007,50	489142,50	1,00	0,0020	0,0020	0,0020	36,70	69,60
glb40	5 lichte vrachtwagen ih	216014,80	489150,00	1,00	0,0020	0,0020	0,0020	36,70	69,60
glb37	5 lichte vrachtwagen ih	216004,30	489138,30	1,00	0,0020	0,0020	0,0020	36,70	69,60
glb39	5 lichte vrachtwagen ih	216011,60	489146,50	1,00	0,0020	0,0020	0,0020	36,70	69,60
glb41	5 lichte vrachtwagen ih	216018,20	489153,50	1,00	0,0020	0,0020	0,0020	36,70	69,60
glb42	5 lichte vrachtwagen ih	216021,30	489157,10	1,00	0,0020	0,0020	0,0020	36,70	69,60
glb44	5 middelzware vrachtwagens	215981,40	489108,80	1,00	0,0010	0,0010	0,0010	60,70	76,40
glb48	5 middelzware vrachtwagens	215994,60	489126,00	1,00	0,0010	0,0010	0,0010	60,70	76,40
glb46	5 middelzware vrachtwagens	215988,30	489117,70	1,00	0,0010	0,0010	0,0010	60,70	76,40
glb50	5 middelzware vrachtwagens	216001,20	489134,50	1,00	0,0010	0,0010	0,0010	60,70	76,40
glb52	5 middelzware vrachtwagens	216007,50	489142,60	1,00	0,0010	0,0010	0,0010	60,70	76,40
glb56	5 middelzware vrachtwagens	216021,40	489157,30	1,00	0,0010	0,0010	0,0010	60,70	76,40
glb54	5 middelzware vrachtwagens	216015,00	489149,90	1,00	0,0010	0,0010	0,0010	60,70	76,40
glb43	5 middelzware vrachtwagens	215977,30	489104,70	1,00	0,0010	0,0010	0,0010	60,70	76,40
glb47	5 middelzware vrachtwagens	215991,50	489121,90	1,00	0,0010	0,0010	0,0010	60,70	76,40
glb45	5 middelzware vrachtwagens	215984,90	489113,50	1,00	0,0010	0,0010	0,0010	60,70	76,40
glb49	5 middelzware vrachtwagens	215997,80	489130,50	1,00	0,0010	0,0010	0,0010	60,70	76,40
glb51	5 middelzware vrachtwagens	216004,40	489138,50	1,00	0,0010	0,0010	0,0010	60,70	76,40
glb55	5 middelzware vrachtwagens	216018,40	489153,30	1,00	0,0010	0,0010	0,0010	60,70	76,40
glb53	5 middelzware vrachtwagens	216011,60	489146,40	1,00	0,0010	0,0010	0,0010	60,70	76,40
glb57	5 trekkers ih	215977,40	489104,70	1,00	0,0010	0,0010	0,0080	30,00	78,50
glb58	5 trekkers ih	215981,30	489108,80	1,00	0,0010	0,0010	0,0080	30,00	78,50
glb59	5 trekkers ih	215984,80	489113,50	1,00	0,0010	0,0010	0,0080	30,00	78,50
glb60	5 trekkers ih	215988,30	489117,60	1,00	0,0010	0,0010	0,0080	30,00	78,50
glb63	5 trekkers ih	215997,70	489130,30	1,00	0,0010	0,0010	0,0080	30,00	78,50
glb64	5 trekkers ih	216001,10	489134,50	1,00	0,0010	0,0010	0,0080	30,00	78,50
glb65	5 trekkers ih	216004,30	489138,50	1,00	0,0010	0,0010	0,0080	30,00	78,50
glb66	5 trekkers ih	216007,60	489142,60	1,00	0,0010	0,0010	0,0080	30,00	78,50
glb68	5 trekkers ih	216015,00	489149,80	1,00	0,0010	0,0010	0,0080	30,00	78,50
glb69	5 trekkers ih	216018,40	489153,50	1,00	0,0010	0,0010	0,0080	30,00	78,50
glb70	5 trekkers ih	216021,40	489157,40	1,00	0,0010	0,0010	0,0080	30,00	78,50
087	5 lichte vrachtwagen ih	215977,45	489104,50	1,00	0,0120	--	--	36,70	69,60

Model: IL12 - Industrie niet gezoneerd - AR incidenteel
 Industrie - niet gezoneerd - V01 - variant april 2023 - 20-07631.03
 Groep: Gemeentewerf
 Lijst van Puntbronnen, voor rekenmethode Industrielawaai - HMRI, industrie

Naam	Lwr 125	Lwr 250	Lwr 500	Lwr 1k	Lwr 2k	Lwr 4k	Lwr 8k	Lwr Totaal	Type
glb32	78,30	84,40	83,80	86,70	85,90	82,20	75,80	92,18	Normale puntbron
glb31	78,30	84,40	83,80	86,70	85,90	82,20	75,80	92,18	Normale puntbron
glb36	78,30	84,40	83,80	86,70	85,90	82,20	75,80	92,18	Normale puntbron
glb29	78,30	84,40	83,80	86,70	85,90	82,20	75,80	92,18	Normale puntbron
glb34	78,30	84,40	83,80	86,70	85,90	82,20	75,80	92,18	Normale puntbron
glb33	78,30	84,40	83,80	86,70	85,90	82,20	75,80	92,18	Normale puntbron
glb35	78,30	84,40	83,80	86,70	85,90	82,20	75,80	92,18	Normale puntbron
glb38	78,30	84,40	83,80	86,70	85,90	82,20	75,80	92,18	Normale puntbron
glb40	78,30	84,40	83,80	86,70	85,90	82,20	75,80	92,18	Normale puntbron
glb37	78,30	84,40	83,80	86,70	85,90	82,20	75,80	92,18	Normale puntbron
glb39	78,30	84,40	83,80	86,70	85,90	82,20	75,80	92,18	Normale puntbron
glb41	78,30	84,40	83,80	86,70	85,90	82,20	75,80	92,18	Normale puntbron
glb42	78,30	84,40	83,80	86,70	85,90	82,20	75,80	92,18	Normale puntbron
glb44	87,90	94,50	99,00	101,10	100,60	94,90	87,30	105,96	Normale puntbron
glb48	87,90	94,50	99,00	101,10	100,60	94,90	87,30	105,96	Normale puntbron
glb46	87,90	94,50	99,00	101,10	100,60	94,90	87,30	105,96	Normale puntbron
glb50	87,90	94,50	99,00	101,10	100,60	94,90	87,30	105,96	Normale puntbron
glb52	87,90	94,50	99,00	101,10	100,60	94,90	87,30	105,96	Normale puntbron
glb56	87,90	94,50	99,00	101,10	100,60	94,90	87,30	105,96	Normale puntbron
glb54	87,90	94,50	99,00	101,10	100,60	94,90	87,30	105,96	Normale puntbron
glb43	87,90	94,50	99,00	101,10	100,60	94,90	87,30	105,96	Normale puntbron
glb47	87,90	94,50	99,00	101,10	100,60	94,90	87,30	105,96	Normale puntbron
glb45	87,90	94,50	99,00	101,10	100,60	94,90	87,30	105,96	Normale puntbron
glb49	87,90	94,50	99,00	101,10	100,60	94,90	87,30	105,96	Normale puntbron
glb51	87,90	94,50	99,00	101,10	100,60	94,90	87,30	105,96	Normale puntbron
glb55	87,90	94,50	99,00	101,10	100,60	94,90	87,30	105,96	Normale puntbron
glb53	87,90	94,50	99,00	101,10	100,60	94,90	87,30	105,96	Normale puntbron
glb57	85,20	84,80	94,50	101,00	98,60	90,30	86,90	103,96	Normale puntbron
glb58	85,20	84,80	94,50	101,00	98,60	90,30	86,90	103,96	Normale puntbron
glb59	85,20	84,80	94,50	101,00	98,60	90,30	86,90	103,96	Normale puntbron
glb60	85,20	84,80	94,50	101,00	98,60	90,30	86,90	103,96	Normale puntbron
glb63	85,20	84,80	94,50	101,00	98,60	90,30	86,90	103,96	Normale puntbron
glb64	85,20	84,80	94,50	101,00	98,60	90,30	86,90	103,96	Normale puntbron
glb65	85,20	84,80	94,50	101,00	98,60	90,30	86,90	103,96	Normale puntbron
glb66	85,20	84,80	94,50	101,00	98,60	90,30	86,90	103,96	Normale puntbron
glb68	85,20	84,80	94,50	101,00	98,60	90,30	86,90	103,96	Normale puntbron
glb69	85,20	84,80	94,50	101,00	98,60	90,30	86,90	103,96	Normale puntbron
glb70	85,20	84,80	94,50	101,00	98,60	90,30	86,90	103,96	Normale puntbron
087	78,30	84,40	83,80	86,70	85,90	82,20	75,80	92,18	Normale puntbron

Model: IL12 - Industrie niet gezoneerd - AR incidenteel
 Industrie - niet gezoneerd - V01 - variant april 2023 - 20-07631.03
 Groep: Gemeentewerf
 Lijst van Puntbronnen, voor rekenmethode Industrielawaai - HMRI, industrie

Naam	Omschr.	X	Y	Rel.H	Tb(u)(D)	Tb(u)(A)	Tb(u)(N)	Lwr 31	Lwr 63
129	5 veegwagen ih	215977,30	489104,50	1,00	0,0020	--	--	37,90	67,00
130	5 veegwagen ih	215981,50	489108,80	1,00	0,0020	--	--	37,90	67,00
131	5 veegwagen ih	215985,00	489113,50	1,00	0,0020	--	--	37,90	67,00
133	5 veegwagen ih	215991,40	489122,00	1,00	0,0020	--	--	37,90	67,00
134	5 veegwagen ih	215994,60	489126,10	1,00	0,0020	--	--	37,90	67,00
135	5 veegwagen ih	215997,80	489130,30	1,00	0,0020	--	--	37,90	67,00
139	5 grasmaaiers ih	215977,50	489104,70	0,70	0,0040	--	--	36,80	90,80
140	5 grasmaaiers ih	215981,40	489109,00	0,70	0,0040	--	--	36,80	90,80
141	5 grasmaaiers ih	215984,80	489113,30	0,70	0,0040	--	--	36,80	90,80
142	5 grasmaaiers ih	215988,40	489117,60	0,70	0,0040	--	--	36,80	90,80
143	5 grasmaaiers ih	215991,40	489122,00	0,70	0,0040	--	--	36,80	90,80
144	5 grasmaaiers ih	215994,60	489126,00	0,70	0,0040	--	--	36,80	90,80
145	5 grasmaaiers ih	215997,80	489130,20	0,70	0,0040	--	--	36,80	90,80
146	5 grasmaaiers ih	216001,00	489134,40	0,70	0,0040	--	--	36,80	90,80
147	5 grasmaaiers ih	216004,10	489138,50	0,70	0,0040	--	--	36,80	90,80
148	5 grasmaaiers ih	216007,60	489142,90	0,70	0,0040	--	--	36,80	90,80

Model: IL12 - Industrie niet gezoneerd - AR incidenteel
 Industrie - niet gezoneerd - V01 - variant april 2023 - 20-07631.03
 Groep: Gemeentewerf
 Lijst van Puntbronnen, voor rekenmethode Industrielawaai - HMRI, industrie

Naam	Lwr 125	Lwr 250	Lwr 500	Lwr 1k	Lwr 2k	Lwr 4k	Lwr 8k	Lwr Totaal	Type
129	85,70	94,70	98,10	97,00	93,80	89,30	80,80	102,59	Normale puntbron
130	85,70	94,70	98,10	97,00	93,80	89,30	80,80	102,59	Normale puntbron
131	85,70	94,70	98,10	97,00	93,80	89,30	80,80	102,59	Normale puntbron
133	85,70	94,70	98,10	97,00	93,80	89,30	80,80	102,59	Normale puntbron
134	85,70	94,70	98,10	97,00	93,80	89,30	80,80	102,59	Normale puntbron
135	85,70	94,70	98,10	97,00	93,80	89,30	80,80	102,59	Normale puntbron
139	87,00	94,80	98,50	97,80	95,00	89,20	82,20	103,42	Normale puntbron
140	87,00	94,80	98,50	97,80	95,00	89,20	82,20	103,42	Normale puntbron
141	87,00	94,80	98,50	97,80	95,00	89,20	82,20	103,42	Normale puntbron
142	87,00	94,80	98,50	97,80	95,00	89,20	82,20	103,42	Normale puntbron
143	87,00	94,80	98,50	97,80	95,00	89,20	82,20	103,42	Normale puntbron
144	87,00	94,80	98,50	97,80	95,00	89,20	82,20	103,42	Normale puntbron
145	87,00	94,80	98,50	97,80	95,00	89,20	82,20	103,42	Normale puntbron
146	87,00	94,80	98,50	97,80	95,00	89,20	82,20	103,42	Normale puntbron
147	87,00	94,80	98,50	97,80	95,00	89,20	82,20	103,42	Normale puntbron
148	87,00	94,80	98,50	97,80	95,00	89,20	82,20	103,42	Normale puntbron

BIJLAGE 3

BEREKENINGSRESULTATEN

ALCEDO;

GEEN GEDOE.
GRAAG GEDAAN.

Rapport: Resultatentabel
 Model: IL12 - Industrie niet gezoneerd - AR incidenteel
 LAeq totaalresultaten voor toetspunten
 Groep: LAr,Lt
 Groepsreductie: Ja

Naam								
Toetspunt	Omschrijving	X	Y	Hoogte	Dag	Avond	Nacht	Etmaal
007_A	Zuidgevel	215991,01	489178,59	1,50	44,54	--	--	44,54
007_B	Zuidgevel	215991,01	489178,59	4,50	46,51	--	--	46,51
007_C	Zuidgevel	215991,01	489178,59	7,50	46,98	--	--	46,98
008_A	Westgevel	215985,89	489178,77	1,50	41,50	--	--	41,50
008_B	Westgevel	215985,89	489178,77	4,50	40,45	--	--	40,45
008_C	Westgevel	215985,89	489178,77	7,50	39,16	--	--	39,16
009_A	Westgevel	215982,42	489184,21	1,50	40,90	--	--	40,90
009_B	Westgevel	215982,42	489184,21	4,50	38,46	--	--	38,46
009_C	Westgevel	215982,42	489184,21	7,50	37,98	--	--	37,98
010_A	Noordgevel	215985,04	489189,83	1,50	31,87	--	--	31,87
010_B	Noordgevel	215985,04	489189,83	4,50	32,52	--	--	32,52
010_C	Noordgevel	215985,04	489189,83	7,50	31,79	--	--	31,79
011_A	Oostgevel	215992,05	489189,95	1,50	44,99	--	--	44,99
011_B	Oostgevel	215992,05	489189,95	4,50	45,54	--	--	45,54
011_C	Oostgevel	215992,05	489189,95	7,50	46,30	--	--	46,30
012_A	Oostgevel	215995,14	489185,10	1,50	40,87	--	--	40,87
012_B	Oostgevel	215995,14	489185,10	4,50	45,97	--	--	45,97
012_C	Oostgevel	215995,14	489185,10	7,50	46,68	--	--	46,68
013_A	Westgevel	215976,47	489147,04	1,50	32,20	--	--	32,20
013_B	Westgevel	215976,47	489147,04	4,50	32,19	--	--	32,19
014_A	Westgevel	215972,22	489153,71	1,50	32,46	--	--	32,46
014_B	Westgevel	215972,22	489153,71	4,50	31,31	--	--	31,31
015_A	Westgevel	215968,07	489160,22	1,50	32,56	--	--	32,56
015_B	Westgevel	215968,07	489160,22	4,50	32,61	--	--	32,61
016_A	Noordgevel	215971,23	489167,01	1,50	37,83	--	--	37,83
016_B	Noordgevel	215971,23	489167,01	4,50	38,92	--	--	38,92
017_A	Oostgevel	215977,69	489165,94	1,50	45,00	--	--	45,00
017_B	Oostgevel	215977,69	489165,94	4,50	45,85	--	--	45,85
018_A	Oostgevel	215981,85	489159,42	1,50	45,58	--	--	45,58
018_B	Oostgevel	215981,85	489159,42	4,50	46,55	--	--	46,55
019_A	Oostgevel	215985,46	489153,75	1,50	45,94	--	--	45,94
019_B	Oostgevel	215985,46	489153,75	4,50	46,97	--	--	46,97
020_A	Zuidgevel	215983,62	489147,41	1,50	46,28	--	--	46,28
020_B	Zuidgevel	215983,62	489147,41	4,50	46,58	--	--	46,58
021_A	Zuidgevel	215950,16	489125,18	1,50	34,00	--	--	34,00
021_B	Zuidgevel	215950,16	489125,18	4,50	34,87	--	--	34,87
021_C	Zuidgevel	215950,16	489125,18	7,50	34,43	--	--	34,43

Alle getoonde dB-waarden zijn A-gewogen

Rapport: Resultatentabel
 Model: IL12 - Industrie niet gezoneerd - AR incidenteel
 LAeq totaalresultaten voor toetspunten
 Groep: LAr,Lt
 Groepsreductie: Ja

Naam								
Toetspunt	Omschrijving	X	Y	Hoogte	Dag	Avond	Nacht	Etmaal
022_A	Westgevel	215945,19	489128,46	1,50	33,58	--	--	33,58
022_B	Westgevel	215945,19	489128,46	4,50	33,60	--	--	33,60
022_C	Westgevel	215945,19	489128,46	7,50	29,57	--	--	29,57
023_A	Westgevel	215945,03	489134,19	1,50	32,99	--	--	32,99
023_B	Westgevel	215945,03	489134,19	4,50	33,03	--	--	33,03
023_C	Westgevel	215945,03	489134,19	7,50	26,68	--	--	26,68
024_A	Noordgevel	215951,26	489137,87	1,50	42,70	--	--	42,70
024_B	Noordgevel	215951,26	489137,87	4,50	43,00	--	--	43,00
024_C	Noordgevel	215951,26	489137,87	7,50	43,98	--	--	43,98
025_A	Noordgevel	215956,41	489134,48	1,50	36,14	--	--	36,14
025_B	Noordgevel	215956,41	489134,48	4,50	43,52	--	--	43,52
025_C	Noordgevel	215956,41	489134,48	7,50	44,59	--	--	44,59
026_A	Oostgevel	215955,65	489127,24	1,50	34,01	--	--	34,01
026_B	Oostgevel	215955,65	489127,24	4,50	42,74	--	--	42,74
026_C	Oostgevel	215955,65	489127,24	7,50	44,51	--	--	44,51
027_A	Zuidgevel	215975,49	489203,58	1,50	40,09	--	--	40,09
027_B	Zuidgevel	215975,49	489203,58	4,50	38,92	--	--	38,92
028_A	Westgevel	215972,14	489209,63	1,50	26,88	--	--	26,88
028_B	Westgevel	215972,14	489209,63	4,50	26,25	--	--	26,25
029_A	Westgevel	215972,64	489217,11	1,50	27,53	--	--	27,53
029_B	Westgevel	215972,64	489217,11	4,50	27,85	--	--	27,85
030_A	Westgevel	215975,13	489224,16	1,50	27,89	--	--	27,89
030_B	Westgevel	215975,13	489224,16	4,50	31,72	--	--	31,72
031_A	Westgevel	215977,56	489231,03	1,50	25,80	--	--	25,80
031_B	Westgevel	215977,56	489231,03	4,50	26,02	--	--	26,02
032_A	Noordgevel	215983,73	489233,23	1,50	30,11	--	--	30,11
032_B	Noordgevel	215983,73	489233,23	4,50	30,89	--	--	30,89
033_A	Oostgevel	215988,07	489227,11	1,50	35,95	--	--	35,95
033_B	Oostgevel	215988,07	489227,11	4,50	39,42	--	--	39,42
034_A	Oostgevel	215985,62	489220,20	1,50	41,27	--	--	41,27
034_B	Oostgevel	215985,62	489220,20	4,50	42,79	--	--	42,79
035_A	Oostgevel	215983,15	489213,20	1,50	37,09	--	--	37,09
035_B	Oostgevel	215983,15	489213,20	4,50	42,40	--	--	42,40
036_A	Oostgevel	215982,54	489205,45	1,50	41,91	--	--	41,91
036_B	Oostgevel	215982,54	489205,45	4,50	43,24	--	--	43,24
037_A	Zuidgevel	215984,26	489234,96	1,50	29,09	--	--	29,09
037_B	Zuidgevel	215984,26	489234,96	4,50	30,28	--	--	30,28

Alle getoonde dB-waarden zijn A-gewogen

Rapport: Resultatentabel
 Model: IL12 - Industrie niet gezoneerd - AR incidenteel
 LAeq totaalresultaten voor toetspunten
 Groep: LAr,Lt
 Groepsreductie: Ja

Naam								
Toetspunt	Omschrijving	X	Y	Hoogte	Dag	Avond	Nacht	Etmaal
038_A	Westgevel	215980,97	489240,50	1,50	24,22	--	--	24,22
038_B	Westgevel	215980,97	489240,50	4,50	25,62	--	--	25,62
039_A	Westgevel	215983,51	489247,72	1,50	21,88	--	--	21,88
039_B	Westgevel	215983,51	489247,72	4,50	23,07	--	--	23,07
040_A	Westgevel	215986,04	489254,88	1,50	21,44	--	--	21,44
040_B	Westgevel	215986,04	489254,88	4,50	22,30	--	--	22,30
041_A	Westgevel	215988,59	489262,12	1,50	22,63	--	--	22,63
041_B	Westgevel	215988,59	489262,12	4,50	24,79	--	--	24,79
042_A	Noordgevel	215994,58	489263,87	1,50	23,26	--	--	23,26
042_B	Noordgevel	215994,58	489263,87	4,50	24,03	--	--	24,03
043_A	Oostgevel	215998,86	489257,59	1,50	31,51	--	--	31,51
043_B	Oostgevel	215998,86	489257,59	4,50	36,61	--	--	36,61
044_A	Oostgevel	215996,54	489251,03	1,50	34,56	--	--	34,56
044_B	Oostgevel	215996,54	489251,03	4,50	36,07	--	--	36,07
045_A	Oostgevel	215994,05	489243,99	1,50	32,43	--	--	32,43
045_B	Oostgevel	215994,05	489243,99	4,50	34,97	--	--	34,97
046_A	Oostgevel	215991,52	489236,85	1,50	32,24	--	--	32,24
046_B	Oostgevel	215991,52	489236,85	4,50	33,97	--	--	33,97
047_A	Oostgevel	215965,98	489173,99	1,50	40,96	--	--	40,96
047_B	Oostgevel	215965,98	489173,99	4,50	41,15	--	--	41,15
047_C	Oostgevel	215965,98	489173,99	7,50	44,88	--	--	44,88
048_A	Zuidgevel	215960,20	489173,20	1,50	30,83	--	--	30,83
048_B	Zuidgevel	215960,20	489173,20	4,50	32,82	--	--	32,82
048_C	Zuidgevel	215960,20	489173,20	7,50	34,66	--	--	34,66
049_A	Zuidgevel	215956,13	489177,80	1,50	29,76	--	--	29,76
049_B	Zuidgevel	215956,13	489177,80	4,50	30,56	--	--	30,56
049_C	Zuidgevel	215956,13	489177,80	7,50	32,34	--	--	32,34
050_A	Westgevel	215958,53	489184,33	1,50	29,59	--	--	29,59
050_B	Westgevel	215958,53	489184,33	4,50	31,04	--	--	31,04
050_C	Westgevel	215958,53	489184,33	7,50	33,23	--	--	33,23
051_A	Noordgevel	215964,36	489185,39	1,50	41,61	--	--	41,61
051_B	Noordgevel	215964,36	489185,39	4,50	42,33	--	--	42,33
051_C	Noordgevel	215964,36	489185,39	7,50	43,07	--	--	43,07
052_A	Noordgevel	215968,53	489180,70	1,50	42,02	--	--	42,02
052_B	Noordgevel	215968,53	489180,70	4,50	42,71	--	--	42,71
052_C	Noordgevel	215968,53	489180,70	7,50	43,50	--	--	43,50
053_A	Oostgevel	215946,70	489188,76	1,50	28,68	--	--	28,68

Alle getoonde dB-waarden zijn A-gewogen

Rapport: Resultatentabel
 Model: IL12 - Industrie niet gezoneerd - AR incidenteel
 LAeq totaalresultaten voor toetspunten
 Groep: LAr,Lt
 Groepsreductie: Ja

Naam								
Toetspunt	Omschrijving	X	Y	Hoogte	Dag	Avond	Nacht	Etmaal
053_B	Oostgevel	215946,70	489188,76	4,50	30,22	--	--	30,22
053_C	Oostgevel	215946,70	489188,76	7,50	32,68	--	--	32,68
054_A	Zuidgevel	215941,56	489184,09	1,50	33,22	--	--	33,22
054_B	Zuidgevel	215941,56	489184,09	4,50	34,58	--	--	34,58
054_C	Zuidgevel	215941,56	489184,09	7,50	36,94	--	--	36,94
055_A	Zuidgevel	215935,72	489186,15	1,50	33,29	--	--	33,29
055_B	Zuidgevel	215935,72	489186,15	4,50	35,35	--	--	35,35
055_C	Zuidgevel	215935,72	489186,15	7,50	38,23	--	--	38,23
056_A	Westgevel	215934,60	489192,60	1,50	32,38	--	--	32,38
056_B	Westgevel	215934,60	489192,60	4,50	32,52	--	--	32,52
056_C	Westgevel	215934,60	489192,60	7,50	34,33	--	--	34,33
057_A	Noordgevel	215939,39	489196,73	1,50	31,41	--	--	31,41
057_B	Noordgevel	215939,39	489196,73	4,50	32,31	--	--	32,31
057_C	Noordgevel	215939,39	489196,73	7,50	32,88	--	--	32,88
058_A	Noordgevel	215945,42	489194,59	1,50	31,92	--	--	31,92
058_B	Noordgevel	215945,42	489194,59	4,50	32,81	--	--	32,81
058_C	Noordgevel	215945,42	489194,59	7,50	34,49	--	--	34,49
059_A	Oostgevel	215922,96	489196,63	1,50	28,74	--	--	28,74
059_B	Oostgevel	215922,96	489196,63	4,50	30,14	--	--	30,14
059_C	Oostgevel	215922,96	489196,63	7,50	33,15	--	--	33,15
060_A	Zuidgevel	215918,12	489192,38	1,50	29,23	--	--	29,23
060_B	Zuidgevel	215918,12	489192,38	4,50	38,58	--	--	38,58
060_C	Zuidgevel	215918,12	489192,38	7,50	40,08	--	--	40,08
061_A	Zuidgevel	215912,01	489194,54	1,50	31,22	--	--	31,22
061_B	Zuidgevel	215912,01	489194,54	4,50	39,10	--	--	39,10
061_C	Zuidgevel	215912,01	489194,54	7,50	39,77	--	--	39,77
062_A	Westgevel	215911,03	489200,95	1,50	29,76	--	--	29,76
062_B	Westgevel	215911,03	489200,95	4,50	30,64	--	--	30,64
062_C	Westgevel	215911,03	489200,95	7,50	32,58	--	--	32,58
063_A	Noordgevel	215916,06	489204,98	1,50	29,20	--	--	29,20
063_B	Noordgevel	215916,06	489204,98	4,50	29,71	--	--	29,71
063_C	Noordgevel	215916,06	489204,98	7,50	30,86	--	--	30,86
064_A	Noordgevel	215921,79	489202,96	1,50	29,65	--	--	29,65
064_B	Noordgevel	215921,79	489202,96	4,50	30,21	--	--	30,21
064_C	Noordgevel	215921,79	489202,96	7,50	32,69	--	--	32,69
065_A	Oostgevel	215899,65	489205,67	1,50	25,56	--	--	25,56
065_B	Oostgevel	215899,65	489205,67	4,50	26,93	--	--	26,93

Alle getoonde dB-waarden zijn A-gewogen

Rapport: Resultatentabel
 Model: IL12 - Industrie niet gezoneerd - AR incidenteel
 LAeq totaalresultaten voor toetspunten
 Groep: LAr,Lt
 Groepsreductie: Ja

Naam								
Toetspunt	Omschrijving	X	Y	Hoogte	Dag	Avond	Nacht	Etmaal
065_C	Oostgevel	215899,65	489205,67	7,50	31,24	--	--	31,24
066_A	Zuidgevel	215894,35	489200,76	1,50	34,28	--	--	34,28
066_B	Zuidgevel	215894,35	489200,76	4,50	39,21	--	--	39,21
066_C	Zuidgevel	215894,35	489200,76	7,50	39,30	--	--	39,30
067_A	Zuidgevel	215888,55	489202,84	1,50	32,71	--	--	32,71
067_B	Zuidgevel	215888,55	489202,84	4,50	40,35	--	--	40,35
067_C	Zuidgevel	215888,55	489202,84	7,50	39,10	--	--	39,10
068_A	Westgevel	215887,62	489209,75	1,50	30,81	--	--	30,81
068_B	Westgevel	215887,62	489209,75	4,50	34,95	--	--	34,95
068_C	Westgevel	215887,62	489209,75	7,50	22,09	--	--	22,09
069_A	Noordgevel	215892,47	489213,32	1,50	28,41	--	--	28,41
069_B	Noordgevel	215892,47	489213,32	4,50	29,00	--	--	29,00
069_C	Noordgevel	215892,47	489213,32	7,50	31,61	--	--	31,61
070_A	Noordgevel	215898,17	489211,31	1,50	27,90	--	--	27,90
070_B	Noordgevel	215898,17	489211,31	4,50	28,33	--	--	28,33
070_C	Noordgevel	215898,17	489211,31	7,50	33,15	--	--	33,15
071_A	Zuidgevel	215955,23	489222,72	1,50	32,24	--	--	32,24
071_B	Zuidgevel	215955,23	489222,72	4,50	34,39	--	--	34,39
071_C	Zuidgevel	215955,23	489222,72	7,50	40,39	--	--	40,39
072_A	Zuidgevel	215950,80	489219,01	1,50	35,91	--	--	35,91
072_B	Zuidgevel	215950,80	489219,01	4,50	35,66	--	--	35,66
072_C	Zuidgevel	215950,80	489219,01	7,50	37,67	--	--	37,67
073_A	Zuidgevel	215944,99	489221,06	1,50	31,58	--	--	31,58
073_B	Zuidgevel	215944,99	489221,06	4,50	32,12	--	--	32,12
073_C	Zuidgevel	215944,99	489221,06	7,50	36,84	--	--	36,84
074_A	Zuidgevel	215939,81	489222,89	1,50	32,04	--	--	32,04
074_B	Zuidgevel	215939,81	489222,89	4,50	31,87	--	--	31,87
074_C	Zuidgevel	215939,81	489222,89	7,50	37,41	--	--	37,41
075_A	Zuidgevel	215934,45	489224,78	1,50	33,21	--	--	33,21
075_B	Zuidgevel	215934,45	489224,78	4,50	33,16	--	--	33,16
075_C	Zuidgevel	215934,45	489224,78	7,50	38,25	--	--	38,25
076_A	Zuidgevel	215928,73	489226,81	1,50	33,11	--	--	33,11
076_B	Zuidgevel	215928,73	489226,81	4,50	33,64	--	--	33,64
076_C	Zuidgevel	215928,73	489226,81	7,50	38,43	--	--	38,43
077_A	Westgevel	215927,74	489232,53	1,50	31,01	--	--	31,01
077_B	Westgevel	215927,74	489232,53	4,50	30,55	--	--	30,55
077_C	Westgevel	215927,74	489232,53	7,50	32,00	--	--	32,00

Alle getoonde dB-waarden zijn A-gewogen

Rapport: Resultatentabel
 Model: IL12 - Industrie niet gezoneerd - AR incidenteel
 LAeq totaalresultaten voor toetspunten
 Groep: LAr,Lt
 Groepsreductie: Ja

Naam								
Toetspunt	Omschrijving	X	Y	Hoogte	Dag	Avond	Nacht	Etmaal
078_A	Noordgevel	215932,23	489236,39	1,50	23,12	--	--	23,12
078_B	Noordgevel	215932,23	489236,39	4,50	23,66	--	--	23,66
078_C	Noordgevel	215932,23	489236,39	7,50	24,37	--	--	24,37
079_A	Noordgevel	215937,58	489234,50	1,50	23,31	--	--	23,31
079_B	Noordgevel	215937,58	489234,50	4,50	23,94	--	--	23,94
079_C	Noordgevel	215937,58	489234,50	7,50	25,34	--	--	25,34
080_A	Noordgevel	215943,01	489232,58	1,50	25,02	--	--	25,02
080_B	Noordgevel	215943,01	489232,58	4,50	24,48	--	--	24,48
080_C	Noordgevel	215943,01	489232,58	7,50	26,01	--	--	26,01
081_A	Noordgevel	215948,30	489230,71	1,50	26,03	--	--	26,03
081_B	Noordgevel	215948,30	489230,71	4,50	25,15	--	--	25,15
081_C	Noordgevel	215948,30	489230,71	7,50	27,30	--	--	27,30
082_A	Oostgevel	215954,12	489228,65	1,50	27,36	--	--	27,36
082_B	Oostgevel	215954,12	489228,65	4,50	27,90	--	--	27,90
082_C	Oostgevel	215954,12	489228,65	7,50	29,99	--	--	29,99
083_A	Oostgevel	215920,02	489235,33	1,50	23,90	--	--	23,90
083_B	Oostgevel	215920,02	489235,33	4,50	24,64	--	--	24,64
083_C	Oostgevel	215920,02	489235,33	7,50	28,97	--	--	28,97
084_A	Zuidgevel	215914,52	489231,85	1,50	31,86	--	--	31,86
084_B	Zuidgevel	215914,52	489231,85	4,50	33,82	--	--	33,82
084_C	Zuidgevel	215914,52	489231,85	7,50	38,11	--	--	38,11
085_A	Zuidgevel	215909,23	489233,73	1,50	33,92	--	--	33,92
085_B	Zuidgevel	215909,23	489233,73	4,50	34,38	--	--	34,38
085_C	Zuidgevel	215909,23	489233,73	7,50	38,08	--	--	38,08
086_A	Zuidgevel	215904,04	489234,87	1,50	34,17	--	--	34,17
086_B	Zuidgevel	215904,04	489234,87	4,50	34,55	--	--	34,55
086_C	Zuidgevel	215904,04	489234,87	7,50	37,90	--	--	37,90
087_A	Zuidgevel	215898,33	489235,69	1,50	33,31	--	--	33,31
087_B	Zuidgevel	215898,33	489235,69	4,50	36,18	--	--	36,18
087_C	Zuidgevel	215898,33	489235,69	7,50	37,43	--	--	37,43
088_A	Westgevel	215895,79	489239,64	1,50	27,33	--	--	27,33
088_B	Westgevel	215895,79	489239,64	4,50	25,90	--	--	25,90
088_C	Westgevel	215895,79	489239,64	7,50	23,51	--	--	23,51
089_A	Noordgevel	215899,52	489245,78	1,50	23,19	--	--	23,19
089_B	Noordgevel	215899,52	489245,78	4,50	24,99	--	--	24,99
089_C	Noordgevel	215899,52	489245,78	7,50	24,75	--	--	24,75
090_A	Noordgevel	215905,95	489244,88	1,50	23,04	--	--	23,04

Alle getoonde dB-waarden zijn A-gewogen

Rapport: Resultatentabel
 Model: IL12 - Industrie niet gezoneerd - AR incidenteel
 LAeq totaalresultaten voor toetspunten
 Groep: LAr,Lt
 Groepsreductie: Ja

Naam								
Toetspunt	Omschrijving	X	Y	Hoogte	Dag	Avond	Nacht	Etmaal
090_B	Noordgevel	215905,95	489244,88	4,50	27,83	--	--	27,83
090_C	Noordgevel	215905,95	489244,88	7,50	25,12	--	--	25,12
091_A	Noordgevel	215912,27	489243,41	1,50	23,99	--	--	23,99
091_B	Noordgevel	215912,27	489243,41	4,50	28,19	--	--	28,19
091_C	Noordgevel	215912,27	489243,41	7,50	27,31	--	--	27,31
092_A	Noordgevel	215918,84	489241,12	1,50	22,26	--	--	22,26
092_B	Noordgevel	215918,84	489241,12	4,50	24,96	--	--	24,96
092_C	Noordgevel	215918,84	489241,12	7,50	28,01	--	--	28,01
093_A	Oostgevel	215970,08	489264,72	1,50	26,50	--	--	26,50
093_B	Oostgevel	215970,08	489264,72	4,50	29,80	--	--	29,80
094_A	Zuidgevel	215965,70	489260,91	1,50	28,35	--	--	28,35
094_B	Zuidgevel	215965,70	489260,91	4,50	31,45	--	--	31,45
095_A	Zuidgevel	215960,14	489262,88	1,50	28,64	--	--	28,64
095_B	Zuidgevel	215960,14	489262,88	4,50	30,83	--	--	30,83
096_A	Zuidgevel	215954,49	489264,88	1,50	28,42	--	--	28,42
096_B	Zuidgevel	215954,49	489264,88	4,50	30,76	--	--	30,76
097_A	Zuidgevel	215949,23	489266,74	1,50	28,64	--	--	28,64
097_B	Zuidgevel	215949,23	489266,74	4,50	31,49	--	--	31,49
098_A	Zuidgevel	215943,69	489268,70	1,50	28,93	--	--	28,93
098_B	Zuidgevel	215943,69	489268,70	4,50	32,32	--	--	32,32
099_A	Westgevel	215942,59	489274,54	1,50	22,48	--	--	22,48
099_B	Westgevel	215942,59	489274,54	4,50	31,38	--	--	31,38
100_A	Noordgevel	215947,20	489278,27	1,50	21,79	--	--	21,79
100_B	Noordgevel	215947,20	489278,27	4,50	21,03	--	--	21,03
101_A	Noordgevel	215952,52	489276,39	1,50	21,31	--	--	21,31
101_B	Noordgevel	215952,52	489276,39	4,50	20,67	--	--	20,67
102_A	Noordgevel	215957,96	489274,47	1,50	19,77	--	--	19,77
102_B	Noordgevel	215957,96	489274,47	4,50	19,74	--	--	19,74
103_A	Noordgevel	215963,02	489272,68	1,50	20,87	--	--	20,87
103_B	Noordgevel	215963,02	489272,68	4,50	20,29	--	--	20,29
104_A	Noordgevel	215968,87	489270,61	1,50	21,08	--	--	21,08
104_B	Noordgevel	215968,87	489270,61	4,50	21,76	--	--	21,76
105_A	Zuidgevel	215926,14	489273,31	1,50	29,60	--	--	29,60
105_B	Zuidgevel	215926,14	489273,31	4,50	36,75	--	--	36,75
106_A	Westgevel	215922,51	489277,79	1,50	28,07	--	--	28,07
106_B	Westgevel	215922,51	489277,79	4,50	29,58	--	--	29,58
107_A	Westgevel	215924,39	489283,10	1,50	28,13	--	--	28,13

Alle getoonde dB-waarden zijn A-gewogen

Rapport: Resultatentabel
 Model: IL12 - Industrie niet gezoneerd - AR incidenteel
 LAeq totaalresultaten voor toetspunten
 Groep: LAr,Lt
 Groepsreductie: Ja

Naam								
Toetspunt	Omschrijving	X	Y	Hoogte	Dag	Avond	Nacht	Etmaal
107_B	Westgevel	215924,39	489283,10	4,50	30,14	--	--	30,14
108_A	Westgevel	215926,34	489288,59	1,50	28,23	--	--	28,23
108_B	Westgevel	215926,34	489288,59	4,50	30,13	--	--	30,13
109_A	Westgevel	215928,30	489294,12	1,50	27,19	--	--	27,19
109_B	Westgevel	215928,30	489294,12	4,50	29,64	--	--	29,64
110_A	Westgevel	215930,22	489299,55	1,50	22,87	--	--	22,87
110_B	Westgevel	215930,22	489299,55	4,50	23,22	--	--	23,22
111_A	Westgevel	215932,09	489304,83	1,50	22,97	--	--	22,97
111_B	Westgevel	215932,09	489304,83	4,50	23,23	--	--	23,23
112_A	Westgevel	215934,00	489310,20	1,50	23,85	--	--	23,85
112_B	Westgevel	215934,00	489310,20	4,50	25,74	--	--	25,74
113_A	Noordgevel	215939,96	489311,47	1,50	24,53	--	--	24,53
113_B	Noordgevel	215939,96	489311,47	4,50	26,01	--	--	26,01
114_A	Oostgevel	215943,55	489306,65	1,50	26,62	--	--	26,62
114_B	Oostgevel	215943,55	489306,65	4,50	30,22	--	--	30,22
115_A	Oostgevel	215941,61	489301,17	1,50	22,89	--	--	22,89
115_B	Oostgevel	215941,61	489301,17	4,50	28,88	--	--	28,88
116_A	Oostgevel	215939,74	489295,87	1,50	24,02	--	--	24,02
116_B	Oostgevel	215939,74	489295,87	4,50	27,12	--	--	27,12
117_A	Oostgevel	215937,79	489290,37	1,50	22,25	--	--	22,25
117_B	Oostgevel	215937,79	489290,37	4,50	24,40	--	--	24,40
118_A	Oostgevel	215935,91	489285,06	1,50	21,26	--	--	21,26
118_B	Oostgevel	215935,91	489285,06	4,50	22,46	--	--	22,46
119_A	Oostgevel	215933,97	489279,58	1,50	22,61	--	--	22,61
119_B	Oostgevel	215933,97	489279,58	4,50	26,11	--	--	26,11
120_A	Oostgevel	215932,16	489274,46	1,50	28,01	--	--	28,01
120_B	Oostgevel	215932,16	489274,46	4,50	34,12	--	--	34,12
121_A	Zuidgevel	215889,54	489271,67	1,50	26,10	--	--	26,10
121_B	Zuidgevel	215889,54	489271,67	4,50	27,62	--	--	27,62
122_A	Zuidgevel	215886,20	489275,53	1,50	22,33	--	--	22,33
122_B	Zuidgevel	215886,20	489275,53	4,50	19,62	--	--	19,62
123_A	Westgevel	215888,13	489280,98	1,50	23,25	--	--	23,25
123_B	Westgevel	215888,13	489280,98	4,50	24,57	--	--	24,57
124_A	Westgevel	215889,79	489285,65	1,50	21,06	--	--	21,06
124_B	Westgevel	215889,79	489285,65	4,50	25,05	--	--	25,05
125_A	Westgevel	215891,49	489290,44	1,50	20,95	--	--	20,95
125_B	Westgevel	215891,49	489290,44	4,50	25,37	--	--	25,37

Alle getoonde dB-waarden zijn A-gewogen

Rapport: Resultatentabel
 Model: IL12 - Industrie niet gezoneerd - AR incidenteel
 LAeq totaalresultaten voor toetspunten
 Groep: LAr,Lt
 Groepsreductie: Ja

Naam								
Toetspunt	Omschrijving	X	Y	Hoogte	Dag	Avond	Nacht	Etmaal
126_A	Westgevel	215892,97	489294,61	1,50	21,47	--	--	21,47
126_B	Westgevel	215892,97	489294,61	4,50	26,74	--	--	26,74
127_A	Noordgevel	215898,07	489295,90	1,50	22,00	--	--	22,00
127_B	Noordgevel	215898,07	489295,90	4,50	22,95	--	--	22,95
128_A	Oostgevel	215901,73	489291,87	1,50	30,44	--	--	30,44
128_B	Oostgevel	215901,73	489291,87	4,50	35,59	--	--	35,59
129_A	Oostgevel	215900,02	489287,05	1,50	30,52	--	--	30,52
129_B	Oostgevel	215900,02	489287,05	4,50	35,60	--	--	35,60
130_A	Oostgevel	215898,41	489282,48	1,50	30,40	--	--	30,40
130_B	Oostgevel	215898,41	489282,48	4,50	35,51	--	--	35,51
131_A	Oostgevel	215896,69	489277,63	1,50	30,24	--	--	30,24
131_B	Oostgevel	215896,69	489277,63	4,50	35,21	--	--	35,21
132_A	Oostgevel	215894,99	489272,84	1,50	29,42	--	--	29,42
132_B	Oostgevel	215894,99	489272,84	4,50	32,33	--	--	32,33
133_A	Zuidgevel	215863,84	489280,76	1,50	25,37	--	--	25,37
133_B	Zuidgevel	215863,84	489280,76	4,50	27,28	--	--	27,28
134_A	Zuidgevel	215860,94	489285,09	1,50	16,53	--	--	16,53
134_B	Zuidgevel	215860,94	489285,09	4,50	16,13	--	--	16,13
135_A	Westgevel	215862,53	489289,59	1,50	16,40	--	--	16,40
135_B	Westgevel	215862,53	489289,59	4,50	15,98	--	--	15,98
136_A	Westgevel	215864,31	489294,63	1,50	16,78	--	--	16,78
136_B	Westgevel	215864,31	489294,63	4,50	15,89	--	--	15,89
137_A	Westgevel	215865,97	489299,33	1,50	17,51	--	--	17,51
137_B	Westgevel	215865,97	489299,33	4,50	15,90	--	--	15,90
138_A	Westgevel	215867,65	489304,08	1,50	19,50	--	--	19,50
138_B	Westgevel	215867,65	489304,08	4,50	17,49	--	--	17,49
139_A	Noordgevel	215872,53	489304,95	1,50	20,46	--	--	20,46
139_B	Noordgevel	215872,53	489304,95	4,50	22,03	--	--	22,03
140_A	Oostgevel	215876,29	489300,92	1,50	20,64	--	--	20,64
140_B	Oostgevel	215876,29	489300,92	4,50	26,37	--	--	26,37
141_A	Oostgevel	215874,51	489295,89	1,50	20,58	--	--	20,58
141_B	Oostgevel	215874,51	489295,89	4,50	26,26	--	--	26,26
142_A	Oostgevel	215872,88	489291,27	1,50	19,95	--	--	19,95
142_B	Oostgevel	215872,88	489291,27	4,50	24,76	--	--	24,76
143_A	Oostgevel	215871,16	489286,41	1,50	22,57	--	--	22,57
143_B	Oostgevel	215871,16	489286,41	4,50	25,69	--	--	25,69
144_A	Oostgevel	215869,52	489281,78	1,50	20,94	--	--	20,94

Alle getoonde dB-waarden zijn A-gewogen

Rapport: Resultatentabel
 Model: IL12 - Industrie niet gezoneerd - AR incidenteel
 LAeq totaalresultaten voor toetspunten
 Groep: LAr,Lt
 Groepsreductie: Ja

Naam								
Toetspunt	Omschrijving	X	Y	Hoogte	Dag	Avond	Nacht	Etmaal
144_B	Oostgevel	215869,52	489281,78	4,50	26,88	--	--	26,88
145_A	Zuidgevel	215898,41	489314,95	1,50	21,75	--	--	21,75
145_B	Zuidgevel	215898,41	489314,95	4,50	26,50	--	--	26,50
145_C	Zuidgevel	215898,41	489314,95	7,50	35,09	--	--	35,09
145_D	Zuidgevel	215898,41	489314,95	10,50	36,08	--	--	36,08
146_A	Zuidgevel	215891,61	489317,43	1,50	22,95	--	--	22,95
146_B	Zuidgevel	215891,61	489317,43	4,50	28,11	--	--	28,11
146_C	Zuidgevel	215891,61	489317,43	7,50	35,06	--	--	35,06
146_D	Zuidgevel	215891,61	489317,43	10,50	35,77	--	--	35,77
147_A	Zuidgevel	215884,12	489320,16	1,50	24,32	--	--	24,32
147_B	Zuidgevel	215884,12	489320,16	4,50	31,45	--	--	31,45
147_C	Zuidgevel	215884,12	489320,16	7,50	35,07	--	--	35,07
147_D	Zuidgevel	215884,12	489320,16	10,50	35,50	--	--	35,50
148_A	Zuidgevel	215876,84	489322,81	1,50	26,76	--	--	26,76
148_B	Zuidgevel	215876,84	489322,81	4,50	34,01	--	--	34,01
148_C	Zuidgevel	215876,84	489322,81	7,50	34,90	--	--	34,90
148_D	Zuidgevel	215876,84	489322,81	10,50	35,24	--	--	35,24
149_A	Noordgevel	215874,92	489328,89	1,50	15,65	--	--	15,65
149_B	Noordgevel	215874,92	489328,89	4,50	15,92	--	--	15,92
149_C	Noordgevel	215874,92	489328,89	7,50	16,39	--	--	16,39
149_D	Noordgevel	215874,92	489328,89	10,50	18,08	--	--	18,08
150_B	Noordgevel	215878,17	489338,06	4,50	15,45	--	--	15,45
150_C	Noordgevel	215878,17	489338,06	7,50	15,73	--	--	15,73
150_D	Noordgevel	215878,17	489338,06	10,50	17,30	--	--	17,30
151_B	Westgevel	215880,61	489345,04	4,50	15,84	--	--	15,84
151_C	Westgevel	215880,61	489345,04	7,50	16,57	--	--	16,57
151_D	Westgevel	215880,61	489345,04	10,50	18,22	--	--	18,22
152_B	Westgevel	215885,45	489354,14	4,50	15,10	--	--	15,10
152_C	Westgevel	215885,45	489354,14	7,50	15,41	--	--	15,41
152_D	Westgevel	215885,45	489354,14	10,50	16,02	--	--	16,02
152_E	Westgevel	215885,45	489354,14	13,50	17,71	--	--	17,71
153_B	Westgevel	215890,94	489359,72	4,50	15,36	--	--	15,36
153_C	Westgevel	215890,94	489359,72	7,50	15,59	--	--	15,59
153_D	Westgevel	215890,94	489359,72	10,50	16,19	--	--	16,19
153_E	Westgevel	215890,94	489359,72	13,50	17,97	--	--	17,97
154_B	Noordoostgevel	215895,83	489360,62	4,50	25,59	--	--	25,59
154_C	Noordoostgevel	215895,83	489360,62	7,50	25,89	--	--	25,89

Alle getoonde dB-waarden zijn A-gewogen

Rapport: Resultatentabel
 Model: IL12 - Industrie niet gezoneerd - AR incidenteel
 LAeq totaalresultaten voor toetspunten
 Groep: LAr,Lt
 Groepsreductie: Ja

Naam								
Toetspunt	Omschrijving	X	Y	Hoogte	Dag	Avond	Nacht	Etmaal
154_D	Noordoostgevel	215895,83	489360,62	10,50	28,35	--	--	28,35
154_E	Noordoostgevel	215895,83	489360,62	13,50	28,97	--	--	28,97
155_B	Noordoostgevel	215899,55	489356,96	4,50	25,72	--	--	25,72
155_C	Noordoostgevel	215899,55	489356,96	7,50	26,14	--	--	26,14
155_D	Noordoostgevel	215899,55	489356,96	10,50	28,89	--	--	28,89
155_E	Noordoostgevel	215899,55	489356,96	13,50	29,49	--	--	29,49
156_B	Zuidoostgevel	215897,50	489349,12	4,50	28,34	--	--	28,34
156_C	Zuidoostgevel	215897,50	489349,12	7,50	32,78	--	--	32,78
156_D	Zuidoostgevel	215897,50	489349,12	10,50	35,19	--	--	35,19
156_E	Zuidoostgevel	215897,50	489349,12	13,50	35,88	--	--	35,88
157_B	Zuidwestgevel	215894,84	489346,51	4,50	28,00	--	--	28,00
157_C	Zuidwestgevel	215894,84	489346,51	7,50	34,07	--	--	34,07
157_D	Zuidwestgevel	215894,84	489346,51	10,50	35,09	--	--	35,09
157_E	Zuidwestgevel	215894,84	489346,51	13,50	35,63	--	--	35,63
158_B	Oostgevel	215891,85	489341,48	4,50	26,24	--	--	26,24
158_C	Oostgevel	215891,85	489341,48	7,50	34,03	--	--	34,03
158_D	Oostgevel	215891,85	489341,48	10,50	34,31	--	--	34,31
159_B	Oostgevel	215889,43	489334,62	4,50	16,31	--	--	16,31
159_C	Oostgevel	215889,43	489334,62	7,50	17,62	--	--	17,62
159_D	Oostgevel	215889,43	489334,62	10,50	23,78	--	--	23,78
160_A	Noordgevel	215889,67	489330,27	1,50	15,64	--	--	15,64
160_B	Noordgevel	215889,67	489330,27	4,50	15,70	--	--	15,70
160_C	Noordgevel	215889,67	489330,27	7,50	15,87	--	--	15,87
160_D	Noordgevel	215889,67	489330,27	10,50	17,39	--	--	17,39
161_A	Noordgevel	215895,04	489328,40	1,50	15,78	--	--	15,78
161_B	Noordgevel	215895,04	489328,40	4,50	15,82	--	--	15,82
161_C	Noordgevel	215895,04	489328,40	7,50	15,98	--	--	15,98
161_D	Noordgevel	215895,04	489328,40	10,50	17,46	--	--	17,46
162_A	Noordgevel	215902,30	489325,84	1,50	16,06	--	--	16,06
162_B	Noordgevel	215902,30	489325,84	4,50	16,10	--	--	16,10
162_C	Noordgevel	215902,30	489325,84	7,50	16,24	--	--	16,24
162_D	Noordgevel	215902,30	489325,84	10,50	17,71	--	--	17,71
163_A	Oostgevel	215904,67	489318,76	1,50	21,36	--	--	21,36
163_B	Oostgevel	215904,67	489318,76	4,50	25,59	--	--	25,59
163_C	Oostgevel	215904,67	489318,76	7,50	34,90	--	--	34,90
163_D	Oostgevel	215904,67	489318,76	10,50	36,15	--	--	36,15
164_E	Zuidgevel	215887,56	489346,81	13,50	35,23	--	--	35,23

Alle getoonde dB-waarden zijn A-gewogen

Rapport: Resultatentabel
 Model: IL12 - Industrie niet gezoneerd - AR incidenteel
 LAeq totaalresultaten voor toetspunten
 Groep: LAr,LT
 Groepsreductie: Ja

Naam								
Toetspunt	Omschrijving	X	Y	Hoogte	Dag	Avond	Nacht	Etmaal
007_A	Zuidgevel	215991,01	489178,59	1,50	33,32	38,10	35,10	45,10
007_B	Zuidgevel	215991,01	489178,59	4,50	37,88	42,66	39,66	49,66
007_C	Zuidgevel	215991,01	489178,59	7,50	37,85	42,63	39,63	49,63
008_A	Westgevel	215985,89	489178,77	1,50	29,64	34,42	31,41	41,41
008_B	Westgevel	215985,89	489178,77	4,50	29,81	34,60	31,60	41,60
008_C	Westgevel	215985,89	489178,77	7,50	26,08	30,87	27,87	37,87
009_A	Westgevel	215982,42	489184,21	1,50	27,55	32,33	29,32	39,32
009_B	Westgevel	215982,42	489184,21	4,50	25,95	30,73	27,73	37,73
009_C	Westgevel	215982,42	489184,21	7,50	24,99	29,78	26,77	36,77
010_A	Noordgevel	215985,04	489189,83	1,50	22,47	27,25	24,24	34,24
010_B	Noordgevel	215985,04	489189,83	4,50	22,46	27,24	24,24	34,24
010_C	Noordgevel	215985,04	489189,83	7,50	21,00	25,79	22,78	32,78
011_A	Oostgevel	215992,05	489189,95	1,50	35,70	40,48	37,48	47,48
011_B	Oostgevel	215992,05	489189,95	4,50	36,08	40,86	37,86	47,86
011_C	Oostgevel	215992,05	489189,95	7,50	36,39	41,18	38,18	48,18
012_A	Oostgevel	215995,14	489185,10	1,50	35,61	40,39	37,39	47,39
012_B	Oostgevel	215995,14	489185,10	4,50	38,13	42,91	39,91	49,91
012_C	Oostgevel	215995,14	489185,10	7,50	38,05	42,84	39,83	49,83
013_A	Westgevel	215976,47	489147,04	1,50	21,75	26,54	23,54	33,54
013_B	Westgevel	215976,47	489147,04	4,50	17,71	22,49	19,48	29,48
014_A	Westgevel	215972,22	489153,71	1,50	23,76	28,55	25,55	35,55
014_B	Westgevel	215972,22	489153,71	4,50	17,34	22,12	19,11	29,11
015_A	Westgevel	215968,07	489160,22	1,50	21,39	26,17	23,16	33,16
015_B	Westgevel	215968,07	489160,22	4,50	20,12	24,90	21,89	31,89
016_A	Noordgevel	215971,23	489167,01	1,50	26,92	31,69	28,68	38,68
016_B	Noordgevel	215971,23	489167,01	4,50	27,79	32,56	29,56	39,56
017_A	Oostgevel	215977,69	489165,94	1,50	34,71	39,48	36,48	46,48
017_B	Oostgevel	215977,69	489165,94	4,50	35,77	40,55	37,54	47,54
018_A	Oostgevel	215981,85	489159,42	1,50	35,30	40,08	37,07	47,07
018_B	Oostgevel	215981,85	489159,42	4,50	36,58	41,36	38,36	48,36
019_A	Oostgevel	215985,46	489153,75	1,50	32,30	37,08	34,08	44,08
019_B	Oostgevel	215985,46	489153,75	4,50	34,29	39,08	36,08	46,08
020_A	Zuidgevel	215983,62	489147,41	1,50	31,70	36,48	33,48	43,48
020_B	Zuidgevel	215983,62	489147,41	4,50	32,93	37,72	34,72	44,72
021_A	Zuidgevel	215950,16	489125,18	1,50	18,67	23,45	20,44	30,44
021_B	Zuidgevel	215950,16	489125,18	4,50	19,20	23,97	20,96	30,96
021_C	Zuidgevel	215950,16	489125,18	7,50	16,95	21,72	18,71	28,71

Alle getoonde dB-waarden zijn A-gewogen

Rapport: Resultatentabel
 Model: IL12 - Industrie niet gezoneerd - AR incidenteel
 LAeq totaalresultaten voor toetspunten
 Groep: LAr,LT
 Groepsreductie: Ja

Naam									
Toetspunt	Omschrijving	X	Y	Hoogte	Dag	Avond	Nacht	Etmaal	
022_A	Westgevel	215945,19	489128,46	1,50	17,40	22,17	19,16	29,16	
022_B	Westgevel	215945,19	489128,46	4,50	17,68	22,45	19,44	29,44	
022_C	Westgevel	215945,19	489128,46	7,50	15,40	20,18	17,17	27,17	
023_A	Westgevel	215945,03	489134,19	1,50	18,02	22,79	19,78	29,78	
023_B	Westgevel	215945,03	489134,19	4,50	17,78	22,56	19,55	29,55	
023_C	Westgevel	215945,03	489134,19	7,50	13,76	18,54	15,53	25,53	
024_A	Noordgevel	215951,26	489137,87	1,50	26,04	30,82	27,81	37,81	
024_B	Noordgevel	215951,26	489137,87	4,50	25,44	30,22	27,21	37,21	
024_C	Noordgevel	215951,26	489137,87	7,50	29,08	33,87	30,86	40,86	
025_A	Noordgevel	215956,41	489134,48	1,50	24,18	28,96	25,95	35,95	
025_B	Noordgevel	215956,41	489134,48	4,50	27,15	31,93	28,92	38,92	
025_C	Noordgevel	215956,41	489134,48	7,50	30,17	34,96	31,96	41,96	
026_A	Oostgevel	215955,65	489127,24	1,50	18,64	23,42	20,42	30,42	
026_B	Oostgevel	215955,65	489127,24	4,50	29,49	34,28	31,28	41,28	
026_C	Oostgevel	215955,65	489127,24	7,50	29,54	34,33	31,33	41,33	
027_A	Zuidgevel	215975,49	489203,58	1,50	28,77	33,55	30,54	40,54	
027_B	Zuidgevel	215975,49	489203,58	4,50	31,97	36,75	33,75	43,75	
028_A	Westgevel	215972,14	489209,63	1,50	19,52	24,30	21,29	31,29	
028_B	Westgevel	215972,14	489209,63	4,50	18,26	23,04	20,03	30,03	
029_A	Westgevel	215972,64	489217,11	1,50	23,45	28,22	25,21	35,21	
029_B	Westgevel	215972,64	489217,11	4,50	28,29	33,06	30,05	40,05	
030_A	Westgevel	215975,13	489224,16	1,50	20,50	25,27	22,27	32,27	
030_B	Westgevel	215975,13	489224,16	4,50	27,55	32,32	29,31	39,31	
031_A	Westgevel	215977,56	489231,03	1,50	21,14	25,91	22,91	32,91	
031_B	Westgevel	215977,56	489231,03	4,50	22,14	26,91	23,90	33,90	
032_A	Noordgevel	215983,73	489233,23	1,50	23,13	27,91	24,90	34,90	
032_B	Noordgevel	215983,73	489233,23	4,50	23,93	28,70	25,69	35,69	
033_A	Oostgevel	215988,07	489227,11	1,50	26,12	30,90	27,89	37,89	
033_B	Oostgevel	215988,07	489227,11	4,50	30,61	35,39	32,38	42,38	
034_A	Oostgevel	215985,62	489220,20	1,50	27,37	32,16	29,15	39,15	
034_B	Oostgevel	215985,62	489220,20	4,50	29,20	33,99	30,98	40,98	
035_A	Oostgevel	215983,15	489213,20	1,50	27,46	32,24	29,23	39,23	
035_B	Oostgevel	215983,15	489213,20	4,50	32,08	36,86	33,85	43,85	
036_A	Oostgevel	215982,54	489205,45	1,50	31,73	36,51	33,50	43,50	
036_B	Oostgevel	215982,54	489205,45	4,50	33,49	38,28	35,27	45,27	
037_A	Zuidgevel	215984,26	489234,96	1,50	22,17	26,94	23,93	33,93	
037_B	Zuidgevel	215984,26	489234,96	4,50	23,05	27,83	24,82	34,82	

Alle getoonde dB-waarden zijn A-gewogen

Rapport: Resultatentabel
 Model: IL12 - Industrie niet gezoneerd - AR incidenteel
 LAeq totaalresultaten voor toetspunten
 Groep: LAr,LT
 Groepsreductie: Ja

Naam									
Toetspunt	Omschrijving	X	Y	Hoogte	Dag	Avond	Nacht	Etmaal	
038_A	Westgevel	215980,97	489240,50	1,50	15,88	20,65	17,65	27,65	
038_B	Westgevel	215980,97	489240,50	4,50	17,74	22,51	19,50	29,50	
039_A	Westgevel	215983,51	489247,72	1,50	14,86	19,64	16,63	26,63	
039_B	Westgevel	215983,51	489247,72	4,50	17,07	21,85	18,84	28,84	
040_A	Westgevel	215986,04	489254,88	1,50	14,92	19,70	16,69	26,69	
040_B	Westgevel	215986,04	489254,88	4,50	17,09	21,87	18,86	28,86	
041_A	Westgevel	215988,59	489262,12	1,50	20,95	25,72	22,71	32,71	
041_B	Westgevel	215988,59	489262,12	4,50	23,43	28,21	25,20	35,20	
042_A	Noordgevel	215994,58	489263,87	1,50	20,02	24,79	21,78	31,78	
042_B	Noordgevel	215994,58	489263,87	4,50	21,08	25,85	22,84	32,84	
043_A	Oostgevel	215998,86	489257,59	1,50	26,67	31,44	28,43	38,43	
043_B	Oostgevel	215998,86	489257,59	4,50	30,27	35,05	32,05	42,05	
044_A	Oostgevel	215996,54	489251,03	1,50	28,27	33,05	30,04	40,04	
044_B	Oostgevel	215996,54	489251,03	4,50	30,00	34,79	31,78	41,78	
045_A	Oostgevel	215994,05	489243,99	1,50	27,69	32,46	29,45	39,45	
045_B	Oostgevel	215994,05	489243,99	4,50	29,11	33,90	30,89	40,89	
046_A	Oostgevel	215991,52	489236,85	1,50	22,30	27,08	24,07	34,07	
046_B	Oostgevel	215991,52	489236,85	4,50	24,14	28,93	25,92	35,92	
047_A	Oostgevel	215965,98	489173,99	1,50	33,94	38,71	35,70	45,70	
047_B	Oostgevel	215965,98	489173,99	4,50	34,08	38,85	35,84	45,84	
047_C	Oostgevel	215965,98	489173,99	7,50	34,78	39,56	36,55	46,55	
048_A	Zuidgevel	215960,20	489173,20	1,50	22,10	26,88	23,87	33,87	
048_B	Zuidgevel	215960,20	489173,20	4,50	23,52	28,30	25,30	35,30	
048_C	Zuidgevel	215960,20	489173,20	7,50	25,67	30,46	27,45	37,45	
049_A	Zuidgevel	215956,13	489177,80	1,50	21,12	25,90	22,89	32,89	
049_B	Zuidgevel	215956,13	489177,80	4,50	22,50	27,29	24,28	34,28	
049_C	Zuidgevel	215956,13	489177,80	7,50	24,41	29,20	26,20	36,20	
050_A	Westgevel	215958,53	489184,33	1,50	22,45	27,22	24,22	34,22	
050_B	Westgevel	215958,53	489184,33	4,50	22,68	27,46	24,45	34,45	
050_C	Westgevel	215958,53	489184,33	7,50	24,34	29,12	26,11	36,11	
051_A	Noordgevel	215964,36	489185,39	1,50	27,65	32,42	29,41	39,41	
051_B	Noordgevel	215964,36	489185,39	4,50	28,48	33,26	30,25	40,25	
051_C	Noordgevel	215964,36	489185,39	7,50	29,63	34,40	31,39	41,39	
052_A	Noordgevel	215968,53	489180,70	1,50	28,38	33,15	30,14	40,14	
052_B	Noordgevel	215968,53	489180,70	4,50	29,44	34,22	31,21	41,21	
052_C	Noordgevel	215968,53	489180,70	7,50	30,43	35,21	32,20	42,20	
053_A	Oostgevel	215946,70	489188,76	1,50	19,74	24,53	21,52	31,52	

Alle getoonde dB-waarden zijn A-gewogen

Rapport: Resultatentabel
 Model: IL12 - Industrie niet gezoneerd - AR incidenteel
 LAeq totaalresultaten voor toetspunten
 Groep: LAr,LT
 Groepsreductie: Ja

Naam								
Toetspunt	Omschrijving	X	Y	Hoogte	Dag	Avond	Nacht	Etmaal
053_B	Oostgevel	215946,70	489188,76	4,50	21,79	26,58	23,58	33,58
053_C	Oostgevel	215946,70	489188,76	7,50	23,63	28,42	25,41	35,41
054_A	Zuidgevel	215941,56	489184,09	1,50	23,84	28,61	25,60	35,60
054_B	Zuidgevel	215941,56	489184,09	4,50	22,96	27,74	24,73	34,73
054_C	Zuidgevel	215941,56	489184,09	7,50	23,89	28,66	25,65	35,65
055_A	Zuidgevel	215935,72	489186,15	1,50	22,83	27,61	24,60	34,60
055_B	Zuidgevel	215935,72	489186,15	4,50	20,40	25,17	22,16	32,16
055_C	Zuidgevel	215935,72	489186,15	7,50	21,41	26,18	23,17	33,17
056_A	Westgevel	215934,60	489192,60	1,50	22,38	27,16	24,15	34,15
056_B	Westgevel	215934,60	489192,60	4,50	22,36	27,14	24,14	34,14
056_C	Westgevel	215934,60	489192,60	7,50	23,77	28,55	25,55	35,55
057_A	Noordgevel	215939,39	489196,73	1,50	22,99	27,77	24,76	34,76
057_B	Noordgevel	215939,39	489196,73	4,50	24,12	28,91	25,90	35,90
057_C	Noordgevel	215939,39	489196,73	7,50	25,28	30,06	27,06	37,06
058_A	Noordgevel	215945,42	489194,59	1,50	23,23	28,01	25,00	35,00
058_B	Noordgevel	215945,42	489194,59	4,50	24,60	29,38	26,37	36,37
058_C	Noordgevel	215945,42	489194,59	7,50	25,65	30,43	27,42	37,42
059_A	Oostgevel	215922,96	489196,63	1,50	17,62	22,40	19,39	29,39
059_B	Oostgevel	215922,96	489196,63	4,50	18,35	23,12	20,12	30,12
059_C	Oostgevel	215922,96	489196,63	7,50	20,83	25,60	22,60	32,60
060_A	Zuidgevel	215918,12	489192,38	1,50	19,84	24,61	21,61	31,61
060_B	Zuidgevel	215918,12	489192,38	4,50	23,91	28,68	25,67	35,67
060_C	Zuidgevel	215918,12	489192,38	7,50	23,98	28,75	25,74	35,74
061_A	Zuidgevel	215912,01	489194,54	1,50	21,89	26,66	23,65	33,65
061_B	Zuidgevel	215912,01	489194,54	4,50	23,64	28,41	25,40	35,40
061_C	Zuidgevel	215912,01	489194,54	7,50	23,75	28,52	25,51	35,51
062_A	Westgevel	215911,03	489200,95	1,50	20,00	24,78	21,77	31,77
062_B	Westgevel	215911,03	489200,95	4,50	20,43	25,21	22,20	32,20
062_C	Westgevel	215911,03	489200,95	7,50	22,10	26,88	23,87	33,87
063_A	Noordgevel	215916,06	489204,98	1,50	22,26	27,04	24,04	34,04
063_B	Noordgevel	215916,06	489204,98	4,50	22,47	27,25	24,25	34,25
063_C	Noordgevel	215916,06	489204,98	7,50	23,48	28,26	25,26	35,26
064_A	Noordgevel	215921,79	489202,96	1,50	23,18	27,96	24,96	34,96
064_B	Noordgevel	215921,79	489202,96	4,50	23,38	28,16	25,16	35,16
064_C	Noordgevel	215921,79	489202,96	7,50	24,46	29,24	26,24	36,24
065_A	Oostgevel	215899,65	489205,67	1,50	16,11	20,88	17,87	27,87
065_B	Oostgevel	215899,65	489205,67	4,50	16,77	21,55	18,54	28,54

Alle getoonde dB-waarden zijn A-gewogen

Rapport: Resultatentabel
 Model: IL12 - Industrie niet gezoneerd - AR incidenteel
 LAeq totaalresultaten voor toetspunten
 Groep: LAr,LT
 Groepsreductie: Ja

Naam									
Toetspunt	Omschrijving	X	Y	Hoogte	Dag	Avond	Nacht	Etmaal	
065_C	Oostgevel	215899,65	489205,67	7,50	19,37	24,14	21,13	31,13	
066_A	Zuidgevel	215894,35	489200,76	1,50	22,95	27,72	24,71	34,71	
066_B	Zuidgevel	215894,35	489200,76	4,50	23,10	27,87	24,86	34,86	
066_C	Zuidgevel	215894,35	489200,76	7,50	23,26	28,03	25,02	35,02	
067_A	Zuidgevel	215888,55	489202,84	1,50	24,19	28,96	25,95	35,95	
067_B	Zuidgevel	215888,55	489202,84	4,50	24,74	29,51	26,50	36,50	
067_C	Zuidgevel	215888,55	489202,84	7,50	22,93	27,70	24,69	34,69	
068_A	Westgevel	215887,62	489209,75	1,50	19,76	24,53	21,52	31,52	
068_B	Westgevel	215887,62	489209,75	4,50	21,25	26,02	23,01	33,01	
068_C	Westgevel	215887,62	489209,75	7,50	11,83	16,60	13,60	23,60	
069_A	Noordgevel	215892,47	489213,32	1,50	20,87	25,65	22,65	32,65	
069_B	Noordgevel	215892,47	489213,32	4,50	21,24	26,02	23,01	33,01	
069_C	Noordgevel	215892,47	489213,32	7,50	22,71	27,49	24,48	34,48	
070_A	Noordgevel	215898,17	489211,31	1,50	21,65	26,42	23,42	33,42	
070_B	Noordgevel	215898,17	489211,31	4,50	21,95	26,73	23,72	33,72	
070_C	Noordgevel	215898,17	489211,31	7,50	23,26	28,04	25,04	35,04	
071_A	Zuidgevel	215955,23	489222,72	1,50	20,79	25,57	22,56	32,56	
071_B	Zuidgevel	215955,23	489222,72	4,50	24,79	29,57	26,56	36,56	
071_C	Zuidgevel	215955,23	489222,72	7,50	31,07	35,85	32,85	42,85	
072_A	Zuidgevel	215950,80	489219,01	1,50	27,40	32,18	29,17	39,17	
072_B	Zuidgevel	215950,80	489219,01	4,50	28,83	33,60	30,59	40,59	
072_C	Zuidgevel	215950,80	489219,01	7,50	31,00	35,77	32,77	42,77	
073_A	Zuidgevel	215944,99	489221,06	1,50	24,53	29,30	26,29	36,29	
073_B	Zuidgevel	215944,99	489221,06	4,50	25,10	29,87	26,87	36,87	
073_C	Zuidgevel	215944,99	489221,06	7,50	30,57	35,35	32,34	42,34	
074_A	Zuidgevel	215939,81	489222,89	1,50	23,37	28,14	25,13	35,13	
074_B	Zuidgevel	215939,81	489222,89	4,50	24,10	28,88	25,87	35,87	
074_C	Zuidgevel	215939,81	489222,89	7,50	30,37	35,15	32,14	42,14	
075_A	Zuidgevel	215934,45	489224,78	1,50	23,28	28,06	25,05	35,05	
075_B	Zuidgevel	215934,45	489224,78	4,50	23,58	28,35	25,35	35,35	
075_C	Zuidgevel	215934,45	489224,78	7,50	29,04	33,82	30,81	40,81	
076_A	Zuidgevel	215928,73	489226,81	1,50	22,81	27,59	24,58	34,58	
076_B	Zuidgevel	215928,73	489226,81	4,50	23,33	28,10	25,09	35,09	
076_C	Zuidgevel	215928,73	489226,81	7,50	28,63	33,40	30,40	40,40	
077_A	Westgevel	215927,74	489232,53	1,50	22,51	27,29	24,28	34,28	
077_B	Westgevel	215927,74	489232,53	4,50	21,45	26,22	23,21	33,21	
077_C	Westgevel	215927,74	489232,53	7,50	22,97	27,74	24,73	34,73	

Alle getoonde dB-waarden zijn A-gewogen

Rapport: Resultatentabel
 Model: IL12 - Industrie niet gezoneerd - AR incidenteel
 LAeq totaalresultaten voor toetspunten
 Groep: LAr,LT
 Groepsreductie: Ja

Naam									
Toetspunt	Omschrijving	X	Y	Hoogte	Dag	Avond	Nacht	Etmaal	
078_A	Noordgevel	215932,23	489236,39	1,50	16,45	21,22	18,21	28,21	
078_B	Noordgevel	215932,23	489236,39	4,50	17,06	21,83	18,82	28,82	
078_C	Noordgevel	215932,23	489236,39	7,50	18,31	23,08	20,08	30,08	
079_A	Noordgevel	215937,58	489234,50	1,50	17,06	21,83	18,83	28,83	
079_B	Noordgevel	215937,58	489234,50	4,50	17,58	22,35	19,34	29,34	
079_C	Noordgevel	215937,58	489234,50	7,50	19,00	23,78	20,77	30,77	
080_A	Noordgevel	215943,01	489232,58	1,50	17,93	22,70	19,69	29,69	
080_B	Noordgevel	215943,01	489232,58	4,50	18,43	23,20	20,20	30,20	
080_C	Noordgevel	215943,01	489232,58	7,50	19,75	24,53	21,52	31,52	
081_A	Noordgevel	215948,30	489230,71	1,50	19,34	24,11	21,10	31,10	
081_B	Noordgevel	215948,30	489230,71	4,50	19,63	24,40	21,40	31,40	
081_C	Noordgevel	215948,30	489230,71	7,50	20,87	25,65	22,64	32,64	
082_A	Oostgevel	215954,12	489228,65	1,50	21,78	26,55	23,54	33,54	
082_B	Oostgevel	215954,12	489228,65	4,50	22,43	27,20	24,19	34,19	
082_C	Oostgevel	215954,12	489228,65	7,50	23,53	28,30	25,30	35,30	
083_A	Oostgevel	215920,02	489235,33	1,50	17,39	22,16	19,15	29,15	
083_B	Oostgevel	215920,02	489235,33	4,50	18,06	22,83	19,82	29,82	
083_C	Oostgevel	215920,02	489235,33	7,50	20,71	25,48	22,47	32,47	
084_A	Zuidgevel	215914,52	489231,85	1,50	22,39	27,17	24,16	34,16	
084_B	Zuidgevel	215914,52	489231,85	4,50	21,35	26,13	23,13	33,13	
084_C	Zuidgevel	215914,52	489231,85	7,50	27,66	32,44	29,43	39,43	
085_A	Zuidgevel	215909,23	489233,73	1,50	23,19	27,97	24,96	34,96	
085_B	Zuidgevel	215909,23	489233,73	4,50	22,55	27,33	24,33	34,33	
085_C	Zuidgevel	215909,23	489233,73	7,50	29,24	34,01	31,00	41,00	
086_A	Zuidgevel	215904,04	489234,87	1,50	21,55	26,33	23,32	33,32	
086_B	Zuidgevel	215904,04	489234,87	4,50	21,84	26,62	23,61	33,61	
086_C	Zuidgevel	215904,04	489234,87	7,50	27,42	32,19	29,19	39,19	
087_A	Zuidgevel	215898,33	489235,69	1,50	21,06	25,84	22,83	32,83	
087_B	Zuidgevel	215898,33	489235,69	4,50	21,23	26,00	23,00	33,00	
087_C	Zuidgevel	215898,33	489235,69	7,50	26,86	31,63	28,62	38,62	
088_A	Westgevel	215895,79	489239,64	1,50	16,85	21,62	18,61	28,61	
088_B	Westgevel	215895,79	489239,64	4,50	12,87	17,64	14,63	24,63	
088_C	Westgevel	215895,79	489239,64	7,50	16,07	20,85	17,84	27,84	
089_A	Noordgevel	215899,52	489245,78	1,50	13,89	18,66	15,65	25,65	
089_B	Noordgevel	215899,52	489245,78	4,50	14,40	19,18	16,17	26,17	
089_C	Noordgevel	215899,52	489245,78	7,50	18,16	22,94	19,93	29,93	
090_A	Noordgevel	215905,95	489244,88	1,50	15,23	20,00	16,99	26,99	

Alle getoonde dB-waarden zijn A-gewogen

Rapport: Resultatentabel
 Model: IL12 - Industrie niet gezoneerd - AR incidenteel
 LAeq totaalresultaten voor toetspunten
 Groep: LAr,LT
 Groepsreductie: Ja

Naam									
Toetspunt	Omschrijving	X	Y	Hoogte	Dag	Avond	Nacht	Etmaal	
090_B	Noordgevel	215905,95	489244,88	4,50	15,60	20,37	17,36	27,36	
090_C	Noordgevel	215905,95	489244,88	7,50	18,78	23,56	20,55	30,55	
091_A	Noordgevel	215912,27	489243,41	1,50	17,83	22,61	19,60	29,60	
091_B	Noordgevel	215912,27	489243,41	4,50	18,35	23,13	20,12	30,12	
091_C	Noordgevel	215912,27	489243,41	7,50	20,89	25,67	22,66	32,66	
092_A	Noordgevel	215918,84	489241,12	1,50	20,58	25,35	22,34	32,34	
092_B	Noordgevel	215918,84	489241,12	4,50	20,83	25,60	22,59	32,59	
092_C	Noordgevel	215918,84	489241,12	7,50	22,04	26,81	23,80	33,80	
093_A	Oostgevel	215970,08	489264,72	1,50	19,63	24,40	21,39	31,39	
093_B	Oostgevel	215970,08	489264,72	4,50	24,01	28,78	25,77	35,77	
094_A	Zuidgevel	215965,70	489260,91	1,50	20,65	25,42	22,41	32,41	
094_B	Zuidgevel	215965,70	489260,91	4,50	23,37	28,14	25,13	35,13	
095_A	Zuidgevel	215960,14	489262,88	1,50	21,29	26,07	23,06	33,06	
095_B	Zuidgevel	215960,14	489262,88	4,50	23,53	28,30	25,29	35,29	
096_A	Zuidgevel	215954,49	489264,88	1,50	21,60	26,38	23,37	33,37	
096_B	Zuidgevel	215954,49	489264,88	4,50	23,59	28,37	25,36	35,36	
097_A	Zuidgevel	215949,23	489266,74	1,50	23,70	28,47	25,46	35,46	
097_B	Zuidgevel	215949,23	489266,74	4,50	24,21	28,98	25,97	35,97	
098_A	Zuidgevel	215943,69	489268,70	1,50	24,49	29,26	26,25	36,25	
098_B	Zuidgevel	215943,69	489268,70	4,50	22,33	27,10	24,09	34,09	
099_A	Westgevel	215942,59	489274,54	1,50	20,92	25,69	22,68	32,68	
099_B	Westgevel	215942,59	489274,54	4,50	21,36	26,13	23,12	33,12	
100_A	Noordgevel	215947,20	489278,27	1,50	15,00	19,78	16,77	26,77	
100_B	Noordgevel	215947,20	489278,27	4,50	15,09	19,86	16,85	26,85	
101_A	Noordgevel	215952,52	489276,39	1,50	15,48	20,25	17,24	27,24	
101_B	Noordgevel	215952,52	489276,39	4,50	15,58	20,36	17,35	27,35	
102_A	Noordgevel	215957,96	489274,47	1,50	16,22	20,99	17,98	27,98	
102_B	Noordgevel	215957,96	489274,47	4,50	16,46	21,23	18,22	28,22	
103_A	Noordgevel	215963,02	489272,68	1,50	17,67	22,44	19,43	29,43	
103_B	Noordgevel	215963,02	489272,68	4,50	17,78	22,55	19,54	29,54	
104_A	Noordgevel	215968,87	489270,61	1,50	20,68	25,45	22,44	32,44	
104_B	Noordgevel	215968,87	489270,61	4,50	20,83	25,60	22,59	32,59	
105_A	Zuidgevel	215926,14	489273,31	1,50	26,02	30,80	27,79	37,79	
105_B	Zuidgevel	215926,14	489273,31	4,50	22,11	26,88	23,87	33,87	
106_A	Westgevel	215922,51	489277,79	1,50	24,36	29,13	26,12	36,12	
106_B	Westgevel	215922,51	489277,79	4,50	25,13	29,91	26,90	36,90	
107_A	Westgevel	215924,39	489283,10	1,50	24,02	28,79	25,78	35,78	

Alle getoonde dB-waarden zijn A-gewogen

Rapport: Resultatentabel
 Model: IL12 - Industrie niet gezoneerd - AR incidenteel
 LAeq totaalresultaten voor toetspunten
 Groep: LAr,LT
 Groepsreductie: Ja

Naam									
Toetspunt	Omschrijving	X	Y	Hoogte	Dag	Avond	Nacht	Etmaal	
107_B	Westgevel	215924,39	489283,10	4,50	24,95	29,72	26,71	36,71	
108_A	Westgevel	215926,34	489288,59	1,50	19,39	24,16	21,15	31,15	
108_B	Westgevel	215926,34	489288,59	4,50	20,60	25,37	22,36	32,36	
109_A	Westgevel	215928,30	489294,12	1,50	19,22	23,99	20,98	30,98	
109_B	Westgevel	215928,30	489294,12	4,50	13,19	17,97	14,96	24,96	
110_A	Westgevel	215930,22	489299,55	1,50	18,84	23,61	20,60	30,60	
110_B	Westgevel	215930,22	489299,55	4,50	16,48	21,25	18,24	28,24	
111_A	Westgevel	215932,09	489304,83	1,50	19,79	24,56	21,55	31,55	
111_B	Westgevel	215932,09	489304,83	4,50	26,04	30,81	27,80	37,80	
112_A	Westgevel	215934,00	489310,20	1,50	16,25	21,02	18,01	28,01	
112_B	Westgevel	215934,00	489310,20	4,50	17,77	22,55	19,54	29,54	
113_A	Noordgevel	215939,96	489311,47	1,50	22,47	27,25	24,24	34,24	
113_B	Noordgevel	215939,96	489311,47	4,50	27,34	32,11	29,10	39,10	
114_A	Oostgevel	215943,55	489306,65	1,50	23,19	27,96	24,95	34,95	
114_B	Oostgevel	215943,55	489306,65	4,50	25,46	30,23	27,22	37,22	
115_A	Oostgevel	215941,61	489301,17	1,50	23,04	27,81	24,80	34,80	
115_B	Oostgevel	215941,61	489301,17	4,50	24,74	29,52	26,51	36,51	
116_A	Oostgevel	215939,74	489295,87	1,50	22,73	27,50	24,49	34,49	
116_B	Oostgevel	215939,74	489295,87	4,50	24,12	28,90	25,89	35,89	
117_A	Oostgevel	215937,79	489290,37	1,50	18,47	23,25	20,24	30,24	
117_B	Oostgevel	215937,79	489290,37	4,50	20,20	24,97	21,96	31,96	
118_A	Oostgevel	215935,91	489285,06	1,50	16,54	21,31	18,30	28,30	
118_B	Oostgevel	215935,91	489285,06	4,50	17,72	22,50	19,49	29,49	
119_A	Oostgevel	215933,97	489279,58	1,50	18,41	23,18	20,17	30,17	
119_B	Oostgevel	215933,97	489279,58	4,50	19,21	23,98	20,97	30,97	
120_A	Oostgevel	215932,16	489274,46	1,50	22,82	27,59	24,58	34,58	
120_B	Oostgevel	215932,16	489274,46	4,50	22,11	26,88	23,87	33,87	
121_A	Zuidgevel	215889,54	489271,67	1,50	22,10	26,87	23,86	33,86	
121_B	Zuidgevel	215889,54	489271,67	4,50	23,25	28,02	25,01	35,01	
122_A	Zuidgevel	215886,20	489275,53	1,50	21,67	26,44	23,43	33,43	
122_B	Zuidgevel	215886,20	489275,53	4,50	15,12	19,89	16,88	26,88	
123_A	Westgevel	215888,13	489280,98	1,50	23,88	28,66	25,65	35,65	
123_B	Westgevel	215888,13	489280,98	4,50	19,23	24,00	20,99	30,99	
124_A	Westgevel	215889,79	489285,65	1,50	22,29	27,06	24,05	34,05	
124_B	Westgevel	215889,79	489285,65	4,50	20,09	24,86	21,85	31,85	
125_A	Westgevel	215891,49	489290,44	1,50	17,84	22,61	19,60	29,60	
125_B	Westgevel	215891,49	489290,44	4,50	24,55	29,32	26,31	36,31	

Alle getoonde dB-waarden zijn A-gewogen

Rapport: Resultatentabel
 Model: IL12 - Industrie niet gezoneerd - AR incidenteel
 LAeq totaalresultaten voor toetspunten
 Groep: LAr,LT
 Groepsreductie: Ja

Naam								
Toetspunt	Omschrijving	X	Y	Hoogte	Dag	Avond	Nacht	Etmaal
126_A	Westgevel	215892,97	489294,61	1,50	20,34	25,12	22,11	32,11
126_B	Westgevel	215892,97	489294,61	4,50	24,49	29,26	26,25	36,25
127_A	Noordgevel	215898,07	489295,90	1,50	17,43	22,20	19,19	29,19
127_B	Noordgevel	215898,07	489295,90	4,50	17,96	22,73	19,72	29,72
128_A	Oostgevel	215901,73	489291,87	1,50	21,54	26,31	23,30	33,30
128_B	Oostgevel	215901,73	489291,87	4,50	22,83	27,60	24,59	34,59
129_A	Oostgevel	215900,02	489287,05	1,50	20,69	25,46	22,45	32,45
129_B	Oostgevel	215900,02	489287,05	4,50	21,67	26,44	23,43	33,43
130_A	Oostgevel	215898,41	489282,48	1,50	25,42	30,19	27,18	37,18
130_B	Oostgevel	215898,41	489282,48	4,50	26,20	30,97	27,96	37,96
131_A	Oostgevel	215896,69	489277,63	1,50	25,65	30,42	27,41	37,41
131_B	Oostgevel	215896,69	489277,63	4,50	26,57	31,34	28,33	38,33
132_A	Oostgevel	215894,99	489272,84	1,50	26,38	31,15	28,14	38,14
132_B	Oostgevel	215894,99	489272,84	4,50	26,61	31,39	28,38	38,38
133_A	Zuidgevel	215863,84	489280,76	1,50	19,61	24,38	21,37	31,37
133_B	Zuidgevel	215863,84	489280,76	4,50	20,90	25,67	22,66	32,66
134_A	Zuidgevel	215860,94	489285,09	1,50	11,75	16,52	13,51	23,51
134_B	Zuidgevel	215860,94	489285,09	4,50	13,01	17,78	14,77	24,77
135_A	Westgevel	215862,53	489289,59	1,50	10,74	15,51	12,50	22,50
135_B	Westgevel	215862,53	489289,59	4,50	12,26	17,04	14,03	24,03
136_A	Westgevel	215864,31	489294,63	1,50	10,76	15,54	12,53	22,53
136_B	Westgevel	215864,31	489294,63	4,50	12,47	17,24	14,23	24,23
137_A	Westgevel	215865,97	489299,33	1,50	15,33	20,10	17,09	27,09
137_B	Westgevel	215865,97	489299,33	4,50	12,46	17,23	14,22	24,22
138_A	Westgevel	215867,65	489304,08	1,50	16,47	21,24	18,23	28,23
138_B	Westgevel	215867,65	489304,08	4,50	13,43	18,20	15,19	25,19
139_A	Noordgevel	215872,53	489304,95	1,50	16,99	21,76	18,75	28,75
139_B	Noordgevel	215872,53	489304,95	4,50	17,70	22,47	19,46	29,46
140_A	Oostgevel	215876,29	489300,92	1,50	15,89	20,66	17,65	27,65
140_B	Oostgevel	215876,29	489300,92	4,50	19,45	24,22	21,21	31,21
141_A	Oostgevel	215874,51	489295,89	1,50	15,75	20,52	17,51	27,51
141_B	Oostgevel	215874,51	489295,89	4,50	19,38	24,15	21,14	31,14
142_A	Oostgevel	215872,88	489291,27	1,50	16,39	21,16	18,15	28,15
142_B	Oostgevel	215872,88	489291,27	4,50	19,81	24,58	21,58	31,58
143_A	Oostgevel	215871,16	489286,41	1,50	18,92	23,69	20,68	30,68
143_B	Oostgevel	215871,16	489286,41	4,50	21,69	26,46	23,45	33,45
144_A	Oostgevel	215869,52	489281,78	1,50	21,91	26,68	23,67	33,67

Alle getoonde dB-waarden zijn A-gewogen

Rapport: Resultatentabel
 Model: IL12 - Industrie niet gezoneerd - AR incidenteel
 LAeq totaalresultaten voor toetspunten
 Groep: LAr,LT
 Groepsreductie: Ja

Naam									
Toetspunt	Omschrijving	X	Y	Hoogte	Dag	Avond	Nacht	Etmaal	
144_B	Oostgevel	215869,52	489281,78	4,50	21,52	26,29	23,28	33,28	
145_A	Zuidgevel	215898,41	489314,95	1,50	17,04	21,81	18,80	28,80	
145_B	Zuidgevel	215898,41	489314,95	4,50	20,67	25,44	22,43	32,43	
145_C	Zuidgevel	215898,41	489314,95	7,50	26,67	31,44	28,43	38,43	
145_D	Zuidgevel	215898,41	489314,95	10,50	27,59	32,37	29,36	39,36	
146_A	Zuidgevel	215891,61	489317,43	1,50	17,55	22,32	19,32	29,32	
146_B	Zuidgevel	215891,61	489317,43	4,50	21,24	26,02	23,01	33,01	
146_C	Zuidgevel	215891,61	489317,43	7,50	26,40	31,17	28,16	38,16	
146_D	Zuidgevel	215891,61	489317,43	10,50	27,30	32,07	29,06	39,06	
147_A	Zuidgevel	215884,12	489320,16	1,50	18,15	22,92	19,91	29,91	
147_B	Zuidgevel	215884,12	489320,16	4,50	22,14	26,91	23,90	33,90	
147_C	Zuidgevel	215884,12	489320,16	7,50	26,10	30,87	27,86	37,86	
147_D	Zuidgevel	215884,12	489320,16	10,50	26,95	31,73	28,72	38,72	
148_A	Zuidgevel	215876,84	489322,81	1,50	18,81	23,58	20,57	30,57	
148_B	Zuidgevel	215876,84	489322,81	4,50	23,08	27,85	24,84	34,84	
148_C	Zuidgevel	215876,84	489322,81	7,50	25,84	30,62	27,61	37,61	
148_D	Zuidgevel	215876,84	489322,81	10,50	26,69	31,46	28,45	38,45	
149_A	Noordgevel	215874,92	489328,89	1,50	10,42	15,19	12,18	22,18	
149_B	Noordgevel	215874,92	489328,89	4,50	10,60	15,37	12,36	22,36	
149_C	Noordgevel	215874,92	489328,89	7,50	11,03	15,80	12,79	22,79	
149_D	Noordgevel	215874,92	489328,89	10,50	13,18	17,95	14,94	24,94	
150_B	Noordgevel	215878,17	489338,06	4,50	9,28	14,06	11,05	21,05	
150_C	Noordgevel	215878,17	489338,06	7,50	9,91	14,68	11,67	21,67	
150_D	Noordgevel	215878,17	489338,06	10,50	12,45	17,22	14,21	24,21	
151_B	Westgevel	215880,61	489345,04	4,50	9,36	14,13	11,13	21,13	
151_C	Westgevel	215880,61	489345,04	7,50	10,03	14,80	11,79	21,79	
151_D	Westgevel	215880,61	489345,04	10,50	12,59	17,37	14,36	24,36	
152_B	Westgevel	215885,45	489354,14	4,50	9,99	14,77	11,76	21,76	
152_C	Westgevel	215885,45	489354,14	7,50	11,01	15,79	12,78	22,78	
152_D	Westgevel	215885,45	489354,14	10,50	11,63	16,40	13,39	23,39	
152_E	Westgevel	215885,45	489354,14	13,50	13,52	18,29	15,28	25,28	
153_B	Westgevel	215890,94	489359,72	4,50	11,58	16,35	13,34	23,34	
153_C	Westgevel	215890,94	489359,72	7,50	11,64	16,41	13,40	23,40	
153_D	Westgevel	215890,94	489359,72	10,50	12,23	17,00	13,99	23,99	
153_E	Westgevel	215890,94	489359,72	13,50	13,99	18,76	15,75	25,75	
154_B	Noordoostgevel	215895,83	489360,62	4,50	28,68	33,45	30,44	40,44	
154_C	Noordoostgevel	215895,83	489360,62	7,50	28,86	33,63	30,62	40,62	

Alle getoonde dB-waarden zijn A-gewogen

Rapport: Resultatentabel
 Model: IL12 - Industrie niet gezoneerd - AR incidenteel
 LAeq totaalresultaten voor toetspunten
 Groep: LAr,LT
 Groepsreductie: Ja

Naam									
Toetspunt	Omschrijving	X	Y	Hoogte	Dag	Avond	Nacht	Etmaal	
154_D	Noordoostgevel	215895,83	489360,62	10,50	28,97	33,74	30,73	40,73	
154_E	Noordoostgevel	215895,83	489360,62	13,50	29,00	33,77	30,76	40,76	
155_B	Noordoostgevel	215899,55	489356,96	4,50	25,05	29,83	26,82	36,82	
155_C	Noordoostgevel	215899,55	489356,96	7,50	28,98	33,75	30,74	40,74	
155_D	Noordoostgevel	215899,55	489356,96	10,50	29,09	33,86	30,85	40,85	
155_E	Noordoostgevel	215899,55	489356,96	13,50	29,12	33,89	30,88	40,88	
156_B	Zuidoostgevel	215897,50	489349,12	4,50	23,23	28,00	24,99	34,99	
156_C	Zuidoostgevel	215897,50	489349,12	7,50	28,30	33,07	30,06	40,06	
156_D	Zuidoostgevel	215897,50	489349,12	10,50	28,54	33,31	30,30	40,30	
156_E	Zuidoostgevel	215897,50	489349,12	13,50	28,61	33,38	30,37	40,37	
157_B	Zuidwestgevel	215894,84	489346,51	4,50	22,97	27,74	24,73	34,73	
157_C	Zuidwestgevel	215894,84	489346,51	7,50	28,15	32,92	29,91	39,91	
157_D	Zuidwestgevel	215894,84	489346,51	10,50	28,40	33,18	30,17	40,17	
157_E	Zuidwestgevel	215894,84	489346,51	13,50	28,50	33,27	30,27	40,27	
158_B	Oostgevel	215891,85	489341,48	4,50	21,16	25,93	22,92	32,92	
158_C	Oostgevel	215891,85	489341,48	7,50	27,70	32,47	29,46	39,46	
158_D	Oostgevel	215891,85	489341,48	10,50	27,96	32,73	29,72	39,72	
159_B	Oostgevel	215889,43	489334,62	4,50	11,17	15,94	12,93	22,93	
159_C	Oostgevel	215889,43	489334,62	7,50	13,45	18,22	15,21	25,21	
159_D	Oostgevel	215889,43	489334,62	10,50	18,68	23,45	20,44	30,44	
160_A	Noordgevel	215889,67	489330,27	1,50	8,51	13,29	10,28	20,28	
160_B	Noordgevel	215889,67	489330,27	4,50	8,89	13,66	10,65	20,65	
160_C	Noordgevel	215889,67	489330,27	7,50	9,63	14,40	11,39	21,39	
160_D	Noordgevel	215889,67	489330,27	10,50	12,51	17,29	14,28	24,28	
161_A	Noordgevel	215895,04	489328,40	1,50	8,57	13,34	10,33	20,33	
161_B	Noordgevel	215895,04	489328,40	4,50	8,95	13,72	10,71	20,71	
161_C	Noordgevel	215895,04	489328,40	7,50	9,68	14,45	11,44	21,44	
161_D	Noordgevel	215895,04	489328,40	10,50	12,54	17,31	14,30	24,30	
162_A	Noordgevel	215902,30	489325,84	1,50	8,81	13,58	10,57	20,57	
162_B	Noordgevel	215902,30	489325,84	4,50	9,20	13,97	10,96	20,96	
162_C	Noordgevel	215902,30	489325,84	7,50	9,92	14,69	11,68	21,68	
162_D	Noordgevel	215902,30	489325,84	10,50	12,73	17,50	14,49	24,49	
163_A	Oostgevel	215904,67	489318,76	1,50	16,85	21,62	18,61	28,61	
163_B	Oostgevel	215904,67	489318,76	4,50	20,36	25,13	22,12	32,12	
163_C	Oostgevel	215904,67	489318,76	7,50	27,51	32,29	29,28	39,28	
163_D	Oostgevel	215904,67	489318,76	10,50	28,04	32,81	29,80	39,80	
164_E	Zuidgevel	215887,56	489346,81	13,50	28,04	32,81	29,80	39,80	

Alle getoonde dB-waarden zijn A-gewogen

Rapport: Resultatentabel
 Model: IL12 - Industrie niet gezoneerd - AR incidenteel
 LAmx totaalresultaten voor toetspunten
 Groep: Representatieve bedrijfssituatie

Naam							
Toetspunt	Omschrijving	X	Y	Hoogte	Dag	Avond	Nacht
007_A	Zuidgevel	215991,01	489178,59	1,50	62,75	--	--
007_B	Zuidgevel	215991,01	489178,59	4,50	64,75	--	--
007_C	Zuidgevel	215991,01	489178,59	7,50	64,70	--	--
008_A	Westgevel	215985,89	489178,77	1,50	57,80	--	--
008_B	Westgevel	215985,89	489178,77	4,50	58,42	--	--
008_C	Westgevel	215985,89	489178,77	7,50	58,47	--	--
009_A	Westgevel	215982,42	489184,21	1,50	57,49	--	--
009_B	Westgevel	215982,42	489184,21	4,50	57,75	--	--
009_C	Westgevel	215982,42	489184,21	7,50	57,75	--	--
010_A	Noordgevel	215985,04	489189,83	1,50	49,91	--	--
010_B	Noordgevel	215985,04	489189,83	4,50	52,32	--	--
010_C	Noordgevel	215985,04	489189,83	7,50	52,14	--	--
011_A	Oostgevel	215992,05	489189,95	1,50	63,32	--	--
011_B	Oostgevel	215992,05	489189,95	4,50	64,10	--	--
011_C	Oostgevel	215992,05	489189,95	7,50	64,06	--	--
012_A	Oostgevel	215995,14	489185,10	1,50	60,81	--	--
012_B	Oostgevel	215995,14	489185,10	4,50	64,05	--	--
012_C	Oostgevel	215995,14	489185,10	7,50	63,97	--	--
013_A	Westgevel	215976,47	489147,04	1,50	48,51	--	--
013_B	Westgevel	215976,47	489147,04	4,50	48,49	--	--
014_A	Westgevel	215972,22	489153,71	1,50	51,65	--	--
014_B	Westgevel	215972,22	489153,71	4,50	47,58	--	--
015_A	Westgevel	215968,07	489160,22	1,50	51,80	--	--
015_B	Westgevel	215968,07	489160,22	4,50	49,70	--	--
016_A	Noordgevel	215971,23	489167,01	1,50	54,61	--	--
016_B	Noordgevel	215971,23	489167,01	4,50	57,54	--	--
017_A	Oostgevel	215977,69	489165,94	1,50	61,09	--	--
017_B	Oostgevel	215977,69	489165,94	4,50	61,46	--	--
018_A	Oostgevel	215981,85	489159,42	1,50	61,63	--	--
018_B	Oostgevel	215981,85	489159,42	4,50	62,53	--	--
019_A	Oostgevel	215985,46	489153,75	1,50	61,90	--	--
019_B	Oostgevel	215985,46	489153,75	4,50	64,01	--	--
020_A	Zuidgevel	215983,62	489147,41	1,50	63,12	--	--
020_B	Zuidgevel	215983,62	489147,41	4,50	62,02	--	--
021_A	Zuidgevel	215950,16	489125,18	1,50	51,02	--	--
021_B	Zuidgevel	215950,16	489125,18	4,50	52,31	--	--
021_C	Zuidgevel	215950,16	489125,18	7,50	54,03	--	--
022_A	Westgevel	215945,19	489128,46	1,50	50,37	--	--

Alle getoonde dB-waarden zijn A-gewogen

Rapport: Resultatentabel
 Model: IL12 - Industrie niet gezoneerd - AR incidenteel
 LAmx totaalresultaten voor toetspunten
 Groep: Representatieve bedrijfssituatie

Naam							
Toetspunt	Omschrijving	X	Y	Hoogte	Dag	Avond	Nacht
022_B	Westgevel	215945,19	489128,46	4,50	52,07	--	--
022_C	Westgevel	215945,19	489128,46	7,50	47,13	--	--
023_A	Westgevel	215945,03	489134,19	1,50	49,32	--	--
023_B	Westgevel	215945,03	489134,19	4,50	50,96	--	--
023_C	Westgevel	215945,03	489134,19	7,50	42,30	--	--
024_A	Noordgevel	215951,26	489137,87	1,50	60,14	--	--
024_B	Noordgevel	215951,26	489137,87	4,50	60,50	--	--
024_C	Noordgevel	215951,26	489137,87	7,50	60,73	--	--
025_A	Noordgevel	215956,41	489134,48	1,50	54,18	--	--
025_B	Noordgevel	215956,41	489134,48	4,50	60,76	--	--
025_C	Noordgevel	215956,41	489134,48	7,50	61,05	--	--
026_A	Oostgevel	215955,65	489127,24	1,50	51,15	--	--
026_B	Oostgevel	215955,65	489127,24	4,50	58,77	--	--
026_C	Oostgevel	215955,65	489127,24	7,50	61,14	--	--
027_A	Zuidgevel	215975,49	489203,58	1,50	56,97	--	--
027_B	Zuidgevel	215975,49	489203,58	4,50	58,11	--	--
028_A	Westgevel	215972,14	489209,63	1,50	41,62	--	--
028_B	Westgevel	215972,14	489209,63	4,50	41,57	--	--
029_A	Westgevel	215972,64	489217,11	1,50	45,04	--	--
029_B	Westgevel	215972,64	489217,11	4,50	46,94	--	--
030_A	Westgevel	215975,13	489224,16	1,50	40,72	--	--
030_B	Westgevel	215975,13	489224,16	4,50	43,54	--	--
031_A	Westgevel	215977,56	489231,03	1,50	40,53	--	--
031_B	Westgevel	215977,56	489231,03	4,50	42,66	--	--
032_A	Noordgevel	215983,73	489233,23	1,50	47,04	--	--
032_B	Noordgevel	215983,73	489233,23	4,50	47,66	--	--
033_A	Oostgevel	215988,07	489227,11	1,50	53,75	--	--
033_B	Oostgevel	215988,07	489227,11	4,50	58,82	--	--
034_A	Oostgevel	215985,62	489220,20	1,50	56,09	--	--
034_B	Oostgevel	215985,62	489220,20	4,50	59,63	--	--
035_A	Oostgevel	215983,15	489213,20	1,50	54,97	--	--
035_B	Oostgevel	215983,15	489213,20	4,50	58,13	--	--
036_A	Oostgevel	215982,54	489205,45	1,50	56,55	--	--
036_B	Oostgevel	215982,54	489205,45	4,50	59,38	--	--
037_A	Zuidgevel	215984,26	489234,96	1,50	43,24	--	--
037_B	Zuidgevel	215984,26	489234,96	4,50	44,88	--	--
038_A	Westgevel	215980,97	489240,50	1,50	39,79	--	--
038_B	Westgevel	215980,97	489240,50	4,50	41,16	--	--

Alle getoonde dB-waarden zijn A-gewogen

Rapport: Resultatentabel
 Model: IL12 - Industrie niet gezoneerd - AR incidenteel
 LAmx totaalresultaten voor toetspunten
 Groep: Representatieve bedrijfssituatie

Naam								
Toetspunt	Omschrijving	X	Y	Hoogte	Dag	Avond	Nacht	
039_A	Westgevel	215983,51	489247,72	1,50	35,78	--	--	
039_B	Westgevel	215983,51	489247,72	4,50	38,12	--	--	
040_A	Westgevel	215986,04	489254,88	1,50	35,57	--	--	
040_B	Westgevel	215986,04	489254,88	4,50	38,07	--	--	
041_A	Westgevel	215988,59	489262,12	1,50	39,16	--	--	
041_B	Westgevel	215988,59	489262,12	4,50	41,85	--	--	
042_A	Noordgevel	215994,58	489263,87	1,50	39,39	--	--	
042_B	Noordgevel	215994,58	489263,87	4,50	41,22	--	--	
043_A	Oostgevel	215998,86	489257,59	1,50	50,84	--	--	
043_B	Oostgevel	215998,86	489257,59	4,50	54,95	--	--	
044_A	Oostgevel	215996,54	489251,03	1,50	53,57	--	--	
044_B	Oostgevel	215996,54	489251,03	4,50	55,48	--	--	
045_A	Oostgevel	215994,05	489243,99	1,50	52,63	--	--	
045_B	Oostgevel	215994,05	489243,99	4,50	55,26	--	--	
046_A	Oostgevel	215991,52	489236,85	1,50	52,01	--	--	
046_B	Oostgevel	215991,52	489236,85	4,50	54,52	--	--	
047_A	Oostgevel	215965,98	489173,99	1,50	58,77	--	--	
047_B	Oostgevel	215965,98	489173,99	4,50	59,02	--	--	
047_C	Oostgevel	215965,98	489173,99	7,50	60,75	--	--	
048_A	Zuidgevel	215960,20	489173,20	1,50	48,71	--	--	
048_B	Zuidgevel	215960,20	489173,20	4,50	52,20	--	--	
048_C	Zuidgevel	215960,20	489173,20	7,50	53,26	--	--	
049_A	Zuidgevel	215956,13	489177,80	1,50	45,83	--	--	
049_B	Zuidgevel	215956,13	489177,80	4,50	48,17	--	--	
049_C	Zuidgevel	215956,13	489177,80	7,50	50,44	--	--	
050_A	Westgevel	215958,53	489184,33	1,50	47,98	--	--	
050_B	Westgevel	215958,53	489184,33	4,50	49,46	--	--	
050_C	Westgevel	215958,53	489184,33	7,50	51,02	--	--	
051_A	Noordgevel	215964,36	489185,39	1,50	56,38	--	--	
051_B	Noordgevel	215964,36	489185,39	4,50	57,49	--	--	
051_C	Noordgevel	215964,36	489185,39	7,50	59,20	--	--	
052_A	Noordgevel	215968,53	489180,70	1,50	56,94	--	--	
052_B	Noordgevel	215968,53	489180,70	4,50	59,67	--	--	
052_C	Noordgevel	215968,53	489180,70	7,50	60,15	--	--	
053_A	Oostgevel	215946,70	489188,76	1,50	48,80	--	--	
053_B	Oostgevel	215946,70	489188,76	4,50	50,41	--	--	
053_C	Oostgevel	215946,70	489188,76	7,50	51,97	--	--	
054_A	Zuidgevel	215941,56	489184,09	1,50	50,44	--	--	

Alle getoonde dB-waarden zijn A-gewogen

Rapport: Resultatentabel
 Model: IL12 - Industrie niet gezoneerd - AR incidenteel
 LAmx totaalresultaten voor toetspunten
 Groep: Representatieve bedrijfssituatie

Naam							
Toetspunt	Omschrijving	X	Y	Hoogte	Dag	Avond	Nacht
054_B	Zuidgevel	215941,56	489184,09	4,50	52,04	--	--
054_C	Zuidgevel	215941,56	489184,09	7,50	53,33	--	--
055_A	Zuidgevel	215935,72	489186,15	1,50	50,27	--	--
055_B	Zuidgevel	215935,72	489186,15	4,50	53,40	--	--
055_C	Zuidgevel	215935,72	489186,15	7,50	55,21	--	--
056_A	Westgevel	215934,60	489192,60	1,50	49,89	--	--
056_B	Westgevel	215934,60	489192,60	4,50	48,85	--	--
056_C	Westgevel	215934,60	489192,60	7,50	50,30	--	--
057_A	Noordgevel	215939,39	489196,73	1,50	49,43	--	--
057_B	Noordgevel	215939,39	489196,73	4,50	51,06	--	--
057_C	Noordgevel	215939,39	489196,73	7,50	52,47	--	--
058_A	Noordgevel	215945,42	489194,59	1,50	49,39	--	--
058_B	Noordgevel	215945,42	489194,59	4,50	50,86	--	--
058_C	Noordgevel	215945,42	489194,59	7,50	52,24	--	--
059_A	Oostgevel	215922,96	489196,63	1,50	45,33	--	--
059_B	Oostgevel	215922,96	489196,63	4,50	47,26	--	--
059_C	Oostgevel	215922,96	489196,63	7,50	49,85	--	--
060_A	Zuidgevel	215918,12	489192,38	1,50	46,50	--	--
060_B	Zuidgevel	215918,12	489192,38	4,50	57,24	--	--
060_C	Zuidgevel	215918,12	489192,38	7,50	58,44	--	--
061_A	Zuidgevel	215912,01	489194,54	1,50	49,05	--	--
061_B	Zuidgevel	215912,01	489194,54	4,50	58,02	--	--
061_C	Zuidgevel	215912,01	489194,54	7,50	58,22	--	--
062_A	Westgevel	215911,03	489200,95	1,50	47,02	--	--
062_B	Westgevel	215911,03	489200,95	4,50	46,74	--	--
062_C	Westgevel	215911,03	489200,95	7,50	49,16	--	--
063_A	Noordgevel	215916,06	489204,98	1,50	48,34	--	--
063_B	Noordgevel	215916,06	489204,98	4,50	48,81	--	--
063_C	Noordgevel	215916,06	489204,98	7,50	49,95	--	--
064_A	Noordgevel	215921,79	489202,96	1,50	48,68	--	--
064_B	Noordgevel	215921,79	489202,96	4,50	49,33	--	--
064_C	Noordgevel	215921,79	489202,96	7,50	50,53	--	--
065_A	Oostgevel	215899,65	489205,67	1,50	42,41	--	--
065_B	Oostgevel	215899,65	489205,67	4,50	44,11	--	--
065_C	Oostgevel	215899,65	489205,67	7,50	48,91	--	--
066_A	Zuidgevel	215894,35	489200,76	1,50	52,50	--	--
066_B	Zuidgevel	215894,35	489200,76	4,50	57,76	--	--
066_C	Zuidgevel	215894,35	489200,76	7,50	57,65	--	--

Alle getoonde dB-waarden zijn A-gewogen

Rapport: Resultatentabel
 Model: IL12 - Industrie niet gezoneerd - AR incidenteel
 LAmx totaalresultaten voor toetspunten
 Groep: Representatieve bedrijfssituatie

Naam							
Toetspunt	Omschrijving	X	Y	Hoogte	Dag	Avond	Nacht
067_A	Zuidgevel	215888,55	489202,84	1,50	50,30	--	--
067_B	Zuidgevel	215888,55	489202,84	4,50	58,95	--	--
067_C	Zuidgevel	215888,55	489202,84	7,50	57,45	--	--
068_A	Westgevel	215887,62	489209,75	1,50	48,96	--	--
068_B	Westgevel	215887,62	489209,75	4,50	53,54	--	--
068_C	Westgevel	215887,62	489209,75	7,50	39,35	--	--
069_A	Noordgevel	215892,47	489213,32	1,50	47,15	--	--
069_B	Noordgevel	215892,47	489213,32	4,50	47,42	--	--
069_C	Noordgevel	215892,47	489213,32	7,50	48,42	--	--
070_A	Noordgevel	215898,17	489211,31	1,50	47,23	--	--
070_B	Noordgevel	215898,17	489211,31	4,50	47,35	--	--
070_C	Noordgevel	215898,17	489211,31	7,50	49,94	--	--
071_A	Zuidgevel	215955,23	489222,72	1,50	50,85	--	--
071_B	Zuidgevel	215955,23	489222,72	4,50	51,56	--	--
071_C	Zuidgevel	215955,23	489222,72	7,50	55,87	--	--
072_A	Zuidgevel	215950,80	489219,01	1,50	49,49	--	--
072_B	Zuidgevel	215950,80	489219,01	4,50	50,49	--	--
072_C	Zuidgevel	215950,80	489219,01	7,50	54,59	--	--
073_A	Zuidgevel	215944,99	489221,06	1,50	47,61	--	--
073_B	Zuidgevel	215944,99	489221,06	4,50	48,51	--	--
073_C	Zuidgevel	215944,99	489221,06	7,50	53,55	--	--
074_A	Zuidgevel	215939,81	489222,89	1,50	48,33	--	--
074_B	Zuidgevel	215939,81	489222,89	4,50	48,98	--	--
074_C	Zuidgevel	215939,81	489222,89	7,50	53,19	--	--
075_A	Zuidgevel	215934,45	489224,78	1,50	48,69	--	--
075_B	Zuidgevel	215934,45	489224,78	4,50	50,42	--	--
075_C	Zuidgevel	215934,45	489224,78	7,50	54,16	--	--
076_A	Zuidgevel	215928,73	489226,81	1,50	46,36	--	--
076_B	Zuidgevel	215928,73	489226,81	4,50	50,00	--	--
076_C	Zuidgevel	215928,73	489226,81	7,50	54,30	--	--
077_A	Westgevel	215927,74	489232,53	1,50	47,65	--	--
077_B	Westgevel	215927,74	489232,53	4,50	47,90	--	--
077_C	Westgevel	215927,74	489232,53	7,50	48,88	--	--
078_A	Noordgevel	215932,23	489236,39	1,50	37,97	--	--
078_B	Noordgevel	215932,23	489236,39	4,50	40,12	--	--
078_C	Noordgevel	215932,23	489236,39	7,50	43,74	--	--
079_A	Noordgevel	215937,58	489234,50	1,50	37,94	--	--
079_B	Noordgevel	215937,58	489234,50	4,50	40,38	--	--

Alle getoonde dB-waarden zijn A-gewogen

Rapport: Resultatentabel
 Model: IL12 - Industrie niet gezoneerd - AR incidenteel
 LAmx totaalresultaten voor toetspunten
 Groep: Representatieve bedrijfssituatie

Naam							
Toetspunt	Omschrijving	X	Y	Hoogte	Dag	Avond	Nacht
079_C	Noordgevel	215937,58	489234,50	7,50	43,82	--	--
080_A	Noordgevel	215943,01	489232,58	1,50	37,92	--	--
080_B	Noordgevel	215943,01	489232,58	4,50	40,70	--	--
080_C	Noordgevel	215943,01	489232,58	7,50	44,07	--	--
081_A	Noordgevel	215948,30	489230,71	1,50	39,64	--	--
081_B	Noordgevel	215948,30	489230,71	4,50	41,11	--	--
081_C	Noordgevel	215948,30	489230,71	7,50	44,39	--	--
082_A	Oostgevel	215954,12	489228,65	1,50	41,50	--	--
082_B	Oostgevel	215954,12	489228,65	4,50	44,11	--	--
082_C	Oostgevel	215954,12	489228,65	7,50	47,00	--	--
083_A	Oostgevel	215920,02	489235,33	1,50	38,71	--	--
083_B	Oostgevel	215920,02	489235,33	4,50	38,83	--	--
083_C	Oostgevel	215920,02	489235,33	7,50	44,47	--	--
084_A	Zuidgevel	215914,52	489231,85	1,50	48,17	--	--
084_B	Zuidgevel	215914,52	489231,85	4,50	49,03	--	--
084_C	Zuidgevel	215914,52	489231,85	7,50	54,25	--	--
085_A	Zuidgevel	215909,23	489233,73	1,50	50,32	--	--
085_B	Zuidgevel	215909,23	489233,73	4,50	50,96	--	--
085_C	Zuidgevel	215909,23	489233,73	7,50	54,12	--	--
086_A	Zuidgevel	215904,04	489234,87	1,50	50,01	--	--
086_B	Zuidgevel	215904,04	489234,87	4,50	50,53	--	--
086_C	Zuidgevel	215904,04	489234,87	7,50	54,03	--	--
087_A	Zuidgevel	215898,33	489235,69	1,50	50,20	--	--
087_B	Zuidgevel	215898,33	489235,69	4,50	54,10	--	--
087_C	Zuidgevel	215898,33	489235,69	7,50	53,91	--	--
088_A	Westgevel	215895,79	489239,64	1,50	44,52	--	--
088_B	Westgevel	215895,79	489239,64	4,50	45,14	--	--
088_C	Westgevel	215895,79	489239,64	7,50	39,34	--	--
089_A	Noordgevel	215899,52	489245,78	1,50	37,78	--	--
089_B	Noordgevel	215899,52	489245,78	4,50	44,79	--	--
089_C	Noordgevel	215899,52	489245,78	7,50	45,81	--	--
090_A	Noordgevel	215905,95	489244,88	1,50	38,69	--	--
090_B	Noordgevel	215905,95	489244,88	4,50	45,11	--	--
090_C	Noordgevel	215905,95	489244,88	7,50	46,32	--	--
091_A	Noordgevel	215912,27	489243,41	1,50	38,91	--	--
091_B	Noordgevel	215912,27	489243,41	4,50	45,39	--	--
091_C	Noordgevel	215912,27	489243,41	7,50	46,89	--	--
092_A	Noordgevel	215918,84	489241,12	1,50	38,15	--	--

Alle getoonde dB-waarden zijn A-gewogen

Rapport: Resultatentabel
 Model: IL12 - Industrie niet gezoneerd - AR incidenteel
 LAmx totaalresultaten voor toetspunten
 Groep: Representatieve bedrijfssituatie

Naam							
Toetspunt	Omschrijving	X	Y	Hoogte	Dag	Avond	Nacht
092_B	Noordgevel	215918,84	489241,12	4,50	45,30	--	--
092_C	Noordgevel	215918,84	489241,12	7,50	44,10	--	--
093_A	Oostgevel	215970,08	489264,72	1,50	41,96	--	--
093_B	Oostgevel	215970,08	489264,72	4,50	45,16	--	--
094_A	Zuidgevel	215965,70	489260,91	1,50	46,63	--	--
094_B	Zuidgevel	215965,70	489260,91	4,50	47,69	--	--
095_A	Zuidgevel	215960,14	489262,88	1,50	47,89	--	--
095_B	Zuidgevel	215960,14	489262,88	4,50	49,07	--	--
096_A	Zuidgevel	215954,49	489264,88	1,50	43,50	--	--
096_B	Zuidgevel	215954,49	489264,88	4,50	44,54	--	--
097_A	Zuidgevel	215949,23	489266,74	1,50	44,02	--	--
097_B	Zuidgevel	215949,23	489266,74	4,50	44,98	--	--
098_A	Zuidgevel	215943,69	489268,70	1,50	44,92	--	--
098_B	Zuidgevel	215943,69	489268,70	4,50	46,12	--	--
099_A	Westgevel	215942,59	489274,54	1,50	34,00	--	--
099_B	Westgevel	215942,59	489274,54	4,50	44,87	--	--
100_A	Noordgevel	215947,20	489278,27	1,50	36,62	--	--
100_B	Noordgevel	215947,20	489278,27	4,50	34,09	--	--
101_A	Noordgevel	215952,52	489276,39	1,50	38,91	--	--
101_B	Noordgevel	215952,52	489276,39	4,50	34,20	--	--
102_A	Noordgevel	215957,96	489274,47	1,50	34,39	--	--
102_B	Noordgevel	215957,96	489274,47	4,50	34,33	--	--
103_A	Noordgevel	215963,02	489272,68	1,50	36,32	--	--
103_B	Noordgevel	215963,02	489272,68	4,50	34,80	--	--
104_A	Noordgevel	215968,87	489270,61	1,50	35,20	--	--
104_B	Noordgevel	215968,87	489270,61	4,50	37,28	--	--
105_A	Zuidgevel	215926,14	489273,31	1,50	43,91	--	--
105_B	Zuidgevel	215926,14	489273,31	4,50	53,77	--	--
106_A	Westgevel	215922,51	489277,79	1,50	39,16	--	--
106_B	Westgevel	215922,51	489277,79	4,50	42,87	--	--
107_A	Westgevel	215924,39	489283,10	1,50	38,97	--	--
107_B	Westgevel	215924,39	489283,10	4,50	43,43	--	--
108_A	Westgevel	215926,34	489288,59	1,50	38,85	--	--
108_B	Westgevel	215926,34	489288,59	4,50	43,33	--	--
109_A	Westgevel	215928,30	489294,12	1,50	39,68	--	--
109_B	Westgevel	215928,30	489294,12	4,50	43,23	--	--
110_A	Westgevel	215930,22	489299,55	1,50	37,18	--	--
110_B	Westgevel	215930,22	489299,55	4,50	41,73	--	--

Alle getoonde dB-waarden zijn A-gewogen

Rapport: Resultatentabel
 Model: IL12 - Industrie niet gezoneerd - AR incidenteel
 LAmx totaalresultaten voor toetspunten
 Groep: Representatieve bedrijfssituatie

Naam							
Toetspunt	Omschrijving	X	Y	Hoogte	Dag	Avond	Nacht
111_A	Westgevel	215932,09	489304,83	1,50	41,21	--	--
111_B	Westgevel	215932,09	489304,83	4,50	41,94	--	--
112_A	Westgevel	215934,00	489310,20	1,50	42,00	--	--
112_B	Westgevel	215934,00	489310,20	4,50	43,35	--	--
113_A	Noordgevel	215939,96	489311,47	1,50	42,06	--	--
113_B	Noordgevel	215939,96	489311,47	4,50	42,90	--	--
114_A	Oostgevel	215943,55	489306,65	1,50	42,56	--	--
114_B	Oostgevel	215943,55	489306,65	4,50	45,47	--	--
115_A	Oostgevel	215941,61	489301,17	1,50	37,55	--	--
115_B	Oostgevel	215941,61	489301,17	4,50	44,30	--	--
116_A	Oostgevel	215939,74	489295,87	1,50	38,55	--	--
116_B	Oostgevel	215939,74	489295,87	4,50	45,09	--	--
117_A	Oostgevel	215937,79	489290,37	1,50	36,51	--	--
117_B	Oostgevel	215937,79	489290,37	4,50	40,39	--	--
118_A	Oostgevel	215935,91	489285,06	1,50	34,91	--	--
118_B	Oostgevel	215935,91	489285,06	4,50	36,22	--	--
119_A	Oostgevel	215933,97	489279,58	1,50	36,42	--	--
119_B	Oostgevel	215933,97	489279,58	4,50	41,53	--	--
120_A	Oostgevel	215932,16	489274,46	1,50	44,16	--	--
120_B	Oostgevel	215932,16	489274,46	4,50	49,13	--	--
121_A	Zuidgevel	215889,54	489271,67	1,50	41,30	--	--
121_B	Zuidgevel	215889,54	489271,67	4,50	43,24	--	--
122_A	Zuidgevel	215886,20	489275,53	1,50	35,88	--	--
122_B	Zuidgevel	215886,20	489275,53	4,50	38,36	--	--
123_A	Westgevel	215888,13	489280,98	1,50	34,91	--	--
123_B	Westgevel	215888,13	489280,98	4,50	36,22	--	--
124_A	Westgevel	215889,79	489285,65	1,50	32,68	--	--
124_B	Westgevel	215889,79	489285,65	4,50	37,49	--	--
125_A	Westgevel	215891,49	489290,44	1,50	32,61	--	--
125_B	Westgevel	215891,49	489290,44	4,50	37,39	--	--
126_A	Westgevel	215892,97	489294,61	1,50	33,15	--	--
126_B	Westgevel	215892,97	489294,61	4,50	37,71	--	--
127_A	Noordgevel	215898,07	489295,90	1,50	38,79	--	--
127_B	Noordgevel	215898,07	489295,90	4,50	39,34	--	--
128_A	Oostgevel	215901,73	489291,87	1,50	47,73	--	--
128_B	Oostgevel	215901,73	489291,87	4,50	52,90	--	--
129_A	Oostgevel	215900,02	489287,05	1,50	47,70	--	--
129_B	Oostgevel	215900,02	489287,05	4,50	52,95	--	--

Alle getoonde dB-waarden zijn A-gewogen

Rapport: Resultatentabel
 Model: IL12 - Industrie niet gezoneerd - AR incidenteel
 LAmx totaalresultaten voor toetspunten
 Groep: Representatieve bedrijfssituatie

Naam							
Toetspunt	Omschrijving	X	Y	Hoogte	Dag	Avond	Nacht
130_A	Oostgevel	215898,41	489282,48	1,50	47,85	--	--
130_B	Oostgevel	215898,41	489282,48	4,50	53,01	--	--
131_A	Oostgevel	215896,69	489277,63	1,50	47,44	--	--
131_B	Oostgevel	215896,69	489277,63	4,50	52,82	--	--
132_A	Oostgevel	215894,99	489272,84	1,50	44,42	--	--
132_B	Oostgevel	215894,99	489272,84	4,50	46,56	--	--
133_A	Zuidgevel	215863,84	489280,76	1,50	40,75	--	--
133_B	Zuidgevel	215863,84	489280,76	4,50	43,39	--	--
134_A	Zuidgevel	215860,94	489285,09	1,50	32,05	--	--
134_B	Zuidgevel	215860,94	489285,09	4,50	32,00	--	--
135_A	Westgevel	215862,53	489289,59	1,50	31,90	--	--
135_B	Westgevel	215862,53	489289,59	4,50	31,92	--	--
136_A	Westgevel	215864,31	489294,63	1,50	31,85	--	--
136_B	Westgevel	215864,31	489294,63	4,50	31,87	--	--
137_A	Westgevel	215865,97	489299,33	1,50	31,80	--	--
137_B	Westgevel	215865,97	489299,33	4,50	31,82	--	--
138_A	Westgevel	215867,65	489304,08	1,50	32,77	--	--
138_B	Westgevel	215867,65	489304,08	4,50	33,88	--	--
139_A	Noordgevel	215872,53	489304,95	1,50	37,59	--	--
139_B	Noordgevel	215872,53	489304,95	4,50	39,16	--	--
140_A	Oostgevel	215876,29	489300,92	1,50	36,77	--	--
140_B	Oostgevel	215876,29	489300,92	4,50	43,38	--	--
141_A	Oostgevel	215874,51	489295,89	1,50	36,88	--	--
141_B	Oostgevel	215874,51	489295,89	4,50	43,60	--	--
142_A	Oostgevel	215872,88	489291,27	1,50	35,38	--	--
142_B	Oostgevel	215872,88	489291,27	4,50	41,15	--	--
143_A	Oostgevel	215871,16	489286,41	1,50	38,01	--	--
143_B	Oostgevel	215871,16	489286,41	4,50	41,96	--	--
144_A	Oostgevel	215869,52	489281,78	1,50	35,46	--	--
144_B	Oostgevel	215869,52	489281,78	4,50	42,95	--	--
145_A	Zuidgevel	215898,41	489314,95	1,50	36,51	--	--
145_B	Zuidgevel	215898,41	489314,95	4,50	42,02	--	--
145_C	Zuidgevel	215898,41	489314,95	7,50	52,01	--	--
145_D	Zuidgevel	215898,41	489314,95	10,50	52,24	--	--
146_A	Zuidgevel	215891,61	489317,43	1,50	37,08	--	--
146_B	Zuidgevel	215891,61	489317,43	4,50	44,02	--	--
146_C	Zuidgevel	215891,61	489317,43	7,50	51,97	--	--
146_D	Zuidgevel	215891,61	489317,43	10,50	52,07	--	--

Alle getoonde dB-waarden zijn A-gewogen

Rapport: Resultatentabel
 Model: IL12 - Industrie niet gezoneerd - AR incidenteel
 LAmx totaalresultaten voor toetspunten
 Groep: Representatieve bedrijfssituatie

Naam							
Toetspunt	Omschrijving	X	Y	Hoogte	Dag	Avond	Nacht
147_A	Zuidgevel	215884,12	489320,16	1,50	38,53	--	--
147_B	Zuidgevel	215884,12	489320,16	4,50	48,23	--	--
147_C	Zuidgevel	215884,12	489320,16	7,50	51,96	--	--
147_D	Zuidgevel	215884,12	489320,16	10,50	51,90	--	--
148_A	Zuidgevel	215876,84	489322,81	1,50	42,30	--	--
148_B	Zuidgevel	215876,84	489322,81	4,50	51,53	--	--
148_C	Zuidgevel	215876,84	489322,81	7,50	51,92	--	--
148_D	Zuidgevel	215876,84	489322,81	10,50	51,78	--	--
149_A	Noordgevel	215874,92	489328,89	1,50	31,47	--	--
149_B	Noordgevel	215874,92	489328,89	4,50	31,40	--	--
149_C	Noordgevel	215874,92	489328,89	7,50	31,96	--	--
149_D	Noordgevel	215874,92	489328,89	10,50	33,18	--	--
150_B	Noordgevel	215878,17	489338,06	4,50	31,39	--	--
150_C	Noordgevel	215878,17	489338,06	7,50	31,54	--	--
150_D	Noordgevel	215878,17	489338,06	10,50	32,41	--	--
151_B	Westgevel	215880,61	489345,04	4,50	31,35	--	--
151_C	Westgevel	215880,61	489345,04	7,50	31,46	--	--
151_D	Westgevel	215880,61	489345,04	10,50	32,29	--	--
152_B	Westgevel	215885,45	489354,14	4,50	31,21	--	--
152_C	Westgevel	215885,45	489354,14	7,50	31,33	--	--
152_D	Westgevel	215885,45	489354,14	10,50	31,46	--	--
152_E	Westgevel	215885,45	489354,14	13,50	32,67	--	--
153_B	Westgevel	215890,94	489359,72	4,50	31,15	--	--
153_C	Westgevel	215890,94	489359,72	7,50	31,12	--	--
153_D	Westgevel	215890,94	489359,72	10,50	31,53	--	--
153_E	Westgevel	215890,94	489359,72	13,50	32,81	--	--
154_B	Noordoostgevel	215895,83	489360,62	4,50	43,94	--	--
154_C	Noordoostgevel	215895,83	489360,62	7,50	43,90	--	--
154_D	Noordoostgevel	215895,83	489360,62	10,50	44,50	--	--
154_E	Noordoostgevel	215895,83	489360,62	13,50	45,08	--	--
155_B	Noordoostgevel	215899,55	489356,96	4,50	44,13	--	--
155_C	Noordoostgevel	215899,55	489356,96	7,50	44,10	--	--
155_D	Noordoostgevel	215899,55	489356,96	10,50	44,89	--	--
155_E	Noordoostgevel	215899,55	489356,96	13,50	45,33	--	--
156_B	Zuidoostgevel	215897,50	489349,12	4,50	45,31	--	--
156_C	Zuidoostgevel	215897,50	489349,12	7,50	48,66	--	--
156_D	Zuidoostgevel	215897,50	489349,12	10,50	51,47	--	--
156_E	Zuidoostgevel	215897,50	489349,12	13,50	51,80	--	--

Alle getoonde dB-waarden zijn A-gewogen

Rapport: Resultatentabel
 Model: IL12 - Industrie niet gezoneerd - AR incidenteel
 LAmx totaalresultaten voor toetspunten
 Groep: Representatieve bedrijfssituatie

Naam							
Toetspunt	Omschrijving	X	Y	Hoogte	Dag	Avond	Nacht
157_B	Zuidwestgevel	215894,84	489346,51	4,50	44,61	--	--
157_C	Zuidwestgevel	215894,84	489346,51	7,50	50,80	--	--
157_D	Zuidwestgevel	215894,84	489346,51	10,50	51,65	--	--
157_E	Zuidwestgevel	215894,84	489346,51	13,50	51,79	--	--
158_B	Oostgevel	215891,85	489341,48	4,50	43,41	--	--
158_C	Oostgevel	215891,85	489341,48	7,50	51,83	--	--
158_D	Oostgevel	215891,85	489341,48	10,50	51,73	--	--
159_B	Oostgevel	215889,43	489334,62	4,50	31,85	--	--
159_C	Oostgevel	215889,43	489334,62	7,50	33,05	--	--
159_D	Oostgevel	215889,43	489334,62	10,50	39,89	--	--
160_A	Noordgevel	215889,67	489330,27	1,50	31,78	--	--
160_B	Noordgevel	215889,67	489330,27	4,50	31,77	--	--
160_C	Noordgevel	215889,67	489330,27	7,50	31,81	--	--
160_D	Noordgevel	215889,67	489330,27	10,50	32,56	--	--
161_A	Noordgevel	215895,04	489328,40	1,50	31,92	--	--
161_B	Noordgevel	215895,04	489328,40	4,50	31,91	--	--
161_C	Noordgevel	215895,04	489328,40	7,50	31,93	--	--
161_D	Noordgevel	215895,04	489328,40	10,50	32,59	--	--
162_A	Noordgevel	215902,30	489325,84	1,50	32,10	--	--
162_B	Noordgevel	215902,30	489325,84	4,50	32,09	--	--
162_C	Noordgevel	215902,30	489325,84	7,50	32,09	--	--
162_D	Noordgevel	215902,30	489325,84	10,50	32,70	--	--
163_A	Oostgevel	215904,67	489318,76	1,50	36,07	--	--
163_B	Oostgevel	215904,67	489318,76	4,50	40,90	--	--
163_C	Oostgevel	215904,67	489318,76	7,50	52,09	--	--
163_D	Oostgevel	215904,67	489318,76	10,50	52,32	--	--
164_E	Zuidgevel	215887,56	489346,81	13,50	51,66	--	--

Alle getoonde dB-waarden zijn A-gewogen

Rapport: Resultatentabel
Model: IL12 - Industrie niet gezoneerd - AR incidenteel
LAmx totaalresultaten voor toetspunten
Groep: Afwijkende bedrijfssituatie

Naam							
Toetspunt	Omschrijving	X	Y	Hoogte	Dag	Avond	Nacht
007_A	Zuidgevel	215991,01	489178,59	1,50	62,73	62,73	62,73
007_B	Zuidgevel	215991,01	489178,59	4,50	64,75	64,75	64,75
007_C	Zuidgevel	215991,01	489178,59	7,50	64,69	64,69	64,69
008_A	Westgevel	215985,89	489178,77	1,50	55,97	55,97	55,97
008_B	Westgevel	215985,89	489178,77	4,50	58,41	58,41	58,41
008_C	Westgevel	215985,89	489178,77	7,50	58,47	58,47	58,47
009_A	Westgevel	215982,42	489184,21	1,50	55,05	55,05	55,05
009_B	Westgevel	215982,42	489184,21	4,50	57,75	57,75	57,75
009_C	Westgevel	215982,42	489184,21	7,50	57,75	57,75	57,75
010_A	Noordgevel	215985,04	489189,83	1,50	49,89	49,89	49,89
010_B	Noordgevel	215985,04	489189,83	4,50	52,30	52,30	52,30
010_C	Noordgevel	215985,04	489189,83	7,50	52,13	52,13	52,13
011_A	Oostgevel	215992,05	489189,95	1,50	63,32	63,32	63,32
011_B	Oostgevel	215992,05	489189,95	4,50	64,10	64,10	64,10
011_C	Oostgevel	215992,05	489189,95	7,50	64,05	64,05	64,05
012_A	Oostgevel	215995,14	489185,10	1,50	60,81	60,81	60,81
012_B	Oostgevel	215995,14	489185,10	4,50	64,04	64,04	64,04
012_C	Oostgevel	215995,14	489185,10	7,50	63,97	63,97	63,97
013_A	Westgevel	215976,47	489147,04	1,50	48,51	48,51	48,51
013_B	Westgevel	215976,47	489147,04	4,50	42,27	42,27	42,27
014_A	Westgevel	215972,22	489153,71	1,50	51,65	51,65	51,65
014_B	Westgevel	215972,22	489153,71	4,50	43,38	43,38	43,38
015_A	Westgevel	215968,07	489160,22	1,50	47,73	47,73	47,73
015_B	Westgevel	215968,07	489160,22	4,50	43,58	43,58	43,58
016_A	Noordgevel	215971,23	489167,01	1,50	54,60	54,60	54,60
016_B	Noordgevel	215971,23	489167,01	4,50	57,54	57,54	57,54
017_A	Oostgevel	215977,69	489165,94	1,50	58,66	58,66	58,66
017_B	Oostgevel	215977,69	489165,94	4,50	61,45	61,45	61,45
018_A	Oostgevel	215981,85	489159,42	1,50	59,74	59,74	59,74
018_B	Oostgevel	215981,85	489159,42	4,50	62,52	62,52	62,52
019_A	Oostgevel	215985,46	489153,75	1,50	61,59	61,59	61,59
019_B	Oostgevel	215985,46	489153,75	4,50	64,01	64,01	64,01
020_A	Zuidgevel	215983,62	489147,41	1,50	59,40	59,40	59,40
020_B	Zuidgevel	215983,62	489147,41	4,50	62,01	62,01	62,01
021_A	Zuidgevel	215950,16	489125,18	1,50	38,47	38,47	38,47
021_B	Zuidgevel	215950,16	489125,18	4,50	46,24	46,24	46,24
021_C	Zuidgevel	215950,16	489125,18	7,50	38,74	38,74	38,74
022_A	Westgevel	215945,19	489128,46	1,50	33,55	33,55	33,55

Alle getoonde dB-waarden zijn A-gewogen

Rapport: Resultatentabel
Model: IL12 - Industrie niet gezoneerd - AR incidenteel
LAmx totaalresultaten voor toetspunten
Groep: Afwijkende bedrijfssituatie

Naam							
Toetspunt	Omschrijving	X	Y	Hoogte	Dag	Avond	Nacht
022_B	Westgevel	215945,19	489128,46	4,50	35,06	35,06	35,06
022_C	Westgevel	215945,19	489128,46	7,50	37,73	37,73	37,73
023_A	Westgevel	215945,03	489134,19	1,50	33,26	33,26	33,26
023_B	Westgevel	215945,03	489134,19	4,50	35,17	35,17	35,17
023_C	Westgevel	215945,03	489134,19	7,50	38,52	38,52	38,52
024_A	Noordgevel	215951,26	489137,87	1,50	47,41	47,41	47,41
024_B	Noordgevel	215951,26	489137,87	4,50	49,85	49,85	49,85
024_C	Noordgevel	215951,26	489137,87	7,50	55,24	55,24	55,24
025_A	Noordgevel	215956,41	489134,48	1,50	51,43	51,43	51,43
025_B	Noordgevel	215956,41	489134,48	4,50	51,89	51,89	51,89
025_C	Noordgevel	215956,41	489134,48	7,50	57,28	57,28	57,28
026_A	Oostgevel	215955,65	489127,24	1,50	42,08	42,08	42,08
026_B	Oostgevel	215955,65	489127,24	4,50	56,41	56,41	56,41
026_C	Oostgevel	215955,65	489127,24	7,50	56,95	56,95	56,95
027_A	Zuidgevel	215975,49	489203,58	1,50	54,16	54,16	54,16
027_B	Zuidgevel	215975,49	489203,58	4,50	58,10	58,10	58,10
028_A	Westgevel	215972,14	489209,63	1,50	41,64	41,64	41,64
028_B	Westgevel	215972,14	489209,63	4,50	40,56	40,56	40,56
029_A	Westgevel	215972,64	489217,11	1,50	44,75	44,75	44,75
029_B	Westgevel	215972,64	489217,11	4,50	46,91	46,91	46,91
030_A	Westgevel	215975,13	489224,16	1,50	39,49	39,49	39,49
030_B	Westgevel	215975,13	489224,16	4,50	43,06	43,06	43,06
031_A	Westgevel	215977,56	489231,03	1,50	38,53	38,53	38,53
031_B	Westgevel	215977,56	489231,03	4,50	40,99	40,99	40,99
032_A	Noordgevel	215983,73	489233,23	1,50	45,18	45,18	45,18
032_B	Noordgevel	215983,73	489233,23	4,50	47,67	47,67	47,67
033_A	Oostgevel	215988,07	489227,11	1,50	51,83	51,83	51,83
033_B	Oostgevel	215988,07	489227,11	4,50	58,81	58,81	58,81
034_A	Oostgevel	215985,62	489220,20	1,50	55,49	55,49	55,49
034_B	Oostgevel	215985,62	489220,20	4,50	59,63	59,63	59,63
035_A	Oostgevel	215983,15	489213,20	1,50	54,97	54,97	54,97
035_B	Oostgevel	215983,15	489213,20	4,50	58,12	58,12	58,12
036_A	Oostgevel	215982,54	489205,45	1,50	56,49	56,49	56,49
036_B	Oostgevel	215982,54	489205,45	4,50	59,37	59,37	59,37
037_A	Zuidgevel	215984,26	489234,96	1,50	42,37	42,37	42,37
037_B	Zuidgevel	215984,26	489234,96	4,50	44,43	44,43	44,43
038_A	Westgevel	215980,97	489240,50	1,50	35,75	35,75	35,75
038_B	Westgevel	215980,97	489240,50	4,50	37,34	37,34	37,34

Alle getoonde dB-waarden zijn A-gewogen

Rapport: Resultatentabel
Model: IL12 - Industrie niet gezoneerd - AR incidenteel
LAmx totaalresultaten voor toetspunten
Groep: Afwijkende bedrijfssituatie

Naam							
Toetspunt	Omschrijving	X	Y	Hoogte	Dag	Avond	Nacht
039_A	Westgevel	215983,51	489247,72	1,50	35,15	35,15	35,15
039_B	Westgevel	215983,51	489247,72	4,50	36,51	36,51	36,51
040_A	Westgevel	215986,04	489254,88	1,50	34,85	34,85	34,85
040_B	Westgevel	215986,04	489254,88	4,50	36,56	36,56	36,56
041_A	Westgevel	215988,59	489262,12	1,50	37,60	37,60	37,60
041_B	Westgevel	215988,59	489262,12	4,50	41,57	41,57	41,57
042_A	Noordgevel	215994,58	489263,87	1,50	37,75	37,75	37,75
042_B	Noordgevel	215994,58	489263,87	4,50	39,28	39,28	39,28
043_A	Oostgevel	215998,86	489257,59	1,50	50,84	50,84	50,84
043_B	Oostgevel	215998,86	489257,59	4,50	54,94	54,94	54,94
044_A	Oostgevel	215996,54	489251,03	1,50	53,57	53,57	53,57
044_B	Oostgevel	215996,54	489251,03	4,50	55,48	55,48	55,48
045_A	Oostgevel	215994,05	489243,99	1,50	52,63	52,63	52,63
045_B	Oostgevel	215994,05	489243,99	4,50	55,26	55,26	55,26
046_A	Oostgevel	215991,52	489236,85	1,50	50,63	50,63	50,63
046_B	Oostgevel	215991,52	489236,85	4,50	54,51	54,51	54,51
047_A	Oostgevel	215965,98	489173,99	1,50	58,77	58,77	58,77
047_B	Oostgevel	215965,98	489173,99	4,50	59,01	59,01	59,01
047_C	Oostgevel	215965,98	489173,99	7,50	59,62	59,62	59,62
048_A	Zuidgevel	215960,20	489173,20	1,50	48,53	48,53	48,53
048_B	Zuidgevel	215960,20	489173,20	4,50	52,19	52,19	52,19
048_C	Zuidgevel	215960,20	489173,20	7,50	53,26	53,26	53,26
049_A	Zuidgevel	215956,13	489177,80	1,50	45,99	45,99	45,99
049_B	Zuidgevel	215956,13	489177,80	4,50	48,30	48,30	48,30
049_C	Zuidgevel	215956,13	489177,80	7,50	50,44	50,44	50,44
050_A	Westgevel	215958,53	489184,33	1,50	47,98	47,98	47,98
050_B	Westgevel	215958,53	489184,33	4,50	49,46	49,46	49,46
050_C	Westgevel	215958,53	489184,33	7,50	51,02	51,02	51,02
051_A	Noordgevel	215964,36	489185,39	1,50	47,06	47,06	47,06
051_B	Noordgevel	215964,36	489185,39	4,50	54,08	54,08	54,08
051_C	Noordgevel	215964,36	489185,39	7,50	55,41	55,41	55,41
052_A	Noordgevel	215968,53	489180,70	1,50	56,94	56,94	56,94
052_B	Noordgevel	215968,53	489180,70	4,50	59,65	59,65	59,65
052_C	Noordgevel	215968,53	489180,70	7,50	60,14	60,14	60,14
053_A	Oostgevel	215946,70	489188,76	1,50	48,80	48,80	48,80
053_B	Oostgevel	215946,70	489188,76	4,50	50,41	50,41	50,41
053_C	Oostgevel	215946,70	489188,76	7,50	51,97	51,97	51,97
054_A	Zuidgevel	215941,56	489184,09	1,50	37,16	37,16	37,16

Alle getoonde dB-waarden zijn A-gewogen

Rapport: Resultatentabel
Model: IL12 - Industrie niet gezoneerd - AR incidenteel
LAmx totaalresultaten voor toetspunten
Groep: Afwijkende bedrijfssituatie

Naam							
Toetspunt	Omschrijving	X	Y	Hoogte	Dag	Avond	Nacht
054_B	Zuidgevel	215941,56	489184,09	4,50	38,21	38,21	38,21
054_C	Zuidgevel	215941,56	489184,09	7,50	40,40	40,40	40,40
055_A	Zuidgevel	215935,72	489186,15	1,50	36,86	36,86	36,86
055_B	Zuidgevel	215935,72	489186,15	4,50	37,14	37,14	37,14
055_C	Zuidgevel	215935,72	489186,15	7,50	39,58	39,58	39,58
056_A	Westgevel	215934,60	489192,60	1,50	47,17	47,17	47,17
056_B	Westgevel	215934,60	489192,60	4,50	47,96	47,96	47,96
056_C	Westgevel	215934,60	489192,60	7,50	49,29	49,29	49,29
057_A	Noordgevel	215939,39	489196,73	1,50	49,43	49,43	49,43
057_B	Noordgevel	215939,39	489196,73	4,50	51,06	51,06	51,06
057_C	Noordgevel	215939,39	489196,73	7,50	52,47	52,47	52,47
058_A	Noordgevel	215945,42	489194,59	1,50	49,39	49,39	49,39
058_B	Noordgevel	215945,42	489194,59	4,50	50,86	50,86	50,86
058_C	Noordgevel	215945,42	489194,59	7,50	52,24	52,24	52,24
059_A	Oostgevel	215922,96	489196,63	1,50	42,18	42,18	42,18
059_B	Oostgevel	215922,96	489196,63	4,50	42,30	42,30	42,30
059_C	Oostgevel	215922,96	489196,63	7,50	44,27	44,27	44,27
060_A	Zuidgevel	215918,12	489192,38	1,50	34,42	34,42	34,42
060_B	Zuidgevel	215918,12	489192,38	4,50	35,72	35,72	35,72
060_C	Zuidgevel	215918,12	489192,38	7,50	37,79	37,79	37,79
061_A	Zuidgevel	215912,01	489194,54	1,50	31,86	31,86	31,86
061_B	Zuidgevel	215912,01	489194,54	4,50	34,52	34,52	34,52
061_C	Zuidgevel	215912,01	489194,54	7,50	38,24	38,24	38,24
062_A	Westgevel	215911,03	489200,95	1,50	45,81	45,81	45,81
062_B	Westgevel	215911,03	489200,95	4,50	46,08	46,08	46,08
062_C	Westgevel	215911,03	489200,95	7,50	47,18	47,18	47,18
063_A	Noordgevel	215916,06	489204,98	1,50	48,34	48,34	48,34
063_B	Noordgevel	215916,06	489204,98	4,50	48,81	48,81	48,81
063_C	Noordgevel	215916,06	489204,98	7,50	49,95	49,95	49,95
064_A	Noordgevel	215921,79	489202,96	1,50	48,68	48,68	48,68
064_B	Noordgevel	215921,79	489202,96	4,50	49,33	49,33	49,33
064_C	Noordgevel	215921,79	489202,96	7,50	50,52	50,52	50,52
065_A	Oostgevel	215899,65	489205,67	1,50	39,21	39,21	39,21
065_B	Oostgevel	215899,65	489205,67	4,50	39,08	39,08	39,08
065_C	Oostgevel	215899,65	489205,67	7,50	41,14	41,14	41,14
066_A	Zuidgevel	215894,35	489200,76	1,50	37,55	37,55	37,55
066_B	Zuidgevel	215894,35	489200,76	4,50	37,22	37,22	37,22
066_C	Zuidgevel	215894,35	489200,76	7,50	37,92	37,92	37,92

Alle getoonde dB-waarden zijn A-gewogen

Rapport: Resultatentabel
Model: IL12 - Industrie niet gezoneerd - AR incidenteel
LAmx totaalresultaten voor toetspunten
Groep: Afwijkende bedrijfssituatie

Naam							
Toetspunt	Omschrijving	X	Y	Hoogte	Dag	Avond	Nacht
067_A	Zuidgevel	215888,55	489202,84	1,50	33,51	33,51	33,51
067_B	Zuidgevel	215888,55	489202,84	4,50	35,93	35,93	35,93
067_C	Zuidgevel	215888,55	489202,84	7,50	37,06	37,06	37,06
068_A	Westgevel	215887,62	489209,75	1,50	33,57	33,57	33,57
068_B	Westgevel	215887,62	489209,75	4,50	34,07	34,07	34,07
068_C	Westgevel	215887,62	489209,75	7,50	29,65	29,65	29,65
069_A	Noordgevel	215892,47	489213,32	1,50	47,15	47,15	47,15
069_B	Noordgevel	215892,47	489213,32	4,50	47,42	47,42	47,42
069_C	Noordgevel	215892,47	489213,32	7,50	48,42	48,42	48,42
070_A	Noordgevel	215898,17	489211,31	1,50	47,23	47,23	47,23
070_B	Noordgevel	215898,17	489211,31	4,50	47,35	47,35	47,35
070_C	Noordgevel	215898,17	489211,31	7,50	48,34	48,34	48,34
071_A	Zuidgevel	215955,23	489222,72	1,50	42,72	42,72	42,72
071_B	Zuidgevel	215955,23	489222,72	4,50	44,58	44,58	44,58
071_C	Zuidgevel	215955,23	489222,72	7,50	55,05	55,05	55,05
072_A	Zuidgevel	215950,80	489219,01	1,50	46,23	46,23	46,23
072_B	Zuidgevel	215950,80	489219,01	4,50	48,16	48,16	48,16
072_C	Zuidgevel	215950,80	489219,01	7,50	54,59	54,59	54,59
073_A	Zuidgevel	215944,99	489221,06	1,50	46,12	46,12	46,12
073_B	Zuidgevel	215944,99	489221,06	4,50	47,28	47,28	47,28
073_C	Zuidgevel	215944,99	489221,06	7,50	53,55	53,55	53,55
074_A	Zuidgevel	215939,81	489222,89	1,50	44,33	44,33	44,33
074_B	Zuidgevel	215939,81	489222,89	4,50	45,57	45,57	45,57
074_C	Zuidgevel	215939,81	489222,89	7,50	52,89	52,89	52,89
075_A	Zuidgevel	215934,45	489224,78	1,50	45,06	45,06	45,06
075_B	Zuidgevel	215934,45	489224,78	4,50	46,19	46,19	46,19
075_C	Zuidgevel	215934,45	489224,78	7,50	52,32	52,32	52,32
076_A	Zuidgevel	215928,73	489226,81	1,50	45,68	45,68	45,68
076_B	Zuidgevel	215928,73	489226,81	4,50	46,70	46,70	46,70
076_C	Zuidgevel	215928,73	489226,81	7,50	51,65	51,65	51,65
077_A	Westgevel	215927,74	489232,53	1,50	35,85	35,85	35,85
077_B	Westgevel	215927,74	489232,53	4,50	36,16	36,16	36,16
077_C	Westgevel	215927,74	489232,53	7,50	40,52	40,52	40,52
078_A	Noordgevel	215932,23	489236,39	1,50	37,09	37,09	37,09
078_B	Noordgevel	215932,23	489236,39	4,50	40,00	40,00	40,00
078_C	Noordgevel	215932,23	489236,39	7,50	43,72	43,72	43,72
079_A	Noordgevel	215937,58	489234,50	1,50	37,35	37,35	37,35
079_B	Noordgevel	215937,58	489234,50	4,50	40,21	40,21	40,21

Alle getoonde dB-waarden zijn A-gewogen

Rapport: Resultatentabel
Model: IL12 - Industrie niet gezoneerd - AR incidenteel
LAmx totaalresultaten voor toetspunten
Groep: Afwijkende bedrijfssituatie

Naam							
Toetspunt	Omschrijving	X	Y	Hoogte	Dag	Avond	Nacht
079_C	Noordgevel	215937,58	489234,50	7,50	43,79	43,79	43,79
080_A	Noordgevel	215943,01	489232,58	1,50	37,18	37,18	37,18
080_B	Noordgevel	215943,01	489232,58	4,50	40,51	40,51	40,51
080_C	Noordgevel	215943,01	489232,58	7,50	43,90	43,90	43,90
081_A	Noordgevel	215948,30	489230,71	1,50	39,08	39,08	39,08
081_B	Noordgevel	215948,30	489230,71	4,50	40,96	40,96	40,96
081_C	Noordgevel	215948,30	489230,71	7,50	44,14	44,14	44,14
082_A	Oostgevel	215954,12	489228,65	1,50	39,36	39,36	39,36
082_B	Oostgevel	215954,12	489228,65	4,50	41,12	41,12	41,12
082_C	Oostgevel	215954,12	489228,65	7,50	47,00	47,00	47,00
083_A	Oostgevel	215920,02	489235,33	1,50	32,41	32,41	32,41
083_B	Oostgevel	215920,02	489235,33	4,50	33,49	33,49	33,49
083_C	Oostgevel	215920,02	489235,33	7,50	38,93	38,93	38,93
084_A	Zuidgevel	215914,52	489231,85	1,50	48,17	48,17	48,17
084_B	Zuidgevel	215914,52	489231,85	4,50	49,03	49,03	49,03
084_C	Zuidgevel	215914,52	489231,85	7,50	50,18	50,18	50,18
085_A	Zuidgevel	215909,23	489233,73	1,50	50,32	50,32	50,32
085_B	Zuidgevel	215909,23	489233,73	4,50	50,95	50,95	50,95
085_C	Zuidgevel	215909,23	489233,73	7,50	52,07	52,07	52,07
086_A	Zuidgevel	215904,04	489234,87	1,50	50,02	50,02	50,02
086_B	Zuidgevel	215904,04	489234,87	4,50	50,53	50,53	50,53
086_C	Zuidgevel	215904,04	489234,87	7,50	51,60	51,60	51,60
087_A	Zuidgevel	215898,33	489235,69	1,50	47,47	47,47	47,47
087_B	Zuidgevel	215898,33	489235,69	4,50	47,68	47,68	47,68
087_C	Zuidgevel	215898,33	489235,69	7,50	48,73	48,73	48,73
088_A	Westgevel	215895,79	489239,64	1,50	29,56	29,56	29,56
088_B	Westgevel	215895,79	489239,64	4,50	30,32	30,32	30,32
088_C	Westgevel	215895,79	489239,64	7,50	33,70	33,70	33,70
089_A	Noordgevel	215899,52	489245,78	1,50	36,17	36,17	36,17
089_B	Noordgevel	215899,52	489245,78	4,50	38,34	38,34	38,34
089_C	Noordgevel	215899,52	489245,78	7,50	45,81	45,81	45,81
090_A	Noordgevel	215905,95	489244,88	1,50	36,98	36,98	36,98
090_B	Noordgevel	215905,95	489244,88	4,50	38,98	38,98	38,98
090_C	Noordgevel	215905,95	489244,88	7,50	46,32	46,32	46,32
091_A	Noordgevel	215912,27	489243,41	1,50	38,37	38,37	38,37
091_B	Noordgevel	215912,27	489243,41	4,50	40,04	40,04	40,04
091_C	Noordgevel	215912,27	489243,41	7,50	46,89	46,89	46,89
092_A	Noordgevel	215918,84	489241,12	1,50	37,41	37,41	37,41

Alle getoonde dB-waarden zijn A-gewogen

Rapport: Resultatentabel
Model: IL12 - Industrie niet gezoneerd - AR incidenteel
LAmx totaalresultaten voor toetspunten
Groep: Afwijkende bedrijfssituatie

Naam							
Toetspunt	Omschrijving	X	Y	Hoogte	Dag	Avond	Nacht
092_B	Noordgevel	215918,84	489241,12	4,50	39,81	39,81	39,81
092_C	Noordgevel	215918,84	489241,12	7,50	43,82	43,82	43,82
093_A	Oostgevel	215970,08	489264,72	1,50	41,21	41,21	41,21
093_B	Oostgevel	215970,08	489264,72	4,50	42,87	42,87	42,87
094_A	Zuidgevel	215965,70	489260,91	1,50	46,63	46,63	46,63
094_B	Zuidgevel	215965,70	489260,91	4,50	47,69	47,69	47,69
095_A	Zuidgevel	215960,14	489262,88	1,50	47,89	47,89	47,89
095_B	Zuidgevel	215960,14	489262,88	4,50	49,07	49,07	49,07
096_A	Zuidgevel	215954,49	489264,88	1,50	42,61	42,61	42,61
096_B	Zuidgevel	215954,49	489264,88	4,50	44,33	44,33	44,33
097_A	Zuidgevel	215949,23	489266,74	1,50	39,77	39,77	39,77
097_B	Zuidgevel	215949,23	489266,74	4,50	43,71	43,71	43,71
098_A	Zuidgevel	215943,69	489268,70	1,50	39,20	39,20	39,20
098_B	Zuidgevel	215943,69	489268,70	4,50	41,98	41,98	41,98
099_A	Westgevel	215942,59	489274,54	1,50	33,69	33,69	33,69
099_B	Westgevel	215942,59	489274,54	4,50	38,27	38,27	38,27
100_A	Noordgevel	215947,20	489278,27	1,50	36,62	36,62	36,62
100_B	Noordgevel	215947,20	489278,27	4,50	31,12	31,12	31,12
101_A	Noordgevel	215952,52	489276,39	1,50	38,86	38,86	38,86
101_B	Noordgevel	215952,52	489276,39	4,50	31,66	31,66	31,66
102_A	Noordgevel	215957,96	489274,47	1,50	32,36	32,36	32,36
102_B	Noordgevel	215957,96	489274,47	4,50	32,46	32,46	32,46
103_A	Noordgevel	215963,02	489272,68	1,50	36,31	36,31	36,31
103_B	Noordgevel	215963,02	489272,68	4,50	33,59	33,59	33,59
104_A	Noordgevel	215968,87	489270,61	1,50	33,85	33,85	33,85
104_B	Noordgevel	215968,87	489270,61	4,50	36,59	36,59	36,59
105_A	Zuidgevel	215926,14	489273,31	1,50	40,15	40,15	40,15
105_B	Zuidgevel	215926,14	489273,31	4,50	43,42	43,42	43,42
106_A	Westgevel	215922,51	489277,79	1,50	36,52	36,52	36,52
106_B	Westgevel	215922,51	489277,79	4,50	40,06	40,06	40,06
107_A	Westgevel	215924,39	489283,10	1,50	34,28	34,28	34,28
107_B	Westgevel	215924,39	489283,10	4,50	39,26	39,26	39,26
108_A	Westgevel	215926,34	489288,59	1,50	33,94	33,94	33,94
108_B	Westgevel	215926,34	489288,59	4,50	37,01	37,01	37,01
109_A	Westgevel	215928,30	489294,12	1,50	34,00	34,00	34,00
109_B	Westgevel	215928,30	489294,12	4,50	35,74	35,74	35,74
110_A	Westgevel	215930,22	489299,55	1,50	34,28	34,28	34,28
110_B	Westgevel	215930,22	489299,55	4,50	41,73	41,73	41,73

Alle getoonde dB-waarden zijn A-gewogen

Rapport: Resultatentabel
Model: IL12 - Industrie niet gezoneerd - AR incidenteel
LAmx totaalresultaten voor toetspunten
Groep: Afwijkende bedrijfssituatie

Naam							
Toetspunt	Omschrijving	X	Y	Hoogte	Dag	Avond	Nacht
111_A	Westgevel	215932,09	489304,83	1,50	41,21	41,21	41,21
111_B	Westgevel	215932,09	489304,83	4,50	41,94	41,94	41,94
112_A	Westgevel	215934,00	489310,20	1,50	42,00	42,00	42,00
112_B	Westgevel	215934,00	489310,20	4,50	43,35	43,35	43,35
113_A	Noordgevel	215939,96	489311,47	1,50	42,06	42,06	42,06
113_B	Noordgevel	215939,96	489311,47	4,50	42,90	42,90	42,90
114_A	Oostgevel	215943,55	489306,65	1,50	42,57	42,57	42,57
114_B	Oostgevel	215943,55	489306,65	4,50	44,90	44,90	44,90
115_A	Oostgevel	215941,61	489301,17	1,50	34,55	34,55	34,55
115_B	Oostgevel	215941,61	489301,17	4,50	44,30	44,30	44,30
116_A	Oostgevel	215939,74	489295,87	1,50	37,86	37,86	37,86
116_B	Oostgevel	215939,74	489295,87	4,50	45,09	45,09	45,09
117_A	Oostgevel	215937,79	489290,37	1,50	33,76	33,76	33,76
117_B	Oostgevel	215937,79	489290,37	4,50	40,41	40,41	40,41
118_A	Oostgevel	215935,91	489285,06	1,50	33,07	33,07	33,07
118_B	Oostgevel	215935,91	489285,06	4,50	34,16	34,16	34,16
119_A	Oostgevel	215933,97	489279,58	1,50	32,25	32,25	32,25
119_B	Oostgevel	215933,97	489279,58	4,50	34,67	34,67	34,67
120_A	Oostgevel	215932,16	489274,46	1,50	38,18	38,18	38,18
120_B	Oostgevel	215932,16	489274,46	4,50	42,68	42,68	42,68
121_A	Zuidgevel	215889,54	489271,67	1,50	37,83	37,83	37,83
121_B	Zuidgevel	215889,54	489271,67	4,50	42,84	42,84	42,84
122_A	Zuidgevel	215886,20	489275,53	1,50	34,83	34,83	34,83
122_B	Zuidgevel	215886,20	489275,53	4,50	38,34	38,34	38,34
123_A	Westgevel	215888,13	489280,98	1,50	32,84	32,84	32,84
123_B	Westgevel	215888,13	489280,98	4,50	35,89	35,89	35,89
124_A	Westgevel	215889,79	489285,65	1,50	31,50	31,50	31,50
124_B	Westgevel	215889,79	489285,65	4,50	33,75	33,75	33,75
125_A	Westgevel	215891,49	489290,44	1,50	30,32	30,32	30,32
125_B	Westgevel	215891,49	489290,44	4,50	33,77	33,77	33,77
126_A	Westgevel	215892,97	489294,61	1,50	32,72	32,72	32,72
126_B	Westgevel	215892,97	489294,61	4,50	36,12	36,12	36,12
127_A	Noordgevel	215898,07	489295,90	1,50	26,93	26,93	26,93
127_B	Noordgevel	215898,07	489295,90	4,50	27,50	27,50	27,50
128_A	Oostgevel	215901,73	489291,87	1,50	34,82	34,82	34,82
128_B	Oostgevel	215901,73	489291,87	4,50	37,25	37,25	37,25
129_A	Oostgevel	215900,02	489287,05	1,50	37,08	37,08	37,08
129_B	Oostgevel	215900,02	489287,05	4,50	40,58	40,58	40,58

Alle getoonde dB-waarden zijn A-gewogen

Rapport: Resultatentabel
Model: IL12 - Industrie niet gezoneerd - AR incidenteel
LAmx totaalresultaten voor toetspunten
Groep: Afwijkende bedrijfssituatie

Naam							
Toetspunt	Omschrijving	X	Y	Hoogte	Dag	Avond	Nacht
130_A	Oostgevel	215898,41	489282,48	1,50	38,58	38,58	38,58
130_B	Oostgevel	215898,41	489282,48	4,50	42,04	42,04	42,04
131_A	Oostgevel	215896,69	489277,63	1,50	38,84	38,84	38,84
131_B	Oostgevel	215896,69	489277,63	4,50	44,72	44,72	44,72
132_A	Oostgevel	215894,99	489272,84	1,50	39,20	39,20	39,20
132_B	Oostgevel	215894,99	489272,84	4,50	42,38	42,38	42,38
133_A	Zuidgevel	215863,84	489280,76	1,50	39,33	39,33	39,33
133_B	Zuidgevel	215863,84	489280,76	4,50	42,83	42,83	42,83
134_A	Zuidgevel	215860,94	489285,09	1,50	27,49	27,49	27,49
134_B	Zuidgevel	215860,94	489285,09	4,50	26,53	26,53	26,53
135_A	Westgevel	215862,53	489289,59	1,50	27,28	27,28	27,28
135_B	Westgevel	215862,53	489289,59	4,50	26,13	26,13	26,13
136_A	Westgevel	215864,31	489294,63	1,50	29,29	29,29	29,29
136_B	Westgevel	215864,31	489294,63	4,50	25,50	25,50	25,50
137_A	Westgevel	215865,97	489299,33	1,50	28,53	28,53	28,53
137_B	Westgevel	215865,97	489299,33	4,50	25,42	25,42	25,42
138_A	Westgevel	215867,65	489304,08	1,50	32,11	32,11	32,11
138_B	Westgevel	215867,65	489304,08	4,50	25,48	25,48	25,48
139_A	Noordgevel	215872,53	489304,95	1,50	26,74	26,74	26,74
139_B	Noordgevel	215872,53	489304,95	4,50	27,41	27,41	27,41
140_A	Oostgevel	215876,29	489300,92	1,50	28,84	28,84	28,84
140_B	Oostgevel	215876,29	489300,92	4,50	35,48	35,48	35,48
141_A	Oostgevel	215874,51	489295,89	1,50	28,80	28,80	28,80
141_B	Oostgevel	215874,51	489295,89	4,50	32,50	32,50	32,50
142_A	Oostgevel	215872,88	489291,27	1,50	28,25	28,25	28,25
142_B	Oostgevel	215872,88	489291,27	4,50	32,35	32,35	32,35
143_A	Oostgevel	215871,16	489286,41	1,50	29,17	29,17	29,17
143_B	Oostgevel	215871,16	489286,41	4,50	33,20	33,20	33,20
144_A	Oostgevel	215869,52	489281,78	1,50	31,35	31,35	31,35
144_B	Oostgevel	215869,52	489281,78	4,50	41,32	41,32	41,32
145_A	Zuidgevel	215898,41	489314,95	1,50	31,70	31,70	31,70
145_B	Zuidgevel	215898,41	489314,95	4,50	36,59	36,59	36,59
145_C	Zuidgevel	215898,41	489314,95	7,50	43,15	43,15	43,15
145_D	Zuidgevel	215898,41	489314,95	10,50	47,43	47,43	47,43
146_A	Zuidgevel	215891,61	489317,43	1,50	32,01	32,01	32,01
146_B	Zuidgevel	215891,61	489317,43	4,50	36,97	36,97	36,97
146_C	Zuidgevel	215891,61	489317,43	7,50	43,66	43,66	43,66
146_D	Zuidgevel	215891,61	489317,43	10,50	46,94	46,94	46,94

Alle getoonde dB-waarden zijn A-gewogen

Rapport: Resultatentabel
Model: IL12 - Industrie niet gezoneerd - AR incidenteel
LAmx totaalresultaten voor toetspunten
Groep: Afwijkende bedrijfssituatie

Naam							
Toetspunt	Omschrijving	X	Y	Hoogte	Dag	Avond	Nacht
147_A	Zuidgevel	215884,12	489320,16	1,50	32,66	32,66	32,66
147_B	Zuidgevel	215884,12	489320,16	4,50	36,20	36,20	36,20
147_C	Zuidgevel	215884,12	489320,16	7,50	43,07	43,07	43,07
147_D	Zuidgevel	215884,12	489320,16	10,50	46,49	46,49	46,49
148_A	Zuidgevel	215876,84	489322,81	1,50	32,56	32,56	32,56
148_B	Zuidgevel	215876,84	489322,81	4,50	36,33	36,33	36,33
148_C	Zuidgevel	215876,84	489322,81	7,50	41,89	41,89	41,89
148_D	Zuidgevel	215876,84	489322,81	10,50	46,03	46,03	46,03
149_A	Noordgevel	215874,92	489328,89	1,50	25,41	25,41	25,41
149_B	Noordgevel	215874,92	489328,89	4,50	25,45	25,45	25,45
149_C	Noordgevel	215874,92	489328,89	7,50	25,61	25,61	25,61
149_D	Noordgevel	215874,92	489328,89	10,50	28,16	28,16	28,16
150_B	Noordgevel	215878,17	489338,06	4,50	25,47	25,47	25,47
150_C	Noordgevel	215878,17	489338,06	7,50	25,84	25,84	25,84
150_D	Noordgevel	215878,17	489338,06	10,50	27,51	27,51	27,51
151_B	Westgevel	215880,61	489345,04	4,50	26,73	26,73	26,73
151_C	Westgevel	215880,61	489345,04	7,50	27,05	27,05	27,05
151_D	Westgevel	215880,61	489345,04	10,50	28,75	28,75	28,75
152_B	Westgevel	215885,45	489354,14	4,50	24,90	24,90	24,90
152_C	Westgevel	215885,45	489354,14	7,50	25,32	25,32	25,32
152_D	Westgevel	215885,45	489354,14	10,50	26,13	26,13	26,13
152_E	Westgevel	215885,45	489354,14	13,50	27,86	27,86	27,86
153_B	Westgevel	215890,94	489359,72	4,50	25,34	25,34	25,34
153_C	Westgevel	215890,94	489359,72	7,50	25,52	25,52	25,52
153_D	Westgevel	215890,94	489359,72	10,50	26,28	26,28	26,28
153_E	Westgevel	215890,94	489359,72	13,50	28,06	28,06	28,06
154_B	Noordoostgevel	215895,83	489360,62	4,50	43,94	43,94	43,94
154_C	Noordoostgevel	215895,83	489360,62	7,50	43,90	43,90	43,90
154_D	Noordoostgevel	215895,83	489360,62	10,50	44,50	44,50	44,50
154_E	Noordoostgevel	215895,83	489360,62	13,50	45,07	45,07	45,07
155_B	Noordoostgevel	215899,55	489356,96	4,50	44,13	44,13	44,13
155_C	Noordoostgevel	215899,55	489356,96	7,50	44,10	44,10	44,10
155_D	Noordoostgevel	215899,55	489356,96	10,50	44,73	44,73	44,73
155_E	Noordoostgevel	215899,55	489356,96	13,50	45,33	45,33	45,33
156_B	Zuidoostgevel	215897,50	489349,12	4,50	39,65	39,65	39,65
156_C	Zuidoostgevel	215897,50	489349,12	7,50	45,41	45,41	45,41
156_D	Zuidoostgevel	215897,50	489349,12	10,50	46,93	46,93	46,93
156_E	Zuidoostgevel	215897,50	489349,12	13,50	47,74	47,74	47,74

Alle getoonde dB-waarden zijn A-gewogen

Rapport: Resultatentabel
Model: IL12 - Industrie niet gezoneerd - AR incidenteel
LAmx totaalresultaten voor toetspunten
Groep: Afwijkende bedrijfssituatie

Naam							
Toetspunt	Omschrijving	X	Y	Hoogte	Dag	Avond	Nacht
157_B	Zuidwestgevel	215894,84	489346,51	4,50	38,65	38,65	38,65
157_C	Zuidwestgevel	215894,84	489346,51	7,50	45,38	45,38	45,38
157_D	Zuidwestgevel	215894,84	489346,51	10,50	46,00	46,00	46,00
157_E	Zuidwestgevel	215894,84	489346,51	13,50	46,68	46,68	46,68
158_B	Oostgevel	215891,85	489341,48	4,50	37,78	37,78	37,78
158_C	Oostgevel	215891,85	489341,48	7,50	45,42	45,42	45,42
158_D	Oostgevel	215891,85	489341,48	10,50	46,05	46,05	46,05
159_B	Oostgevel	215889,43	489334,62	4,50	26,77	26,77	26,77
159_C	Oostgevel	215889,43	489334,62	7,50	28,56	28,56	28,56
159_D	Oostgevel	215889,43	489334,62	10,50	35,03	35,03	35,03
160_A	Noordgevel	215889,67	489330,27	1,50	25,89	25,89	25,89
160_B	Noordgevel	215889,67	489330,27	4,50	25,92	25,92	25,92
160_C	Noordgevel	215889,67	489330,27	7,50	26,33	26,33	26,33
160_D	Noordgevel	215889,67	489330,27	10,50	28,15	28,15	28,15
161_A	Noordgevel	215895,04	489328,40	1,50	26,12	26,12	26,12
161_B	Noordgevel	215895,04	489328,40	4,50	26,15	26,15	26,15
161_C	Noordgevel	215895,04	489328,40	7,50	26,56	26,56	26,56
161_D	Noordgevel	215895,04	489328,40	10,50	28,33	28,33	28,33
162_A	Noordgevel	215902,30	489325,84	1,50	26,42	26,42	26,42
162_B	Noordgevel	215902,30	489325,84	4,50	26,47	26,47	26,47
162_C	Noordgevel	215902,30	489325,84	7,50	26,88	26,88	26,88
162_D	Noordgevel	215902,30	489325,84	10,50	28,66	28,66	28,66
163_A	Oostgevel	215904,67	489318,76	1,50	31,52	31,52	31,52
163_B	Oostgevel	215904,67	489318,76	4,50	36,36	36,36	36,36
163_C	Oostgevel	215904,67	489318,76	7,50	46,76	46,76	46,76
163_D	Oostgevel	215904,67	489318,76	10,50	47,64	47,64	47,64
164_E	Zuidgevel	215887,56	489346,81	13,50	46,36	46,36	46,36

Alle getoonde dB-waarden zijn A-gewogen

Rapport: Resultatentabel
 Model: IL12 - Industrie niet gezoneerd - AR incidenteel
 LAeq totaalresultaten voor toetspunten
 Groep: Representatieve bedrijfssituatie
 Groepsreductie: Nee

Naam								
Toetspunt	Omschrijving	X	Y	Hoogte	Dag	Avond	Nacht	Etmaal
007_A	Zuidgevel	215991,01	489178,59	1,50	31,01	--	--	31,01
007_B	Zuidgevel	215991,01	489178,59	4,50	34,16	--	--	34,16
007_C	Zuidgevel	215991,01	489178,59	7,50	34,57	--	--	34,57
008_A	Westgevel	215985,89	489178,77	1,50	31,19	--	--	31,19
008_B	Westgevel	215985,89	489178,77	4,50	34,27	--	--	34,27
008_C	Westgevel	215985,89	489178,77	7,50	34,23	--	--	34,23
009_A	Westgevel	215982,42	489184,21	1,50	29,77	--	--	29,77
009_B	Westgevel	215982,42	489184,21	4,50	32,95	--	--	32,95
009_C	Westgevel	215982,42	489184,21	7,50	33,12	--	--	33,12
010_A	Noordgevel	215985,04	489189,83	1,50	17,51	--	--	17,51
010_B	Noordgevel	215985,04	489189,83	4,50	23,33	--	--	23,33
010_C	Noordgevel	215985,04	489189,83	7,50	24,25	--	--	24,25
011_A	Oostgevel	215992,05	489189,95	1,50	22,05	--	--	22,05
011_B	Oostgevel	215992,05	489189,95	4,50	24,57	--	--	24,57
011_C	Oostgevel	215992,05	489189,95	7,50	25,85	--	--	25,85
012_A	Oostgevel	215995,14	489185,10	1,50	22,97	--	--	22,97
012_B	Oostgevel	215995,14	489185,10	4,50	25,39	--	--	25,39
012_C	Oostgevel	215995,14	489185,10	7,50	26,45	--	--	26,45
013_A	Westgevel	215976,47	489147,04	1,50	29,62	--	--	29,62
013_B	Westgevel	215976,47	489147,04	4,50	36,21	--	--	36,21
014_A	Westgevel	215972,22	489153,71	1,50	28,96	--	--	28,96
014_B	Westgevel	215972,22	489153,71	4,50	34,35	--	--	34,35
015_A	Westgevel	215968,07	489160,22	1,50	27,66	--	--	27,66
015_B	Westgevel	215968,07	489160,22	4,50	32,81	--	--	32,81
016_A	Noordgevel	215971,23	489167,01	1,50	22,92	--	--	22,92
016_B	Noordgevel	215971,23	489167,01	4,50	26,22	--	--	26,22
017_A	Oostgevel	215977,69	489165,94	1,50	30,59	--	--	30,59
017_B	Oostgevel	215977,69	489165,94	4,50	32,84	--	--	32,84
018_A	Oostgevel	215981,85	489159,42	1,50	32,91	--	--	32,91
018_B	Oostgevel	215981,85	489159,42	4,50	34,63	--	--	34,63
019_A	Oostgevel	215985,46	489153,75	1,50	36,07	--	--	36,07
019_B	Oostgevel	215985,46	489153,75	4,50	37,20	--	--	37,20
020_A	Zuidgevel	215983,62	489147,41	1,50	38,15	--	--	38,15
020_B	Zuidgevel	215983,62	489147,41	4,50	40,47	--	--	40,47
021_A	Zuidgevel	215950,16	489125,18	1,50	29,54	--	--	29,54
021_B	Zuidgevel	215950,16	489125,18	4,50	31,96	--	--	31,96
021_C	Zuidgevel	215950,16	489125,18	7,50	33,64	--	--	33,64

Alle getoonde dB-waarden zijn A-gewogen

Rapport: Resultatentabel
 Model: IL12 - Industrie niet gezoneerd - AR incidenteel
 LAeq totaalresultaten voor toetspunten
 Groep: Representatieve bedrijfssituatie
 Groepsreductie: Nee

Naam								
Toetspunt	Omschrijving	X	Y	Hoogte	Dag	Avond	Nacht	Etmaal
022_A	Westgevel	215945,19	489128,46	1,50	27,87	--	--	27,87
022_B	Westgevel	215945,19	489128,46	4,50	30,34	--	--	30,34
022_C	Westgevel	215945,19	489128,46	7,50	31,25	--	--	31,25
023_A	Westgevel	215945,03	489134,19	1,50	21,44	--	--	21,44
023_B	Westgevel	215945,03	489134,19	4,50	23,88	--	--	23,88
023_C	Westgevel	215945,03	489134,19	7,50	24,15	--	--	24,15
024_A	Noordgevel	215951,26	489137,87	1,50	28,03	--	--	28,03
024_B	Noordgevel	215951,26	489137,87	4,50	33,39	--	--	33,39
024_C	Noordgevel	215951,26	489137,87	7,50	34,23	--	--	34,23
025_A	Noordgevel	215956,41	489134,48	1,50	26,04	--	--	26,04
025_B	Noordgevel	215956,41	489134,48	4,50	34,64	--	--	34,64
025_C	Noordgevel	215956,41	489134,48	7,50	35,72	--	--	35,72
026_A	Oostgevel	215955,65	489127,24	1,50	30,24	--	--	30,24
026_B	Oostgevel	215955,65	489127,24	4,50	34,74	--	--	34,74
026_C	Oostgevel	215955,65	489127,24	7,50	37,61	--	--	37,61
027_A	Zuidgevel	215975,49	489203,58	1,50	25,26	--	--	25,26
027_B	Zuidgevel	215975,49	489203,58	4,50	27,48	--	--	27,48
028_A	Westgevel	215972,14	489209,63	1,50	16,32	--	--	16,32
028_B	Westgevel	215972,14	489209,63	4,50	17,63	--	--	17,63
029_A	Westgevel	215972,64	489217,11	1,50	18,62	--	--	18,62
029_B	Westgevel	215972,64	489217,11	4,50	15,45	--	--	15,45
030_A	Westgevel	215975,13	489224,16	1,50	14,77	--	--	14,77
030_B	Westgevel	215975,13	489224,16	4,50	15,39	--	--	15,39
031_A	Westgevel	215977,56	489231,03	1,50	19,28	--	--	19,28
031_B	Westgevel	215977,56	489231,03	4,50	20,02	--	--	20,02
032_A	Noordgevel	215983,73	489233,23	1,50	12,55	--	--	12,55
032_B	Noordgevel	215983,73	489233,23	4,50	14,75	--	--	14,75
033_A	Oostgevel	215988,07	489227,11	1,50	17,96	--	--	17,96
033_B	Oostgevel	215988,07	489227,11	4,50	21,25	--	--	21,25
034_A	Oostgevel	215985,62	489220,20	1,50	19,51	--	--	19,51
034_B	Oostgevel	215985,62	489220,20	4,50	21,00	--	--	21,00
035_A	Oostgevel	215983,15	489213,20	1,50	17,42	--	--	17,42
035_B	Oostgevel	215983,15	489213,20	4,50	19,98	--	--	19,98
036_A	Oostgevel	215982,54	489205,45	1,50	19,45	--	--	19,45
036_B	Oostgevel	215982,54	489205,45	4,50	20,58	--	--	20,58
037_A	Zuidgevel	215984,26	489234,96	1,50	12,17	--	--	12,17
037_B	Zuidgevel	215984,26	489234,96	4,50	14,55	--	--	14,55

Alle getoonde dB-waarden zijn A-gewogen

Rapport: Resultatentabel
 Model: IL12 - Industrie niet gezoneerd - AR incidenteel
 LAeq totaalresultaten voor toetspunten
 Groep: Representatieve bedrijfssituatie
 Groepsreductie: Nee

Naam								
Toetspunt	Omschrijving	X	Y	Hoogte	Dag	Avond	Nacht	Etmaal
038_A	Westgevel	215980,97	489240,50	1,50	16,34	--	--	16,34
038_B	Westgevel	215980,97	489240,50	4,50	16,99	--	--	16,99
039_A	Westgevel	215983,51	489247,72	1,50	12,26	--	--	12,26
039_B	Westgevel	215983,51	489247,72	4,50	12,28	--	--	12,28
040_A	Westgevel	215986,04	489254,88	1,50	10,00	--	--	10,00
040_B	Westgevel	215986,04	489254,88	4,50	9,28	--	--	9,28
041_A	Westgevel	215988,59	489262,12	1,50	9,72	--	--	9,72
041_B	Westgevel	215988,59	489262,12	4,50	8,15	--	--	8,15
042_A	Noordgevel	215994,58	489263,87	1,50	6,86	--	--	6,86
042_B	Noordgevel	215994,58	489263,87	4,50	7,63	--	--	7,63
043_A	Oostgevel	215998,86	489257,59	1,50	18,69	--	--	18,69
043_B	Oostgevel	215998,86	489257,59	4,50	20,85	--	--	20,85
044_A	Oostgevel	215996,54	489251,03	1,50	19,69	--	--	19,69
044_B	Oostgevel	215996,54	489251,03	4,50	21,58	--	--	21,58
045_A	Oostgevel	215994,05	489243,99	1,50	18,77	--	--	18,77
045_B	Oostgevel	215994,05	489243,99	4,50	21,86	--	--	21,86
046_A	Oostgevel	215991,52	489236,85	1,50	19,02	--	--	19,02
046_B	Oostgevel	215991,52	489236,85	4,50	21,96	--	--	21,96
047_A	Oostgevel	215965,98	489173,99	1,50	20,05	--	--	20,05
047_B	Oostgevel	215965,98	489173,99	4,50	26,51	--	--	26,51
047_C	Oostgevel	215965,98	489173,99	7,50	31,76	--	--	31,76
048_A	Zuidgevel	215960,20	489173,20	1,50	23,05	--	--	23,05
048_B	Zuidgevel	215960,20	489173,20	4,50	29,13	--	--	29,13
048_C	Zuidgevel	215960,20	489173,20	7,50	31,46	--	--	31,46
049_A	Zuidgevel	215956,13	489177,80	1,50	25,90	--	--	25,90
049_B	Zuidgevel	215956,13	489177,80	4,50	27,95	--	--	27,95
049_C	Zuidgevel	215956,13	489177,80	7,50	30,35	--	--	30,35
050_A	Westgevel	215958,53	489184,33	1,50	16,47	--	--	16,47
050_B	Westgevel	215958,53	489184,33	4,50	17,20	--	--	17,20
050_C	Westgevel	215958,53	489184,33	7,50	19,24	--	--	19,24
051_A	Noordgevel	215964,36	489185,39	1,50	23,01	--	--	23,01
051_B	Noordgevel	215964,36	489185,39	4,50	25,02	--	--	25,02
051_C	Noordgevel	215964,36	489185,39	7,50	26,18	--	--	26,18
052_A	Noordgevel	215968,53	489180,70	1,50	25,14	--	--	25,14
052_B	Noordgevel	215968,53	489180,70	4,50	27,69	--	--	27,69
052_C	Noordgevel	215968,53	489180,70	7,50	28,34	--	--	28,34
053_A	Oostgevel	215946,70	489188,76	1,50	22,12	--	--	22,12

Alle getoonde dB-waarden zijn A-gewogen

Rapport: Resultatentabel
 Model: IL12 - Industrie niet gezoneerd - AR incidenteel
 LAeq totaalresultaten voor toetspunten
 Groep: Representatieve bedrijfssituatie
 Groepsreductie: Nee

Naam								
Toetspunt	Omschrijving	X	Y	Hoogte	Dag	Avond	Nacht	Etmaal
053_B	Oostgevel	215946,70	489188,76	4,50	26,42	--	--	26,42
053_C	Oostgevel	215946,70	489188,76	7,50	28,75	--	--	28,75
054_A	Zuidgevel	215941,56	489184,09	1,50	24,33	--	--	24,33
054_B	Zuidgevel	215941,56	489184,09	4,50	28,13	--	--	28,13
054_C	Zuidgevel	215941,56	489184,09	7,50	30,65	--	--	30,65
055_A	Zuidgevel	215935,72	489186,15	1,50	24,91	--	--	24,91
055_B	Zuidgevel	215935,72	489186,15	4,50	27,28	--	--	27,28
055_C	Zuidgevel	215935,72	489186,15	7,50	29,70	--	--	29,70
056_A	Westgevel	215934,60	489192,60	1,50	16,79	--	--	16,79
056_B	Westgevel	215934,60	489192,60	4,50	16,32	--	--	16,32
056_C	Westgevel	215934,60	489192,60	7,50	18,89	--	--	18,89
057_A	Noordgevel	215939,39	489196,73	1,50	14,50	--	--	14,50
057_B	Noordgevel	215939,39	489196,73	4,50	14,15	--	--	14,15
057_C	Noordgevel	215939,39	489196,73	7,50	17,28	--	--	17,28
058_A	Noordgevel	215945,42	489194,59	1,50	16,69	--	--	16,69
058_B	Noordgevel	215945,42	489194,59	4,50	17,15	--	--	17,15
058_C	Noordgevel	215945,42	489194,59	7,50	18,82	--	--	18,82
059_A	Oostgevel	215922,96	489196,63	1,50	19,58	--	--	19,58
059_B	Oostgevel	215922,96	489196,63	4,50	24,48	--	--	24,48
059_C	Oostgevel	215922,96	489196,63	7,50	26,41	--	--	26,41
060_A	Zuidgevel	215918,12	489192,38	1,50	20,81	--	--	20,81
060_B	Zuidgevel	215918,12	489192,38	4,50	25,84	--	--	25,84
060_C	Zuidgevel	215918,12	489192,38	7,50	27,81	--	--	27,81
061_A	Zuidgevel	215912,01	489194,54	1,50	23,98	--	--	23,98
061_B	Zuidgevel	215912,01	489194,54	4,50	25,33	--	--	25,33
061_C	Zuidgevel	215912,01	489194,54	7,50	27,15	--	--	27,15
062_A	Westgevel	215911,03	489200,95	1,50	17,01	--	--	17,01
062_B	Westgevel	215911,03	489200,95	4,50	15,92	--	--	15,92
062_C	Westgevel	215911,03	489200,95	7,50	18,09	--	--	18,09
063_A	Noordgevel	215916,06	489204,98	1,50	16,32	--	--	16,32
063_B	Noordgevel	215916,06	489204,98	4,50	17,23	--	--	17,23
063_C	Noordgevel	215916,06	489204,98	7,50	19,15	--	--	19,15
064_A	Noordgevel	215921,79	489202,96	1,50	16,86	--	--	16,86
064_B	Noordgevel	215921,79	489202,96	4,50	15,71	--	--	15,71
064_C	Noordgevel	215921,79	489202,96	7,50	18,15	--	--	18,15
065_A	Oostgevel	215899,65	489205,67	1,50	19,41	--	--	19,41
065_B	Oostgevel	215899,65	489205,67	4,50	22,08	--	--	22,08

Alle getoonde dB-waarden zijn A-gewogen

Rapport: Resultatentabel
 Model: IL12 - Industrie niet gezoneerd - AR incidenteel
 LAeq totaalresultaten voor toetspunten
 Groep: Representatieve bedrijfssituatie
 Groepsreductie: Nee

Naam								
Toetspunt	Omschrijving	X	Y	Hoogte	Dag	Avond	Nacht	Etmaal
065_C	Oostgevel	215899,65	489205,67	7,50	23,85	--	--	23,85
066_A	Zuidgevel	215894,35	489200,76	1,50	18,47	--	--	18,47
066_B	Zuidgevel	215894,35	489200,76	4,50	22,40	--	--	22,40
066_C	Zuidgevel	215894,35	489200,76	7,50	23,88	--	--	23,88
067_A	Zuidgevel	215888,55	489202,84	1,50	21,93	--	--	21,93
067_B	Zuidgevel	215888,55	489202,84	4,50	22,38	--	--	22,38
067_C	Zuidgevel	215888,55	489202,84	7,50	23,54	--	--	23,54
068_A	Westgevel	215887,62	489209,75	1,50	13,34	--	--	13,34
068_B	Westgevel	215887,62	489209,75	4,50	15,73	--	--	15,73
068_C	Westgevel	215887,62	489209,75	7,50	10,59	--	--	10,59
069_A	Noordgevel	215892,47	489213,32	1,50	16,28	--	--	16,28
069_B	Noordgevel	215892,47	489213,32	4,50	16,44	--	--	16,44
069_C	Noordgevel	215892,47	489213,32	7,50	17,80	--	--	17,80
070_A	Noordgevel	215898,17	489211,31	1,50	17,18	--	--	17,18
070_B	Noordgevel	215898,17	489211,31	4,50	17,81	--	--	17,81
070_C	Noordgevel	215898,17	489211,31	7,50	19,25	--	--	19,25
071_A	Zuidgevel	215955,23	489222,72	1,50	23,24	--	--	23,24
071_B	Zuidgevel	215955,23	489222,72	4,50	24,14	--	--	24,14
071_C	Zuidgevel	215955,23	489222,72	7,50	25,80	--	--	25,80
072_A	Zuidgevel	215950,80	489219,01	1,50	22,78	--	--	22,78
072_B	Zuidgevel	215950,80	489219,01	4,50	23,44	--	--	23,44
072_C	Zuidgevel	215950,80	489219,01	7,50	25,01	--	--	25,01
073_A	Zuidgevel	215944,99	489221,06	1,50	20,28	--	--	20,28
073_B	Zuidgevel	215944,99	489221,06	4,50	22,52	--	--	22,52
073_C	Zuidgevel	215944,99	489221,06	7,50	24,17	--	--	24,17
074_A	Zuidgevel	215939,81	489222,89	1,50	20,68	--	--	20,68
074_B	Zuidgevel	215939,81	489222,89	4,50	22,51	--	--	22,51
074_C	Zuidgevel	215939,81	489222,89	7,50	24,18	--	--	24,18
075_A	Zuidgevel	215934,45	489224,78	1,50	18,54	--	--	18,54
075_B	Zuidgevel	215934,45	489224,78	4,50	21,23	--	--	21,23
075_C	Zuidgevel	215934,45	489224,78	7,50	22,93	--	--	22,93
076_A	Zuidgevel	215928,73	489226,81	1,50	18,10	--	--	18,10
076_B	Zuidgevel	215928,73	489226,81	4,50	19,27	--	--	19,27
076_C	Zuidgevel	215928,73	489226,81	7,50	21,21	--	--	21,21
077_A	Westgevel	215927,74	489232,53	1,50	14,92	--	--	14,92
077_B	Westgevel	215927,74	489232,53	4,50	14,21	--	--	14,21
077_C	Westgevel	215927,74	489232,53	7,50	15,83	--	--	15,83

Alle getoonde dB-waarden zijn A-gewogen

Rapport: Resultatentabel
 Model: IL12 - Industrie niet gezoneerd - AR incidenteel
 LAeq totaalresultaten voor toetspunten
 Groep: Representatieve bedrijfssituatie
 Groepsreductie: Nee

Naam								
Toetspunt	Omschrijving	X	Y	Hoogte	Dag	Avond	Nacht	Etmaal
078_A	Noordgevel	215932,23	489236,39	1,50	12,15	--	--	12,15
078_B	Noordgevel	215932,23	489236,39	4,50	12,83	--	--	12,83
078_C	Noordgevel	215932,23	489236,39	7,50	10,13	--	--	10,13
079_A	Noordgevel	215937,58	489234,50	1,50	10,58	--	--	10,58
079_B	Noordgevel	215937,58	489234,50	4,50	11,31	--	--	11,31
079_C	Noordgevel	215937,58	489234,50	7,50	9,98	--	--	9,98
080_A	Noordgevel	215943,01	489232,58	1,50	8,04	--	--	8,04
080_B	Noordgevel	215943,01	489232,58	4,50	8,60	--	--	8,60
080_C	Noordgevel	215943,01	489232,58	7,50	10,13	--	--	10,13
081_A	Noordgevel	215948,30	489230,71	1,50	8,28	--	--	8,28
081_B	Noordgevel	215948,30	489230,71	4,50	8,66	--	--	8,66
081_C	Noordgevel	215948,30	489230,71	7,50	11,07	--	--	11,07
082_A	Oostgevel	215954,12	489228,65	1,50	10,94	--	--	10,94
082_B	Oostgevel	215954,12	489228,65	4,50	11,26	--	--	11,26
082_C	Oostgevel	215954,12	489228,65	7,50	13,26	--	--	13,26
083_A	Oostgevel	215920,02	489235,33	1,50	18,02	--	--	18,02
083_B	Oostgevel	215920,02	489235,33	4,50	18,32	--	--	18,32
083_C	Oostgevel	215920,02	489235,33	7,50	19,13	--	--	19,13
084_A	Zuidgevel	215914,52	489231,85	1,50	17,37	--	--	17,37
084_B	Zuidgevel	215914,52	489231,85	4,50	16,55	--	--	16,55
084_C	Zuidgevel	215914,52	489231,85	7,50	18,83	--	--	18,83
085_A	Zuidgevel	215909,23	489233,73	1,50	16,40	--	--	16,40
085_B	Zuidgevel	215909,23	489233,73	4,50	15,85	--	--	15,85
085_C	Zuidgevel	215909,23	489233,73	7,50	18,46	--	--	18,46
086_A	Zuidgevel	215904,04	489234,87	1,50	16,64	--	--	16,64
086_B	Zuidgevel	215904,04	489234,87	4,50	16,39	--	--	16,39
086_C	Zuidgevel	215904,04	489234,87	7,50	18,60	--	--	18,60
087_A	Zuidgevel	215898,33	489235,69	1,50	16,07	--	--	16,07
087_B	Zuidgevel	215898,33	489235,69	4,50	16,04	--	--	16,04
087_C	Zuidgevel	215898,33	489235,69	7,50	18,45	--	--	18,45
088_A	Westgevel	215895,79	489239,64	1,50	10,73	--	--	10,73
088_B	Westgevel	215895,79	489239,64	4,50	7,03	--	--	7,03
088_C	Westgevel	215895,79	489239,64	7,50	10,03	--	--	10,03
089_A	Noordgevel	215899,52	489245,78	1,50	12,57	--	--	12,57
089_B	Noordgevel	215899,52	489245,78	4,50	13,21	--	--	13,21
089_C	Noordgevel	215899,52	489245,78	7,50	8,64	--	--	8,64
090_A	Noordgevel	215905,95	489244,88	1,50	12,73	--	--	12,73

Alle getoonde dB-waarden zijn A-gewogen

Rapport: Resultatentabel
 Model: IL12 - Industrie niet gezoneerd - AR incidenteel
 LAeq totaalresultaten voor toetspunten
 Groep: Representatieve bedrijfssituatie
 Groepsreductie: Nee

Naam								
Toetspunt	Omschrijving	X	Y	Hoogte	Dag	Avond	Nacht	Etmaal
090_B	Noordgevel	215905,95	489244,88	4,50	13,25	--	--	13,25
090_C	Noordgevel	215905,95	489244,88	7,50	9,54	--	--	9,54
091_A	Noordgevel	215912,27	489243,41	1,50	13,03	--	--	13,03
091_B	Noordgevel	215912,27	489243,41	4,50	13,68	--	--	13,68
091_C	Noordgevel	215912,27	489243,41	7,50	10,79	--	--	10,79
092_A	Noordgevel	215918,84	489241,12	1,50	13,42	--	--	13,42
092_B	Noordgevel	215918,84	489241,12	4,50	13,86	--	--	13,86
092_C	Noordgevel	215918,84	489241,12	7,50	12,48	--	--	12,48
093_A	Oostgevel	215970,08	489264,72	1,50	14,49	--	--	14,49
093_B	Oostgevel	215970,08	489264,72	4,50	15,65	--	--	15,65
094_A	Zuidgevel	215965,70	489260,91	1,50	15,39	--	--	15,39
094_B	Zuidgevel	215965,70	489260,91	4,50	16,78	--	--	16,78
095_A	Zuidgevel	215960,14	489262,88	1,50	16,04	--	--	16,04
095_B	Zuidgevel	215960,14	489262,88	4,50	17,18	--	--	17,18
096_A	Zuidgevel	215954,49	489264,88	1,50	17,19	--	--	17,19
096_B	Zuidgevel	215954,49	489264,88	4,50	18,11	--	--	18,11
097_A	Zuidgevel	215949,23	489266,74	1,50	17,61	--	--	17,61
097_B	Zuidgevel	215949,23	489266,74	4,50	18,49	--	--	18,49
098_A	Zuidgevel	215943,69	489268,70	1,50	17,68	--	--	17,68
098_B	Zuidgevel	215943,69	489268,70	4,50	18,07	--	--	18,07
099_A	Westgevel	215942,59	489274,54	1,50	10,15	--	--	10,15
099_B	Westgevel	215942,59	489274,54	4,50	6,00	--	--	6,00
100_A	Noordgevel	215947,20	489278,27	1,50	4,37	--	--	4,37
100_B	Noordgevel	215947,20	489278,27	4,50	4,49	--	--	4,49
101_A	Noordgevel	215952,52	489276,39	1,50	4,09	--	--	4,09
101_B	Noordgevel	215952,52	489276,39	4,50	4,26	--	--	4,26
102_A	Noordgevel	215957,96	489274,47	1,50	3,89	--	--	3,89
102_B	Noordgevel	215957,96	489274,47	4,50	4,01	--	--	4,01
103_A	Noordgevel	215963,02	489272,68	1,50	4,82	--	--	4,82
103_B	Noordgevel	215963,02	489272,68	4,50	4,92	--	--	4,92
104_A	Noordgevel	215968,87	489270,61	1,50	5,74	--	--	5,74
104_B	Noordgevel	215968,87	489270,61	4,50	5,28	--	--	5,28
105_A	Zuidgevel	215926,14	489273,31	1,50	12,78	--	--	12,78
105_B	Zuidgevel	215926,14	489273,31	4,50	13,12	--	--	13,12
106_A	Westgevel	215922,51	489277,79	1,50	8,79	--	--	8,79
106_B	Westgevel	215922,51	489277,79	4,50	5,66	--	--	5,66
107_A	Westgevel	215924,39	489283,10	1,50	8,92	--	--	8,92

Alle getoonde dB-waarden zijn A-gewogen

Rapport: Resultatentabel
 Model: IL12 - Industrie niet gezoneerd - AR incidenteel
 LAeq totaalresultaten voor toetspunten
 Groep: Representatieve bedrijfssituatie
 Groepsreductie: Nee

Naam								
Toetspunt	Omschrijving	X	Y	Hoogte	Dag	Avond	Nacht	Etmaal
107_B	Westgevel	215924,39	489283,10	4,50	5,41	--	--	5,41
108_A	Westgevel	215926,34	489288,59	1,50	8,95	--	--	8,95
108_B	Westgevel	215926,34	489288,59	4,50	6,32	--	--	6,32
109_A	Westgevel	215928,30	489294,12	1,50	8,76	--	--	8,76
109_B	Westgevel	215928,30	489294,12	4,50	5,81	--	--	5,81
110_A	Westgevel	215930,22	489299,55	1,50	9,14	--	--	9,14
110_B	Westgevel	215930,22	489299,55	4,50	6,54	--	--	6,54
111_A	Westgevel	215932,09	489304,83	1,50	8,36	--	--	8,36
111_B	Westgevel	215932,09	489304,83	4,50	2,59	--	--	2,59
112_A	Westgevel	215934,00	489310,20	1,50	7,75	--	--	7,75
112_B	Westgevel	215934,00	489310,20	4,50	2,20	--	--	2,20
113_A	Noordgevel	215939,96	489311,47	1,50	2,86	--	--	2,86
113_B	Noordgevel	215939,96	489311,47	4,50	3,16	--	--	3,16
114_A	Oostgevel	215943,55	489306,65	1,50	8,65	--	--	8,65
114_B	Oostgevel	215943,55	489306,65	4,50	9,69	--	--	9,69
115_A	Oostgevel	215941,61	489301,17	1,50	9,09	--	--	9,09
115_B	Oostgevel	215941,61	489301,17	4,50	9,75	--	--	9,75
116_A	Oostgevel	215939,74	489295,87	1,50	8,74	--	--	8,74
116_B	Oostgevel	215939,74	489295,87	4,50	9,42	--	--	9,42
117_A	Oostgevel	215937,79	489290,37	1,50	10,54	--	--	10,54
117_B	Oostgevel	215937,79	489290,37	4,50	10,70	--	--	10,70
118_A	Oostgevel	215935,91	489285,06	1,50	13,06	--	--	13,06
118_B	Oostgevel	215935,91	489285,06	4,50	12,44	--	--	12,44
119_A	Oostgevel	215933,97	489279,58	1,50	15,20	--	--	15,20
119_B	Oostgevel	215933,97	489279,58	4,50	15,54	--	--	15,54
120_A	Oostgevel	215932,16	489274,46	1,50	15,32	--	--	15,32
120_B	Oostgevel	215932,16	489274,46	4,50	15,81	--	--	15,81
121_A	Zuidgevel	215889,54	489271,67	1,50	11,12	--	--	11,12
121_B	Zuidgevel	215889,54	489271,67	4,50	11,82	--	--	11,82
122_A	Zuidgevel	215886,20	489275,53	1,50	5,85	--	--	5,85
122_B	Zuidgevel	215886,20	489275,53	4,50	5,87	--	--	5,87
123_A	Westgevel	215888,13	489280,98	1,50	4,47	--	--	4,47
123_B	Westgevel	215888,13	489280,98	4,50	3,99	--	--	3,99
124_A	Westgevel	215889,79	489285,65	1,50	8,54	--	--	8,54
124_B	Westgevel	215889,79	489285,65	4,50	7,38	--	--	7,38
125_A	Westgevel	215891,49	489290,44	1,50	10,37	--	--	10,37
125_B	Westgevel	215891,49	489290,44	4,50	8,05	--	--	8,05

Alle getoonde dB-waarden zijn A-gewogen

Rapport: Resultatentabel
 Model: IL12 - Industrie niet gezoneerd - AR incidenteel
 LAeq totaalresultaten voor toetspunten
 Groep: Representatieve bedrijfssituatie
 Groepsreductie: Nee

Naam								
Toetspunt	Omschrijving	X	Y	Hoogte	Dag	Avond	Nacht	Etmaal
126_A	Westgevel	215892,97	489294,61	1,50	9,48	--	--	9,48
126_B	Westgevel	215892,97	489294,61	4,50	8,44	--	--	8,44
127_A	Noordgevel	215898,07	489295,90	1,50	4,10	--	--	4,10
127_B	Noordgevel	215898,07	489295,90	4,50	4,03	--	--	4,03
128_A	Oostgevel	215901,73	489291,87	1,50	11,03	--	--	11,03
128_B	Oostgevel	215901,73	489291,87	4,50	11,64	--	--	11,64
129_A	Oostgevel	215900,02	489287,05	1,50	11,42	--	--	11,42
129_B	Oostgevel	215900,02	489287,05	4,50	11,97	--	--	11,97
130_A	Oostgevel	215898,41	489282,48	1,50	11,41	--	--	11,41
130_B	Oostgevel	215898,41	489282,48	4,50	12,00	--	--	12,00
131_A	Oostgevel	215896,69	489277,63	1,50	11,15	--	--	11,15
131_B	Oostgevel	215896,69	489277,63	4,50	11,71	--	--	11,71
132_A	Oostgevel	215894,99	489272,84	1,50	11,03	--	--	11,03
132_B	Oostgevel	215894,99	489272,84	4,50	11,65	--	--	11,65
133_A	Zuidgevel	215863,84	489280,76	1,50	10,93	--	--	10,93
133_B	Zuidgevel	215863,84	489280,76	4,50	10,78	--	--	10,78
134_A	Zuidgevel	215860,94	489285,09	1,50	2,82	--	--	2,82
134_B	Zuidgevel	215860,94	489285,09	4,50	3,41	--	--	3,41
135_A	Westgevel	215862,53	489289,59	1,50	1,88	--	--	1,88
135_B	Westgevel	215862,53	489289,59	4,50	2,87	--	--	2,87
136_A	Westgevel	215864,31	489294,63	1,50	1,84	--	--	1,84
136_B	Westgevel	215864,31	489294,63	4,50	2,96	--	--	2,96
137_A	Westgevel	215865,97	489299,33	1,50	1,54	--	--	1,54
137_B	Westgevel	215865,97	489299,33	4,50	2,72	--	--	2,72
138_A	Westgevel	215867,65	489304,08	1,50	1,77	--	--	1,77
138_B	Westgevel	215867,65	489304,08	4,50	2,83	--	--	2,83
139_A	Noordgevel	215872,53	489304,95	1,50	8,78	--	--	8,78
139_B	Noordgevel	215872,53	489304,95	4,50	9,32	--	--	9,32
140_A	Oostgevel	215876,29	489300,92	1,50	9,44	--	--	9,44
140_B	Oostgevel	215876,29	489300,92	4,50	11,21	--	--	11,21
141_A	Oostgevel	215874,51	489295,89	1,50	10,29	--	--	10,29
141_B	Oostgevel	215874,51	489295,89	4,50	10,79	--	--	10,79
142_A	Oostgevel	215872,88	489291,27	1,50	11,48	--	--	11,48
142_B	Oostgevel	215872,88	489291,27	4,50	11,40	--	--	11,40
143_A	Oostgevel	215871,16	489286,41	1,50	11,13	--	--	11,13
143_B	Oostgevel	215871,16	489286,41	4,50	11,71	--	--	11,71
144_A	Oostgevel	215869,52	489281,78	1,50	12,36	--	--	12,36

Alle getoonde dB-waarden zijn A-gewogen

Rapport: Resultatentabel
 Model: IL12 - Industrie niet gezoneerd - AR incidenteel
 LAeq totaalresultaten voor toetspunten
 Groep: Representatieve bedrijfssituatie
 Groepsreductie: Nee

Naam								
Toetspunt	Omschrijving	X	Y	Hoogte	Dag	Avond	Nacht	Etmaal
144_B	Oostgevel	215869,52	489281,78	4,50	12,94	--	--	12,94
145_A	Zuidgevel	215898,41	489314,95	1,50	10,71	--	--	10,71
145_B	Zuidgevel	215898,41	489314,95	4,50	11,24	--	--	11,24
145_C	Zuidgevel	215898,41	489314,95	7,50	13,21	--	--	13,21
145_D	Zuidgevel	215898,41	489314,95	10,50	16,12	--	--	16,12
146_A	Zuidgevel	215891,61	489317,43	1,50	11,02	--	--	11,02
146_B	Zuidgevel	215891,61	489317,43	4,50	11,45	--	--	11,45
146_C	Zuidgevel	215891,61	489317,43	7,50	13,09	--	--	13,09
146_D	Zuidgevel	215891,61	489317,43	10,50	16,26	--	--	16,26
147_A	Zuidgevel	215884,12	489320,16	1,50	9,83	--	--	9,83
147_B	Zuidgevel	215884,12	489320,16	4,50	10,79	--	--	10,79
147_C	Zuidgevel	215884,12	489320,16	7,50	12,97	--	--	12,97
147_D	Zuidgevel	215884,12	489320,16	10,50	15,99	--	--	15,99
148_A	Zuidgevel	215876,84	489322,81	1,50	8,83	--	--	8,83
148_B	Zuidgevel	215876,84	489322,81	4,50	10,48	--	--	10,48
148_C	Zuidgevel	215876,84	489322,81	7,50	12,55	--	--	12,55
148_D	Zuidgevel	215876,84	489322,81	10,50	16,01	--	--	16,01
149_A	Noordgevel	215874,92	489328,89	1,50	2,97	--	--	2,97
149_B	Noordgevel	215874,92	489328,89	4,50	1,13	--	--	1,13
149_C	Noordgevel	215874,92	489328,89	7,50	1,20	--	--	1,20
149_D	Noordgevel	215874,92	489328,89	10,50	3,69	--	--	3,69
150_B	Noordgevel	215878,17	489338,06	4,50	-0,34	--	--	-0,34
150_C	Noordgevel	215878,17	489338,06	7,50	0,04	--	--	0,04
150_D	Noordgevel	215878,17	489338,06	10,50	2,15	--	--	2,15
151_B	Westgevel	215880,61	489345,04	4,50	-0,78	--	--	-0,78
151_C	Westgevel	215880,61	489345,04	7,50	-0,64	--	--	-0,64
151_D	Westgevel	215880,61	489345,04	10,50	1,79	--	--	1,79
152_B	Westgevel	215885,45	489354,14	4,50	-0,59	--	--	-0,59
152_C	Westgevel	215885,45	489354,14	7,50	0,02	--	--	0,02
152_D	Westgevel	215885,45	489354,14	10,50	1,49	--	--	1,49
152_E	Westgevel	215885,45	489354,14	13,50	4,95	--	--	4,95
153_B	Westgevel	215890,94	489359,72	4,50	-0,67	--	--	-0,67
153_C	Westgevel	215890,94	489359,72	7,50	-0,70	--	--	-0,70
153_D	Westgevel	215890,94	489359,72	10,50	0,29	--	--	0,29
153_E	Westgevel	215890,94	489359,72	13,50	3,56	--	--	3,56
154_B	Noordoostgevel	215895,83	489360,62	4,50	0,62	--	--	0,62
154_C	Noordoostgevel	215895,83	489360,62	7,50	1,10	--	--	1,10

Alle getoonde dB-waarden zijn A-gewogen

Rapport: Resultatentabel
 Model: IL12 - Industrie niet gezoneerd - AR incidenteel
 LAeq totaalresultaten voor toetspunten
 Groep: Representatieve bedrijfssituatie
 Groepsreductie: Nee

Naam								
Toetspunt	Omschrijving	X	Y	Hoogte	Dag	Avond	Nacht	Etmaal
154_D	Noordoostgevel	215895,83	489360,62	10,50	2,14	--	--	2,14
154_E	Noordoostgevel	215895,83	489360,62	13,50	4,83	--	--	4,83
155_B	Noordoostgevel	215899,55	489356,96	4,50	0,97	--	--	0,97
155_C	Noordoostgevel	215899,55	489356,96	7,50	1,12	--	--	1,12
155_D	Noordoostgevel	215899,55	489356,96	10,50	1,87	--	--	1,87
155_E	Noordoostgevel	215899,55	489356,96	13,50	4,98	--	--	4,98
156_B	Zuidoostgevel	215897,50	489349,12	4,50	10,97	--	--	10,97
156_C	Zuidoostgevel	215897,50	489349,12	7,50	14,11	--	--	14,11
156_D	Zuidoostgevel	215897,50	489349,12	10,50	15,79	--	--	15,79
156_E	Zuidoostgevel	215897,50	489349,12	13,50	18,97	--	--	18,97
157_B	Zuidwestgevel	215894,84	489346,51	4,50	7,17	--	--	7,17
157_C	Zuidwestgevel	215894,84	489346,51	7,50	10,53	--	--	10,53
157_D	Zuidwestgevel	215894,84	489346,51	10,50	12,30	--	--	12,30
157_E	Zuidwestgevel	215894,84	489346,51	13,50	17,92	--	--	17,92
158_B	Oostgevel	215891,85	489341,48	4,50	2,37	--	--	2,37
158_C	Oostgevel	215891,85	489341,48	7,50	3,93	--	--	3,93
158_D	Oostgevel	215891,85	489341,48	10,50	8,48	--	--	8,48
159_B	Oostgevel	215889,43	489334,62	4,50	0,70	--	--	0,70
159_C	Oostgevel	215889,43	489334,62	7,50	1,87	--	--	1,87
159_D	Oostgevel	215889,43	489334,62	10,50	6,78	--	--	6,78
160_A	Noordgevel	215889,67	489330,27	1,50	-0,74	--	--	-0,74
160_B	Noordgevel	215889,67	489330,27	4,50	-0,72	--	--	-0,72
160_C	Noordgevel	215889,67	489330,27	7,50	-0,46	--	--	-0,46
160_D	Noordgevel	215889,67	489330,27	10,50	1,97	--	--	1,97
161_A	Noordgevel	215895,04	489328,40	1,50	-0,85	--	--	-0,85
161_B	Noordgevel	215895,04	489328,40	4,50	-0,76	--	--	-0,76
161_C	Noordgevel	215895,04	489328,40	7,50	-0,40	--	--	-0,40
161_D	Noordgevel	215895,04	489328,40	10,50	2,00	--	--	2,00
162_A	Noordgevel	215902,30	489325,84	1,50	-0,22	--	--	-0,22
162_B	Noordgevel	215902,30	489325,84	4,50	-0,27	--	--	-0,27
162_C	Noordgevel	215902,30	489325,84	7,50	0,11	--	--	0,11
162_D	Noordgevel	215902,30	489325,84	10,50	2,40	--	--	2,40
163_A	Oostgevel	215904,67	489318,76	1,50	10,60	--	--	10,60
163_B	Oostgevel	215904,67	489318,76	4,50	11,54	--	--	11,54
163_C	Oostgevel	215904,67	489318,76	7,50	14,19	--	--	14,19
163_D	Oostgevel	215904,67	489318,76	10,50	16,66	--	--	16,66
164_E	Zuidgevel	215887,56	489346,81	13,50	17,76	--	--	17,76

Alle getoonde dB-waarden zijn A-gewogen

Rapport: Resultatentabel
Model: IL12 - Industrie niet gezoneerd - AR incidenteel
L_{Aeq} totaalresultaten voor toetspunten
Groep: Afwijkende bedrijfssituatie
Groepsreductie: Nee

Naam									
Toetspunt	Omschrijving	X	Y	Hoogte	Dag	Avond	Nacht	Etmaal	
007_A	Zuidgevel	215991,01	489178,59	1,50	32,81	37,58	39,85	49,85	
007_B	Zuidgevel	215991,01	489178,59	4,50	35,14	39,91	42,05	52,05	
007_C	Zuidgevel	215991,01	489178,59	7,50	35,36	40,13	42,27	52,27	
008_A	Westgevel	215985,89	489178,77	1,50	30,88	35,65	37,98	47,98	
008_B	Westgevel	215985,89	489178,77	4,50	33,45	38,22	40,39	50,39	
008_C	Westgevel	215985,89	489178,77	7,50	33,40	38,17	40,26	50,26	
009_A	Westgevel	215982,42	489184,21	1,50	29,33	34,10	36,48	46,48	
009_B	Westgevel	215982,42	489184,21	4,50	32,14	36,91	39,17	49,17	
009_C	Westgevel	215982,42	489184,21	7,50	32,41	37,18	39,38	49,38	
010_A	Noordgevel	215985,04	489189,83	1,50	14,37	19,14	21,11	31,11	
010_B	Noordgevel	215985,04	489189,83	4,50	22,05	26,82	28,79	38,79	
010_C	Noordgevel	215985,04	489189,83	7,50	22,47	27,24	29,11	39,11	
011_A	Oostgevel	215992,05	489189,95	1,50	25,11	29,88	32,34	42,34	
011_B	Oostgevel	215992,05	489189,95	4,50	29,00	33,77	36,27	46,27	
011_C	Oostgevel	215992,05	489189,95	7,50	29,19	33,96	36,41	46,41	
012_A	Oostgevel	215995,14	489185,10	1,50	26,05	30,82	33,13	43,13	
012_B	Oostgevel	215995,14	489185,10	4,50	30,91	35,68	38,08	48,08	
012_C	Oostgevel	215995,14	489185,10	7,50	30,99	35,76	38,14	48,14	
013_A	Westgevel	215976,47	489147,04	1,50	26,96	31,73	33,93	43,93	
013_B	Westgevel	215976,47	489147,04	4,50	33,85	38,62	40,74	50,74	
014_A	Westgevel	215972,22	489153,71	1,50	26,94	31,71	34,12	44,12	
014_B	Westgevel	215972,22	489153,71	4,50	32,36	37,13	39,37	49,37	
015_A	Westgevel	215968,07	489160,22	1,50	25,99	30,76	33,02	43,02	
015_B	Westgevel	215968,07	489160,22	4,50	30,88	35,65	37,78	47,78	
016_A	Noordgevel	215971,23	489167,01	1,50	24,28	29,05	31,10	41,10	
016_B	Noordgevel	215971,23	489167,01	4,50	27,54	32,31	34,47	44,47	
017_A	Oostgevel	215977,69	489165,94	1,50	31,86	36,63	38,87	48,87	
017_B	Oostgevel	215977,69	489165,94	4,50	33,83	38,60	40,81	50,81	
018_A	Oostgevel	215981,85	489159,42	1,50	34,07	38,84	41,13	51,13	
018_B	Oostgevel	215981,85	489159,42	4,50	35,44	40,21	42,47	52,47	
019_A	Oostgevel	215985,46	489153,75	1,50	36,64	41,41	43,71	53,71	
019_B	Oostgevel	215985,46	489153,75	4,50	37,26	42,03	44,28	54,28	
020_A	Zuidgevel	215983,62	489147,41	1,50	37,95	42,72	45,01	55,01	
020_B	Zuidgevel	215983,62	489147,41	4,50	39,55	44,32	46,41	56,41	
021_A	Zuidgevel	215950,16	489125,18	1,50	27,03	31,80	34,28	44,28	
021_B	Zuidgevel	215950,16	489125,18	4,50	29,20	33,97	36,39	46,39	
021_C	Zuidgevel	215950,16	489125,18	7,50	31,06	35,83	38,17	48,17	

Alle getoonde dB-waarden zijn A-gewogen

Rapport: Resultatentabel
Model: IL12 - Industrie niet gezoneerd - AR incidenteel
L_{Aeq} totaalresultaten voor toetspunten
Groep: Afwijkende bedrijfssituatie
Groepsreductie: Nee

Naam									
Toetspunt	Omschrijving	X	Y	Hoogte	Dag	Avond	Nacht	Etmaal	
022_A	Westgevel	215945,19	489128,46	1,50	25,12	29,89	32,40	42,40	
022_B	Westgevel	215945,19	489128,46	4,50	27,30	32,07	34,54	44,54	
022_C	Westgevel	215945,19	489128,46	7,50	28,05	32,82	35,23	45,23	
023_A	Westgevel	215945,03	489134,19	1,50	19,57	24,34	26,49	36,49	
023_B	Westgevel	215945,03	489134,19	4,50	19,78	24,55	26,57	36,57	
023_C	Westgevel	215945,03	489134,19	7,50	20,44	25,21	27,10	37,10	
024_A	Noordgevel	215951,26	489137,87	1,50	26,81	31,58	33,30	43,30	
024_B	Noordgevel	215951,26	489137,87	4,50	32,67	37,44	39,42	49,42	
024_C	Noordgevel	215951,26	489137,87	7,50	32,97	37,74	39,60	49,60	
025_A	Noordgevel	215956,41	489134,48	1,50	25,67	30,44	32,58	42,58	
025_B	Noordgevel	215956,41	489134,48	4,50	33,57	38,34	40,18	50,18	
025_C	Noordgevel	215956,41	489134,48	7,50	34,27	39,04	40,88	50,88	
026_A	Oostgevel	215955,65	489127,24	1,50	26,89	31,66	33,76	43,76	
026_B	Oostgevel	215955,65	489127,24	4,50	32,88	37,65	39,80	49,80	
026_C	Oostgevel	215955,65	489127,24	7,50	36,02	40,79	42,89	52,89	
027_A	Zuidgevel	215975,49	489203,58	1,50	23,91	28,68	30,91	40,91	
027_B	Zuidgevel	215975,49	489203,58	4,50	26,34	31,11	33,27	43,27	
028_A	Westgevel	215972,14	489209,63	1,50	12,78	17,55	19,91	29,91	
028_B	Westgevel	215972,14	489209,63	4,50	13,74	18,51	20,83	30,83	
029_A	Westgevel	215972,64	489217,11	1,50	16,63	21,40	23,94	33,94	
029_B	Westgevel	215972,64	489217,11	4,50	11,17	15,94	17,97	27,97	
030_A	Westgevel	215975,13	489224,16	1,50	10,81	15,58	16,80	26,80	
030_B	Westgevel	215975,13	489224,16	4,50	12,18	16,95	18,17	28,17	
031_A	Westgevel	215977,56	489231,03	1,50	17,73	22,50	25,03	35,03	
031_B	Westgevel	215977,56	489231,03	4,50	18,51	23,28	25,76	35,76	
032_A	Noordgevel	215983,73	489233,23	1,50	10,30	15,07	17,12	27,12	
032_B	Noordgevel	215983,73	489233,23	4,50	13,10	17,87	19,90	29,90	
033_A	Oostgevel	215988,07	489227,11	1,50	22,16	26,93	29,15	39,15	
033_B	Oostgevel	215988,07	489227,11	4,50	24,78	29,55	31,79	41,79	
034_A	Oostgevel	215985,62	489220,20	1,50	19,88	24,65	27,09	37,09	
034_B	Oostgevel	215985,62	489220,20	4,50	24,70	29,47	31,64	41,64	
035_A	Oostgevel	215983,15	489213,20	1,50	23,22	27,99	30,56	40,56	
035_B	Oostgevel	215983,15	489213,20	4,50	24,55	29,32	31,68	41,68	
036_A	Oostgevel	215982,54	489205,45	1,50	21,16	25,93	28,34	38,34	
036_B	Oostgevel	215982,54	489205,45	4,50	25,96	30,73	33,25	43,25	
037_A	Zuidgevel	215984,26	489234,96	1,50	9,08	13,85	15,86	25,86	
037_B	Zuidgevel	215984,26	489234,96	4,50	11,52	16,29	18,31	28,31	

Alle getoonde dB-waarden zijn A-gewogen

Rapport: Resultatentabel
Model: IL12 - Industrie niet gezoneerd - AR incidenteel
L_{Aeq} totaalresultaten voor toetspunten
Groep: Afwijkende bedrijfssituatie
Groepsreductie: Nee

Naam									
Toetspunt	Omschrijving	X	Y	Hoogte	Dag	Avond	Nacht	Etmaal	
038_A	Westgevel	215980,97	489240,50	1,50	13,03	17,80	19,93	29,93	
038_B	Westgevel	215980,97	489240,50	4,50	13,82	18,59	20,70	30,70	
039_A	Westgevel	215983,51	489247,72	1,50	8,35	13,12	15,23	25,23	
039_B	Westgevel	215983,51	489247,72	4,50	9,34	14,11	16,18	26,18	
040_A	Westgevel	215986,04	489254,88	1,50	5,72	10,49	12,44	22,44	
040_B	Westgevel	215986,04	489254,88	4,50	6,06	10,83	12,82	22,82	
041_A	Westgevel	215988,59	489262,12	1,50	5,42	10,19	12,16	22,16	
041_B	Westgevel	215988,59	489262,12	4,50	5,06	9,83	11,80	21,80	
042_A	Noordgevel	215994,58	489263,87	1,50	4,01	8,78	10,95	20,95	
042_B	Noordgevel	215994,58	489263,87	4,50	4,71	9,48	11,59	21,59	
043_A	Oostgevel	215998,86	489257,59	1,50	15,62	20,39	22,46	32,46	
043_B	Oostgevel	215998,86	489257,59	4,50	18,99	23,76	26,07	36,07	
044_A	Oostgevel	215996,54	489251,03	1,50	18,84	23,61	25,96	35,96	
044_B	Oostgevel	215996,54	489251,03	4,50	20,75	25,52	27,66	37,66	
045_A	Oostgevel	215994,05	489243,99	1,50	20,73	25,50	27,73	37,73	
045_B	Oostgevel	215994,05	489243,99	4,50	23,03	27,80	30,05	40,05	
046_A	Oostgevel	215991,52	489236,85	1,50	19,56	24,33	26,75	36,75	
046_B	Oostgevel	215991,52	489236,85	4,50	24,06	28,83	31,17	41,17	
047_A	Oostgevel	215965,98	489173,99	1,50	24,71	29,48	31,96	41,96	
047_B	Oostgevel	215965,98	489173,99	4,50	27,76	32,53	34,70	44,70	
047_C	Oostgevel	215965,98	489173,99	7,50	31,80	36,57	38,80	48,80	
048_A	Zuidgevel	215960,20	489173,20	1,50	18,48	23,25	25,05	35,05	
048_B	Zuidgevel	215960,20	489173,20	4,50	27,01	31,78	33,89	43,89	
048_C	Zuidgevel	215960,20	489173,20	7,50	28,98	33,75	35,84	45,84	
049_A	Zuidgevel	215956,13	489177,80	1,50	23,17	27,94	30,35	40,35	
049_B	Zuidgevel	215956,13	489177,80	4,50	25,91	30,68	32,92	42,92	
049_C	Zuidgevel	215956,13	489177,80	7,50	28,03	32,80	35,01	45,01	
050_A	Westgevel	215958,53	489184,33	1,50	13,12	17,89	19,62	29,62	
050_B	Westgevel	215958,53	489184,33	4,50	14,69	19,46	21,49	31,49	
050_C	Westgevel	215958,53	489184,33	7,50	17,10	21,87	23,95	33,95	
051_A	Noordgevel	215964,36	489185,39	1,50	25,52	30,29	32,58	42,58	
051_B	Noordgevel	215964,36	489185,39	4,50	28,03	32,80	35,04	45,04	
051_C	Noordgevel	215964,36	489185,39	7,50	28,67	33,44	35,68	45,68	
052_A	Noordgevel	215968,53	489180,70	1,50	27,11	31,88	34,18	44,18	
052_B	Noordgevel	215968,53	489180,70	4,50	30,02	34,79	37,02	47,02	
052_C	Noordgevel	215968,53	489180,70	7,50	30,15	34,92	37,15	47,15	
053_A	Oostgevel	215946,70	489188,76	1,50	18,63	23,40	25,74	35,74	

Alle getoonde dB-waarden zijn A-gewogen

Rapport: Resultatentabel
Model: IL12 - Industrie niet gezoneerd - AR incidenteel
L_{Aeq} totaalresultaten voor toetspunten
Groep: Afwijkende bedrijfssituatie
Groepsreductie: Nee

Naam		X		Y	Hoogte	Dag	Avond	Nacht	Etmaal
Toetspunt	Omschrijving								
053_B	Oostgevel	215946,70	489188,76		4,50	24,58	29,35	31,61	41,61
053_C	Oostgevel	215946,70	489188,76		7,50	27,10	31,87	34,02	44,02
054_A	Zuidgevel	215941,56	489184,09		1,50	22,06	26,83	28,92	38,92
054_B	Zuidgevel	215941,56	489184,09		4,50	26,25	31,02	33,21	43,21
054_C	Zuidgevel	215941,56	489184,09		7,50	29,16	33,93	36,10	46,10
055_A	Zuidgevel	215935,72	489186,15		1,50	21,93	26,70	28,83	38,83
055_B	Zuidgevel	215935,72	489186,15		4,50	25,02	29,79	31,95	41,95
055_C	Zuidgevel	215935,72	489186,15		7,50	27,77	32,54	34,72	44,72
056_A	Westgevel	215934,60	489192,60		1,50	12,75	17,52	19,41	29,41
056_B	Westgevel	215934,60	489192,60		4,50	12,57	17,34	19,12	29,12
056_C	Westgevel	215934,60	489192,60		7,50	15,28	20,05	21,68	31,68
057_A	Noordgevel	215939,39	489196,73		1,50	12,10	16,87	19,07	29,07
057_B	Noordgevel	215939,39	489196,73		4,50	12,66	17,43	19,74	29,74
057_C	Noordgevel	215939,39	489196,73		7,50	13,25	18,02	20,22	30,22
058_A	Noordgevel	215945,42	489194,59		1,50	13,16	17,93	20,00	30,00
058_B	Noordgevel	215945,42	489194,59		4,50	14,29	19,06	21,16	31,16
058_C	Noordgevel	215945,42	489194,59		7,50	15,06	19,83	22,03	32,03
059_A	Oostgevel	215922,96	489196,63		1,50	14,39	19,16	21,34	31,34
059_B	Oostgevel	215922,96	489196,63		4,50	21,53	26,30	28,46	38,46
059_C	Oostgevel	215922,96	489196,63		7,50	23,88	28,65	30,81	40,81
060_A	Zuidgevel	215918,12	489192,38		1,50	16,62	21,39	23,82	33,82
060_B	Zuidgevel	215918,12	489192,38		4,50	23,21	27,98	30,37	40,37
060_C	Zuidgevel	215918,12	489192,38		7,50	25,44	30,21	32,49	42,49
061_A	Zuidgevel	215912,01	489194,54		1,50	20,70	25,47	28,00	38,00
061_B	Zuidgevel	215912,01	489194,54		4,50	22,48	27,25	29,73	39,73
061_C	Zuidgevel	215912,01	489194,54		7,50	24,47	29,24	31,64	41,64
062_A	Westgevel	215911,03	489200,95		1,50	13,01	17,78	20,23	30,23
062_B	Westgevel	215911,03	489200,95		4,50	12,98	17,75	19,81	29,81
062_C	Westgevel	215911,03	489200,95		7,50	14,98	19,75	21,72	31,72
063_A	Noordgevel	215916,06	489204,98		1,50	11,29	16,06	18,46	28,46
063_B	Noordgevel	215916,06	489204,98		4,50	13,75	18,52	20,92	30,92
063_C	Noordgevel	215916,06	489204,98		7,50	15,46	20,23	22,62	32,62
064_A	Noordgevel	215921,79	489202,96		1,50	12,46	17,23	19,58	29,58
064_B	Noordgevel	215921,79	489202,96		4,50	10,44	15,21	17,11	27,11
064_C	Noordgevel	215921,79	489202,96		7,50	12,99	17,76	19,73	29,73
065_A	Oostgevel	215899,65	489205,67		1,50	15,90	20,67	23,13	33,13
065_B	Oostgevel	215899,65	489205,67		4,50	19,21	23,98	26,47	36,47

Alle getoonde dB-waarden zijn A-gewogen

Rapport: Resultatentabel
Model: IL12 - Industrie niet gezoneerd - AR incidenteel
L_{Aeq} totaalresultaten voor toetspunten
Groep: Afwijkende bedrijfssituatie
Groepsreductie: Nee

Naam									
Toetspunt	Omschrijving	X	Y	Hoogte	Dag	Avond	Nacht	Etmaal	
065_C	Oostgevel	215899,65	489205,67	7,50	20,93	25,70	28,15	38,15	
066_A	Zuidgevel	215894,35	489200,76	1,50	13,84	18,61	21,06	31,06	
066_B	Zuidgevel	215894,35	489200,76	4,50	19,97	24,74	27,30	37,30	
066_C	Zuidgevel	215894,35	489200,76	7,50	21,46	26,23	28,68	38,68	
067_A	Zuidgevel	215888,55	489202,84	1,50	18,61	23,38	25,85	35,85	
067_B	Zuidgevel	215888,55	489202,84	4,50	19,85	24,62	27,06	37,06	
067_C	Zuidgevel	215888,55	489202,84	7,50	21,06	25,83	28,17	38,17	
068_A	Westgevel	215887,62	489209,75	1,50	8,30	13,07	15,21	25,21	
068_B	Westgevel	215887,62	489209,75	4,50	12,57	17,34	19,53	29,53	
068_C	Westgevel	215887,62	489209,75	7,50	4,52	9,29	11,31	21,31	
069_A	Noordgevel	215892,47	489213,32	1,50	13,83	18,60	20,74	30,74	
069_B	Noordgevel	215892,47	489213,32	4,50	14,58	19,35	21,32	31,32	
069_C	Noordgevel	215892,47	489213,32	7,50	15,95	20,72	22,72	32,72	
070_A	Noordgevel	215898,17	489211,31	1,50	14,22	18,99	20,86	30,86	
070_B	Noordgevel	215898,17	489211,31	4,50	16,07	20,84	22,96	32,96	
070_C	Noordgevel	215898,17	489211,31	7,50	17,21	21,98	24,07	34,07	
071_A	Zuidgevel	215955,23	489222,72	1,50	22,16	26,93	29,45	39,45	
071_B	Zuidgevel	215955,23	489222,72	4,50	23,14	27,91	30,41	40,41	
071_C	Zuidgevel	215955,23	489222,72	7,50	24,76	29,53	32,00	42,00	
072_A	Zuidgevel	215950,80	489219,01	1,50	22,91	27,68	29,93	39,93	
072_B	Zuidgevel	215950,80	489219,01	4,50	23,56	28,33	30,67	40,67	
072_C	Zuidgevel	215950,80	489219,01	7,50	25,19	29,96	32,27	42,27	
073_A	Zuidgevel	215944,99	489221,06	1,50	19,88	24,65	26,68	36,68	
073_B	Zuidgevel	215944,99	489221,06	4,50	22,45	27,22	29,34	39,34	
073_C	Zuidgevel	215944,99	489221,06	7,50	24,06	28,83	30,98	40,98	
074_A	Zuidgevel	215939,81	489222,89	1,50	18,74	23,51	25,89	35,89	
074_B	Zuidgevel	215939,81	489222,89	4,50	21,55	26,32	28,46	38,46	
074_C	Zuidgevel	215939,81	489222,89	7,50	23,22	27,99	30,08	40,08	
075_A	Zuidgevel	215934,45	489224,78	1,50	18,30	23,07	25,31	35,31	
075_B	Zuidgevel	215934,45	489224,78	4,50	20,73	25,50	27,70	37,70	
075_C	Zuidgevel	215934,45	489224,78	7,50	22,42	27,19	29,36	39,36	
076_A	Zuidgevel	215928,73	489226,81	1,50	15,72	20,49	22,68	32,68	
076_B	Zuidgevel	215928,73	489226,81	4,50	19,32	24,09	26,19	36,19	
076_C	Zuidgevel	215928,73	489226,81	7,50	21,08	25,85	27,95	37,95	
077_A	Westgevel	215927,74	489232,53	1,50	13,91	18,68	20,76	30,76	
077_B	Westgevel	215927,74	489232,53	4,50	15,44	20,21	22,19	32,19	
077_C	Westgevel	215927,74	489232,53	7,50	16,78	21,55	23,52	33,52	

Alle getoonde dB-waarden zijn A-gewogen

Rapport: Resultatentabel
Model: IL12 - Industrie niet gezoneerd - AR incidenteel
L_{Aeq} totaalresultaten voor toetspunten
Groep: Afwijkende bedrijfssituatie
Groepsreductie: Nee

Naam									
Toetspunt	Omschrijving	X	Y	Hoogte	Dag	Avond	Nacht	Etmaal	
078_A	Noordgevel	215932,23	489236,39	1,50	8,01	12,78	14,88	24,88	
078_B	Noordgevel	215932,23	489236,39	4,50	8,85	13,62	15,56	25,56	
078_C	Noordgevel	215932,23	489236,39	7,50	6,19	10,96	13,08	23,08	
079_A	Noordgevel	215937,58	489234,50	1,50	6,61	11,38	13,42	23,42	
079_B	Noordgevel	215937,58	489234,50	4,50	7,55	12,32	14,13	24,13	
079_C	Noordgevel	215937,58	489234,50	7,50	6,42	11,19	13,32	23,32	
080_A	Noordgevel	215943,01	489232,58	1,50	5,37	10,14	12,30	22,30	
080_B	Noordgevel	215943,01	489232,58	4,50	6,08	10,85	12,98	22,98	
080_C	Noordgevel	215943,01	489232,58	7,50	6,92	11,69	13,82	23,82	
081_A	Noordgevel	215948,30	489230,71	1,50	5,58	10,35	12,51	22,51	
081_B	Noordgevel	215948,30	489230,71	4,50	6,17	10,94	13,11	23,11	
081_C	Noordgevel	215948,30	489230,71	7,50	7,96	12,73	14,86	24,86	
082_A	Oostgevel	215954,12	489228,65	1,50	6,76	11,53	13,66	23,66	
082_B	Oostgevel	215954,12	489228,65	4,50	7,64	12,41	14,53	24,53	
082_C	Oostgevel	215954,12	489228,65	7,50	9,47	14,24	16,40	26,40	
083_A	Oostgevel	215920,02	489235,33	1,50	14,33	19,10	21,19	31,19	
083_B	Oostgevel	215920,02	489235,33	4,50	15,25	20,02	22,11	32,11	
083_C	Oostgevel	215920,02	489235,33	7,50	17,21	21,98	24,13	34,13	
084_A	Zuidgevel	215914,52	489231,85	1,50	14,79	19,56	21,65	31,65	
084_B	Zuidgevel	215914,52	489231,85	4,50	16,71	21,48	23,32	33,32	
084_C	Zuidgevel	215914,52	489231,85	7,50	18,78	23,55	25,42	35,42	
085_A	Zuidgevel	215909,23	489233,73	1,50	14,98	19,75	21,44	31,44	
085_B	Zuidgevel	215909,23	489233,73	4,50	16,52	21,29	23,22	33,22	
085_C	Zuidgevel	215909,23	489233,73	7,50	18,53	23,30	25,23	35,23	
086_A	Zuidgevel	215904,04	489234,87	1,50	15,80	20,57	22,70	32,70	
086_B	Zuidgevel	215904,04	489234,87	4,50	16,08	20,85	22,76	32,76	
086_C	Zuidgevel	215904,04	489234,87	7,50	18,23	23,00	24,93	34,93	
087_A	Zuidgevel	215898,33	489235,69	1,50	13,37	18,14	20,27	30,27	
087_B	Zuidgevel	215898,33	489235,69	4,50	15,61	20,38	22,45	32,45	
087_C	Zuidgevel	215898,33	489235,69	7,50	17,88	22,65	24,64	34,64	
088_A	Westgevel	215895,79	489239,64	1,50	9,87	14,64	17,08	27,08	
088_B	Westgevel	215895,79	489239,64	4,50	8,16	12,93	15,46	25,46	
088_C	Westgevel	215895,79	489239,64	7,50	4,78	9,55	11,37	21,37	
089_A	Noordgevel	215899,52	489245,78	1,50	10,09	14,86	17,80	27,80	
089_B	Noordgevel	215899,52	489245,78	4,50	11,19	15,96	18,76	28,76	
089_C	Noordgevel	215899,52	489245,78	7,50	3,73	8,50	10,37	20,37	
090_A	Noordgevel	215905,95	489244,88	1,50	9,78	14,55	16,87	26,87	

Alle getoonde dB-waarden zijn A-gewogen

Rapport: Resultatentabel
 Model: IL12 - Industrie niet gezoneerd - AR incidenteel
 LAeq totaalresultaten voor toetspunten
 Groep: Afwijkende bedrijfssituatie
 Groepsreductie: Nee

Naam									
Toetspunt	Omschrijving	X	Y	Hoogte	Dag	Avond	Nacht	Etmaal	
090_B	Noordgevel	215905,95	489244,88	4,50	10,92	15,69	17,98	27,98	
090_C	Noordgevel	215905,95	489244,88	7,50	5,00	9,77	11,77	21,77	
091_A	Noordgevel	215912,27	489243,41	1,50	9,07	13,84	15,89	25,89	
091_B	Noordgevel	215912,27	489243,41	4,50	10,64	15,41	17,49	27,49	
091_C	Noordgevel	215912,27	489243,41	7,50	10,59	15,36	17,91	27,91	
092_A	Noordgevel	215918,84	489241,12	1,50	9,26	14,03	16,08	26,08	
092_B	Noordgevel	215918,84	489241,12	4,50	10,77	15,54	17,62	27,62	
092_C	Noordgevel	215918,84	489241,12	7,50	11,97	16,74	19,11	29,11	
093_A	Oostgevel	215970,08	489264,72	1,50	10,90	15,67	17,43	27,43	
093_B	Oostgevel	215970,08	489264,72	4,50	13,52	18,29	20,02	30,02	
094_A	Zuidgevel	215965,70	489260,91	1,50	11,31	16,08	17,65	27,65	
094_B	Zuidgevel	215965,70	489260,91	4,50	13,92	18,69	20,40	30,40	
095_A	Zuidgevel	215960,14	489262,88	1,50	12,04	16,81	18,92	28,92	
095_B	Zuidgevel	215960,14	489262,88	4,50	14,28	19,05	21,12	31,12	
096_A	Zuidgevel	215954,49	489264,88	1,50	14,77	19,54	22,01	32,01	
096_B	Zuidgevel	215954,49	489264,88	4,50	16,26	21,03	23,41	33,41	
097_A	Zuidgevel	215949,23	489266,74	1,50	13,90	18,67	20,92	30,92	
097_B	Zuidgevel	215949,23	489266,74	4,50	15,61	20,38	22,60	32,60	
098_A	Zuidgevel	215943,69	489268,70	1,50	15,44	20,21	22,72	32,72	
098_B	Zuidgevel	215943,69	489268,70	4,50	16,24	21,01	23,44	33,44	
099_A	Westgevel	215942,59	489274,54	1,50	7,59	12,36	14,55	24,55	
099_B	Westgevel	215942,59	489274,54	4,50	4,17	8,94	11,26	21,26	
100_A	Noordgevel	215947,20	489278,27	1,50	1,85	6,62	9,11	19,11	
100_B	Noordgevel	215947,20	489278,27	4,50	1,92	6,69	9,14	19,14	
101_A	Noordgevel	215952,52	489276,39	1,50	2,98	7,75	10,07	20,07	
101_B	Noordgevel	215952,52	489276,39	4,50	2,12	6,89	9,28	19,28	
102_A	Noordgevel	215957,96	489274,47	1,50	1,71	6,48	8,80	18,80	
102_B	Noordgevel	215957,96	489274,47	4,50	1,92	6,69	9,02	19,02	
103_A	Noordgevel	215963,02	489272,68	1,50	3,47	8,24	10,41	20,41	
103_B	Noordgevel	215963,02	489272,68	4,50	2,66	7,43	9,58	19,58	
104_A	Noordgevel	215968,87	489270,61	1,50	2,77	7,54	9,65	19,65	
104_B	Noordgevel	215968,87	489270,61	4,50	2,70	7,47	9,53	19,53	
105_A	Zuidgevel	215926,14	489273,31	1,50	9,48	14,25	16,30	26,30	
105_B	Zuidgevel	215926,14	489273,31	4,50	10,35	15,12	17,21	27,21	
106_A	Westgevel	215922,51	489277,79	1,50	4,96	9,73	11,90	21,90	
106_B	Westgevel	215922,51	489277,79	4,50	3,36	8,13	10,18	20,18	
107_A	Westgevel	215924,39	489283,10	1,50	5,11	9,88	11,97	21,97	

Alle getoonde dB-waarden zijn A-gewogen

Rapport: Resultatentabel
 Model: IL12 - Industrie niet gezoneerd - AR incidenteel
 LAeq totaalresultaten voor toetspunten
 Groep: Afwijkende bedrijfssituatie
 Groepsreductie: Nee

Naam									
Toetspunt	Omschrijving	X	Y	Hoogte	Dag	Avond	Nacht	Etmaal	
107_B	Westgevel	215924,39	489283,10	4,50	3,66	8,43	10,52	20,52	
108_A	Westgevel	215926,34	489288,59	1,50	5,16	9,93	12,05	22,05	
108_B	Westgevel	215926,34	489288,59	4,50	4,08	8,85	10,97	20,97	
109_A	Westgevel	215928,30	489294,12	1,50	5,30	10,07	12,14	22,14	
109_B	Westgevel	215928,30	489294,12	4,50	4,57	9,34	11,35	21,35	
110_A	Westgevel	215930,22	489299,55	1,50	5,50	10,27	12,43	22,43	
110_B	Westgevel	215930,22	489299,55	4,50	4,01	8,78	10,87	20,87	
111_A	Westgevel	215932,09	489304,83	1,50	4,51	9,28	11,50	21,50	
111_B	Westgevel	215932,09	489304,83	4,50	-0,04	4,73	6,99	16,99	
112_A	Westgevel	215934,00	489310,20	1,50	3,63	8,40	10,66	20,66	
112_B	Westgevel	215934,00	489310,20	4,50	-0,37	4,40	6,80	16,80	
113_A	Noordgevel	215939,96	489311,47	1,50	0,52	5,29	7,61	17,61	
113_B	Noordgevel	215939,96	489311,47	4,50	1,10	5,87	8,16	18,16	
114_A	Oostgevel	215943,55	489306,65	1,50	4,21	8,98	10,97	20,97	
114_B	Oostgevel	215943,55	489306,65	4,50	5,90	10,67	12,71	22,71	
115_A	Oostgevel	215941,61	489301,17	1,50	5,64	10,41	12,42	22,42	
115_B	Oostgevel	215941,61	489301,17	4,50	5,59	10,36	12,39	22,39	
116_A	Oostgevel	215939,74	489295,87	1,50	4,10	8,87	10,90	20,90	
116_B	Oostgevel	215939,74	489295,87	4,50	5,34	10,11	12,19	22,19	
117_A	Oostgevel	215937,79	489290,37	1,50	6,30	11,07	13,05	23,05	
117_B	Oostgevel	215937,79	489290,37	4,50	6,55	11,32	13,36	23,36	
118_A	Oostgevel	215935,91	489285,06	1,50	7,76	12,53	14,65	24,65	
118_B	Oostgevel	215935,91	489285,06	4,50	9,18	13,95	16,03	26,03	
119_A	Oostgevel	215933,97	489279,58	1,50	12,85	17,62	20,11	30,11	
119_B	Oostgevel	215933,97	489279,58	4,50	13,74	18,51	20,92	30,92	
120_A	Oostgevel	215932,16	489274,46	1,50	12,73	17,50	19,94	29,94	
120_B	Oostgevel	215932,16	489274,46	4,50	13,54	18,31	20,66	30,66	
121_A	Zuidgevel	215889,54	489271,67	1,50	6,41	11,18	13,18	23,18	
121_B	Zuidgevel	215889,54	489271,67	4,50	7,52	12,29	14,34	24,34	
122_A	Zuidgevel	215886,20	489275,53	1,50	3,10	7,87	9,67	19,67	
122_B	Zuidgevel	215886,20	489275,53	4,50	-0,60	4,17	6,31	16,31	
123_A	Westgevel	215888,13	489280,98	1,50	2,70	7,47	9,40	19,40	
123_B	Westgevel	215888,13	489280,98	4,50	2,34	7,11	8,98	18,98	
124_A	Westgevel	215889,79	489285,65	1,50	3,00	7,77	9,65	19,65	
124_B	Westgevel	215889,79	489285,65	4,50	4,46	9,23	11,07	21,07	
125_A	Westgevel	215891,49	489290,44	1,50	5,05	9,82	11,76	21,76	
125_B	Westgevel	215891,49	489290,44	4,50	4,85	9,62	11,60	21,60	

Alle getoonde dB-waarden zijn A-gewogen

Rapport: Resultatentabel
Model: IL12 - Industrie niet gezoneerd - AR incidenteel
L_{Aeq} totaalresultaten voor toetspunten
Groep: Afwijkende bedrijfssituatie
Groepsreductie: Nee

Naam								
Toetspunt	Omschrijving	X	Y	Hoogte	Dag	Avond	Nacht	Etmaal
126_A	Westgevel	215892,97	489294,61	1,50	3,70	8,47	10,52	20,52
126_B	Westgevel	215892,97	489294,61	4,50	4,92	9,69	11,76	21,76
127_A	Noordgevel	215898,07	489295,90	1,50	-1,14	3,63	6,03	16,03
127_B	Noordgevel	215898,07	489295,90	4,50	-0,94	3,83	6,19	16,19
128_A	Oostgevel	215901,73	489291,87	1,50	7,20	11,97	14,07	24,07
128_B	Oostgevel	215901,73	489291,87	4,50	8,32	13,09	15,24	25,24
129_A	Oostgevel	215900,02	489287,05	1,50	7,30	12,07	14,15	24,15
129_B	Oostgevel	215900,02	489287,05	4,50	8,33	13,10	15,18	25,18
130_A	Oostgevel	215898,41	489282,48	1,50	6,84	11,61	13,67	23,67
130_B	Oostgevel	215898,41	489282,48	4,50	8,00	12,77	14,83	24,83
131_A	Oostgevel	215896,69	489277,63	1,50	6,02	10,79	12,71	22,71
131_B	Oostgevel	215896,69	489277,63	4,50	7,28	12,05	14,05	24,05
132_A	Oostgevel	215894,99	489272,84	1,50	5,94	10,71	12,67	22,67
132_B	Oostgevel	215894,99	489272,84	4,50	7,19	11,96	13,96	23,96
133_A	Zuidgevel	215863,84	489280,76	1,50	6,61	11,38	13,51	23,51
133_B	Zuidgevel	215863,84	489280,76	4,50	6,97	11,74	13,87	23,87
134_A	Zuidgevel	215860,94	489285,09	1,50	-2,73	2,04	4,10	14,10
134_B	Zuidgevel	215860,94	489285,09	4,50	-2,58	2,19	4,21	14,21
135_A	Westgevel	215862,53	489289,59	1,50	-2,90	1,87	3,92	13,92
135_B	Westgevel	215862,53	489289,59	4,50	-2,78	1,99	4,03	14,03
136_A	Westgevel	215864,31	489294,63	1,50	-2,88	1,89	3,98	13,98
136_B	Westgevel	215864,31	489294,63	4,50	-2,76	2,01	4,03	14,03
137_A	Westgevel	215865,97	489299,33	1,50	-3,27	1,50	3,55	13,55
137_B	Westgevel	215865,97	489299,33	4,50	-3,25	1,52	3,52	13,52
138_A	Westgevel	215867,65	489304,08	1,50	-1,93	2,84	4,99	14,99
138_B	Westgevel	215867,65	489304,08	4,50	-3,32	1,45	3,55	13,55
139_A	Noordgevel	215872,53	489304,95	1,50	3,53	8,30	10,40	20,40
139_B	Noordgevel	215872,53	489304,95	4,50	4,45	9,22	11,32	21,32
140_A	Oostgevel	215876,29	489300,92	1,50	2,84	7,61	9,76	19,76
140_B	Oostgevel	215876,29	489300,92	4,50	5,91	10,68	12,79	22,79
141_A	Oostgevel	215874,51	489295,89	1,50	3,37	8,14	10,24	20,24
141_B	Oostgevel	215874,51	489295,89	4,50	5,66	10,43	12,44	22,44
142_A	Oostgevel	215872,88	489291,27	1,50	4,82	9,59	11,72	21,72
142_B	Oostgevel	215872,88	489291,27	4,50	6,65	11,42	13,45	23,45
143_A	Oostgevel	215871,16	489286,41	1,50	6,35	11,12	13,04	23,04
143_B	Oostgevel	215871,16	489286,41	4,50	8,06	12,83	14,74	24,74
144_A	Oostgevel	215869,52	489281,78	1,50	8,55	13,32	15,62	25,62

Alle getoonde dB-waarden zijn A-gewogen

Rapport: Resultatentabel
 Model: IL12 - Industrie niet gezoneerd - AR incidenteel
 LAeq totaalresultaten voor toetspunten
 Groep: Afwijkende bedrijfssituatie
 Groepsreductie: Nee

Naam								
Toetspunt	Omschrijving	X	Y	Hoogte	Dag	Avond	Nacht	Etmaal
144_B	Oostgevel	215869,52	489281,78	4,50	9,23	14,00	16,18	26,18
145_A	Zuidgevel	215898,41	489314,95	1,50	6,44	11,21	13,34	23,34
145_B	Zuidgevel	215898,41	489314,95	4,50	7,85	12,62	14,76	24,76
145_C	Zuidgevel	215898,41	489314,95	7,50	11,16	15,93	18,10	28,10
145_D	Zuidgevel	215898,41	489314,95	10,50	15,59	20,36	22,68	32,68
146_A	Zuidgevel	215891,61	489317,43	1,50	6,30	11,07	13,19	23,19
146_B	Zuidgevel	215891,61	489317,43	4,50	7,43	12,20	14,37	24,37
146_C	Zuidgevel	215891,61	489317,43	7,50	10,71	15,48	17,84	27,84
146_D	Zuidgevel	215891,61	489317,43	10,50	14,94	19,71	22,21	32,21
147_A	Zuidgevel	215884,12	489320,16	1,50	5,47	10,24	12,38	22,38
147_B	Zuidgevel	215884,12	489320,16	4,50	6,93	11,70	13,84	23,84
147_C	Zuidgevel	215884,12	489320,16	7,50	10,95	15,72	18,11	28,11
147_D	Zuidgevel	215884,12	489320,16	10,50	14,65	19,42	21,95	31,95
148_A	Zuidgevel	215876,84	489322,81	1,50	3,20	7,97	10,09	20,09
148_B	Zuidgevel	215876,84	489322,81	4,50	6,40	11,17	13,29	23,29
148_C	Zuidgevel	215876,84	489322,81	7,50	9,98	14,75	17,04	27,04
148_D	Zuidgevel	215876,84	489322,81	10,50	14,36	19,13	21,63	31,63
149_A	Noordgevel	215874,92	489328,89	1,50	-2,03	2,74	5,13	15,13
149_B	Noordgevel	215874,92	489328,89	4,50	-3,47	1,30	3,69	13,69
149_C	Noordgevel	215874,92	489328,89	7,50	-3,24	1,53	3,89	13,89
149_D	Noordgevel	215874,92	489328,89	10,50	-0,94	3,83	6,00	16,00
150_B	Noordgevel	215878,17	489338,06	4,50	-4,00	0,77	3,27	13,27
150_C	Noordgevel	215878,17	489338,06	7,50	-3,74	1,03	3,51	13,51
150_D	Noordgevel	215878,17	489338,06	10,50	-2,14	2,63	4,93	14,93
151_B	Westgevel	215880,61	489345,04	4,50	-3,78	0,99	3,53	13,53
151_C	Westgevel	215880,61	489345,04	7,50	-3,41	1,36	3,96	13,96
151_D	Westgevel	215880,61	489345,04	10,50	-1,53	3,24	5,65	15,65
152_B	Westgevel	215885,45	489354,14	4,50	-3,29	1,48	4,05	14,05
152_C	Westgevel	215885,45	489354,14	7,50	-3,25	1,52	4,05	14,05
152_D	Westgevel	215885,45	489354,14	10,50	-2,19	2,58	5,00	15,00
152_E	Westgevel	215885,45	489354,14	13,50	0,00	4,77	6,93	16,93
153_B	Westgevel	215890,94	489359,72	4,50	-4,19	0,58	3,01	13,01
153_C	Westgevel	215890,94	489359,72	7,50	-3,97	0,80	3,25	13,25
153_D	Westgevel	215890,94	489359,72	10,50	-2,85	1,92	4,22	14,22
153_E	Westgevel	215890,94	489359,72	13,50	-0,90	3,87	5,95	15,95
154_B	Noordoostgevel	215895,83	489360,62	4,50	-3,85	0,92	3,21	13,21
154_C	Noordoostgevel	215895,83	489360,62	7,50	-3,39	1,38	3,62	13,62

Alle getoonde dB-waarden zijn A-gewogen

Rapport: Resultatentabel
 Model: IL12 - Industrie niet gezoneerd - AR incidenteel
 LAeq totaalresultaten voor toetspunten
 Groep: Afwijkende bedrijfssituatie
 Groepsreductie: Nee

Naam									
Toetspunt	Omschrijving	X	Y	Hoogte	Dag	Avond	Nacht	Etmaal	
154_D	Noordoostgevel	215895,83	489360,62	10,50	-1,38	3,39	5,56	15,56	
154_E	Noordoostgevel	215895,83	489360,62	13,50	0,51	5,28	7,40	17,40	
155_B	Noordoostgevel	215899,55	489356,96	4,50	-3,70	1,07	3,32	13,32	
155_C	Noordoostgevel	215899,55	489356,96	7,50	-3,23	1,54	3,79	13,79	
155_D	Noordoostgevel	215899,55	489356,96	10,50	-0,38	4,39	6,59	16,59	
155_E	Noordoostgevel	215899,55	489356,96	13,50	1,27	6,04	8,20	18,20	
156_B	Zuidoostgevel	215897,50	489349,12	4,50	8,82	13,59	15,93	25,93	
156_C	Zuidoostgevel	215897,50	489349,12	7,50	12,73	17,50	19,80	29,80	
156_D	Zuidoostgevel	215897,50	489349,12	10,50	16,26	21,03	23,49	33,49	
156_E	Zuidoostgevel	215897,50	489349,12	13,50	18,87	23,64	26,08	36,08	
157_B	Zuidwestgevel	215894,84	489346,51	4,50	4,47	9,24	11,56	21,56	
157_C	Zuidwestgevel	215894,84	489346,51	7,50	8,95	13,72	16,14	26,14	
157_D	Zuidwestgevel	215894,84	489346,51	10,50	12,74	17,51	20,03	30,03	
157_E	Zuidwestgevel	215894,84	489346,51	13,50	17,13	21,90	24,35	34,35	
158_B	Oostgevel	215891,85	489341,48	4,50	-2,59	2,18	4,56	14,56	
158_C	Oostgevel	215891,85	489341,48	7,50	-1,01	3,76	5,99	15,99	
158_D	Oostgevel	215891,85	489341,48	10,50	4,94	9,71	11,94	21,94	
159_B	Oostgevel	215889,43	489334,62	4,50	-2,94	1,83	4,29	14,29	
159_C	Oostgevel	215889,43	489334,62	7,50	-2,41	2,36	4,74	14,74	
159_D	Oostgevel	215889,43	489334,62	10,50	2,73	7,50	9,59	19,59	
160_A	Noordgevel	215889,67	489330,27	1,50	-3,10	1,67	4,19	14,19	
160_B	Noordgevel	215889,67	489330,27	4,50	-3,13	1,64	4,16	14,16	
160_C	Noordgevel	215889,67	489330,27	7,50	-2,96	1,81	4,40	14,40	
160_D	Noordgevel	215889,67	489330,27	10,50	-1,47	3,30	5,68	15,68	
161_A	Noordgevel	215895,04	489328,40	1,50	-2,98	1,79	4,32	14,32	
161_B	Noordgevel	215895,04	489328,40	4,50	-3,05	1,72	4,25	14,25	
161_C	Noordgevel	215895,04	489328,40	7,50	-2,75	2,02	4,56	14,56	
161_D	Noordgevel	215895,04	489328,40	10,50	-1,30	3,47	5,84	15,84	
162_A	Noordgevel	215902,30	489325,84	1,50	-2,16	2,61	5,12	15,12	
162_B	Noordgevel	215902,30	489325,84	4,50	-2,23	2,54	5,05	15,05	
162_C	Noordgevel	215902,30	489325,84	7,50	-1,81	2,96	5,47	15,47	
162_D	Noordgevel	215902,30	489325,84	10,50	-0,36	4,41	6,72	16,72	
163_A	Oostgevel	215904,67	489318,76	1,50	6,53	11,30	13,49	23,49	
163_B	Oostgevel	215904,67	489318,76	4,50	8,28	13,05	15,26	25,26	
163_C	Oostgevel	215904,67	489318,76	7,50	12,60	17,37	19,72	29,72	
163_D	Oostgevel	215904,67	489318,76	10,50	16,76	21,53	23,98	33,98	
164_E	Zuidgevel	215887,56	489346,81	13,50	16,82	21,59	23,88	33,88	

Alle getoonde dB-waarden zijn A-gewogen