



**RAPPORT VERKENNEND
(ASBEST)BODEMONDERZOEK
conform NEN5740 en NEN5707
Slagboom 1 en 1A - Mariënheem**

Opdrachtgever:
Biedt Ruimte

Locatie:
Slagboom 1 en 1A
8106 RL Mariënheem

Oktober 2021



KRUSE GROEP
INFRA | MILIEU | SLOOPWERKEN | VASTGOED



Kruse Milieu BV

Adres:

Huyerenseweg 33
7678 SC Geesteren

Tel: 0546 - 63 96 63
KvK: 06068751
BTW-nr: NL 8019.25.125.B01

Internet:

info@krusegroep.nl
www.krusegroep.nl

Bankgegevens:

ABN AMRO:
NL34ABNA0501538739



Rapport verkennend (asbest)bodemonderzoek conform NEN5740 en NEN5707 Slagboom 1 en 1A - Mariënheem

Opdrachtgever:

Biedt Ruimte
Drosteweg 8
8101 NB Raalte

Locatie:

Slagboom 1 en 1A
8106 RL Mariënheem

Projectcode: 21032310

Rapportagedatum: 26 oktober 2021

Auteur: Mevr. ing. H. Stevelink

INHOUD

	Pagina	
1	Inleiding	1
2	Locatiegegevens	2
2.1	Beschrijving huidige situatie	2
2.2	Vooronderzoek	2
2.3	Bodemsamenstelling en geohydrologie	3
3	Uitvoering bodemonderzoek	4
3.1	Onderzoeksstrategie	4
3.2	Veldwerkzaamheden	5
3.3	Analyses	6
3.4	Toetsing chemische analyses	7
3.5	Toetsing asbestanalyses	8
4	Resultaten	10
4.1	Algemeen	10
4.2	Veldwerkzaamheden	10
4.3	Resultaten en toetsing van de chemische analyses	13
4.4	Bespreking resultaten chemische analyses	14
4.5	Resultaten en toetsing van de asbestanalyses	15
5	Samenvatting, conclusies en aanbevelingen	16
6	Literatuur en bronvermelding	18

Bijlagen

- I Regionale ligging locatie
Schets toekomstige situatie
Boorplan verkennend bodemonderzoek Kruse Milieu BV, oktober 2021
- II Boorstaten en legenda boorstaten
- III Resultaten chemische analyses en toetsing chemische analyses
- IV Resultaten asbestanalyses
- V Verklaring van enkele gebruikte termen en afkortingen

1 Inleiding

Dit rapport beschrijft het verkennend (asbest)bodemonderzoek, dat in opdracht van Biedt Ruimte op een terreindeel aan de Slagboom 1 en 1A in Mariënheem door Kruse Milieu BV is uitgevoerd.

De aanleiding van dit onderzoek is de bestemmingsplanwijziging en de geplande nieuwbouw van een woning (rood-voor-rood). Het bodemonderzoek is noodzakelijk in het kader van de bestemmingsplan-wijziging en de aanvraag van de omgevingsvergunning. Hiervoor dient de milieukundige kwaliteit van de bodem bekend te zijn. Tevens is inzicht gewenst in de kwaliteit met betrekking tot asbest van de puinverharding.

Voorafgaande aan het bodemonderzoek heeft een vooronderzoek plaatsgevonden op basis van norm NEN5725 "Aanleiding A: Opstellen hypothese over de bodemkwaliteit ten behoeve van uit te voeren bodemonderzoek". Uit de resultaten van dit vooronderzoek is gebleken dat er 1 druppelzone en 2 voormalige dieseltanks op de locatie aanwezig zijn. Deze worden beschouwd als verdachte deellocaties. De bovengrond van het erf wordt beschouwd als verdacht voor de aanwezigheid van asbest. De onderzoekslocatie wordt beschouwd als onverdacht voor chemische componenten.

De onderzoeksopzet gaat uit van:

- NEN5740, "Bodem - Landbodem - Strategie voor het uitvoeren van verkennend bodemonderzoek - Onderzoek naar de milieuhygiënische kwaliteit van bodem en grond" NNI Delft, januari 2009;
- de aanvulling NEN5740/A1, "Bodem - Landbodem - Strategie voor het uitvoeren van verkennend bodemonderzoek - Onderzoek naar de milieuhygiënische kwaliteit van bodem en grond", NNI Delft, februari 2016;
- NEN5707 + C2, "Bodem - Inspectie, monsterneming en analyse van asbest in bodem en partijen grond", NNI Delft, december 2017.

De doelstelling van het onderzoek op een onverdachte locatie is aan te tonen dat op de locatie redelijkerwijs gesproken geen verontreinigende stoffen aanwezig zijn in de grond of het freatisch grondwater.

De doelstelling van het onderzoek op de verdachte (deel)locaties is vast te stellen of de vooronderstelde verontreinigingskernen ook daadwerkelijk op de vermoede plaatsen aanwezig zijn en in hoeverre de verontreinigende stoffen in de grond en het freatisch grondwater respectievelijk de achtergrondwaarden en de streefwaarden overschrijden.

De doelstelling van het onderzoek op een asbestverdachte (deel)locatie is vast te stellen of de vooronderstelde verontreinigingskern ook daadwerkelijk op de vermoede plaats aanwezig is en in hoeverre de verontreinigde stoffen in de grond de normwaarden overschrijden.

Het veldwerk is uitgevoerd in augustus, september en oktober 2021 conform BRL SIKB2000 en de protocollen 2001, 2002 en 2018 waarvoor Kruse Milieu BV is gecertificeerd. Hierbij wordt verklaard dat Kruse Milieu BV financieel en juridisch onafhankelijk is van de opdrachtgever.

In dit rapport worden de resultaten besproken van het veld- en het laboratoriumonderzoek. De gemeten gehalten in de grond worden vergeleken met de achtergrondwaarden (AW 2000) en de interventiewaarden om vast te stellen of er al dan niet verontreinigingen aanwezig zijn. De in het grondwater gemeten gehalten worden vergeleken met de streef- en interventiewaarden.

Tevens worden de resultaten met betrekking tot asbest vergeleken met de wetgeving inzake asbest in bodem en puin, welke door de ministeries van SZW en I&M is vastgesteld. In het beleid is voor asbest een restconcentratienorm en een interventiewaarde opgenomen.

2 Locatiegegevens

2.1 Beschrijving huidige situatie

Algemeen

De onderzoekslocatie is gelegen aan de Slagboom 1 en 1A, op circa 200 meter ten oosten van de bebouwde kom van Raalte en circa 1.3 kilometer ten westen van de bebouwde kom van Mariënheem. Het centrale punt van het te onderzoeken terreindeel heeft de RD-coördinaten $x = 217.256$ en $y = 488.466$ en is kadastraal bekend als: gemeente Raalte, sectie F, nummers 4917 (ged.), 5910 (ged.) en 5911 (ged.). De Slagboom bevindt zich ten oosten van de onderzoekslocatie.

Bebouwing en verharding

De onderzoekslocatie is bebouwd met enkele agrarische schuren en een woning. Op het dak van de grote schuur zijn asbestverdachte golfplaten aanwezig. Het onbebouwde terreindeel is deels verhard met klinkers en deels begroeid met gras, bomen en struiken. Het westelijke terrein is in gebruik als akker.

Onderzoekslocatie

In het kader van de bestemmingsplanwijziging en de geplande nieuwbouw in het kader van de rood-voor-rood regeling is een bodemonderzoek noodzakelijk. Het bodemonderzoek richt zich op de volgende terreindelen:

- Erf (3900 m²);
- Nieuwbouwlocatie (1450 m²).
- Deellocatie A en B: voormalige bovengrondse dieseltanklocaties (600 en 3000 liter á 15 m²).
- Deellocatie C: asbestverdachte druppelzone (circa 40 m²);

In bijlage I zijn de regionale ligging van de locatie weergegeven, de ontwikkelingsplannen en is het boorplan van Kruse Milieu BV van september 2021 opgenomen.

2.2 Vooronderzoek

In het vooronderzoek komt naast informatie uit het huidige gebruik het vroegere gebruik van het terrein aan de orde evenals de vraag of er in het verleden reeds bodemonderzoeken zijn verricht op het terrein. Het vroegere gebruik van het terrein is van belang, omdat bronnen van verontreiniging aanwezig geweest kunnen zijn. Er is navraag gedaan bij de opdrachtgever en de Omgevingsdienst IJsseland. De volgende informatie is verzameld:

- De onderzoekslocatie heeft al jaren de agrarische bestemming.
- De te slopen schuren dateren van 1930, 1978 en 1985 (bron: BAG-viewer).
- Voor het varkensbedrijf is op 12 juni 1975 een Hinderwetvergunning verleend en op 14 juni 1985 is een aanvraag voor een Hinderwetvergunning voor een varkensbedrijf met gasolietank van 3000 liter (deellocatie A) gedaan. Voor het agrarische bedrijf met in pandige dieseltank van 600 liter in een lekbak (deellocatie B) is op 19 oktober 1993 een vergunning in het kader van de Wet Milieubeheer verleend. Op 19 juli 2005 is voor het vleesvarkensbedrijf een vergunning in het kader van de Wet Milieubeheer verleend.
- De onderzoekslocatie is, met uitzondering van de voormalige bovengrondse dieseltanks, voor zover bekend nooit gebruikt voor werkzaamheden of (bedrijfs)activiteiten, die verontreinigend kunnen zijn.
- Op de grote schuur liggen asbestverdachte golfplaten. Er is sprake van een asbestverdachte druppelzone wanneer hemelwater via asbestverdachte dakplaten afwatert op onverhard terrein. Er is 1 asbestverdachte druppelzone aanwezig (deellocatie C).
- Vanwege de ouderdom van het erf en de aanwezigheid van de asbestdaken op de stal wordt de bodem ter plekke beschouwd als asbestverdacht.

- Op basis van het HBB is het gebied rondom het erf aan de Slagboom 1 verdacht op het voorkomen van dempingen (met afval). Binnen het plangebied worden geen dempingen verwacht. Mogelijk zijn er dempingen ten zuidwesten van het erf.
- Er zijn geen eerdere bodemonderzoeken bekend van de huidige onderzoekslocatie of in de nabij omgeving.

2.3 Bodemsamenstelling en geohydrologie

Op basis van literatuurstudie is de onderstaande regionale geohydrologische situatie afgeleid:

- het maaiveld bevindt zich ongeveer 7 meter boven NAP;
- de onderzoekslocatie ligt ten noordwesten van de Sallandse Heuvelrug en aan de westzijde van het Reggedal;
- Het eerste watervoerende pakket bestaat tot circa 35 meter diepte uit zand dat behoort tot de formaties van Boxtel en Kreftenheye. Het doorlatend vermogen tot circa 6 meter diepte is circa 5 m²/dag en daaronder 1000 m²/dag.
- De eerste scheidende laag bestaat tot circa 48 meter diepte uit klei van de formaties van Kreftenheye, laagpakket van Twello, en Drente, laagpakket van Gieten.
- Het tweede watervoerende pakket bestaat tot circa 94 meter diepte uit zand van de formaties van Peize en Waalre en Oosterhout, welke rond 64 meter diepte onderbroken wordt door een 3 meter dikke laag van een complexe eenheid van de Formatie van Peize. Het doorlatend vermogen is circa 50 - 1000 m²/dag.
- Van circa 94 meter tot 164 meter diepte bevindt zich een complexe eenheid van de Formatie van Oosterhout met afwisselend matig fijn zand, zandige klei en fijn zand met weinig klei, grof zand en schelpen.
- De ondoorlatende basis op 164 meter diepte wordt gevormd door klei behorende tot de Formatie van Breda;
- de grondwaterspiegel bevindt zich circa 2.5 meter onder het maaiveld. Het freatische grondwater stroomt in noordwestelijke richting;
- op circa 7.5 kilometer ten zuidwesten van de huidige onderzoekslocatie ligt het grondwaterbeschermingsgebied Boerhaar en op circa 7.5 kilometer ten zuidoosten van de huidige onderzoekslocatie ligt het grondwaterbeschermingsgebied Nijverdal;
- de onderzoekslocatie ligt circa 1.5 kilometer ten westen van het Overijsselsch Kanaal met in de omgeving diverse watergangen (sloten of beken);
- de invloed van de grondwaterbeschermingsgebied en de diverse watergangen en het Overijsselsch Kanaal op het freatische grondwater is bij ons bureau niet bekend.

3 Uitvoering bodemonderzoek

3.1 Onderzoeksstrategie

De onderzoeksopzet gaat uit van:

- NEN5740, "Bodem - Landbodem - Strategie voor het uitvoeren van verkennend bodemonderzoek - Onderzoek naar de milieuhygiënische kwaliteit van bodem en grond" NNI Delft, januari 2009;
- de aanvulling NEN5740/A1, "Bodem - Landbodem - Strategie voor het uitvoeren van verkennend bodemonderzoek - Onderzoek naar de milieuhygiënische kwaliteit van bodem en grond", NNI Delft, februari 2016. NEN5897;
- NEN5707 + C2, "Bodem - Inspectie, monsterneming en analyse van asbest in bodem en partijen grond", NNI Delft, december 2017.

De onderzoeksstrategie is voorgelegd aan de gemeente Raalte en Omgevingsdienst IJsselland.

In de norm NEN5740 en NEN5707 zijn voor onverdachte en verdachte locaties richtlijnen gegeven voor een systematisch veldonderzoek, de bemonsteringsstrategie en de uit te voeren analyses. De gekozen onderzoeksstrategie is voldoende intensief voor het verkrijgen van inzicht in de bodemkwaliteit ten behoeve van de omgevingsvergunning, bestemmingsplanwijziging of eigendomsoverdracht.

Het bodemonderzoek richt zich op de volgende terreindelen:

- Erf (3900 m²);
- Nieuwbouwlocatie (1450 m²).
- Deellocatie A en B: voormalige bovengrondse dieseltanklocaties (600 en 3000 liter á 15 m²).
- Deellocatie C: asbestverdachte druppelzone (circa 40 m²);

Erf (3900 m²)

Op basis van de beschikbare informatie wordt de bovengrond van het erf beschouwd als verdacht voor asbest beschouwd. De hypothese "onverdachte locatie" uit NEN5740 (ONV-NL) en NEN5707 (VED-HE) wordt voor de bovengrond van het erf gebruikt. Beide strategieën worden gecombineerd. De boringen tot 0.5 meter diepte worden vervangen door inspectiegaten. Tijdens het veldwerk zal visueel worden gelet op de aanwezigheid van asbestverdacht materiaal op en in de bodem.

Tevens dient te worden vermeld dat in overleg met de opdrachtgever is besloten, met uitzondering van de te slopen schuur, geen inpandige boringen te verrichten, aangezien deze schuren behouden blijven. Inpandig zijn geen potentieel bodembedreigende (bedrijfs)-activiteiten uitgevoerd en er is geen aanleiding om te veronderstellen dat de inpandige bodemkwaliteit afwijkt van de uitpandige bodemkwaliteit.

Nieuwbouwlocatie (1450 m²)

Op basis van de beschikbare informatie omtrent het historisch en huidig gebruik van de akker, kan de onderzoekslocatie als niet verdacht worden beschouwd. De hypothese "onverdachte locatie" uit NEN 5740 wordt voor de locatie gebruikt. Deze hypothese gaat ervan uit dat op een locatie geen of slechts licht verhoogde gehalten worden gemeten. Op basis van het HBB is het gebied rondom het erf aan de Slagboom 1 verdacht op het voorkomen van demingen. Binnen het plangebied worden geen dempingen verwacht. De boringen in de akker ter plekke van de geplande nieuwbouw worden daarom tot ongeroerde bodem doorgezet, zodat een eventuele demping opgemerkt kan worden. Bij het aantreffen van een demping zullen aanvullende analyses plaatsvinden.

Deellocatie A en B: Voormalige bovengrondse dieseltanklocaties (á 15 m²)

De bovengrond wordt beschouwd als verdacht ten aanzien van de aanwezigheid van minerale olie in de grond en van minerale olie en vluchtige aromaten (BTEX) en naftaleen in het grondwater. De hypothese "verdachte locatie" uit NEN5740 (VEP) wordt voor deze deellocaties gebruikt. De onderzoeksstrategie is gebaseerd op de NEN5740, paragraaf 5.3: Onderzoeksstrategie voor een verdachte locatie met een plaatselijke bodembelasting met een duidelijke verontreinigingskern (VEP).

Deellocatie C: Asbestverdachte druppelzone (circa 40 m²)

De druppelzone wordt beschouwd als verdacht ten aanzien van de aanwezigheid van asbest. De hypothese "verdachte locatie" uit NEN5707 wordt voor de druppelzone gebruikt. De onderzoeksstrategie op deze deellocatie is gebaseerd op de NEN5707 (VED-HE: een verdachte locatie met een diffuse bodemverontreiniging met een heterogene verspreiding). Bij een druppelzone van 10 - 100 m² dienen 3 inspectiegaten gegraven te worden. De inspectiegaten hebben een lengte en breedte van minimaal 0.3 x 0.3 meter. Alleen de toplaag (0-0.1 m-mv) wordt bemonsterd.

Bij het verkennend bodemonderzoek worden de volgende uitgangspunten in acht genomen:

- in door mensen bewoonde gebieden kunnen door jarenlang gebruik van de grond verhoogde gehalten aan PAK en/of zware metalen voorkomen. Deze worden over het algemeen aangeduid als *lokale achtergrondwaarden*. Deze gehalten zijn vaak gerelateerd aan het voorkomen van puin- en/of kooldeeltjes in de bodem
- in humeuze of veenhoudende bodems worden regelmatig verhoogde gehalten minerale olie waargenomen. Deze gehalten worden veroorzaakt door humuszuren en overig organisch materiaal, dat van nature aanwezig is en door een florisilbehandeling niet geheel wordt verwijderd. Tijdens chemische analyses worden deze verbindingen gedetecteerd als de zware fractie van minerale olie (C27 tot C40). Bij veenbodems betreft het gehalten van 50 tot 100 mg/kg droge stof; bij humeuze bodemlagen gaat het om bijdrages van 10 tot 50 mg/kg droge stof. Deze gehalten kunnen worden beschouwd als *natuurlijke achtergrondwaarden*
- in het grondwater kunnen van nature verhoogde gehalten aan zware metalen en fenolen voorkomen. Deze worden doorgaans aangeduid als *natuurlijke achtergrondwaarden*. Een voorbeeld wordt gevormd door (sterk) verhoogde arseengehalten in gebieden, die zeer ijzerrijk zijn. Door kwel kunnen bij hoge grondwaterstanden eveneens verhoogde gehalten aan arseen in de grond ontstaan. Ook deze gehalten kunnen worden beschouwd als *natuurlijke achtergrondwaarden*.

3.2 Veldwerkzaamheden

Bij de boringen en monsternemingen is gewerkt volgens de geldende NEN- en NPR-voorschriften, alsmede conform BRL SIKB2000 en de protocollen 2001, 2002 en 2018, waarvoor Kruse Milieu BV is gecertificeerd.

Erf

Op een terreindeel met een oppervlakte van circa 3900 m², worden in totaal 15 inspectiegaten (1 extra in verband met goede monsterverdeling) verricht met een lengte en een breedte van minimaal 0.3 meter. Er wordt doorgeboord tot op de ondergrond (ongeroeerde bodem) met een maximum diepte van 2.0 meter minus maaiveld. Ter plekke van het beton in de te slopen schuur wordt het gat vervangen door een boring van 120 mm doorsnede. Het opgegraven materiaal wordt uitgezeefd over 20 mm en visueel geïnspecteerd op de aanwezigheid van asbest. De gaten worden handmatig met een schop gegraven. De inspectiegaten worden over het te onderzoeken terreindeel verdeeld. Drie inspectiegaten worden met behulp van een Edelmanboor doorgezet in de ondergrond tot maximaal 2.0 m-mv. Voor het meten van het grondwaterpeil en het nemen van grondwatermonsters op de locatie wordt één diepe boring overeenkomstig NEN5766 afgewerkt tot peilbuis. De inspectiegaten worden gecodeerd als 11 tot en met 25.

Nieuwbouwlocatie

Op een terreindeel met een oppervlakte van circa 1450 m² worden in totaal 8 boringen verricht, waarvan 6 tot 0.50 meter en 2 tot 2.0 meter diepte of tot de grondwaterspiegel. Er wordt 1 boring overeenkomstig NEN5766 afgewerkt met een peilbuis ten behoeve van het meten van het grondwaterpeil en het nemen van grondwatermonsters. De boringen worden gecodeerd als boring 1 tot en met 8. Alle boringen worden doorgeboord tot ongeroerde bodem.

Deellocaties A en B: Voormalige bovengrondse dieseltanklocaties

Per voormalige dieseltanklocatie worden in totaal 3 boringen verricht, waarvan er 1 wordt doorgezet in de diepere ondergrond. Voor het meten van het grondwaterpeil en het nemen van grondwatermonsters wordt de diepe boring overeenkomstig NEN5766 afgewerkt tot peilbuis. De boringen worden gecodeerd als boring A1, A2, A3 en B1, B2 en B3.

Deellocatie C: asbestverdachte druppelzone

In de druppelzone worden 3 inspectiegaten gegraven. De inspectiegaten worden gecodeerd als C1, C2 en C3. Alleen de toplaag tot 0.1 m-mv wordt bemonsterd.

Van elk monsterpunt wordt de samenstelling van de bodem beschreven volgens NEN5104. Het opgeboorde materiaal wordt tevens beoordeeld door zintuiglijke waarneming op verontreinigingskenmerken zoals afwijkende geur en/of kleur.

3.3 Analyses

De chemische analyses worden uitgevoerd door Eurofins Analytico BV te Barneveld, een door de Raad voor Accreditatie erkend laboratorium voor analyses conform de AS3000-protocollen. De asbestmonsters worden onderzocht door Eurofins Omegam in Amsterdam, een door de Raad voor Accreditatie erkend laboratorium voor vezelonderzoek.

De samenstelling van de mengmonsters vindt plaats op basis van de zintuiglijke waarnemingen, de bodemopbouw en/of posities van de boringen. De samenstelling van de mengmonsters staat vermeld in paragraaf 4.2 in tabel 3.

De monsters worden volgens de voorschriften uit NEN5740 en NEN5707 onderzocht. In tabel 1 is weergegeven welke chemische analyses worden uitgevoerd. Conform de richtlijnen van de gemeente Raalte worden de monsters tevens onderzocht op arseen.

Tabel 1: Analysepakket per (meng)monster

Monster	Analysepakket
<i>Erf</i>	
Bovengrond (3x) Ondergrond (1x)	Zware metalen (As, Ba, Cd, Co, Cu, Hg, Mo, Ni, Pb en Zn), minerale olie, PCB, PAK (10), organisch stof, lutum en droge stof
Bovengrond (3x)	Asbest en droge stof
Grondwater (1x)	Zware metalen (As, Ba, Cd, Co, Cu, Hg, Mo, Ni, Pb en Zn), minerale olie, vluchtige aromaten (BTEX), naftaleen, styreen en gechloreerde koolwaterstoffen (oplosmiddelen standaardpakket), zuurgraad (pH), elektrisch geleidingsvermogen (EC) en troebelheidsmeting

Vervolg tabel 1: Analysepakket per (meng)monster

Monster	Analysepakket
<i>Nieuwbouwlocatie</i>	
Bovengrond (1x) Ondergrond (1x)	Zware metalen (Ba, Cd, Co, Cu, Hg, Mo, Ni, Pb en Zn), minerale olie, PCB, PAK (10), organisch stof, lutum en droge stof
Grondwater (1x)	Zware metalen (Ba, Cd, Co, Cu, Hg, Mo, Ni, Pb en Zn), minerale olie, vluchtige aromaten (BTEX), naftaleen, styreen en gechloreerde koolwaterstoffen (oplosmiddelen standaardpakket), zuurgraad (pH), elektrisch geleidingsvermogen (EC) en troebelheidsmeting
<i>Deellocaties A en B: Voormalige bovengrondse dieseltanklocaties</i>	
Bovengrond (2x)	Minerale olie, organische stof en droge stof
Grondwater (2x)	Minerale olie, vluchtige aromaten (BTEX), naftaleen, pH, EC en troebelheid.
<i>Deellocatie C - Asbestverdacht druppelzones</i>	
Toplaag (1x)	Asbest en droge stof

Algemene opmerkingen

- Op de grondmengmonsters wordt standaard een florisilbehandeling uitgevoerd om verstoring van de analyse op minerale olie door natuurlijke humuszuren tegen te gaan.
- De zuurgraad (pH), het elektrisch geleidingsvermogen (EC) en troebelheidsmeting, van het grondwater worden in het veld gemeten. Filtratie van het grondwater voor de metalenanalyse vindt eveneens in het veld plaats.

3.4 Toetsing chemische analyses

De resultaten van de chemische analyses uit het bodemonderzoek worden beoordeeld aan de hand van de gecorrigeerde achtergrond-, streef- en interventiewaarden voor verontreinigingen in de bodem uit de Circulaire bodemsanering per 1 juli 2013 en tabel 1 van bijlage B, Regeling bodemkwaliteit van het ministerie van I&M.

De achtergrondwaarden voor grond zijn vastgelegd in de Regeling bodemkwaliteit (Staatsblad, 22 november 2012). De interventiewaarden voor grond en grondwater zijn vastgelegd in de Circulaire bodemsanering.

De toetsing aan de eisen in de Wet Bodembescherming en de Circulaire Bodemsanering is beoogd om te beoordelen of er sprake is van een ernstig gevaar voor de volksgezondheid en/of het milieu. Hierbij worden de volgende waarden onderscheiden:

achtergrondwaarde (AW) voor grond: het niveau waarbij sprake is van een duurzame kwaliteit van de grond; bij overschrijding wordt gesproken van een lichte verontreiniging;

streefwaarde (S) voor grondwater: het niveau waarbij sprake is van een duurzame kwaliteit van het grondwater; bij overschrijding wordt gesproken van een lichte verontreiniging;

interventiewaarde bodem (I): het niveau waarbij de functionele eigenschappen van de bodem voor mens, plant of dier ernstig verminderd zijn of ernstig bedreigd worden; bij overschrijding wordt gesproken van een sterke verontreiniging.

tussenwaarde (T): Gelijk aan het gemiddelde van de achtergrond- of streefwaarde en de interventiewaarde, dus $(A+I)/2$ (grond) of $(S+I)/2$ (grondwater). Wanneer bij een verkennend onderzoek een component met concentratie boven deze waarde wordt gevonden is in principe een nader onderzoek nodig.

Bij de toetsing van de analyseresultaten aan de landelijke achtergrondwaarden en de Interventiewaarden worden deze eerst omgerekend naar een gestandaardiseerde meetwaarde (GSSD). Bij de toetsing van de grondresultaten wordt daarbij gebruik gemaakt van de gemeten percentages lutum en organische stof in de grond(meng)monsters.

De analyseresultaten van de grond- en grondwatermonsters zijn volgens BoToVa getoetst aan de achtergrond-, streef- en interventiewaarden. Het toetsingsresultaat is overeenkomstig BoToVa als volgt aangeduid:

- concentratie kleiner of gelijk aan AW of S;
- * concentratie groter dan AW of S en kleiner of gelijk aan T;
- ** concentratie groter dan T en kleiner of gelijk aan I.
- *** concentratie groter dan I.

Een locatie wordt als verontreinigd beschouwd als de GSSD groter is dan de achtergrondwaarde of streefwaarde. Voor een aantal stoffen kan de rapportagegrens bepalend zijn voor de achtergrondwaarde of streefwaarde. De locatie wordt niet verontreinigd verklaard als geen van de onderzochte stoffen in de bodem aanwezig is met een concentratie hoger dan de achtergrondwaarde of streefwaarde.

De resultaten van eventuele PFAS-analyses worden getoetst aan de achtergrondwaarden in de landbodem genoemd in het "Tijdelijk Handelingskader voor hergebruik van PFAS-houdende grond en baggerspecie" (geactualiseerde versie 2 juli 2020) van het Ministerie van Infrastructuur en Waterstaat, alsmede aan de sinds 5 maart 2020 door het RIVM afgeleide INEV's (Indicatieve Niveaus voor Ernstige Verontreinigingen) voor de stoffen PFOS, PFOA en GenX in grond en grondwater.

3.5 Toetsing asbestanalyses

De resultaten van de asbestanalyses worden getoetst aan de wetgeving inzake asbest in bodem en puin welke door de ministeries van SZW en I&M is vastgesteld. In het beleid is voor asbest een restconcentratienorm en een interventiewaarde opgenomen.

De restconcentratienorm beschrijft de concentratie asbest, waaronder hergebruik nog is toegestaan. De interventiewaarde beschrijft de concentratie asbest in bodem, waarboven in principe gesaneerd dient te worden. Voor asbest is de restconcentratienorm gelijk aan de interventiewaarde en deze waarde bedraagt 100 mg/kg gewogen asbest. De gewogen concentratie asbest is gelijk aan de concentratie serpentijnasbest, vermeerderd met 10 maal de concentratie amfiboolasbest.

Voor puinverhardingen dient de asbestconcentratie te worden getoetst aan de normen uit het Besluit Asbestwegen Wet Milieugevaarlijke Stoffen (WMS). Hierin wordt tevens een restconcentratie van 100 mg/kg gewogen asbest genoemd.

Bij boringen < 0.35 meter diameter: indien in het opgeboorde materiaal uit minimaal één boring binnen een (deel)locatie asbest wordt aangetroffen, dan is aanvullend asbestonderzoek verplicht. Indien in de boringen binnen een (deel)locatie geen asbest wordt aangetroffen, dan is aanvullend asbestonderzoek niet verplicht.

Bij een asbestgehalte groter dan de helft van de interventiewaarde is bij een verkennend asbestonderzoek een nader onderzoek asbest verplicht. De hoogste bepaalde waarde binnen een (deel)locatie is hiervoor bepalend. Bij een nader asbestonderzoek wordt getoetst aan de interventiewaarde. Alleen indien in het verkennend bodemonderzoek de onderzoeksintensiteit (hoeveelheid geïnspecteerde grond in de gaten en het aantal analyses) op hetzelfde niveau zit als het nader asbestonderzoek, dan is een directe toetsing aan de interventiewaarde mogelijk.

Indien overschrijding van de restconcentratienorm plaatsvindt, dan dienen werkzaamheden met de betreffende bodem/puinverharding plaats te vinden onder asbestcondities. Bij asbestconcentraties lager dan de restconcentratienorm zijn geen aanvullende maatregelen noodzakelijk bij be- en verwerking van de grond of puinverharding.

4 Resultaten

4.1 Algemeen

In dit hoofdstuk wordt een beschrijving gegeven van de veldwerkzaamheden en de analyse-resultaten. De uitgevoerde veldwerkzaamheden en waarnemingen, de samenstelling van de mengmonsters en de grondwatergegevens worden beschreven in paragraaf 4.2. De resultaten van de chemische analyses worden weergegeven in paragraaf 4.3 en in paragraaf 4.4 worden de resultaten besproken. In paragraaf 4.5 worden de analyseresultaten van de asbestanalyses weergegeven en besproken.

4.2 Veldwerkzaamheden

De veldwerkzaamheden zijn in augustus, september en oktober 2021 uitgevoerd door de heren J. Hartman, R. Veltmaat, B. Dierink en N. Pepping. De veldwerkers zijn conform BRL SIKB2000 gecertificeerd en erkend (certificaatnummer K44441/08).

Erf

Er is op 25 augustus 2021, ten behoeve van het plaatsen van de peilbuis, 1 boring verricht met behulp van een Edelmanboor (PB 11). Er zijn geen grondmonsters genomen uit boring 11 in verband met de conserveringstermijn van enkele te onderzoeken parameters. Boring 11 is op een later tijdstip opnieuw geplaatst voor het nemen van grondmonsters (gecodeerd als 11A).

Op 17 september 2021 zijn er, na maaiveldinspectie, in totaal 15 inspectiegaten gegraven met behulp van een schop. Drie inspectiegaten zijn met behulp van een Edelmanboor doorgezet tot circa 2.0 m-mv.

Nieuwbouwlocatie

Er zijn op 7 oktober 2021 zijn er in totaal 8 boringen berricht met behulp van een Edelmanboor. Alle boringen zijn doorgeboord tot ongeroerde bodem, waarvan één boring is doorgezet tot circa 2.0 m-mv en één boring is met behulp van een zuigerboor verdiept tot 3.7 m-mv en afgewerkt met een peilbuis (PB 1).

Deellocaties A en B: Voormalige bovengrondse dieseltanklocaties

Er zijn op 25 augustus 2021 per deellocatie 3 boringen tot 1.0 m-mv verricht. Met behulp van een Edelmanboor en zuigerboor is per deellocatie 1 boring verdiept en afgewerkt als peilbuis ten behoeve van het grondwateronderzoek (PB A1 en PB B1. Vervolgens zijn de peilbuizen doorgepompt. Er is ter plekke van de voormalige dieseltanklocaties zintuiglijk geen minerale olie waargenomen in de grond of in het grondwater (geen oliegeur, geen olie/water-reactie).

Deellocatie C: Asbestverdachte druppelzones

Op 25 augustus 2021 zijn, na maaiveldinspectie, in totaal 3 inspectiegaten tot 0.5 m-mv gegraven.

Opgemerkt dient te worden dat het maaiveld, vanwege de aanwezigheid van klinkers, beton en gras, niet (goed) geïnspecteerd kon worden. Er is sprake van een indicatieve maaiveldinspectie. Eventuele kleine asbestverdachte fragmenten kunnen hierdoor niet zijn opgemerkt. De weersomstandigheden tijdens de inspectie waren goed (goed zicht, geen neerslag). Door de veldwerkers zijn visueel geen asbestverdachte materialen op het maaiveld waargenomen.

De situering van de monsterpunten is weergegeven op de situatieschets van bijlage I. Tijdens de boorwerkzaamheden is de bodemopbouw beschreven en is de grond zintuiglijk beoordeeld op eventuele aanwezigheid van verontreinigingen. De boorbeschrijvingen zijn weergegeven in bijlage II.

De bodemopbouw ter plaatse van de onderzoekslocatie bestaat globaal uit zeer fijn tot matig fijn, zwak siltig zand. In de boven- en ondergrond zijn roest- en oerhoudende lagen aangetroffen. Er zijn plaatselijk bodemvreemde materialen waargenomen. Deze zijn opgenomen in tabel 2. Door de veldwerkers zijn visueel geen asbestverdachte materialen op het maaiveld of in de bodem waargenomen. Er zijn bij de voormalige dieseltanklocaties geen waarnemingen gedaan, die duiden op een olieverontreiniging.

Tabel 2: Weergave bodemvreemde materialen.

Boring	Diepte (m-mv)	Waarneming
<i>Deellocaties A en B: Voormalige dieseltankslocaties</i>		
B1	0.08 - 0.35	Zwak baksteenhoudend
B2	0 - 0.4	Sporen baksteen
E2	0 - 0.1	Sporen baksteen
E3	0 - 0.1	Sporen baksteen
E4	0 - 0.1 0.1 - 0.45	Sporen baksteen Sporen puin

Op basis van de zintuiglijke waarnemingen, bodemsamenstelling en/of geografische positie van de boringen zijn de mengmonsters samengesteld, zoals in tabel 3 staat omschreven.

Tabel 3: Samenstelling mengmonsters.

(Meng)monster	Boringnummer	Traject (diepte in m -mv)	Analyse
<i>Erf</i>			
Erf - BG 1	11A 13 14 17 22 23 25	0.2 - 0.4 0.3 - 0.8 0.25 - 0.5 0.2 - 0.7 0.4 - 0.9 0 - 0.2 0.3 - 0.8	NEN 5740-standaardpakket + Arseen
Erf - BG 2	12 15, 16, 18, 19, 20, 21 en 24	0 - 0.2 0 - 0.5	NEN 5740-standaardpakket + Arseen
Erf - OG	11A 11A 11A 12 12 13 13	0.6 - 1.1 1.1 - 1.6 1.6 - 2.0 0.2 - 0.7 1.2 - 1.7 1.0 - 1.5 1.5 - 2.0	NEN 5740-standaardpakket + Arseen
MM FF - 01	12, 23 21 en 24 22	0 - 0.2 0 - 0.5 0.4 - 0.6	Asbest
MM FF - 02	11A 18, 19 en 20 25	0.2 - 0.4 0 - 0.5 0.3 - 0.5	Asbest

Vervolg tabel 3: Samenstelling mengmonsters.

(Meng)monster	Boringnummer	Traject (diepte in m -mv)	Analyse
<i>Erf</i>			
MM FF - 03	13 en 17	0.3 - 0.5	Asbest
	14	0.25 - 0.5	
	15	0 - 0.4	
	16	0 - 0.5	
<i>Nieuwbouwlocatie</i>			
Akker - BG	1, 3 en 4	0 - 0.5	NEN 5740-standaardpakket
	2, 5 en 8	0 - 0.3	
	6 en 7	0 - 0.4	
Akker - OG	1	0.5 - 1.0	NEN 5740-standaardpakket
	1	1.0 - 1.5	
	1	1.7 - 2.2	
	2	0.3 - 0.8	
	2	0.8 - 1.3	
	2	1.3 - 1.8	
<i>Deellocaties A en B: Voormalige bovengrondse dieseltanklocaties</i>			
A - BG	A1, A2 en A3	0.08 - 0.2	Minerale olie
B - BG	B1	0.35 - 0.85	Minerale olie
	B2	0.4 - 0.9	
	B3	0.11 - 0.55	
<i>Deellocatie C: Asbestverdachte druppelzones</i>			
C - MM FF	C1, C2 en C3	0 - 0.1	Asbest

De boringen 1, 11, A1 en B1 zijn doorgezet tot 3.7 m-mv, 4.0 m-mv en 4.5 m-mv. Wanneer het grondwater werd bereikt, werd een zuigerboor gebruikt om een PVC-peilbuis te kunnen plaatsen. Een peilbuis bestaat normaliter uit een filter met een lengte van 1.0 meter, gekoppeld aan een blinde stijp-buis. Ter hoogte van het filter, met een diameter van 28 x 32 mm, is filtergrind in het boorgat gestort. Rondom het filter is een filterkous aangebracht. Er is bentoniet in het boorgat gestort om directe indringing van hemelwater in het filter tegen te gaan. De rest van het boorgat is opgevuld met het oorspronkelijke bodemmateriaal. Vervolgens zijn de peilbuizen doorgepompt.

Op 17 september en 20 oktober 2021 zijn de peilbuizen bemonsterd. Het voorpompen en bemonsteren heeft conform NEN5744 plaatsgevonden met een laag debiet (tussen 100 en 500 ml/min). Er is op toegezien dat de grondwaterstand tijdens het voorpompen niet meer dan 50 cm is gedaald en dat er is bemonsterd met hetzelfde (of lager) debiet als waarmee is voorgepompt (bemonstering maximaal 200 ml/min in verband met vluchtige stoffen). De grondwatergegevens staan weergegeven in tabel 4.

Tabel 4: Weergave gegevens grondwater.

Peilbuis	Filterstelling (m-mv)	Grondwaterstand (m-mv)	pH (-)	EC ($\mu\text{S/cm}$)	Troebelheid (NTU)	Toestroming
PB 1	2.70 - 3.70	2.00	5.9	410	78	Goed
PB 11	3.00 - 4.00	2.48	6.9	210	9	Goed
PB A1	3.50 - 4.50	2.90	7.1	200	2	Goed
PB B1	3.00 - 4.00	2.30	7.0	90	56	Goed

De waarden voor de pH, de EC van de PB B1 en de troebelheid in PB 11 en PB A1 worden normaal geacht. In het grondwatermonster van peilbuis PB B1 is een hogere troebelheid gemeten dan voor natuurlijke troebelheid verwacht wordt (≥ 10 NTU). De peilbuis heeft voldoende rusttijd gehad na plaatsing (minimaal een week). Ook is de peilbuis zorgvuldig en met een voldoende laag debiet afgepompt waardoor aangenomen wordt dat er geen sprake is geweest van een verstoord bodemevenwicht tijdens monsterneming, en dat de gemeten waarde voor troebelheid een natuurlijke oorzaak heeft (zwevende stoffen als lutum of silt in het grondwater). Zwevende delen kunnen leiden tot verhoogde meetwaarden in het grondwater als gevolg van matrixstoringen bij de analyse en ab- en adsorptie organische verbindingen en zware metalen aan deze zwevende delen.

4.3 Resultaten en toetsing van de chemische analyses

In algemene zin dient opgemerkt te worden dat indien de analyses van de grondmonsters zijn uitgevoerd op mengmonsters, dit kan betekenen dat de gehalten hoger kunnen zijn in de individuele monsters.

De analyseresultaten en de toetsingstabellen zijn weergegeven in bijlage III. Bij de toetsing van de analyseresultaten aan de landelijke achtergrondwaarden en de interventiewaarden worden deze eerst omgerekend naar een gestandaardiseerde meetwaarde (GSSD). Bij de toetsing van de grondresultaten wordt daarbij gebruik gemaakt van de gemeten percentages lutum en organische stof in de grond(meng)monsters. De analyseresultaten van de grond- en grondwatermonsters zijn volgens BoToVa getoetst aan de achtergrond-, streef- en interventiewaarden.

De conserveringstermijn van de grondmonsters Erf - BG 1 en Erf - OG voor minerale olie, PCB en PAK is overschreden. De negatieve invloed op de resultaten van het grondonderzoek wordt, als gevolg van deze overschrijding van de conserveringstermijn gering geacht, aangezien de monsters op het laboratorium geconditioneerd zijn bewaard. Er wordt geen significante invloed op de analyseresultaten van de grondmengmonsters verwacht als gevolg van deze afwijking van de richtlijnen.

In de bovengrond (Akker-BG) en in het grondwater (PB 1 en PB 11) zijn licht verhoogde concentraties aangetoond. Deze zijn weergegeven in tabel 5. In de bovengrond (Erf - BG 1 en Erf - BG 2) en in de ondergrond (Erf - OG en Akker - OG) zijn geen verhoogde gehalten gemeten.

De bovengrondse dieseltanklocaties hebben geen aantoonbare negatieve invloed gehad op de bodemkwaliteit; de bovengrond (A - BG en B - BG) en het grondwater (PB A1 en B1) zijn niet verontreinigd.

Tabel 5: Verhoogde concentraties (mg/kg droge stof of µg/l).

Monster	Component	Gemeten concentratie	GSSD	Streefwaarde	Interventiewaarde
<i>Erf</i>					
Peilbuis 11	Barium	170	170 *	50	625
	Koper	18	18 *	15	75
	Zink	170	170 *	65	800
<i>Nieuwbouwlocatie</i>					
Akker - BG	Koper	34	64 *	40	190
Peilbuis 1	Barium	110	110 *	50	62
	Nikkel	29	29 *	15	75
	Zink	100	100 *	65	800
	1,1,2-trichloorethaan	0.51	0.51 *	0.01	130

¹ AW2000

In de vierde kolom van tabel 5 wordt het toetsingsresultaat overeenkomstig BoToVa als volgt aangeduid:

- concentratie kleiner of gelijk aan AW of S;
- * concentratie groter dan AW of S en kleiner of gelijk aan T;
- ** concentratie groter dan T en kleiner of gelijk aan I;
- *** concentratie groter dan I.

4.4 Bespreking resultaten chemische analyses

Zoals in de vorige paragraaf is weergegeven, zijn er verontreinigingen aangetoond. In deze paragraaf worden mogelijke verklaringen gegeven voor de analyseresultaten.

Bovengrond - Akker - BG - Koper

Het mengmonster van de bovengrond ter plekke van de akker is zeer licht verontreinigd met koper. Oorzaak voor het zeer licht verhoogde gehalte wordt gezocht in de toegepaste meststoffen op de akker. Aangezien de tussenwaarde niet wordt overschreden, is het uitvoeren van een nader onderzoek niet noodzakelijk.

Grondwater - PB 1 en PB11 - Barium, koper, nikkel en zink

De (zeer) licht verhoogde gehalten aan barium, koper, nikkel en zink in het grondwater zijn waarschijnlijk te wijten aan plaatselijk (natuurlijk) verhoogde achtergrondwaarden. In de boven- en ondergrond zijn oer- en roesthoudende lagen waargenomen, wat duidt op de natuurlijke aanwezigheid van metalen in de bodem. Aangezien de tussenwaarden niet worden overschreden, wordt het uitvoeren van nader onderzoek niet noodzakelijk geacht.

Grondwater - PB 1 - 1,1,2-trichloorethaan

Het licht verhoogde gehalte aan 1,1,2-trichloorethaan is op basis van de beschikbare gegevens niet direct verklaarbaar. Aangezien de tussenwaarde niet wordt overschreden, is het uitvoeren van een nader onderzoek niet noodzakelijk.

Arseen

In de mengmonsters van de bovengrond, de ondergrond en in het grondwater is geen arseen aangetoond (< rapportagegrens).

Deellocaties A en B: voormalige bovengrondse dieseltanklocaties

De voormalige bovengrondse dieseltanklocaties hebben geen aantoonbare negatieve invloed gehad op de bodemkwaliteit.

4.5 Resultaten en toetsing van de asbestanalyses

In bijlage IV zijn de analyserapporten van het asbestonderzoek opgenomen. In de mengmonsters van de fijne fractie MM FF - 01, MM FF - 02, MM FF - 03 en C - MM FF is geen asbest aangetoond.

5 Samenvatting, conclusies en aanbevelingen

Algemeen

In opdracht van Biedt Ruimte is in een verkennend (asbest)bodemonderzoek de bodem onderzocht op een terreindeel ter grootte van het erf circa 3900 m² en de nieuwbouwlocatie circa 1450 m² aan de Slagboom 1 en 1A in Mariënheem. Het erf is deels bebouwd en deels verhard met beton en klinkers en deels begroeid met gras. De nieuwbouwlocatie is tijdens het onderzoek braakliggend (akker). De aanleiding van dit onderzoek is de bestemmingsplanwijziging en de geplande nieuwbouw van een woning in het kader van de rood-voor-rood regeling.

Voorafgaande aan het bodemonderzoek heeft een vooronderzoek plaatsgevonden op basis van norm NEN5725 "Aanleiding A: Opstellen hypothese over de bodemkwaliteit ten behoeve van uit te voeren bodemonderzoek". Uit de resultaten van dit vooronderzoek is gebleken dat er 1 druppelzone en 2 voormalige dieseltanks op de locatie aanwezig zijn. Deze worden beschouwd als verdachte deellocaties. De bovengrond van het erf wordt beschouwd als verdacht voor de aanwezigheid van asbest. De onderzoekslocatie wordt beschouwd als onverdacht voor chemische componenten.

Resultaten veldwerk

In totaal zijn er 18 inspectiegaten gegraven en zijn er 15 boringen verricht, waarvan 4 diepe boringen zijn afgewerkt met een peilbuis. Gebleken is dat de bodem overwegend bestaat uit matig fijn zand. In de boven- en ondergrond zijn roest- en oerhoudende lagen aangetroffen. Er zijn plaatselijk bodemvreemde materialen waargenomen (baksteen/puin). Door de veldwerkers zijn visueel geen asbestverdachte materialen op het maaiveld of in de bodem waargenomen. Er zijn bij de voormalige dieseltanklocaties geen waarnemingen gedaan, die duiden op een olieverontreiniging. Het freatische grondwater is gemiddeld aangetroffen op 2.42 meter min maaiveld.

Resultaten chemische analyses

Op basis van de resultaten van de chemische analyses kan het volgende worden geconcludeerd:

Erf

- de bovengrond (Erf - BG 1) is niet verontreinigd;
- de bovengrond (Erf - BG 2) is niet verontreinigd;
- de ondergrond (Erf - OG) is niet verontreinigd;
- het grondwater (PB 11) is (zeer) licht verontreinigd met barium, koper en zink.
- in MM FF - 01, MM FF - 02 en MM FF - 03 is geen asbest aangetroffen.

Nieuwbouwlocatie

- de bovengrond (Akker - BG) is zeer licht verontreinigd met koper;
- de ondergrond (Akker - OG) is niet verontreinigd;
- het grondwater (PB 1) is licht verontreinigd met barium, nikkel, zink en 1,1,2-trichlooretheen.

Deellocatie A: Voormalige bovengrondse dieseltanklocatie

- de bovengrond (A - BG) is niet verontreinigd met minerale olie;
- het grondwater (PB A1) is niet verontreinigd met minerale olie, vluchtige aromaten (BTEX) of naftaleen.

Deellocatie B: Voormalige bovengrondse dieseltanklocatie

- de bovengrond (B - BG) is niet verontreinigd met minerale olie;
- het grondwater (PB B1) is niet verontreinigd met minerale olie, vluchtige aromaten (BTEX) of naftaleen.

Deellocatie C: Druppelzone

- in MM FF - C is geen asbest aangetroffen.

Hypothese

De hypothese "onverdachte locatie" met betrekking tot het erf en de akker dient formeel te worden verworpen, aangezien er overschrijdingen van de achtergrond- en streefwaarden zijn aangetoond.

De hypothese "verdachte locatie" met betrekking tot de voormalige dieseltanklocaties dient te worden verworpen aangezien er geen achtergrond- en streefwaarden worden overschreden.

De hypothese "asbestverdachte locatie" voor het erf en druppelzone C kan worden verworpen, aangezien er geen asbest is aangetroffen.

Conclusies en aanbevelingen

Erf en Nieuwbouwlocatie (akker)

In de bovengrond (Akker-BG) en in het grondwater (PB 1 en PB 11) zijn lichte verontreinigingen aangetoond. Voor een beschrijving en mogelijke verklaringen wordt verwezen naar de paragrafen 4.3 en 4.4. Aangezien de tussenwaarde niet wordt overschreden, is het uitvoeren van een nader onderzoek niet noodzakelijk. In de bovengrond (Erf - BG 1 en Erf - BG 2) en in de ondergrond (Erf - OG en Akker - OG) zijn geen verhoogde gehalten gemeten.

In de mengmonsters van de fijne fractie MM FF - 01, MM FF - 02, MM FF - 03 is geen asbest aangetoond.

Deellocaties A en B: voormalige bovengrondse dieseltanklocaties

De voormalige bovengrondse dieseltanklocaties hebben geen aantoonbare negatieve invloed gehad op de bodemkwaliteit.

Deellocatie C - Asbestverdachte druppelzone

In het mengmonster van de fijne fractie MM FF - C is geen asbest aangetoond.

Slotconclusie

Uit milieukundig oogpunt is er geen bezwaar tegen de bestemmingsplanwijziging en de nieuwbouwplannen, aangezien de vastgestelde verontreinigingen geen risico's voor de volksgezondheid opleveren. De bodem wordt geschikt geacht voor het huidige en toekomstige gebruik (wonen met tuin).

Standaard slotopmerkingen

Het volgende dient opgemerkt te worden: gezien het verkennende karakter van dit onderzoek is het, ondanks de zorgvuldigheid waarmee het is uitgevoerd, altijd mogelijk dat eventueel lokaal voorkomende verontreinigingen niet zijn ontdekt. Hoewel voldaan wordt aan de geldende wet- en regelgeving, wordt tijdens een verkennend of nader bodemonderzoek een beperkt aantal boringen, inspectiegaten of inspectiesleuven verricht.

Vermeld dient tevens te worden dat op basis van voorliggend onderzoek geen conclusies kunnen worden getrokken omtrent de bodemkwaliteit van andere terreindelen of aangrenzende percelen.

Tenslotte dient in acht genomen te worden dat elk bodemonderzoek een momentopname is. Eventuele toekomstige calamiteiten (bijvoorbeeld brand of morsing van bodemvreemde vloeistoffen), sloopwerkzaamheden of bouwrijp maken en aanvoer van grond van elders kunnen de bodemkwaliteit (sterk) beïnvloeden.

6 Literatuur en bronvermelding

Informatie van de Omgevingsdienst IJsselland

NEN5725, "Bodem - Landbodem - Strategie voor het uitvoeren van milieuhygiënisch vooronderzoek", NNI Delft, oktober 2017

NEN5740, "Bodem - Landbodem - Strategie voor het uitvoeren van verkennend bodemonderzoek - Onderzoek naar de milieuhygiënische kwaliteit van bodem en grond", NNI Delft, januari 2009

NEN5740/A1, "Bodem - Landbodem - Strategie voor het uitvoeren van verkennend bodemonderzoek - Onderzoek naar de milieuhygiënische kwaliteit van bodem en grond", NNI Delft, februari 2016

NEN5707+C2, "Bodem - Inspectie, monsterneming en analyse van asbest in bodem en partijen grond", NNI Delft, december 2017

NEN 5897+C2, "Inspectie en monsterneming van asbest in bouw- en sloopafval en recyclinggranulaat" NNI Delft, december 2017

De kamerbrief "Handelingskader voor hergebruik van PFAS-houdende grond en baggerspecie", Ministerie van I en W, 8 juli 2019

De kamerbrief "Aanpassing tijdelijk handelingskader voor hergebruik van PFAS-houdende grond en baggerspecie", Ministerie van I en W, geactualiseerde versie 2 juli 2020

Document "Indicatieve niveaus voor ernstige bodem- en grondwaterverontreinigingen (INEV's) voor de stoffen PFOS, PFOA en GenX, RIVM, 15 januari 2020

Circulaire bodemsanering per 1 juli 2013, Ministerie van I&M

Topografische kaarten, kaartblad 27 F, Topografische Dienst Kadaster

Grondwaterkaart van Nederland, TNO Grondwater en Geo-Energie, Delft

Archief Kruse Milieu BV

Bodematlas Overijssel

www.ahn.nl

www.topotijdreis.nl

www.dinoloket.nl

Bijlage I
Regionale ligging locatie
Schets nieuwe situatie
Boorplan verkennend bodemonderzoek Kruse Milieu BV, oktober 2021

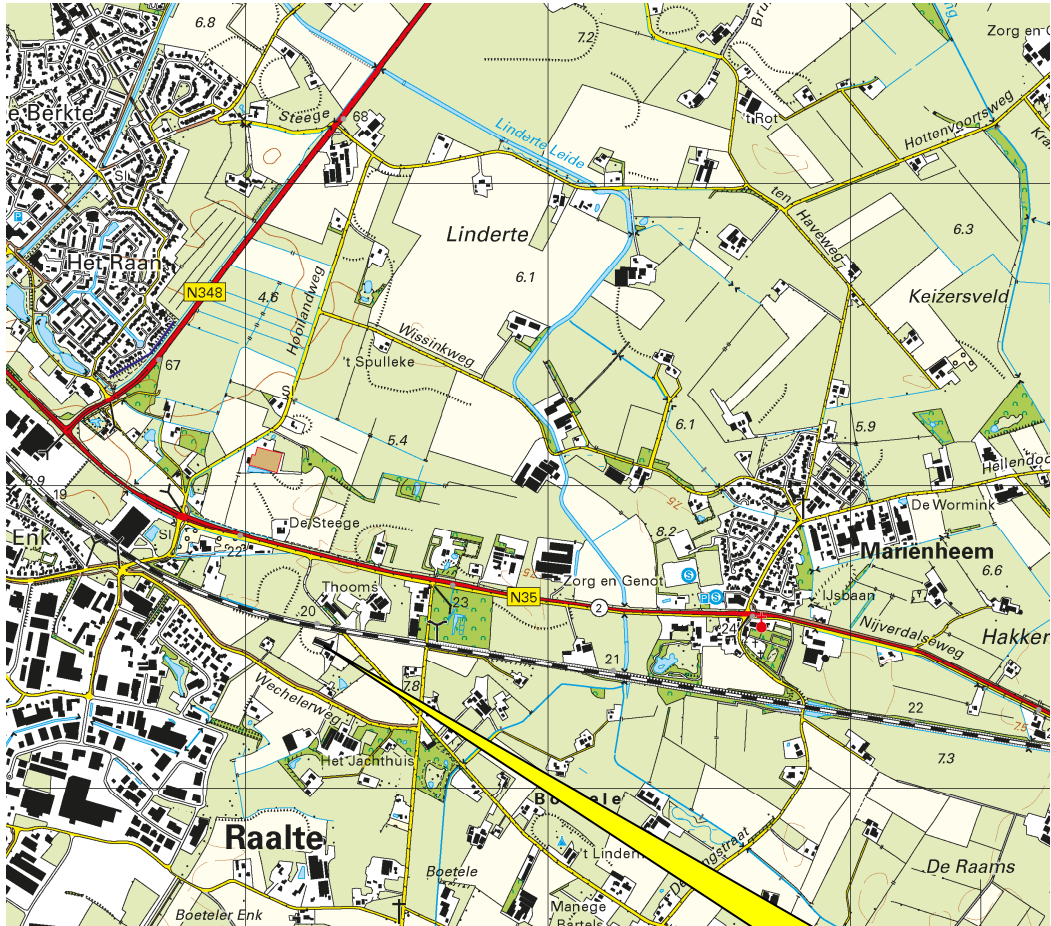

Slagboom 1 en 1A
in Mariënheem



Kruse Milieu BV

Topografische kaart

Projectnummer: 21032310

Schaal: 1:25000

Bijlage: I

Kaartblad: 27 F

Kaartmateriaal: Topografische dienst Kadaster



voorweten

Biedt Ruimte
 Slagboom 1 en 1A
 8106 RL Mariënheem

Verkennend bodemonderzoek

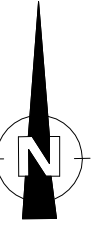

spoorlijn Zwolle - Wierden

Slagboom

akker

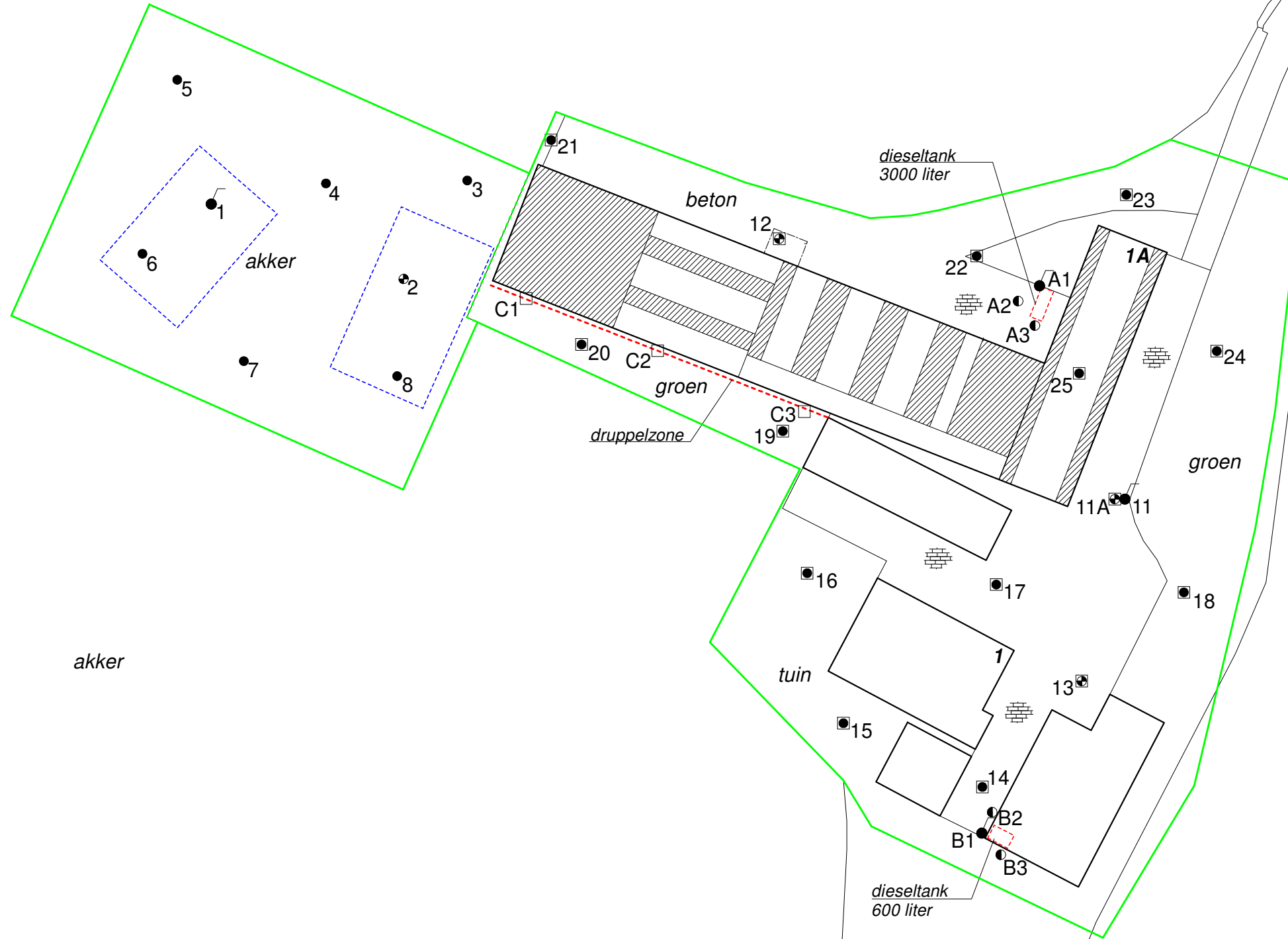

- = Mestkelders
- = Onderzoekslocatie
- = Geplande nieuwbouw
- = Boring tot 0.5 meter diepte
- = Inspectiegat 30x30x50 cm
- = Boring tot 1.0 meter diepte
- = Boring tot 1.5/2.0 meter diepte
- = Peilbuis



Kruse Milieu BV
 Huyerseweg 33 0546 - 639663
 7678 SC Geesteren www.krusegroep.nl

Veldwerker: JH/RV/NP/BD Tekenaar: JL

Projectcode : 21032310
 Schaal : 1:500 (A3-formaat)
 Datum : Oktober 2021

Bijlage II
Boorstaten

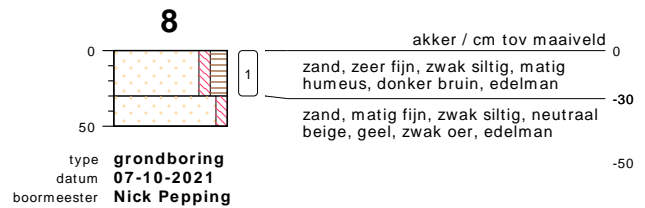
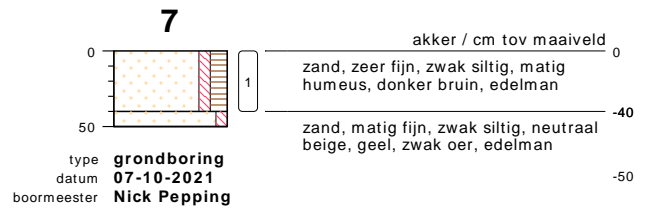
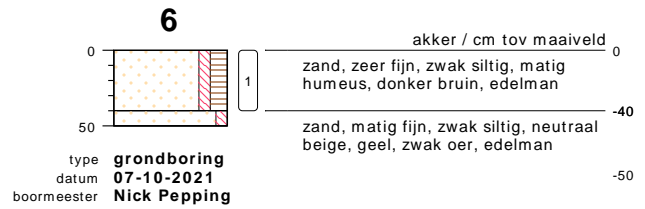
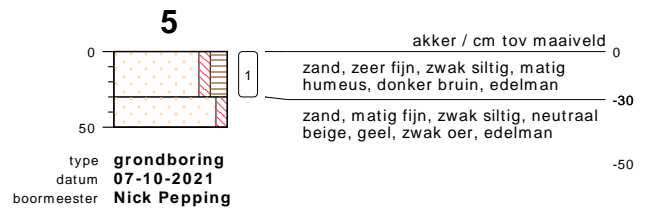
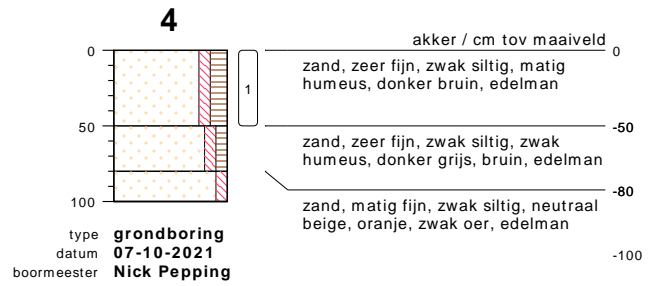
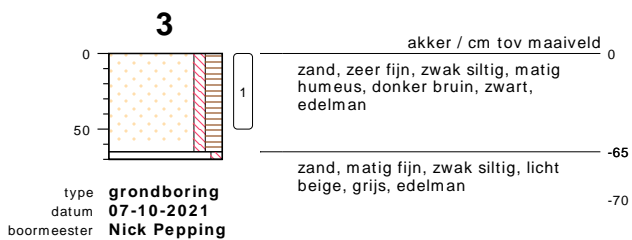
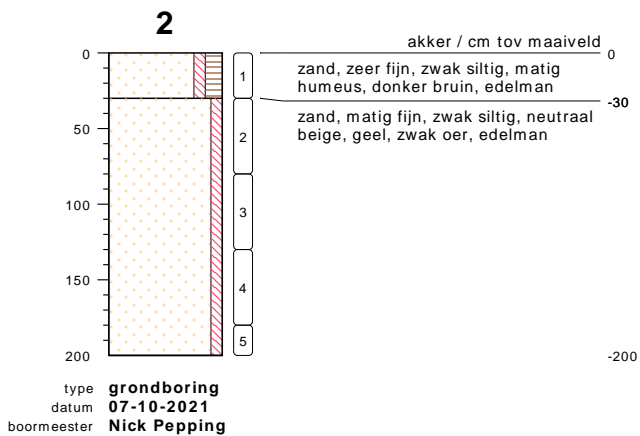
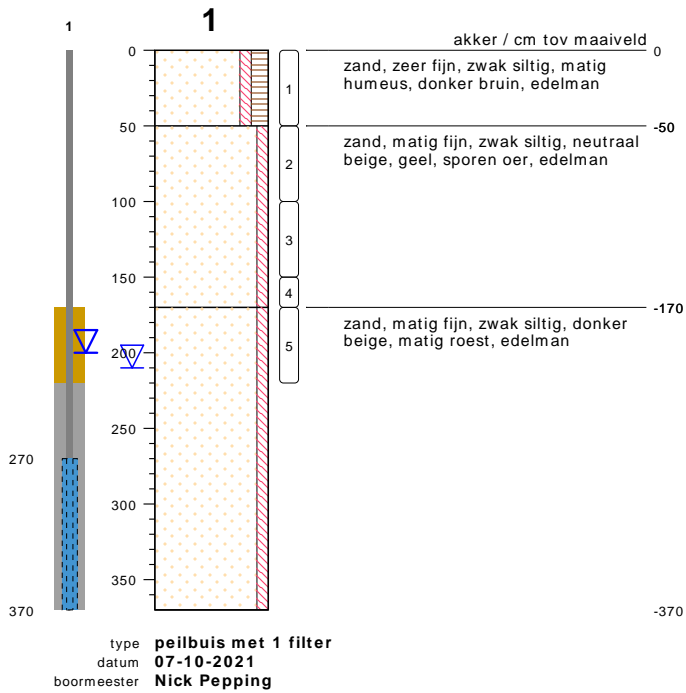

bodemprofielen schaal 1:50

onderzoek **Slagboom 1 - Mariënheem**
projectcode **21032310**
getekend conform **NEN 5104**



KRUSE GROEP
INFRA | MILIEU | SLOOPWERKEN | VASTGOED

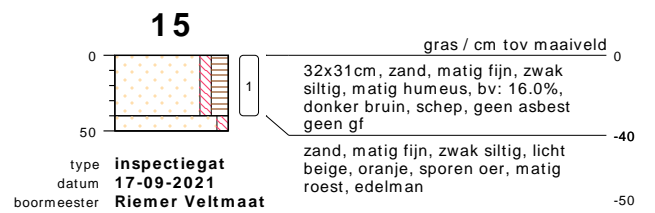
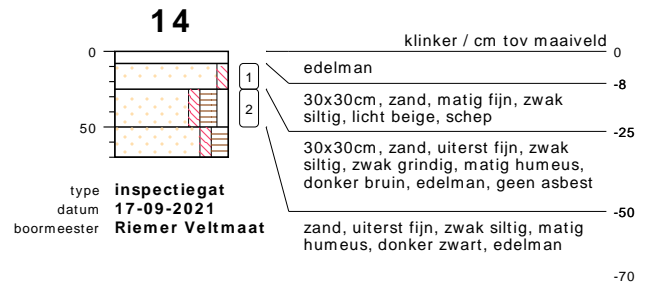
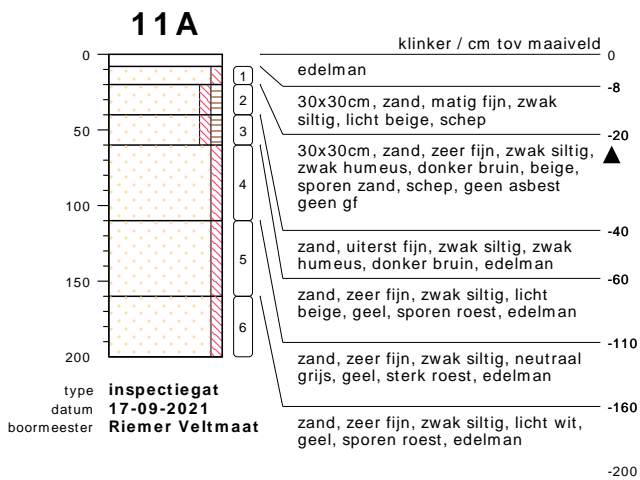
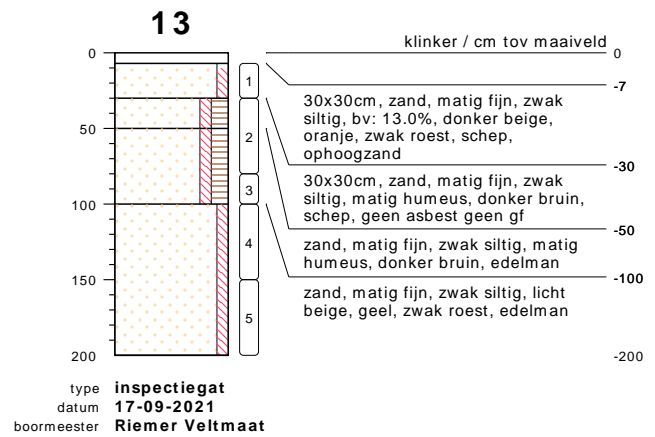
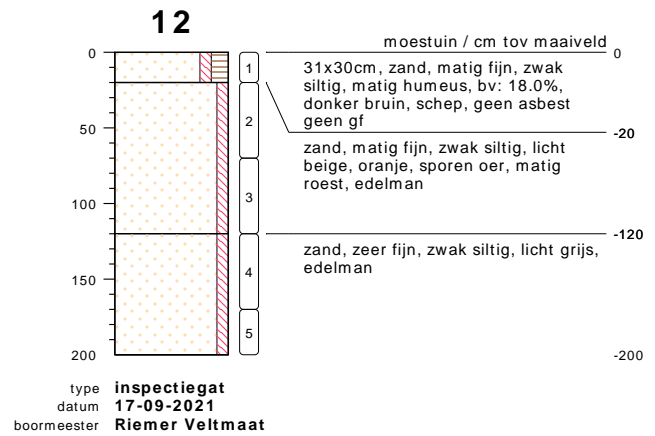
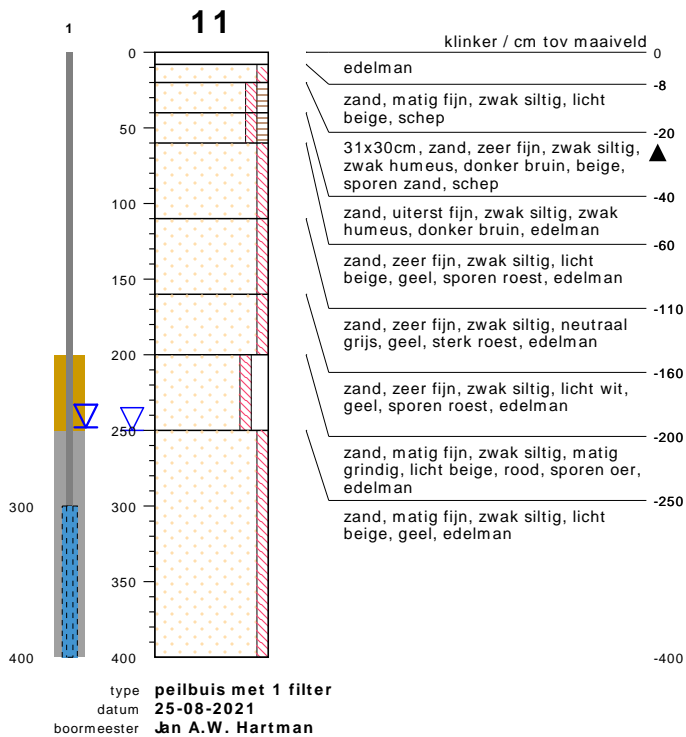

bodemprofielen schaal 1:50

onderzoek **Slagboom 1 - Mariënheem**
projectcode **21032310**
getekend conform **NEN 5104**

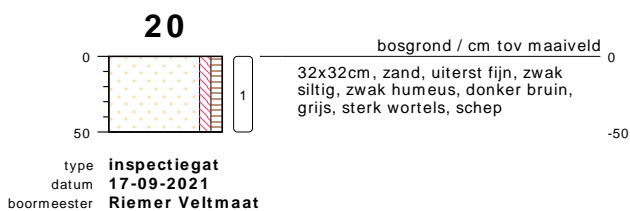
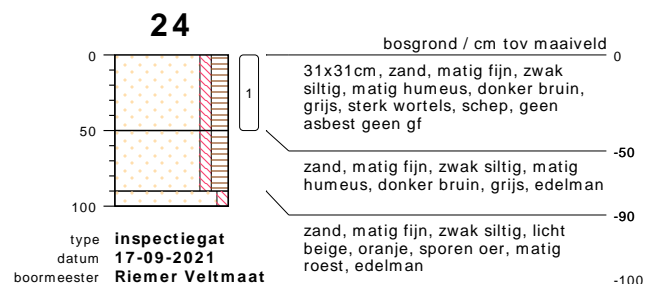
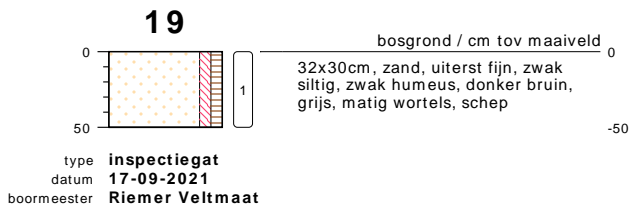
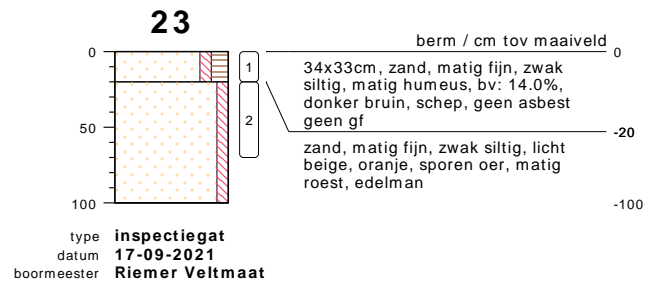
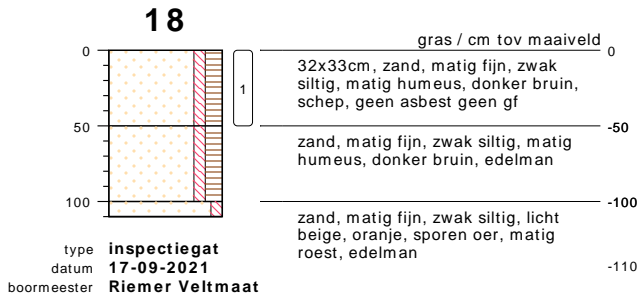
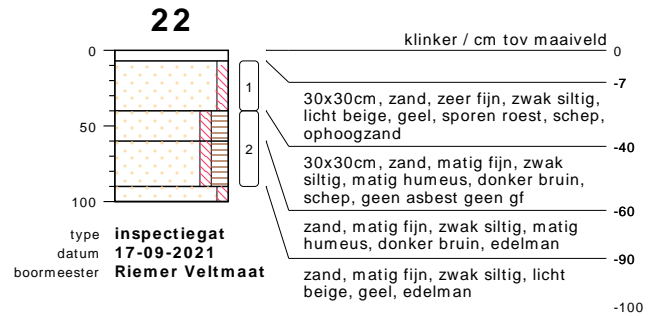
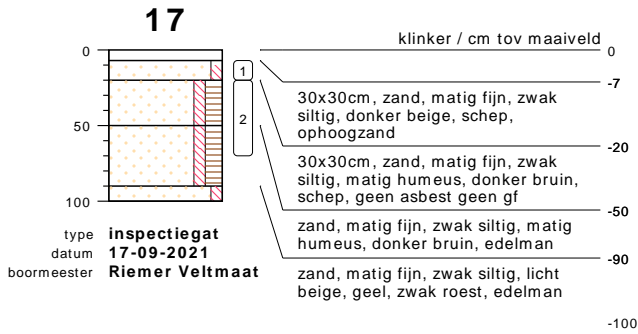
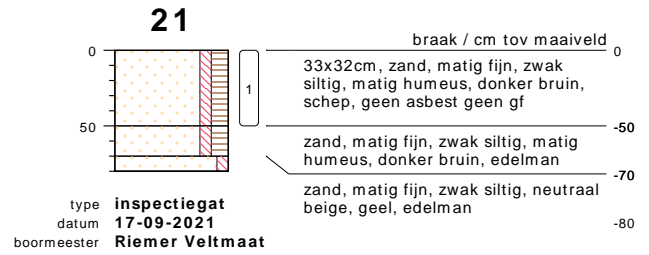
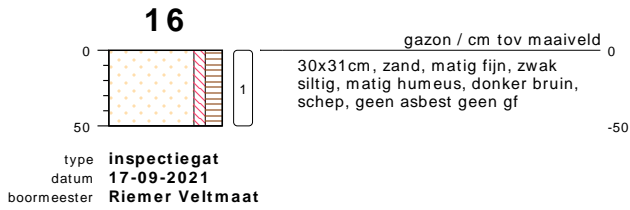

bodemprofielen schaal 1:50

onderzoek **Slagboom 1 - Mariënheem**
 projectcode **21032310**
 getekend conform **NEN 5104**



KRUSE GROEP
 INFRA | MILIEU | SLOOPWERKEN | VASTGOED

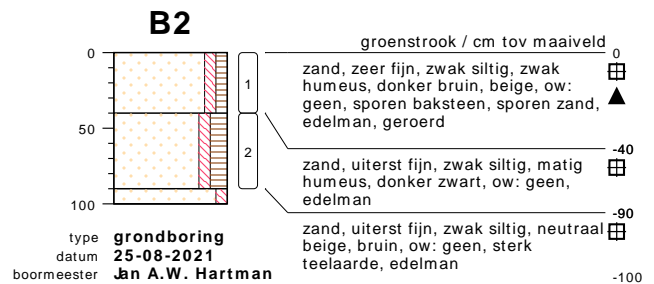
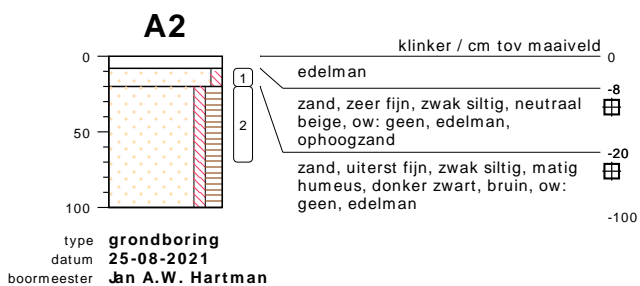
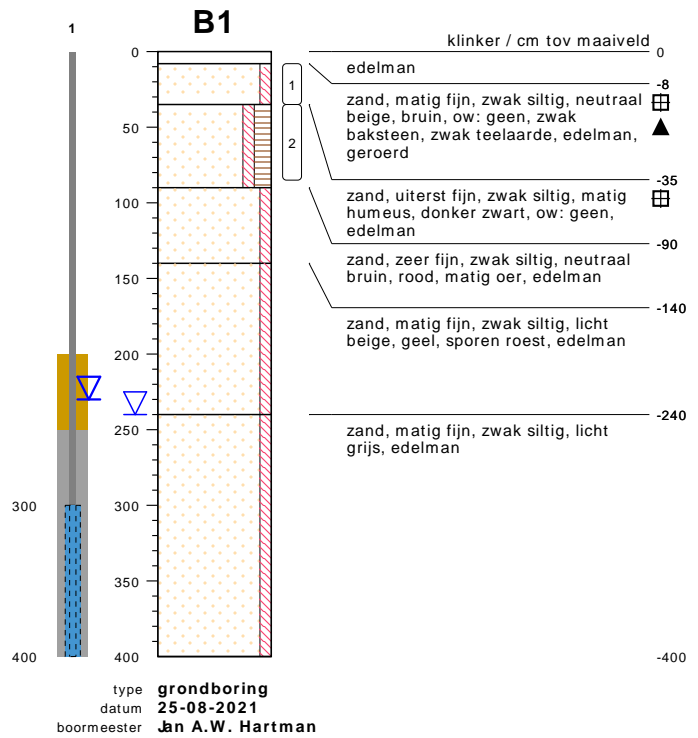
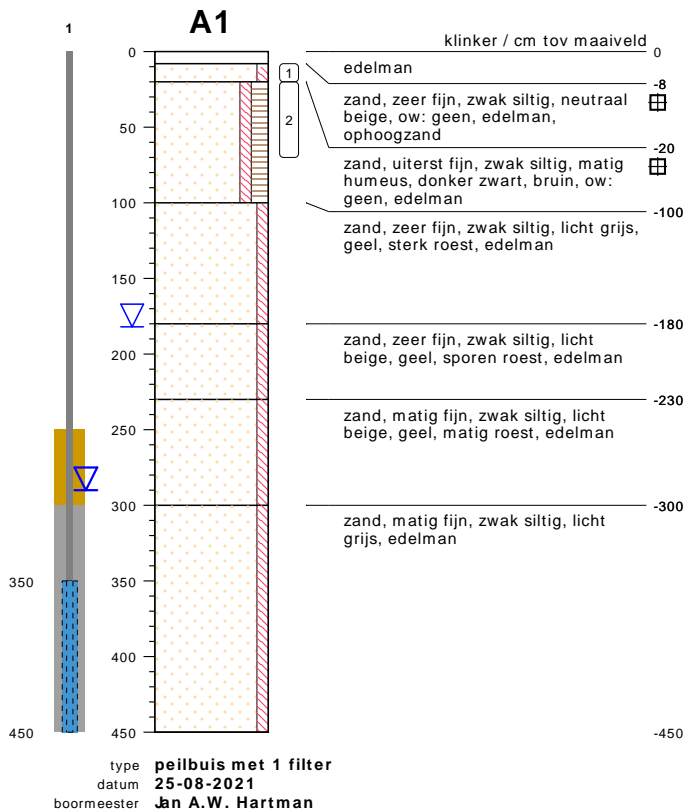
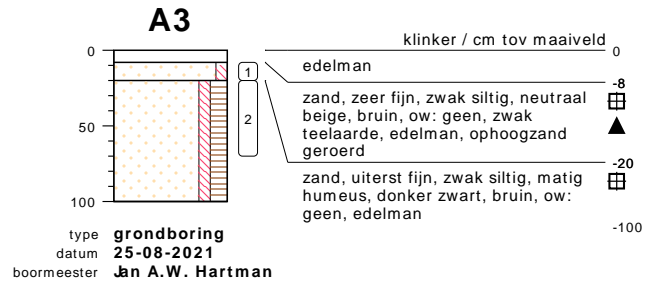
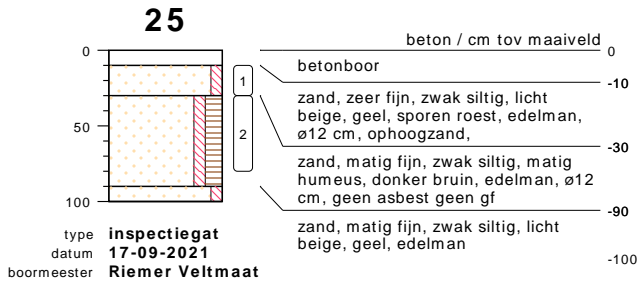

bodemprofielen schaal 1:50

onderzoek **Slagboom 1 - Mariënheem**
projectcode **21032310**
getekend conform **NEN 5104**

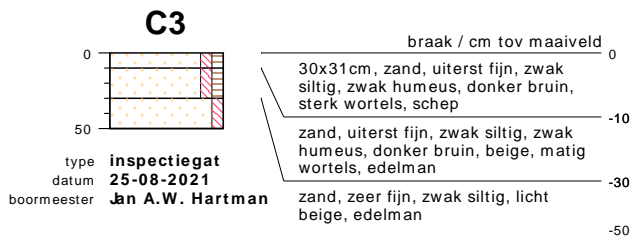
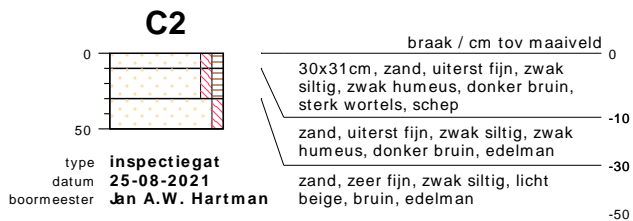
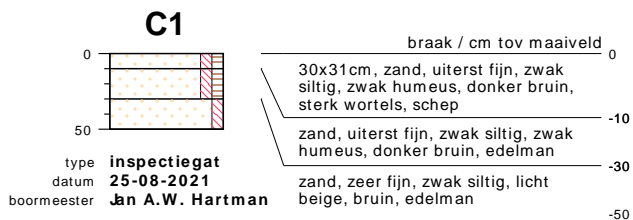
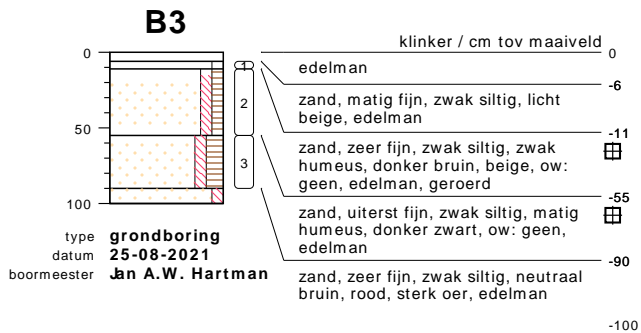

bodemprofielen **schaal 1:50**

onderzoek **Slagboom 1 - Mariënheem**
projectcode **21032310**
getekend conform **NEN 5104**



KRUSE GROEP
INFRA | MILIEU | SLOOPWERKEN | VASTGOED

PEILBUIJS

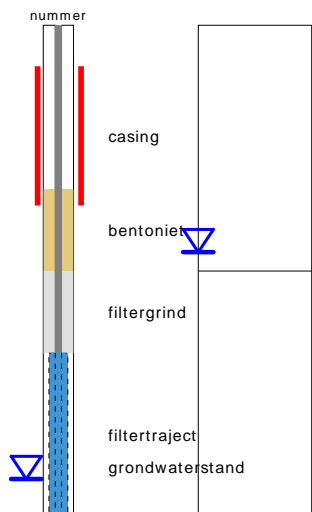

links= cm-maaiveld
rechts= cm+ NAP

OLIE OP WATER REACTIE

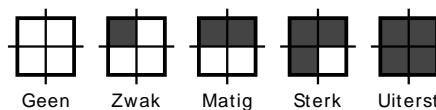

GEUR INTENISTEIT

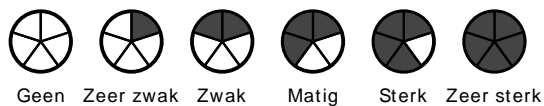

GRONDSOORTEN



GRIND, grindig (G,g)



ZAND, zandig (Z,z)

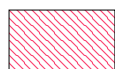

LEEM, siltig (L,s)

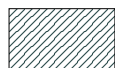

KLEI, kleilig (K,k)



VEEN, humeus (V,h)

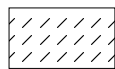

slib

MATE VAN BIJMENGING



zwak - (0-5%)



matig - (5-15%)



sterk - (15-50%)



uiterst - (> 50%)

VERHARDINGEN



asfalt, beton, klinkers, tegels
stelconplaat, ondoordringbare laag

GRADATIE ZAND

uf = uiterst fijn (63-105 um)
zf = zeer fijn (105-150 um)
mf = matig fijn (150-210 um)
mg = matig grof (210-300 um)
zg = zeer grof (300-420 um)
ug = uiterst grof (420-2000 um)

OVERIG



bodemvreemde bestanddelen aanwezig

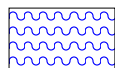

water

GRADATIE GRIND

f = fijn (2-5.6 mm)
mg = matig grof (5.6-16 mm)
zg = zeer grof (16-63 mm)

BESCHRIJVING BODEMLAAG

pid = foto ionisatie detector
bv = bodemvocht
ow = olie op water

Bijlage III
Resultaten chemische analyses

Kruse Milieu BV
T.a.v. Jeroen Lammers
Huyerenweg 33
7678 SC GEESTEREN

Analyscertificaat

Datum: 24-Sep-2021

Hierbij ontvangt u de resultaten van het navolgende laboratoriumonderzoek.

Certificaatnummer/Versie	2021151119/1
Uw project/verslagnummer	21032310
Uw projectnaam	Slagboom 1 - Mariënheem
Uw ordernummer	
Monster(s) ontvangen	17-Sep-2021

Dit certificaat mag uitsluitend in zijn geheel worden gereproduceerd.
De analyse resultaten hebben alleen betrekking op het beproefde object.

De grondmonsters worden tot 4 weken na datum ontvangst bewaard en watermonsters tot 2 weken na datum ontvangst. Zonder tegenbericht worden de monsters nadien afgevoerd.
Indien de monsters langer bewaard dienen te blijven verzoeken wij U dit exemplaar uiterlijk 1 werkdag voor afloop van de standaardbewaarperiode ondertekend aan ons te retourneren. Voor de kosten van het langer bewaren van monsters verwijzen wij naar de prijslijst.

Bewaren tot:

Datum:

Naam:

Handtekening:

Wij vertrouwen erop uw opdracht hiermee naar verwachting te hebben uitgevoerd, mocht U naar aanleiding van dit analyscertificaat nog vragen hebben verzoeken wij U contact op te nemen met de afdeling Verkoop en Advies.

Met vriendelijke groet,

Eurofins Analytico B.V.



Ing. A. Veldhuizen
Technical Manager

Eurofins Analytico B.V.

Gildeweg 42-46
3771 NB Barneveld
P.O. Box 459
3770 AL Barneveld NL

Tel. +31 (0)34 242 63 00
Fax +31 (0)34 242 63 99
E-mail info-env@eurofins.nl
Site www.eurofins.nl

BNP Paribas S.A. 227 9245 25
IBAN: NL71BNPA0227924525
BIC: BNPANL2A
KvK/CoC No. 09088623
BTW/VAT No. NL 8043.14.883.B01

Eurofins Analytico B.V. is ISO 14001: 2015 gecertificeerd door TÜV en erkend door het Vlaamse Gewest (OVAM en Dep. Omgeving), het Brusselse Gewest (BIM), het Waalse Gewest (DGRNE-OWD) en door de overheid van Luxemburg (MEV).

Analysecertificaat

Uw project/verslagnummer	21032310	Certificaatnummer/Versie	2021151119/1
Uw projectnaam	Slagboom 1 - Mariënheem	Startdatum analyse	17-Sep-2021
Uw ordernummer		Datum einde analyse	24-Sep-2021
Uw monsternemer	Riemer Veltmaat	Rapportagedatum	24-Sep-2021/10:48
		Bijlage	A, B, C, D
		Pagina	1/2

Analyse	Eenheid	1	2	3
Voorbehandeling				
Cryogeen malen		Uitgevoerd	Uitgevoerd	Uitgevoerd
Bodemkundige analyses				
S Droge stof	% (m/m)	85.8	88.9	91.1
S Organische stof	% (m/m) ds	4.5	5.6	<0.7
Gloeirest	% (m/m) ds	95	94	99
S Korrelgrootte < 2 µm (Lutum)	% (m/m) ds	2.3	2.8	2.3
Metalen				
S Arseen (As)	mg/kg ds	<4.0	<4.0	<4.0
S Barium (Ba)	mg/kg ds	<20	<20	<20
S Cadmium (Cd)	mg/kg ds	<0.20	<0.20	<0.20
S Kobalt (Co)	mg/kg ds	<3.0	<3.0	<3.0
S Koper (Cu)	mg/kg ds	5.5	9.3	<5.0
S Kwik (Hg)	mg/kg ds	<0.050	<0.050	<0.050
S Molybdeen (Mo)	mg/kg ds	<1.5	<1.5	<1.5
S Nikkel (Ni)	mg/kg ds	<4.0	<4.0	<4.0
S Lood (Pb)	mg/kg ds	14	13	<10
S Zink (Zn)	mg/kg ds	28	29	<20
Minerale olie				
Minerale olie (C10-C12)	mg/kg ds	<3.0	<3.0	<3.0
Minerale olie (C12-C16)	mg/kg ds	<5.0	<5.0	<5.0
Minerale olie (C16-C21)	mg/kg ds	<5.0	<5.0	<5.0
Minerale olie (C21-C30)	mg/kg ds	<11	14	<11
Minerale olie (C30-C35)	mg/kg ds	9.1	21	<5.0
Minerale olie (C35-C40)	mg/kg ds	<6.0	<6.0	<6.0
S Minerale olie totaal (C10-C40)	mg/kg ds	<35	41	<35
Chromatogram olie (GC)			Zie bijl.	
Polychloorbifenylen, PCB				
S PCB 28	mg/kg ds	<0.0010	<0.0010	<0.0010
S PCB 52	mg/kg ds	<0.0010	<0.0010	<0.0010

Nr.	Uw monsteromschrijving	Opgegeven monstermatrix	Monster nr.
1	Erf-BG 1	Grond (AS3000)	12284565
2	Erf-BG2	Grond (AS3000)	12284566
3	Erf-OG	Grond (AS3000)	12284567

Eurofins Analytico B.V.

Gildeweg 42-46
3771 NB Barneveld
P.O. Box 459
3770 AL Barneveld NL

Tel. +31 (0)34 242 63 00
Fax +31 (0)34 242 63 99
E-mail info-env@eurofins.nl
Site www.eurofins.nl

BNP Paribas S.A. 227 9245 25
IBAN: NL71BNPA0227924525
BIC: BNPANL2A
KvK/CoC No. 09088623
BTW/VAT No. NL 8043.14.883.B01



Q: door RvA geaccrediteerde verrichting
R: AP04 erkende en geaccrediteerde verrichting
S: AS SIKB erkende en geaccrediteerde verrichting
V: VLAREL erkende verrichting
W: Waals Gewest erkende verrichting

Dit certificaat mag uitsluitend in zijn geheel worden gereproduceerd.
Eurofins Analytico B.V. is ISO 14001: 2015 gecertificeerd door TÜV en erkend door het Vlaamse Gewest (OVAM en Dep. Omgeving), het Brusselse Gewest (BIM), het Waalse Gewest (DGRNE-OWD) en door de overheid van Luxemburg (MEV).





Analysecertificaat

Uw project/verslagnummer	21032310	Certificaatnummer/Versie	2021151119/1
Uw projectnaam	Slagboom 1 - Mariënheem	Startdatum analyse	17-Sep-2021
Uw ordernummer		Datum einde analyse	24-Sep-2021
Uw monsternemer	Riemer Veltmaat	Rapportagedatum	24-Sep-2021/10:48
		Bijlage	A, B, C, D
		Pagina	2/2

Analyse	Eenheid	1	2	3
S PCB 101	mg/kg ds	<0.0010	<0.0010	<0.0010
S PCB 118	mg/kg ds	<0.0010	<0.0010	<0.0010
S PCB 138	mg/kg ds	<0.0010	<0.0010	<0.0010
S PCB 153	mg/kg ds	<0.0010	<0.0010	<0.0010
S PCB 180	mg/kg ds	<0.0010	<0.0010	<0.0010
S PCB (som 7) (factor 0,7)	mg/kg ds	0.0049 ¹⁾	0.0049 ¹⁾	0.0049 ¹⁾
Polycyclische Aromatische Koolwaterstoffen, PAK				
S Naftaleen	mg/kg ds	<0.050	<0.050	<0.050
S Fenanthreen	mg/kg ds	<0.050	<0.050	<0.050
S Anthraceen	mg/kg ds	<0.050	<0.050	<0.050
S Fluorantheen	mg/kg ds	0.064	0.093	<0.050
S Benzo(a)anthraceen	mg/kg ds	<0.050	<0.050	<0.050
S Chryseen	mg/kg ds	0.078	0.070	<0.050
S Benzo(k)fluorantheen	mg/kg ds	<0.050	<0.050	<0.050
S Benzo(a)pyreen	mg/kg ds	<0.050	<0.050	<0.050
S Benzo(ghi)peryleen	mg/kg ds	0.059	<0.050	<0.050
S Indeno(123-cd)pyreen	mg/kg ds	<0.050	0.050	<0.050
S PAK VROM (10) (factor 0,7)	mg/kg ds	0.45	0.46	0.35 ¹⁾

Nr. Uw monsteromschrijving

Nr.	Uw monsteromschrijving	Opgegeven monstermatrix	Monster nr.
1	Erf-BG 1	Grond (AS3000)	12284565
2	Erf-BG2	Grond (AS3000)	12284566
3	Erf-OG	Grond (AS3000)	12284567

Eurofins Analytico B.V.

Gildeweg 42-46
3771 NB Barneveld
P.O. Box 459
3770 AL Barneveld NL

Tel. +31 (0)34 242 63 00
Fax +31 (0)34 242 63 99
E-mail info-env@eurofins.nl
Site www.eurofins.nl

BNP Paribas S.A. 227 9245 25
IBAN: NL71BNPA0227924525
BIC: BNPANL2A
KvK/CoC No. 09088623
BTW/VAT No. NL 8043.14.883.B01



Q: door RvA geaccrediteerde verrichting
R: AP04 erkende en geaccrediteerde verrichting
S: AS SIKB erkende en geaccrediteerde verrichting
V: VLAREL erkende verrichting
W: Waals Gewest erkende verrichting

Dit certificaat mag uitsluitend in zijn geheel worden gereproduceerd.
Eurofins Analytico B.V. is ISO 14001: 2015 gecertificeerd door TÜV en erkend door het Vlaamse Gewest (OVAM en Dep. Omgeving), het Brusselse Gewest (BIM), het Waalse Gewest (DGRNE-OWD) en door de overheid van Luxemburg (MEV).





Bijlage (A) met de opgegeven deelmonsterinformatie behorende bij het analysecertificaat. 2021151119/1

Pagina 1/1

Monster nr.	Uw monsteromschrijving			Uw datum monstername	Monsteromsch./Monstername ID
	Barcode	Boornr	Van Tot		
12284565	Erf-BG 1				
0538901270	14	25	50	17-Sep-2021	
0538901172	11A	20	40	25-Aug-2021	
0539015895	22	40	90	17-Sep-2021	
0539015906	23	0	20	17-Sep-2021	
0539015467	25	30	80	17-Sep-2021	
0538901248	17	20	70	17-Sep-2021	
0538901175	13	30	80	17-Sep-2021	
12284566	Erf-BG2				
0538901363	19	0	50	17-Sep-2021	
0538901361	20	0	50	17-Sep-2021	
0539015910	21	0	50	17-Sep-2021	
0539015875	12	0	20	17-Sep-2021	
0539015473	24	0	50	17-Sep-2021	
0538901185	18	0	50	17-Sep-2021	
0539015478	15	0	40	17-Sep-2021	
0538901241	16	0	50	17-Sep-2021	
12284567	Erf-OG				
0538901188	11A	60	110	25-Aug-2021	
0539015769	11A	110	160	25-Aug-2021	
0539015789	11A	160	200	25-Aug-2021	
0539015900	12	20	70	17-Sep-2021	
0539015909	12	120	170	17-Sep-2021	
0538901177	13	100	150	17-Sep-2021	
0539015470	13	150	200	17-Sep-2021	



Eurofins Analytico B.V.

Gildeweg 42-46
 3771 NB Barneveld
 P.O. Box 459
 3770 AL Barneveld NL
 Tel. +31 (0)34 242 63 00
 Fax +31 (0)34 242 63 99
 E-mail info-env@eurofins.nl
 Site www.eurofins.nl

BNP Paribas S.A. 227 9245 25
 IBAN: NL71BNPA0227924525
 BIC: BNPANL2A
 KvK/CoC No. 09088623
 BTW/VAT No. NL 8043.14.883.B01

Eurofins Analytico B.V. is ISO 14001: 2015 gecertificeerd door TÜV en erkend door het Vlaamse Gewest (OVAM en Dep. Omgeving), het Brusselse Gewest (BIM), het Waalse Gewest (DGRNE-OWD) en door de overheid van Luxemburg (MEV).

**Bijlage (B) met opmerkingen behorende bij analysecertificaat 2021151119/1**

Pagina 1/1

Opmerking 1)De toetswaarde van de som is gelijk aan de sommatie van $0,7 \star RG$ **Eurofins Analytico B.V.**

Gildeweg 42-46 Tel. +31 (0)34 242 63 00
3771 NB Barneveld Fax +31 (0)34 242 63 99
P.O. Box 459 E-mail info-env@eurofins.nl
3770 AL Barneveld NL Site www.eurofins.nl

BNP Paribas S.A. 227 9245 25
IBAN: NL71BNPA0227924525
BIC: BNPANL2A
KvK/CoC No. 09088623
BTW/VAT No. NL 8043.14.883.B01

Eurofins Analytico B.V. is ISO 14001: 2015 gecertificeerd door TÜV en erkend door het Vlaamse Gewest (OVAM en Dep. Omgeving), het Brusselse Gewest (BIM), het Waalse Gewest (DGRNE-OWD) en door de overheid van Luxemburg (MEV).

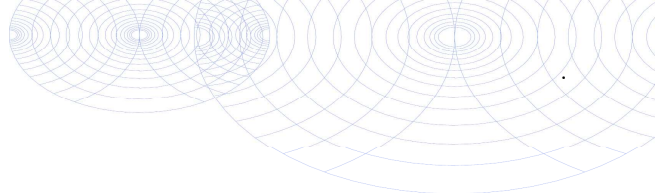

Bijlage (C) met methodeverwijzingen behorende bij analysecertificaat 2021151119/1

Analyse	Methode	Techniek	Methode referentie
Voorbehandeling			
UitScan Cryo	W0106	Voorbehandeling	AS3000
Bodemkundige analyses			
Droge Stof	W0104	Gravimetrie	pb 3010-2 en NEN-EN 15934
Organische stof (gloeiverlies)	W0109	Gravimetrie	pb 3010-3 en NEN 5754
Korrelgrootte < 2 µm (lutum)	W0171	Sedimentatie	pb 3010-4 en NEN 5753
Metalen			
Arsen (As)	W0423	ICP-MS	pb 3010-5 en NEN-EN-ISO 17294-2
Barium (Ba)	W0423	ICP-MS	pb 3010-5 en NEN-EN-ISO 17294-2
Cadmium (Cd)	W0423	ICP-MS	pb 3010-5 en NEN-EN-ISO 17294-2
Kobalt (Co)	W0423	ICP-MS	pb 3010-5 en NEN-EN-ISO 17294-2
Koper (Cu)	W0423	ICP-MS	pb 3010-5 en NEN-EN-ISO 17294-2
Kwik (Hg)	W0423	ICP-MS	pb 3010-5 en NEN-EN-ISO 17294-2
Molybdeen (Mo)	W0423	ICP-MS	pb 3010-5 en NEN-EN-ISO 17294-2
Nikkel (Ni)	W0423	ICP-MS	pb 3010-5 en NEN-EN-ISO 17294-2
Lood (Pb)	W0423	ICP-MS	pb 3010-5 en NEN-EN-ISO 17294-2
Zink (Zn)	W0423	ICP-MS	pb 3010-5 en NEN-EN-ISO 17294-2
Minerale olie			
Minerale Olie (C10-C40)	W0202	GC-FID	pb 3010-7 en NEN-EN-ISO 16703
Chromatogram M0 (GC)	W0202	GC-FID	NEN-EN-ISO 16703
Polychloorbifenylen, PCB			
PCB (7)	W0271	GC-MS	pb 3010-8 en NEN 6980
Polycyclische Aromatische Koolwaterstoffen, PAK			
PAK som AS3000/AP04	W0271	GC-MS	pb. 3010-6 en NEN-ISO 18287
PAK (10) (VROM)	W0271	GC-MS	pb. 3010-6 en NEN-ISO 18287

Nadere informatie over de toegepaste onderzoeksmethoden alsmede een classificatie van de meetonzekerheid staan vermeld in ons overzicht "Specificaties analysemethoden", versie juni 2020.

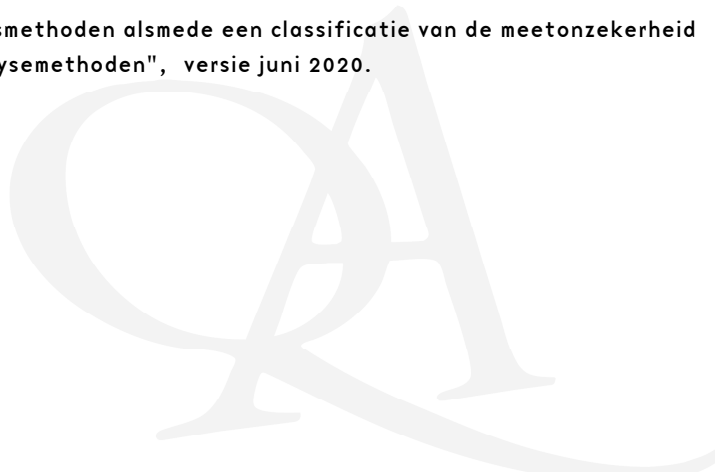



Bijlage (D) opmerkingen aangaande de monsternamen en conserveringstermijn 2021151119/1

Pagina 1/1

Er zijn verschillen met de richtlijnen geconstateerd die de betrouwbaarheid van de resultaten van onderstaande monsters of analyses mogelijk hebben beïnvloed.

Analyse	Monster nr.
De conserveringstermijn is voor de betreffende analyse overschreden.	
Minerale Olie (GC) (Voorbehandeling)	12284565
	12284567
Extractie PCB/PAK	12284565
	12284567



Eurofins Analytico B.V.

Gildeweg 42-46
3771 NB Barneveld
P.O. Box 459
3770 AL Barneveld NL

Tel. +31 (0)34 242 63 00
Fax +31 (0)34 242 63 99
E-mail info-env@eurofins.nl
Site www.eurofins.nl

BNP Paribas S.A. 227 9245 25
IBAN: NL71BNPA0227924525
BIC: BNPANL2A
KvK/CoC No. 09088623
BTW/VAT No. NL 8043.14.883.B01

Eurofins Analytico B.V. is ISO 14001: 2015 gecertificeerd door TÜV en erkend door het Vlaamse Gewest (OVAM en Dep. Omgeving), het Brusselse Gewest (BIM), het Waalse Gewest (DGRNE-OWD) en door de overheid van Luxemburg (MEV).

Sample ID.: 12284566
 Certificate no.: 2021151119
 Sample description.: Erf-BG2
 V

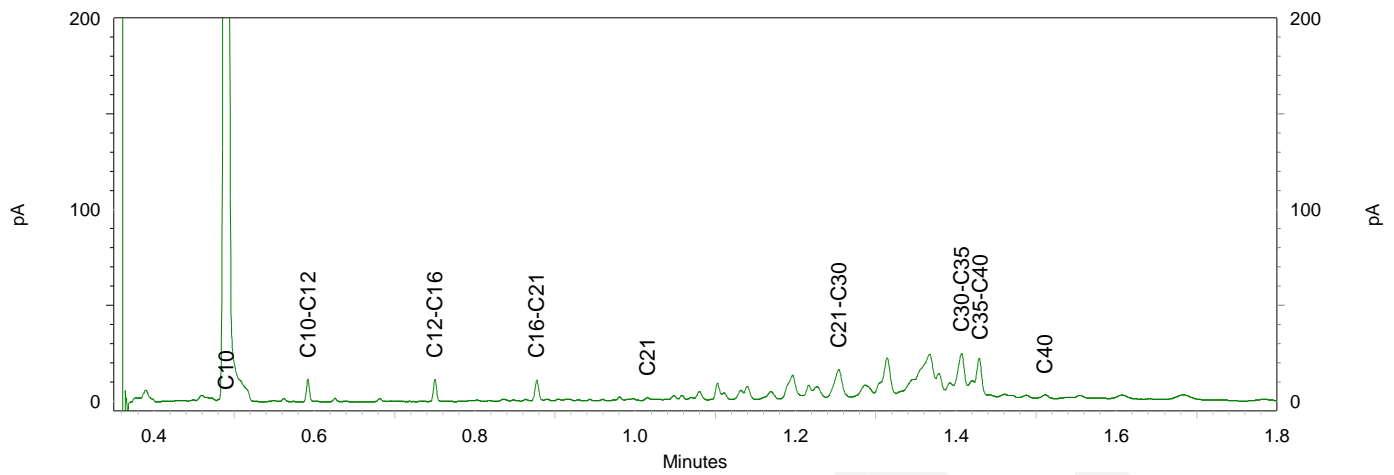
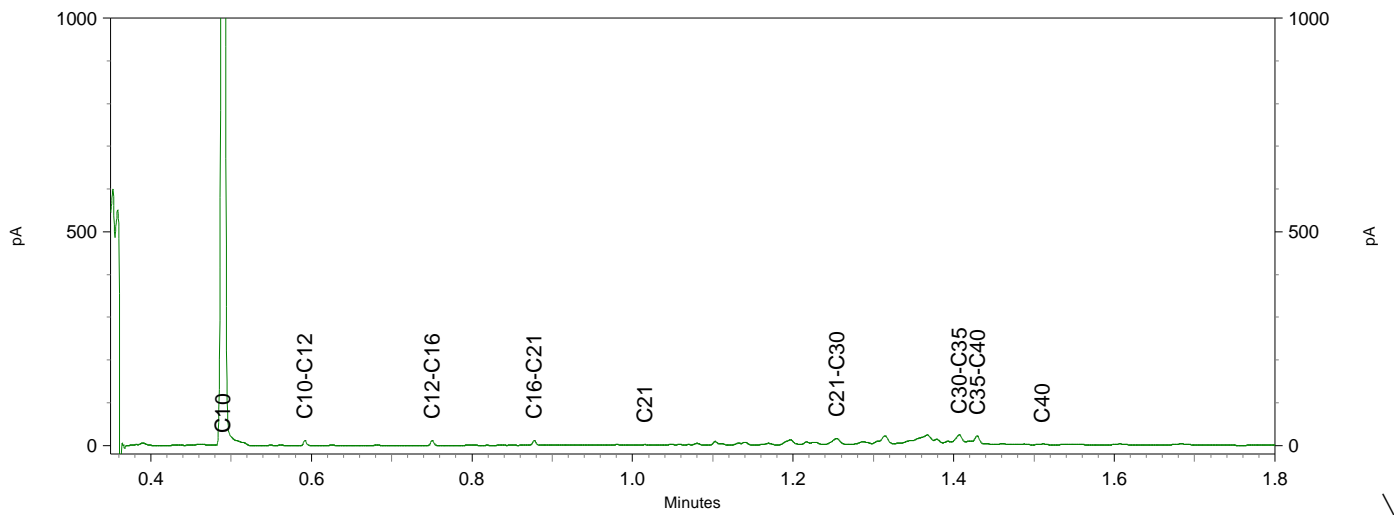
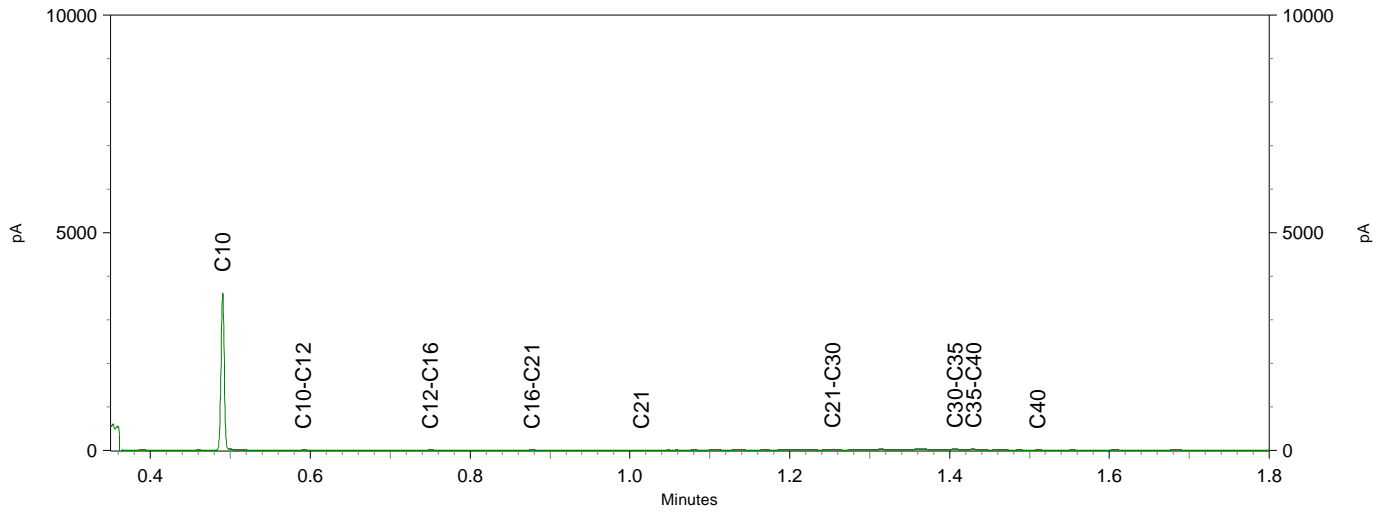

Analyse	Eenheid	Erf-BG 1			RG	>AW	I
		G.W.	G.S.S.D	Oordeel			
Bodemtype correctie							
Fractie < 2 µm		2.3					
Organische stof volgens gloeiverlies methode		4.5					
Voorbehandeling							
Cryogeen malen AS3000		Uitgevoerd					
Bodemkundige analyses							
Droge stof	% (m/m)	85.8	86	@			
Organische stof	% (m/m) ds	4.5	4.5				
Gloeirest	% (m/m) ds	95					
Korrelgrootte < 2 µm (Lutum)	% (m/m) ds	2.3	2.3				
Metalen							
Arseen (As)	mg/kg DS	<4.0	4.6	-	4	20	76
Barium (Ba)	mg/kg DS	<20	52	@	20	190	920
Cadmium (Cd)	mg/kg DS	<0.20	0.22	-	0.2	0.6	13
Kobalt (Co)	mg/kg DS	<3.0	7.1	-	3	15	190
Koper (Cu)	mg/kg DS	5.5	10	-	5	40	190
Kwik (Hg)	mg/kg DS	<0.050	0.049	-	0.05	0.15	36
Molybdeen (Mo)	mg/kg DS	<1.5	1.1	-	1.5	1.5	190
Nikkel (Ni)	mg/kg DS	<4.0	8	-	4	35	100
Lood (Pb)	mg/kg DS	14	21	-	10	50	530
Zink (Zn)	mg/kg DS	28	62	-	20	140	720
Minerale olie							
Minerale olie (C10-C12)	mg/kg DS	<3.0	4.7	@			
Minerale olie (C12-C16)	mg/kg DS	<5.0	7.8	@			
Minerale olie (C16-C21)	mg/kg DS	<5.0	7.8	@			
Minerale olie (C21-C30)	mg/kg DS	<11	17	@			
Minerale olie (C30-C35)	mg/kg DS	9.1	20	@			
Minerale olie (C35-C40)	mg/kg DS	<6.0	9.3	@			
Minerale olie totaal (C10-C40)	mg/kg DS	<35	54	-	35	190	5000
Polychloorbifenylen, PCB							
PCB 28	mg/kg DS	<0.0010	0.0016				
PCB 52	mg/kg DS	<0.0010	0.0016				
PCB 101	mg/kg DS	<0.0010	0.0016				
PCB 118	mg/kg DS	<0.0010	0.0016				
PCB 138	mg/kg DS	<0.0010	0.0016				
PCB 153	mg/kg DS	<0.0010	0.0016				
PCB 180	mg/kg DS	<0.0010	0.0016				
PCB (som 7) (factor 0,7)	mg/kg DS	0.0049	0.011	-	0.007	0.02	1
Polycyclische Aromatische Koolwaterstoffen, PAK							
Naftaleen	mg/kg DS	<0.050	0.035				
Fenantheen	mg/kg DS	<0.050	0.035				
Anthraceen	mg/kg DS	<0.050	0.035				
Fluorantheen	mg/kg DS	0.064	0.064				
Benzo(a)anthraceen	mg/kg DS	<0.050	0.035				
Chryseen	mg/kg DS	0.078	0.078				
Benzo(k)fluorantheen	mg/kg DS	<0.050	0.035				
Benzo(a)pyreen	mg/kg DS	<0.050	0.035				
Benzo(ghi)peryleen	mg/kg DS	0.059	0.059				
Indeno(123-cd)pyreen	mg/kg DS	<0.050	0.035				
PAK VROM (10) (factor 0,7)	mg/kg DS	0.45	0.45	-	0.35	1.5	40

<u>Eurofins Nr.</u>	<u>Monsteromschrijving</u>	<u>Datum Monstername</u>	<u>Eindoordeel</u>
12284565	Erf-BG 1	25-08-2021	Voldoet aan Achtergrondwaarde

<u>Legenda</u>	
#	Aangenomen waarde
G.W.	Gemeten waarde
G.S.S.D.	Gestandaardiseerde meetwaarde
RG	< streefwaarde/aw2000 of RG
>AW	Streefwaarde/aw2000
T	Tussenwaarde (T)
I	> Interventiewaarde (I)
-	<= Achtergrondwaarde
@	Geen toetsoordeel mogelijk

Deze toetsing is m.b.v. BoToVa uitgevoerd. Zie voor info: <http://www.rwsleefomgeving.nl/onderwerpen/bodem-ondergrond/bbk/instrumenten/botova/>

Analyse	Eenheid	Erf-BG2			RG	>AW	I
		G.W.	G.S.S.D	Oordeel			
Bodemtype correctie							
Fractie < 2 µm		2.8					
Organische stof volgens gloeiverlies methode		5.6					
Voorbehandeling							
Cryogeen malen AS3000		Uitgevoerd					
Bodemkundige analyses							
Droge stof	% (m/m)	88.9	89	@			
Organische stof	% (m/m) ds	5.6	5.6				
Gloeirest	% (m/m) ds	94					
Korrelgrootte < 2 µm (Lutum)	% (m/m) ds	2.8	2.8				
Metalen							
Arseen (As)	mg/kg DS	<4.0	4.4	-	4	20	76
Barium (Ba)	mg/kg DS	<20	49	@	20	190	920
Cadmium (Cd)	mg/kg DS	<0.20	0.2	-	0.2	0.6	13
Kobalt (Co)	mg/kg DS	<3.0	6.8	-	3	15	190
Koper (Cu)	mg/kg DS	9.3	17	-	5	40	190
Kwik (Hg)	mg/kg DS	<0.050	0.048	-	0.05	0.15	36
Molybdeen (Mo)	mg/kg DS	<1.5	1.1	-	1.5	1.5	190
Nikkel (Ni)	mg/kg DS	<4.0	7.7	-	4	35	100
Lood (Pb)	mg/kg DS	13	19	-	10	50	530
Zink (Zn)	mg/kg DS	29	61	-	20	140	720
Minerale olie							
Minerale olie (C10-C12)	mg/kg DS	<3.0	3.8	@			
Minerale olie (C12-C16)	mg/kg DS	<5.0	6.3	@			
Minerale olie (C16-C21)	mg/kg DS	<5.0	6.3	@			
Minerale olie (C21-C30)	mg/kg DS	14	25	@			
Minerale olie (C30-C35)	mg/kg DS	21	38	@			
Minerale olie (C35-C40)	mg/kg DS	<6.0	7.5	@			
Minerale olie totaal (C10-C40)	mg/kg DS	41	73	-	35	190	5000
Chromatogram olie (GC)		Zie bijl.					
Polychloorbifenylen, PCB							
PCB 28	mg/kg DS	<0.0010	0.0013				
PCB 52	mg/kg DS	<0.0010	0.0013				
PCB 101	mg/kg DS	<0.0010	0.0013				
PCB 118	mg/kg DS	<0.0010	0.0013				
PCB 138	mg/kg DS	<0.0010	0.0013				
PCB 153	mg/kg DS	<0.0010	0.0013				
PCB 180	mg/kg DS	<0.0010	0.0013				
PCB (som 7) (factor 0,7)	mg/kg DS	0.0049	0.0088	-	0.007	0.02	1
Polycyclische Aromatische Koolwaterstoffen, PAK							
Naftaleen	mg/kg DS	<0.050	0.035				
Fenanthreen	mg/kg DS	<0.050	0.035				
Anthraceen	mg/kg DS	<0.050	0.035				
Fluorantheen	mg/kg DS	0.093	0.093				
Benzo(a)anthraceen	mg/kg DS	<0.050	0.035				
Chryseen	mg/kg DS	0.070	0.07				
Benzo(k)fluorantheen	mg/kg DS	<0.050	0.035				
Benzo(a)pyreen	mg/kg DS	<0.050	0.035				
Benzo(ghi)peryleen	mg/kg DS	<0.050	0.035				
Indeno(123-cd)pyreen	mg/kg DS	0.050	0.05				
PAK VROM (10) (factor 0,7)	mg/kg DS	0.46	0.46	-	0.35	1.5	40

<u>Eurofins Nr.</u>	<u>Monsteromschrijving</u>	<u>Datum Monstername</u>	<u>Eindoordeel</u>
12284566	Erf-BG2	17-09-2021	Voldoet aan Achtergrondwaarde

<u>Legenda</u>	
#	Aangenomen waarde
G.W.	Gemeten waarde
G.S.S.D.	Gestandaardiseerde meetwaarde
RG	< streefwaarde/aw2000 of RG
>AW	Streefwaarde/aw2000
T	Tussenwaarde (T)
I	> Interventiewaarde (I)
-	<= Achtergrondwaarde
@	Geen toetsoordeel mogelijk

Deze toetsing is m.b.v. BoToVa uitgevoerd. Zie voor info: <http://www.rwsleefomgeving.nl/onderwerpen/bodem-ondergrond/bbk/instrumenten/botova/>

Analyse	Eenheid	Erf-OG			RG	>AW	I
		G.W.	G.S.S.D	Oordeel			
Bodemtype correctie							
Fractie < 2 µm		2.3					
Organische stof volgens gloeiverlies methode		<0.7					
Voorbehandeling							
Cryogeen malen AS3000		Uitgevoerd					
Bodemkundige analyses							
Droge stof	% (m/m)	91.1	91	@			
Organische stof	% (m/m) ds	<0.7	0.49				
Gloeirest	% (m/m) ds	99					
Korrelgrootte < 2 µm (Lutum)	% (m/m) ds	2.3	2.3				
Metalen							
Arseen (As)	mg/kg DS	<4.0	4.9	-	4	20	76
Barium (Ba)	mg/kg DS	<20	52	@	20	190	920
Cadmium (Cd)	mg/kg DS	<0.20	0.24	-	0.2	0.6	13
Kobalt (Co)	mg/kg DS	<3.0	7.1	-	3	15	190
Koper (Cu)	mg/kg DS	<5.0	7.2	-	5	40	190
Kwik (Hg)	mg/kg DS	<0.050	0.05	-	0.05	0.15	36
Molybdeen (Mo)	mg/kg DS	<1.5	1.1	-	1.5	1.5	190
Nikkel (Ni)	mg/kg DS	<4.0	8	-	4	35	100
Lood (Pb)	mg/kg DS	<10	11	-	10	50	530
Zink (Zn)	mg/kg DS	<20	33	-	20	140	720
Minerale olie							
Minerale olie (C10-C12)	mg/kg DS	<3.0	11	@			
Minerale olie (C12-C16)	mg/kg DS	<5.0	18	@			
Minerale olie (C16-C21)	mg/kg DS	<5.0	18	@			
Minerale olie (C21-C30)	mg/kg DS	<11	39	@			
Minerale olie (C30-C35)	mg/kg DS	<5.0	18	@			
Minerale olie (C35-C40)	mg/kg DS	<6.0	21	@			
Minerale olie totaal (C10-C40)	mg/kg DS	<35	120	-	35	190	5000
Polychloorbifenylen, PCB							
PCB 28	mg/kg DS	<0.0010	0.0035				
PCB 52	mg/kg DS	<0.0010	0.0035				
PCB 101	mg/kg DS	<0.0010	0.0035				
PCB 118	mg/kg DS	<0.0010	0.0035				
PCB 138	mg/kg DS	<0.0010	0.0035				
PCB 153	mg/kg DS	<0.0010	0.0035				
PCB 180	mg/kg DS	<0.0010	0.0035				
PCB (som 7) (factor 0,7)	mg/kg DS	0.0049	0.025	-	0.007	0.02	1
Polycyclische Aromatische Koolwaterstoffen, PAK							
Naftaleen	mg/kg DS	<0.050	0.035				
Fenantheen	mg/kg DS	<0.050	0.035				
Anthraceen	mg/kg DS	<0.050	0.035				
Fluorantheen	mg/kg DS	<0.050	0.035				
Benzo(a)anthraceen	mg/kg DS	<0.050	0.035				
Chryseen	mg/kg DS	<0.050	0.035				
Benzo(k)fluorantheen	mg/kg DS	<0.050	0.035				
Benzo(a)pyreen	mg/kg DS	<0.050	0.035				
Benzo(ghi)peryleen	mg/kg DS	<0.050	0.035				
Indeno(123-cd)pyreen	mg/kg DS	<0.050	0.035				
PAK VROM (10) (factor 0,7)	mg/kg DS	0.35	0.35	-	0.35	1.5	40

<u>Eurofins Nr.</u>	<u>Monsteromschrijving</u>	<u>Datum Monstername</u>	<u>Eindoordeel</u>
12284567	Erf-OG	25-08-2021	Voldoet aan Achtergrondwaarde

<u>Legenda</u>	
#	Aangenomen waarde
G.W.	Gemeten waarde
G.S.S.D.	Gestandaardiseerde meetwaarde
RG	< streefwaarde/aw2000 of RG
>AW	Streefwaarde/aw2000
T	Tussenwaarde (T)
I	> Interventiewaarde (I)
-	<= Achtergrondwaarde
@	Geen toetsoordeel mogelijk

Deze toetsing is m.b.v. BoToVa uitgevoerd. Zie voor info: <http://www.rwsleefomgeving.nl/onderwerpen/bodem-ondergrond/bbk/instrumenten/botova/>



Kruse Milieu BV
T.a.v. Jeroen Lammers
Huyerenweg 33
7678 SC GEESTEREN

Analyscertificaat

Datum: 11-Oct-2021

Hierbij ontvangt u de resultaten van het navolgende laboratoriumonderzoek.

Certificaatnummer/Versie	2021162572/1
Uw project/verslagnummer	21032310
Uw projectnaam	Slagboom 1 - Mariënheem
Uw ordernummer	
Monster(s) ontvangen	07-Oct-2021

Dit certificaat mag uitsluitend in zijn geheel worden gereproduceerd.
De analyse resultaten hebben alleen betrekking op het beproefde object.

De grondmonsters worden tot 4 weken na datum ontvangst bewaard en watermonsters tot 2 weken na datum ontvangst. Zonder tegenbericht worden de monsters nadien afgevoerd.
Indien de monsters langer bewaard dienen te blijven verzoeken wij U dit exemplaar uiterlijk 1 werkdag voor afloop van de standaardbewaarperiode ondertekend aan ons te retourneren. Voor de kosten van het langer bewaren van monsters verwijzen wij naar de prijslijst.

Bewaren tot:

Datum:

Naam:

Handtekening:

Wij vertrouwen erop uw opdracht hiermee naar verwachting te hebben uitgevoerd, mocht U naar aanleiding van dit analyscertificaat nog vragen hebben verzoeken wij U contact op te nemen met de afdeling Verkoop en Advies.

Met vriendelijke groet,

Eurofins Analytico B.V.



Ing. A. Veldhuizen
Technical Manager

Eurofins Analytico B.V.

Gildeweg 42-46
3771 NB Barneveld
P.O. Box 459
3770 AL Barneveld NL

Tel. +31 (0)34 242 63 00
Fax +31 (0)34 242 63 99
E-mail info-env@eurofins.nl
Site www.eurofins.nl

BNP Paribas S.A. 227 9245 25
IBAN: NL71BNPA0227924525
BIC: BNPANL2A
KvK/CoC No. 09088623
BTW/VAT No. NL 8043.14.883.B01

Eurofins Analytico B.V. is ISO 14001: 2015 gecertificeerd door TÜV en erkend door het Vlaamse Gewest (OVAM en Dep. Omgeving), het Brusselse Gewest (BIM), het Waalse Gewest (DGRNE-OWD) en door de overheid van Luxemburg (MEV).

Analysecertificaat

Uw project/verslagnummer 21032310
 Uw projectnaam Slagboom 1 - Mariënheem
 Uw ordernummer
 Uw monsternemer Riemer Veltmaat

Certificaatnummer/Versie 2021162572/1
 Startdatum analyse 07-Oct-2021
 Datum einde analyse 11-Oct-2021
 Rapportagedatum 11-Oct-2021/14:26
 Bijlage A, B, C
 Pagina 1/2

Analyse	Eenheid	1	2
Voorbehandeling			
Cryogeen malen		Uitgevoerd	Uitgevoerd
Bodemkundige analyses			
S Droge stof	% (m/m)	85.8	92.9
S Organische stof	% (m/m) ds	3.9	<0.7
Gloeirest	% (m/m) ds	96	99
S Korrelgrootte < 2 µm (Lutum)	% (m/m) ds	2.8	3.3
Metalen			
S Arseen (As)	mg/kg ds	<4.0	<4.0
S Barium (Ba)	mg/kg ds	<20	<20
S Cadmium (Cd)	mg/kg ds	<0.20	<0.20
S Kobalt (Co)	mg/kg ds	<3.0	<3.0
S Koper (Cu)	mg/kg ds	34	<5.0
S Kwik (Hg)	mg/kg ds	<0.050	<0.050
S Molybdeen (Mo)	mg/kg ds	<1.5	<1.5
S Nikkel (Ni)	mg/kg ds	<4.0	<4.0
S Lood (Pb)	mg/kg ds	12	<10
S Zink (Zn)	mg/kg ds	29	<20
Minerale olie			
Minerale olie (C10-C12)	mg/kg ds	<3.0	<3.0
Minerale olie (C12-C16)	mg/kg ds	<5.0	<5.0
Minerale olie (C16-C21)	mg/kg ds	<5.0	<5.0
Minerale olie (C21-C30)	mg/kg ds	<11	<11
Minerale olie (C30-C35)	mg/kg ds	7.8	<5.0
Minerale olie (C35-C40)	mg/kg ds	<6.0	<6.0
S Minerale olie totaal (C10-C40)	mg/kg ds	<35	<35
Polychloorbifenylen, PCB			
S PCB 28	mg/kg ds	<0.0010	<0.0010
S PCB 52	mg/kg ds	<0.0010	<0.0010
S PCB 101	mg/kg ds	<0.0010	<0.0010

Nr. Uw monsteromschrijving

1 Akker-BG
 2 Akker-OG

Opgegeven monstermatrix

Grond (AS3000)
 Grond (AS3000)

Monster nr.

12323303
 12323304

Eurofins Analytico B.V.

Gildeweg 42-46
 3771 NB Barneveld
 P.O. Box 459
 3770 AL Barneveld NL

Tel. +31 (0)34 242 63 00
 Fax +31 (0)34 242 63 99
 E-mail info-env@eurofins.nl
 Site www.eurofins.nl

BNP Paribas S.A. 227 9245 25
 IBAN: NL71BNPA0227924525
 BIC: BNPANL2A
 KvK/CoC No. 09088623
 BTW/VAT No. NL 8043.14.883.B01



Q: door RvA geaccrediteerde verrichting
 R: AP04 erkende en geaccrediteerde verrichting
 S: AS SIKB erkende en geaccrediteerde verrichting
 V: VLAREL erkende verrichting
 W: Waals Gewest erkende verrichting

Dit certificaat mag uitsluitend in zijn geheel worden gereproduceerd.
 Eurofins Analytico B.V. is ISO 14001: 2015 gecertificeerd door TÜV en erkend door het Vlaamse Gewest (OVAM en Dep. Omgeving), het Brusselse Gewest (BIM), het Waalse Gewest (DGRNE-OWD) en door de overheid van Luxemburg (MEV).





Analysecertificaat

Uw project/verslagnummer	21032310	Certificaatnummer/Versie	2021162572/1
Uw projectnaam	Slagboom 1 - Mariënheem	Startdatum analyse	07-Oct-2021
Uw ordernummer		Datum einde analyse	11-Oct-2021
Uw monsternemer	Riemer Veltmaat	Rapportagedatum	11-Oct-2021/14:26
		Bijlage	A, B, C
		Pagina	2/2

Analyse	Eenheid	1	2
S PCB 118	mg/kg ds	<0.0010	<0.0010
S PCB 138	mg/kg ds	<0.0010	<0.0010
S PCB 153	mg/kg ds	<0.0010	<0.0010
S PCB 180	mg/kg ds	<0.0010	<0.0010
S PCB (som 7) (factor 0,7)	mg/kg ds	0.0049 ¹⁾	0.0049 ¹⁾
Polycyclische Aromatische Koolwaterstoffen, PAK			
S Naftaleen	mg/kg ds	<0.050	<0.050
S Fenanthreen	mg/kg ds	<0.050	<0.050
S Anthraceen	mg/kg ds	<0.050	<0.050
S Fluorantheen	mg/kg ds	0.050	<0.050
S Benzo(a)anthraceen	mg/kg ds	<0.050	<0.050
S Chryseen	mg/kg ds	<0.050	<0.050
S Benzo(k)fluorantheen	mg/kg ds	<0.050	<0.050
S Benzo(a)pyreen	mg/kg ds	<0.050	<0.050
S Benzo(ghi)peryleen	mg/kg ds	<0.050	<0.050
S Indeno(123-cd)pyreen	mg/kg ds	<0.050	<0.050
S PAK VROM (10) (factor 0,7)	mg/kg ds	0.37	0.35 ¹⁾

Nr. Uw monsteromschrijving

1 Akker-BG	Opgegeven monstermatrix	Monster nr.
2 Akker-OG	Grond (AS3000)	12323303
	Grond (AS3000)	12323304

Eurofins Analytico B.V.

Gildeweg 42-46
3771 NB Barneveld
P.O. Box 459
3770 AL Barneveld NL
Tel. +31 (0)34 242 63 00
Fax +31 (0)34 242 63 99
E-mail info-env@eurofins.nl
Site www.eurofins.nl

BNP Paribas S.A. 227 9245 25
IBAN: NL71BNPA0227924525
BIC: BNPANL2A
KvK/CoC No. 09088623
BTW/VAT No. NL 8043.14.883.B01



Q: door RvA geaccrediteerde verrichting
R: AP04 erkende en geaccrediteerde verrichting
S: AS SIKB erkende en geaccrediteerde verrichting
V: VLAREL erkende verrichting
W: Waals Gewest erkende verrichting

Dit certificaat mag uitsluitend in zijn geheel worden gereproduceerd.
Eurofins Analytico B.V. is ISO 14001: 2015 gecertificeerd door TÜV en erkend door het Vlaamse Gewest (OVAM en Dep. Omgeving), het Brusselse Gewest (BIM), het Waalse Gewest (DGRNE-OWD) en door de overheid van Luxemburg (MEV).

**Akkoord
Pr. coörd.**





Bijlage (A) met de opgegeven deelmonsterinformatie behorende bij het analysecertificaat. 2021162572/1

Pagina 1/1

Monster nr.	Uw monsteromschrijving			Uw datum monstername	Monsteromsch./Monstername ID
	Barcode	Boornr	Van Tot		
12323303	Akker-BG				
0539014725	1	0	50	07-Oct-2021	
0539014627	2	0	30	07-Oct-2021	
0539014635	8	0	30	07-Oct-2021	
0539014625	3	0	50	07-Oct-2021	
0539014630	4	0	50	07-Oct-2021	
0539014762	5	0	30	07-Oct-2021	
0539014633	6	0	40	07-Oct-2021	
0539014626	7	0	40	07-Oct-2021	
12323304	Akker-OG				
0539014720	1	50	100	07-Oct-2021	
0539014714	1	100	150	07-Oct-2021	
0539014616	1	170	220	07-Oct-2021	
0539014577	2	30	80	07-Oct-2021	
0539014522	2	80	130	07-Oct-2021	
0539014631	2	130	180	07-Oct-2021	



Eurofins Analytico B.V.

Gildeweg 42-46
3771 NB Barneveld
P.O. Box 459
3770 AL Barneveld NL

Tel. +31 (0)34 242 63 00
Fax +31 (0)34 242 63 99
E-mail info-env@eurofins.nl
Site www.eurofins.nl

BNP Paribas S.A. 227 9245 25
IBAN: NL71BNP0227924525
BIC: BNPANL2A
KvK/CoC No. 09088623
BTW/VAT No. NL 8043.14.883.B01

Eurofins Analytico B.V. is ISO 14001: 2015 gecertificeerd door TÜV en erkend door het Vlaamse Gewest (OVAM en Dep. Omgeving), het Brusselse Gewest (BIM), het Waalse Gewest (DGRNE-OWD) en door de overheid van Luxemburg (MEV).

**Bijlage (B) met opmerkingen behorende bij analysecertificaat 2021162572/1**

Pagina 1/1

Opmerking 1)De toetswaarde van de som is gelijk aan de sommatie van $0,7 \star RG$ **Eurofins Analytico B.V.**

Gildeweg 42-46 Tel. +31 (0)34 242 63 00
3771 NB Barneveld Fax +31 (0)34 242 63 99
P.O. Box 459 E-mail info-env@eurofins.nl
3770 AL Barneveld NL Site www.eurofins.nl

BNP Paribas S.A. 227 9245 25
IBAN: NL71BNPA0227924525
BIC: BNPANL2A
KvK/CoC No. 09088623
BTW/VAT No. NL 8043.14.883.B01

Eurofins Analytico B.V. is ISO 14001: 2015 gecertificeerd door TÜV en erkend door het Vlaamse Gewest (OVAM en Dep. Omgeving), het Brusselse Gewest (BIM), het Waalse Gewest (DGRNE-OWD) en door de overheid van Luxemburg (MEV).

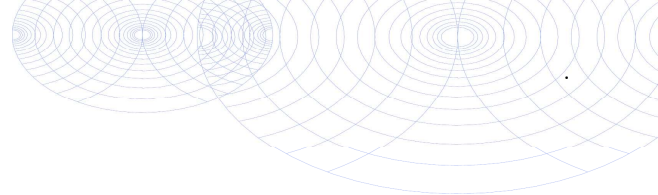

Bijlage (C) met methodeverwijzingen behorende bij analysecertificaat 2021162572/1

Analyse	Methode	Techniek	Methode referentie
Voorbehandeling			
Cryogeen malen	W0106	Voorbehandeling	AS3000
Bodemkundige analyses			
Droge Stof	W0104	Gravimetrie	pb 3010-2 en NEN-EN 15934
Organische stof (gloeiverlies)	W0109	Gravimetrie	pb 3010-3 en NEN 5754
Korrelgrootte < 2 µm (lutum)	W0171	Sedimentatie	pb 3010-4 en NEN 5753
Metalen			
Arsen (As)	W0423	ICP-MS	pb 3010-5 en NEN-EN-ISO 17294-2
Barium (Ba)	W0423	ICP-MS	pb 3010-5 en NEN-EN-ISO 17294-2
Cadmium (Cd)	W0423	ICP-MS	pb 3010-5 en NEN-EN-ISO 17294-2
Kobalt (Co)	W0423	ICP-MS	pb 3010-5 en NEN-EN-ISO 17294-2
Koper (Cu)	W0423	ICP-MS	pb 3010-5 en NEN-EN-ISO 17294-2
Kwik (Hg)	W0423	ICP-MS	pb 3010-5 en NEN-EN-ISO 17294-2
Molybdeen (Mo)	W0423	ICP-MS	pb 3010-5 en NEN-EN-ISO 17294-2
Nikkel (Ni)	W0423	ICP-MS	pb 3010-5 en NEN-EN-ISO 17294-2
Lood (Pb)	W0423	ICP-MS	pb 3010-5 en NEN-EN-ISO 17294-2
Zink (Zn)	W0423	ICP-MS	pb 3010-5 en NEN-EN-ISO 17294-2
Minerale olie			
Minerale Olie (C10-C40)	W0202	GC-FID	pb 3010-7 en NEN-EN-ISO 16703
Polychloorbifenylen, PCB			
PCB (7)	W0271	GC-MS	pb 3010-8 en NEN 6980
Polycyclische Aromatische Koolwaterstoffen, PAK			
PAK (10) (VR0M)	W0271	GC-MS	pb. 3010-6 en NEN-ISO 18287
PAK som AS3000/AP04	W0271	GC-MS	pb. 3010-6 en NEN-ISO 18287

Nadere informatie over de toegepaste onderzoeksmethoden alsmede een classificatie van de meetonzekerheid staan vermeld in ons overzicht "Specificaties analysemethoden", versie juni 2020.

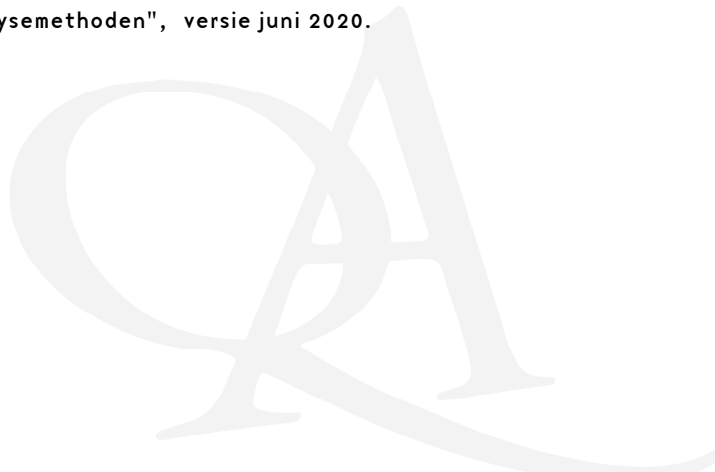

Analyse	Eenheid	Akker-BG			RG	>AW	T	I
		G.W.	G.S.S.D	Oordeel				
Bodemtype correctie								
Fractie < 2 µm		2.8						
Organische stof volgens gloeiverlies methode		3.9						
Voorbehandeling								
Malen m.b.v. Kaakbreker en spleet verdeler (1kg)		Uitgevoerd						
Bodemkundige analyses								
Droge stof	% (m/m)	85.8	86	@				
Organische stof	% (m/m) ds	3.9	3.9					
Gloeirest	% (m/m) ds	96						
Korrelgrootte < 2 µm (Lutum)	% (m/m) ds	2.8	2.8					
Metalen								
Arseen (As)	mg/kg DS	<4.0	4.6	-	4	20	48	76
Barium (Ba)	mg/kg DS	<20	49	@	20	190	555	920
Cadmium (Cd)	mg/kg DS	<0.20	0.22	-	0.2	0.6	6.8	13
Kobalt (Co)	mg/kg DS	<3.0	6.8	-	3	15	103	190
Koper (Cu)	mg/kg DS	34	64	> AW	5	40	115	190
Kwik (Hg)	mg/kg DS	<0.050	0.049	-	0.05	0.15	18.1	36
Molybdeen (Mo)	mg/kg DS	<1.5	1.1	-	1.5	1.5	95.8	190
Nikkel (Ni)	mg/kg DS	<4.0	7.7	-	4	35	67.5	100
Lood (Pb)	mg/kg DS	12	18	-	10	50	290	530
Zink (Zn)	mg/kg DS	29	63	-	20	140	430	720
Minerale olie								
Minerale olie (C10-C12)	mg/kg DS	<3.0	5.4	@				
Minerale olie (C12-C16)	mg/kg DS	<5.0	9	@				
Minerale olie (C16-C21)	mg/kg DS	<5.0	9	@				
Minerale olie (C21-C30)	mg/kg DS	<11	20	@				
Minerale olie (C30-C35)	mg/kg DS	7.8	20	@				
Minerale olie (C35-C40)	mg/kg DS	<6.0	11	@				
Minerale olie totaal (C10-C40)	mg/kg DS	<35	63	-	35	190	2600	5000
Polychloorbifenylen, PCB								
PCB 28	mg/kg DS	<0.0010	0.0018					
PCB 52	mg/kg DS	<0.0010	0.0018					
PCB 101	mg/kg DS	<0.0010	0.0018					
PCB 118	mg/kg DS	<0.0010	0.0018					
PCB 138	mg/kg DS	<0.0010	0.0018					
PCB 153	mg/kg DS	<0.0010	0.0018					
PCB 180	mg/kg DS	<0.0010	0.0018					
PCB (som 7) (factor 0,7)	mg/kg DS	0.0049	0.013	-	0.007	0.02	0.51	1
Polycyclische Aromatische Koolwaterstoffen, PAK								
Naftaleen	mg/kg DS	<0.050	0.035					
Fenantheen	mg/kg DS	<0.050	0.035					
Anthraceen	mg/kg DS	<0.050	0.035					
Fluorantheen	mg/kg DS	0.050	0.05					
Benzo(a)anthraceen	mg/kg DS	<0.050	0.035					
Chryseen	mg/kg DS	<0.050	0.035					
Benzo(k)fluorantheen	mg/kg DS	<0.050	0.035					
Benzo(a)pyreen	mg/kg DS	<0.050	0.035					
Benzo(ghi)peryleen	mg/kg DS	<0.050	0.035					
Indeno(123-cd)pyreen	mg/kg DS	<0.050	0.035					
PAK VROM (10) (factor 0,7)	mg/kg DS	0.37	0.37	-	0.35	1.5	20.8	40

<u>Eurofins Nr.</u>	<u>Monsteromschrijving</u>	<u>Datum Monstername</u>	<u>Eindoordeel</u>
12323303	Akker-BG	07-10-2021	Overschrijding Achtergrondwaarde

Legenda

#	Aangenomen waarde
G.W.	Gemeten waarde
G.S.S.D.	Gestandaardiseerde meetwaarde
RG	< streefwaarde/aw2000 of RG
>AW	Streefwaarde/aw2000
T	Tussenwaarde (T)
I	> Interventiewaarde (I)
-	<= Achtergrondwaarde
@	Geen toetsoordeel mogelijk
> AW	> Achtergrondwaarde

Deze toetsing is m.b.v. BoToVa uitgevoerd. Zie voor info: <http://www.rwsleefomgeving.nl/onderwerpen/bodem-ondergrond/bbk/instrumenten/botova/>

Analyse	Eenheid	Akker-OG			RG	>AW	T	I
		G.W.	G.S.S.D	Oordeel				
Bodemtype correctie								
Fractie < 2 µm		3.3						
Organische stof volgens gloeiverlies methode		<0.7						
Voorbehandeling								
Malen m.b.v. Kaakbreker en spleet verdeler (1kg)		Uitgevoerd						
Bodemkundige analyses								
Droge stof	% (m/m)	92.9	93	@				
Organische stof	% (m/m) ds	<0.7	0.49					
Gloeirest	% (m/m) ds	99						
Korrelgrootte < 2 µm (Lutum)	% (m/m) ds	3.3	3.3					
Metalen								
Arseen (As)	mg/kg DS	<4.0	4.7	-	4	20	48	76
Barium (Ba)	mg/kg DS	<20	47	@	20	190	555	920
Cadmium (Cd)	mg/kg DS	<0.20	0.24	-	0.2	0.6	6.8	13
Kobalt (Co)	mg/kg DS	<3.0	6.5	-	3	15	103	190
Koper (Cu)	mg/kg DS	<5.0	6.9	-	5	40	115	190
Kwik (Hg)	mg/kg DS	<0.050	0.049	-	0.05	0.15	18.1	36
Molybdeen (Mo)	mg/kg DS	<1.5	1.1	-	1.5	1.5	95.8	190
Nikkel (Ni)	mg/kg DS	<4.0	7.4	-	4	35	67.5	100
Lood (Pb)	mg/kg DS	<10	11	-	10	50	290	530
Zink (Zn)	mg/kg DS	<20	31	-	20	140	430	720
Minerale olie								
Minerale olie (C10-C12)	mg/kg DS	<3.0	11	@				
Minerale olie (C12-C16)	mg/kg DS	<5.0	18	@				
Minerale olie (C16-C21)	mg/kg DS	<5.0	18	@				
Minerale olie (C21-C30)	mg/kg DS	<11	39	@				
Minerale olie (C30-C35)	mg/kg DS	<5.0	18	@				
Minerale olie (C35-C40)	mg/kg DS	<6.0	21	@				
Minerale olie totaal (C10-C40)	mg/kg DS	<35	120	-	35	190	2600	5000
Polychloorbifenylen, PCB								
PCB 28	mg/kg DS	<0.0010	0.0035					
PCB 52	mg/kg DS	<0.0010	0.0035					
PCB 101	mg/kg DS	<0.0010	0.0035					
PCB 118	mg/kg DS	<0.0010	0.0035					
PCB 138	mg/kg DS	<0.0010	0.0035					
PCB 153	mg/kg DS	<0.0010	0.0035					
PCB 180	mg/kg DS	<0.0010	0.0035					
PCB (som 7) (factor 0,7)	mg/kg DS	0.0049	0.025	-	0.007	0.02	0.51	1
Polycyclische Aromatische Koolwaterstoffen, PAK								
Naftaleen	mg/kg DS	<0.050	0.035					
Fenantheen	mg/kg DS	<0.050	0.035					
Anthraceen	mg/kg DS	<0.050	0.035					
Fluorantheen	mg/kg DS	<0.050	0.035					
Benzo(a)anthraceen	mg/kg DS	<0.050	0.035					
Chryseen	mg/kg DS	<0.050	0.035					
Benzo(k)fluorantheen	mg/kg DS	<0.050	0.035					
Benzo(a)pyreen	mg/kg DS	<0.050	0.035					
Benzo(ghi)peryleen	mg/kg DS	<0.050	0.035					
Indeno(123-cd)pyreen	mg/kg DS	<0.050	0.035					
PAK VROM (10) (factor 0,7)	mg/kg DS	0.35	0.35	-	0.35	1.5	20.8	40

<u>Eurofins Nr.</u>	<u>Monsteromschrijving</u>	<u>Datum Monstername</u>	<u>Eindoordeel</u>
12323304	Akker-OG	07-10-2021	Voldoet aan Achtergrondwaarde

<u>Legenda</u>	
#	Aangenomen waarde
G.W.	Gemeten waarde
G.S.S.D.	Gestandaardiseerde meetwaarde
RG	< streefwaarde/aw2000 of RG
>AW	Streefwaarde/aw2000
T	Tussenwaarde (T)
I	> Interventiewaarde (I)
-	<= Achtergrondwaarde
@	Geen toetsoordeel mogelijk

Deze toetsing is m.b.v. BoToVa uitgevoerd. Zie voor info: <http://www.rwsleefomgeving.nl/onderwerpen/bodem-ondergrond/bbk/instrumenten/botova/>



Kruse Milieu BV
T.a.v. Jeroen Lammers
Huyerenweg 33
7678 SC GEESTEREN

Analyscertificaat

Datum: 30-Aug-2021

Hierbij ontvangt u de resultaten van het navolgende laboratoriumonderzoek.

Certificaatnummer/Versie	2021137401/1
Uw project/verslagnummer	21032310
Uw projectnaam	Slagboom 1 - Mariënheem
Uw ordernummer	
Monster(s) ontvangen	25-Aug-2021

Dit certificaat mag uitsluitend in zijn geheel worden gereproduceerd.
De analyse resultaten hebben alleen betrekking op het beproefde object.

De grondmonsters worden tot 4 weken na datum ontvangst bewaard en watermonsters tot 2 weken na datum ontvangst. Zonder tegenbericht worden de monsters nadien afgevoerd.
Indien de monsters langer bewaard dienen te blijven verzoeken wij U dit exemplaar uiterlijk 1 werkdag voor afloop van de standaardbewaarperiode ondertekend aan ons te retourneren. Voor de kosten van het langer bewaren van monsters verwijzen wij naar de prijslijst.

Bewaren tot:

Datum:

Naam:

Handtekening:

Wij vertrouwen erop uw opdracht hiermee naar verwachting te hebben uitgevoerd, mocht U naar aanleiding van dit analysecertificaat nog vragen hebben verzoeken wij U contact op te nemen met de afdeling Verkoop en Advies.

Met vriendelijke groet,

Eurofins Analytico B.V.



Ing. A. Veldhuizen
Technical Manager

Eurofins Analytico B.V.

Gildeweg 42-46
3771 NB Barneveld
P.O. Box 459
3770 AL Barneveld NL

Tel. +31 (0)34 242 63 00
Fax +31 (0)34 242 63 99
E-mail info-env@eurofins.nl
Site www.eurofins.nl

BNP Paribas S.A. 227 9245 25
IBAN: NL71BNPA0227924525
BIC: BNPANL2A
KvK/CoC No. 09088623
BTW/VAT No. NL 8043.14.883.B01

Eurofins Analytico B.V. is ISO 14001: 2015 gecertificeerd door TÜV en erkend door het Vlaamse Gewest (OVAM en Dep. Omgeving), het Brusselse Gewest (BIM), het Waalse Gewest (DGRNE-OWD) en door de overheid van Luxemburg (MEV).



Analysecertificaat

Uw project/verslagnummer	21032310	Certificaatnummer/Versie	2021137401/1
Uw projectnaam	Slagboom 1 - Mariënheem	Startdatum analyse	25-Aug-2021
Uw ordernummer		Datum einde analyse	30-Aug-2021
Uw monsternemer	Jan Hartman	Rapportagedatum	30-Aug-2021/14:10
		Bijlage	A, B, C
		Pagina	1/1

Analyse	Eenheid	1	2
Voorbehandeling			
Cryogeen malen AS3000		Uitgevoerd	Uitgevoerd
Bodemkundige analyses			
S Droge stof	% (m/m)	88.0	83.8
S Organische stof	% (m/m) ds	1.6 ¹⁾	3.6 ¹⁾
Gloeirest	% (m/m) ds	98	96
Minerale olie			
Minerale olie (C10-C12)	mg/kg ds	<3.0	<3.0
Minerale olie (C12-C16)	mg/kg ds	<5.0	<5.0
Minerale olie (C16-C21)	mg/kg ds	<5.0	<5.0
Minerale olie (C21-C30)	mg/kg ds	<11	<11
Minerale olie (C30-C35)	mg/kg ds	<5.0	8.0
Minerale olie (C35-C40)	mg/kg ds	<6.0	<6.0
S Minerale olie totaal (C10-C40)	mg/kg ds	<35	<35

Nr. Uw monsteromschrijving

- 1 A - BG
- 2 B - BG

Opgegeven monstermatrix

- Grond (AS3000)
Grond (AS3000)

Monster nr.

- 12239797
12239798

Eurofins Analytico B.V.

Gildeweg 42-46
3771 NB Barneveld
P.O. Box 459
3770 AL Barneveld NL

Tel. +31 (0)34 242 63 00
Fax +31 (0)34 242 63 99
E-mail info-env@eurofins.nl
Site www.eurofins.nl

BNP Paribas S.A. 227 9245 25
IBAN: NL71BNPA0227924525
BIC: BNPANL2A
KvK/CoC No. 09088623
BTW/VAT No. NL 8043.14.883.B01



Q: door RvA geaccrediteerde verrichting
R: AP04 erkende en geaccrediteerde verrichting
S: AS SIKB erkende en geaccrediteerde verrichting
V: VLAREL erkende verrichting
W: Waals Gewest erkende verrichting

Dit certificaat mag uitsluitend in zijn geheel worden gereproduceerd.
Eurofins Analytico B.V. is ISO 14001: 2015 gecertificeerd door TÜV en erkend door het Vlaamse Gewest (OVAM en Dep. Omgeving), het Brusselse Gewest (BIM), het Waalse Gewest (DGRNE-OWD) en door de overheid van Luxemburg (MEV).

Akkoord
Pr.coörd.





Bijlage (A) met de opgegeven deelmonsterinformatie behorende bij het analysecertificaat. 2021137401/1

Pagina 1/1

Monster nr.	Uw monsteromschrijving			Uw datum monstername	Monsteromsch./Monstername ID
	Barcode	Boornr	Van Tot		
12239797	A - BG				
0539015899	A1	8	20	25-Aug-2021	
0539015898	A2	8	20	25-Aug-2021	
0539015917	A3	8	20	25-Aug-2021	
12239798	B - BG				
0538901366	B2	40	90	25-Aug-2021	
0539015913	B1	35	85	25-Aug-2021	
0539015916	B3	11	55	25-Aug-2021	



Eurofins Analytico B.V.

Gildeweg 42-46
3771 NB Barneveld
P.O. Box 459
3770 AL Barneveld NL

Tel. +31 (0)34 242 63 00
Fax +31 (0)34 242 63 99
E-mail info-env@eurofins.nl
Site www.eurofins.nl

BNP Paribas S.A. 227 9245 25
IBAN: NL71BNPA0227924525
BIC: BNPANL2A
KvK/CoC No. 09088623
BTW/VAT No. NL 8043.14.883.B01

Eurofins Analytico B.V. is ISO 14001: 2015 gecertificeerd door TÜV en erkend door het Vlaamse Gewest (OVAM en Dep. Omgeving), het Brusselse Gewest (BIM), het Waalse Gewest (DGRNE-OWD) en door de overheid van Luxemburg (MEV).

**Bijlage (B) met opmerkingen behorende bij analysecertificaat 2021137401/1**

Pagina 1/1

Opmerking 1)

Het organische stof gehalte is gecorrigeerd voor het lutumgehalte van 5.4 % m/m (SIKB 3010 pb 3).

**Eurofins Analytico B.V.**

Gildeweg 42-46 Tel. +31 (0)34 242 63 00
3771 NB Barneveld Fax +31 (0)34 242 63 99
P.O. Box 459 E-mail info-env@eurofins.nl
3770 AL Barneveld NL Site www.eurofins.nl

BNP Paribas S.A. 227 9245 25
IBAN: NL71BNPA0227924525
BIC: BNPANL2A
KvK/CoC No. 09088623
BTW/VAT No. NL 8043.14.883.B01

Eurofins Analytico B.V. is ISO 14001: 2015 gecertificeerd door TÜV
en erkend door het Vlaamse Gewest (OVAM en Dep. Omgeving),
het Brusselse Gewest (BIM), het Waalse Gewest (DGRNE-OWD)
en door de overheid van Luxemburg (MEV).

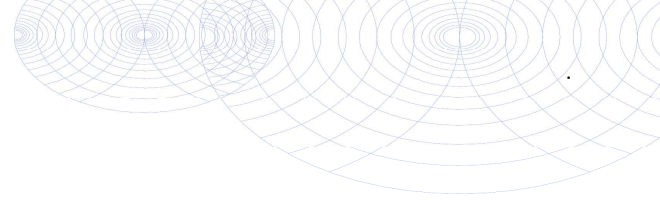

Bijlage (C) met methodeverwijzingen behorende bij analysecertificaat 2021137401/1

Pagina 1/1

Analyse	Methode	Techniek	Methode referentie
Voorbehandeling			
UitScan Cryo	W0106	Voorbehandeling	AS3000
Bodemkundige analyses			
Droge Stof	W0104	Gravimetrie	pb 3010-2 en NEN-EN 15934
Organische stof (gloeiverlies)	W0109	Gravimetrie	pb 3010-3 en NEN 5754
Minerale olie			
Minerale Olie (C10-C40)	W0202	GC-FID	pb 3010-7 en NEN-EN-ISO 16703

Nadere informatie over de toegepaste onderzoeksmethoden alsmede een classificatie van de meetonzekerheid staan vermeld in ons overzicht "Specificaties analysemethoden", versie juni 2020.



Eurofins Analytico B.V.

Gildeweg 42-46
 3771 NB Barneveld
 P.O. Box 459
 3770 AL Barneveld NL

Tel. +31 (0)34 242 63 00
 Fax +31 (0)34 242 63 99
 E-mail info-env@eurofins.nl
 Site www.eurofins.nl

BNP Paribas S.A. 227 9245 25
 IBAN: NL71BNPA0227924525
 BIC: BNPANL2A
 KvK/CoC No. 09088623
 BTW/VAT No. NL 8043.14.883.B01

Eurofins Analytico B.V. is ISO 14001: 2015 gecertificeerd door TÜV en erkend door het Vlaamse Gewest (OVAM en Dep. Omgeving), het Brusselse Gewest (BIM), het Waalse Gewest (DGRNE-OWD) en door de overheid van Luxemburg (MEV).

Uw Project **Slagboom 1 - Mariënheem (21032310)**
 Certificaat **2021137401**
 Toetsing **BoToVa T12 kwaliteit van grond volgens Wbb**
 Versie **BoToVa Default**
 Toetsingsdatum **20 October 2021 11:53**

Analyse	Eenheid	A - BG			RG	>AW	T	I
		G.W.	G.S.S.D	Oordeel				
Bodemtype correctie								
Fractie < 2 µm		25		#				
Organische stof volgens gloeiverlies methode		1.6						
Voorbehandeling								
Cryogeen malen AS3000		Uitgevoerd						
Bodemkundige analyses								
Droge stof	% (m/m)	88.0	88	@				
Organische stof	% (m/m) ds	1.6	1.6					
Gloeirest	% (m/m) ds	98						
Minerale olie								
Minerale olie (C10-C12)	mg/kg DS	<3.0	11	@				
Minerale olie (C12-C16)	mg/kg DS	<5.0	18	@				
Minerale olie (C16-C21)	mg/kg DS	<5.0	18	@				
Minerale olie (C21-C30)	mg/kg DS	<11	39	@				
Minerale olie (C30-C35)	mg/kg DS	<5.0	18	@				
Minerale olie (C35-C40)	mg/kg DS	<6.0	21	@				
Minerale olie totaal (C10-C40)	mg/kg DS	<35	120	-	35	190	2600	5000

<u>Eurofins Nr.</u>	<u>Monsteromschrijving</u>	<u>Datum Monstername</u>	<u>Eindoordeel</u>
12239797	A - BG	25-08-2021	Voldoet aan Achtergrondwaarde

Legenda

Angenomen waarde
 G.W. Gemeten waarde
 G.S.S.D. Gestandaardiseerde meetwaarde
 RG < streefwaarde/aw2000 of RG
 >AW Streefwaarde/aw2000
 T Tussenwaarde (T)
 I > Interventiewaarde (I)
 @ Geen toetsoordeel mogelijk
 - <= Achtergrondwaarde

Deze toetsing is m.b.v. BoToVa uitgevoerd. Zie voor info: <http://www.rwsleefomgeving.nl/onderwerpen/bodem-ondergrond/bbk/instrumenten/botova/>

Uw Project **Slagboom 1 - Mariënheem (21032310)**
 Certificaat **2021137401**
 Toetsing **BoToVa T12 kwaliteit van grond volgens Wbb**
 Versie **BoToVa Default**
 Toetsingsdatum **20 October 2021 11:53**

Analyse	Eenheid	B - BG		RG	>AW	T	I
		G.W.	G.S.S.D	Oordeel			
Bodemtype correctie							
Fractie < 2 µm		25		#			
Organische stof volgens gloeiverlies methode		3.6					
Voorbehandeling							
Cryogeen malen AS3000		Uitgevoerd					
Bodemkundige analyses							
Droge stof	% (m/m)	83.8	84	@			
Organische stof	% (m/m) ds	3.6	3.6				
Gloeirest	% (m/m) ds	96					
Minerale olie							
Minerale olie (C10-C12)	mg/kg DS	<3.0	5.8	@			
Minerale olie (C12-C16)	mg/kg DS	<5.0	9.7	@			
Minerale olie (C16-C21)	mg/kg DS	<5.0	9.7	@			
Minerale olie (C21-C30)	mg/kg DS	<11	21	@			
Minerale olie (C30-C35)	mg/kg DS	8.0	22	@			
Minerale olie (C35-C40)	mg/kg DS	<6.0	12	@			
Minerale olie totaal (C10-C40)	mg/kg DS	<35	68	-	35	190	2600 5000

<u>Eurofins Nr.</u>	<u>Monsteromschrijving</u>	<u>Datum Monstername</u>	<u>Eindoordeel</u>
12239798	B - BG	25-08-2021	Voldoet aan Achtergrondwaarde

Legenda

Angenomen waarde
 G.W. Gemeten waarde
 G.S.S.D. Gestandaardiseerde meetwaarde
 RG < streefwaarde/aw2000 of RG
 >AW Streefwaarde/aw2000
 T Tussenwaarde (T)
 I > Interventiewaarde (I)
 @ Geen toetsoordeel mogelijk
 - <= Achtergrondwaarde

Deze toetsing is m.b.v. BoToVa uitgevoerd. Zie voor info: <http://www.rwsleefomgeving.nl/onderwerpen/bodem-ondergrond/bbk/instrumenten/botova/>

Kruse Milieu BV
T.a.v. Jeroen Lammers
Huyerenweg 33
7678 SC GEESTEREN

Analyscertificaat

Datum: 22-Sep-2021

Hierbij ontvangt u de resultaten van het navolgende laboratoriumonderzoek.

Certificaatnummer/Versie	2021151117/1
Uw project/verslagnummer	21032310
Uw projectnaam	Slagboom 1 - Mariënheem
Uw ordernummer	
Monster(s) ontvangen	17-Sep-2021

Dit certificaat mag uitsluitend in zijn geheel worden gereproduceerd.
De analyse resultaten hebben alleen betrekking op het beproefde object.

De grondmonsters worden tot 4 weken na datum ontvangst bewaard en watermonsters tot 2 weken na datum ontvangst. Zonder tegenbericht worden de monsters nadien afgevoerd.
Indien de monsters langer bewaard dienen te blijven verzoeken wij U dit exemplaar uiterlijk 1 werkdag voor afloop van de standaardbewaarperiode ondertekend aan ons te retourneren. Voor de kosten van het langer bewaren van monsters verwijzen wij naar de prijslijst.

Bewaren tot:

Datum:

Naam:

Handtekening:

Wij vertrouwen erop uw opdracht hiermee naar verwachting te hebben uitgevoerd, mocht U naar aanleiding van dit analyscertificaat nog vragen hebben verzoeken wij U contact op te nemen met de afdeling Verkoop en Advies.

Met vriendelijke groet,

Eurofins Analytico B.V.



Ing. A. Veldhuizen
Technical Manager

Eurofins Analytico B.V.

Gildeweg 42-46
3771 NB Barneveld
P.O. Box 459
3770 AL Barneveld NL

Tel. +31 (0)34 242 63 00
Fax +31 (0)34 242 63 99
E-mail info-env@eurofins.nl
Site www.eurofins.nl

BNP Paribas S.A. 227 9245 25
IBAN: NL71BNPA0227924525
BIC: BNPANL2A
KvK/CoC No. 09088623
BTW/VAT No. NL 8043.14.883.B01

Eurofins Analytico B.V. is ISO 14001: 2015 gecertificeerd door TÜV en erkend door het Vlaamse Gewest (OVAM en Dep. Omgeving), het Brusselse Gewest (BIM), het Waalse Gewest (DGRNE-OWD) en door de overheid van Luxemburg (MEV).

Analysecertificaat

Uw project/verslagnummer 21032310
 Uw projectnaam Slagboom 1 - Mariënheem
 Uw ordernummer
 Uw monsternemer Riemer Veltmaat

Certificaatnummer/Versie 2021151117/1
 Startdatum analyse 17-Sep-2021
 Datum einde analyse 22-Sep-2021
 Rapportagedatum 22-Sep-2021/13:51
 Bijlage A, B, C
 Pagina 1/2

Analyse	Eenheid	1	2	3
Metalen				
S Arseen (As)	µg/L	<5.0		
S Barium (Ba)	µg/L	170		
S Cadmium (Cd)	µg/L	0.26		
S Kobalt (Co)	µg/L	2.1		
S Koper (Cu)	µg/L	18		
S Kwik (Hg)	µg/L	<0.050		
S Molybdeen (Mo)	µg/L	<2.0		
S Nikkel (Ni)	µg/L	6.9		
S Lood (Pb)	µg/L	<2.0		
S Zink (Zn)	µg/L	170		
Vluchtige Aromatische Koolwaterstoffen				
S Benzeen	µg/L	<0.20	<0.20	<0.20
S Toluene	µg/L	<0.20	<0.20	<0.20
S Ethylbenzeen	µg/L	<0.20	<0.20	<0.20
S o-Xyleen	µg/L	<0.10	<0.10	<0.10
S m, p-Xyleen	µg/L	<0.20	<0.20	<0.20
S Xylenen (som) factor 0,7	µg/L	0.21 ¹⁾	0.21 ¹⁾	0.21 ¹⁾
BTEX (som)	µg/L	<0.90	<0.90	<0.90
S Naftaleen	µg/L	<0.020	<0.020	<0.020
S Styreen	µg/L	<0.20		
Vluchtige organische halogeenkoolwaterstoffen				
S Dichloormethaan	µg/L	<0.20		
S Trichloormethaan	µg/L	<0.20		
S Tetrachloormethaan	µg/L	<0.10		
S Trichlooretheen	µg/L	<0.20		
S Tetrachlooretheen	µg/L	<0.10		
S 1,1-Dichloorethaan	µg/L	<0.20		
S 1,2-Dichloorethaan	µg/L	<0.20		
S 1,1,1-Trichloorethaan	µg/L	<0.10		
S 1,1,2-Trichloorethaan	µg/L	<0.10		

Nr.	Uw monsteromschrijving	Opgegeven monstermatrix	Monster nr.
1	Peilbuis 11	Water (AS3000)	12284556
2	Peilbuis A1	Water (AS3000)	12284557
3	Peilbuis B1	Water (AS3000)	12284558

Eurofins Analytico B.V.

Gildeweg 42-46
 3771 NB Barneveld
 P.O. Box 459
 3770 AL Barneveld NL
 Tel. +31 (0)34 242 63 00
 Fax +31 (0)34 242 63 99
 E-mail info-env@eurofins.nl
 Site www.eurofins.nl

BNP Paribas S.A. 227 9245 25
 IBAN: NL71BNPA0227924525
 BIC: BNPANL2A
 KvK/CoC No. 09088623
 BTW/VAT No. NL 8043.14.883.B01



Q: door RvA geaccrediteerde verrichting
 R: AP04 erkende en geaccrediteerde verrichting
 S: AS SIKB erkende en geaccrediteerde verrichting
 V: VLAREL erkende verrichting
 W: Waals Gewest erkende verrichting

Dit certificaat mag uitsluitend in zijn geheel worden gereproduceerd.
 Eurofins Analytico B.V. is ISO 14001: 2015 gecertificeerd door TÜV en erkend door het Vlaamse Gewest (OVAM en Dep. Omgeving), het Brusselse Gewest (BIM), het Waalse Gewest (DGRNE-OWD) en door de overheid van Luxemburg (MEV).





Analysecertificaat

Uw project/verslagnummer 21032310
 Uw projectnaam Slagboom 1 - Mariënheem
 Uw ordernummer
 Uw monsternemer Riemer Veltmaat

Certificaatnummer/Versie 2021151117/1
 Startdatum analyse 17-Sep-2021
 Datum einde analyse 22-Sep-2021
 Rapportagedatum 22-Sep-2021/13:51
 Bijlage A, B, C
 Pagina 2/2

Analyse	Eenheid	1	2	3
S cis 1,2-Dichlooretheen	µg/L	<0.10		
S trans 1,2-Dichlooretheen	µg/L	<0.10		
CKW (som)	µg/L	<1.6		
S Tribroommethaan	µg/L	<0.20		
S Vinylchloride	µg/L	<0.10		
S 1,1-Dichlooretheen	µg/L	<0.10		
S 1,2-Dichloorethenen (Som) factor 0,7	µg/L	0.14 ¹⁾		
S 1,1-Dichloorpropaan	µg/L	<0.20		
S 1,2-Dichloorpropaan	µg/L	<0.20		
S 1,3-Dichloorpropaan	µg/L	<0.20		
S Dichloorpropanen som factor 0.7	µg/L	0.42		
Minerale olie				
Minerale olie (C10-C12)	µg/L	<10	<10	<10
Minerale olie (C12-C16)	µg/L	<10	<10	<10
Minerale olie (C16-C21)	µg/L	<10	<10	<10
Minerale olie (C21-C30)	µg/L	<15	<15	<15
Minerale olie (C30-C35)	µg/L	<10	<10	<10
Minerale olie (C35-C40)	µg/L	<10	<10	<10
S Minerale olie totaal (C10-C40)	µg/L	<50	<50	<50

Nr. Uw monsteromschrijving

1 Peilbuis 11
 2 Peilbuis A1
 3 Peilbuis B1

Opgegeven monstermatrix

Water (AS3000)
 Water (AS3000)
 Water (AS3000)

Monster nr.

12284556
 12284557
 12284558

Eurofins Analytico B.V.

Gildeweg 42-46
 3771 NB Barneveld
 P.O. Box 459
 3770 AL Barneveld NL
 Tel. +31 (0)34 242 63 00
 Fax +31 (0)34 242 63 99
 E-mail info-env@eurofins.nl
 Site www.eurofins.nl

BNP Paribas S.A. 227 9245 25
 IBAN: NL71BNPA0227924525
 BIC: BNPANL2A
 KvK/CoC No. 09088623
 BTW/VAT No. NL 8043.14.883.B01



Q: door RvA geaccrediteerde verrichting
 R: AP04 erkende en geaccrediteerde verrichting
 S: AS SIKB erkende en geaccrediteerde verrichting
 V: VLAREL erkende verrichting
 W: Waals Gewest erkende verrichting

Dit certificaat mag uitsluitend in zijn geheel worden gereproduceerd.
 Eurofins Analytico B.V. is ISO 14001: 2015 gecertificeerd door TÜV en erkend door het Vlaamse Gewest (OVAM en Dep. Omgeving), het Brusselse Gewest (BIM), het Waalse Gewest (DGRNE-OWD) en door de overheid van Luxemburg (MEV).

Akkoord
 Pr.coörd.





Bijlage (A) met de opgegeven deelmonsterinformatie behorende bij het analysecertificaat. 2021151117/1

Pagina 1/1

Monster nr.	Uw monsteromschrijving			Uw datum monstername	Monsteromsch./Monstername ID
	Barcode	Boornr	Van Tot		
12284556	Peilbuis 11				
0692130208	1	300	400	17-Sep-2021	
0801023999	1	300	400	17-Sep-2021	
12284557	Peilbuis A1				
0692130188	1	350	450	17-Sep-2021	
12284558	Peilbuis B1				
0692130218	1	300	400	17-Sep-2021	



Eurofins Analytico B.V.

Gildeweg 42-46
3771 NB Barneveld
P.O. Box 459
3770 AL Barneveld NL

Tel. +31 (0)34 242 63 00
Fax +31 (0)34 242 63 99
E-mail info-env@eurofins.nl
Site www.eurofins.nl

BNP Paribas S.A. 227 9245 25
IBAN: NL71BNPA0227924525
BIC: BNPANL2A
KvK/CoC No. 09088623
BTW/VAT No. NL 8043.14.883.B01

Eurofins Analytico B.V. is ISO 14001: 2015 gecertificeerd door TÜV en erkend door het Vlaamse Gewest (OVAM en Dep. Omgeving), het Brusselse Gewest (BIM), het Waalse Gewest (DGRNE-OWD) en door de overheid van Luxemburg (MEV).

**Bijlage (B) met opmerkingen behorende bij analysecertificaat 2021151117/1**

Pagina 1/1

Opmerking 1)De toetswaarde van de som is gelijk aan de sommatie van $0,7 \star RG$ **Eurofins Analytico B.V.**

Gildeweg 42-46 Tel. +31 (0)34 242 63 00
3771 NB Barneveld Fax +31 (0)34 242 63 99
P.O. Box 459 E-mail info-env@eurofins.nl
3770 AL Barneveld NL Site www.eurofins.nl

BNP Paribas S.A. 227 9245 25
IBAN: NL71BNPA0227924525
BIC: BNPANL2A
KvK/CoC No. 09088623
BTW/VAT No. NL 8043.14.883.B01

Eurofins Analytico B.V. is ISO 14001: 2015 gecertificeerd door TÜV en erkend door het Vlaamse Gewest (OVAM en Dep. Omgeving), het Brusselse Gewest (BIM), het Waalse Gewest (DGRNE-OWD) en door de overheid van Luxemburg (MEV).



Bijlage (C) met methodeverwijzingen behorende bij analysecertificaat 2021151117/1

Pagina 1/1

Analyse	Methode	Techniek	Methode referentie
Metalen			
Arseen (As)	W0421	ICP-MS	pb 3150-1/2 & NEN-EN-ISO 17294-2
Barium (Ba)	W0421	ICP-MS	pb 3110-3 en NEN-EN-ISO 17294-2
Cadmium (Cd)	W0421	ICP-MS	pb 3110-3 en NEN-EN-ISO 17294-2
Kobalt (Co)	W0421	ICP-MS	pb 3110-3 en NEN-EN-ISO 17294-2
Koper (Cu)	W0421	ICP-MS	pb 3110-3 en NEN-EN-ISO 17294-2
Kwik (Hg)	W0421	ICP-MS	pb 3110-3 en NEN-EN-ISO 17294-2
Molybdeen (Mo)	W0421	ICP-MS	pb 3110-3 en NEN-EN-ISO 17294-2
Nikkel (Ni)	W0421	ICP-MS	pb 3110-3 en NEN-EN-ISO 17294-2
Lood (Pb)	W0421	ICP-MS	pb 3110-3 en NEN-EN-ISO 17294-2
Zink (Zn)	W0421	ICP-MS	pb 3110-3 en NEN-EN-ISO 17294-2
Vluchtige Aromatische Koolwaterstoffen			
Xylenen som AS3000	W0254	HS-GC-MS	pb 3130-1
Aromaten (BTEXN)	W0254	HS-GC-MS	pb 3130-1
Styreen	W0254	HS-GC-MS	pb 3130-1
Vluchtige organische halogeenkoolwaterstoffen			
VOCl (11)	W0254	HS-GC-MS	pb 3130-1
Tribroommethaan (Bromoform)	W0254	HS-GC-MS	pb 3130-1
Vinylchloride	W0254	HS-GC-MS	pb 3130-1
1,1-Dichlooretheen	W0254	HS-GC-MS	pb 3130-1
DiClEtheen som AS3000	W0254	HS-GC-MS	pb 3130-1
1,1-Dichloorpropaan	W0254	HS-GC-MS	pb 3130-1
1,2-Dichloorpropaan	W0254	HS-GC-MS	pb 3130-1
1,3-Dichloorpropaan	W0254	HS-GC-MS	pb 3130-1
DiChlprop. som AS3000	W0254	HS-GC-MS	pb 3130-1
Minerale olie			
Minerale olie (C10-C40)	W0215	GC-FID	pb 3110-5

Nadere informatie over de toegepaste onderzoeksmethoden alsmede een classificatie van de meetonzekerheid staan vermeld in ons overzicht "Specificaties analysemethoden", versie juni 2020.

Uw Project	Slagboom 1 - Mariënheem (21032310)
Certificaat	2021151117
Toetsing	BoToVa T13 kwaliteit van grondwater volgens Wbb (water)
Versie	BoToVa Default
Toetsingsdatum	20 October 2021 11:56
Is Diep grondwater	Nee

Analyse	Eenheid	Peilbuis 11			RG	S	T	I
		G.W.	G.S.S.D	Oordeel				
Metalen								
Arseen (As)	µg/l	<5.0	3.5	-	5	10	35	60
Barium (Ba)	µg/l	170	170	> SW	20	50	338	625
Cadmium (Cd)	µg/l	0.26	0.26	-	0.2	0.4	3.2	6
Kobalt (Co)	µg/l	2.1	2.1	-	2	20	60	100
Koper (Cu)	µg/l	18	18	> SW	2	15	45	75
Kwik (Hg)	µg/l	<0.050	0.035	-	0.05	0.05	0.175	0.3
Molybdeen (Mo)	µg/l	<2.0	1.4	-	2	5	153	300
Nikkel (Ni)	µg/l	6.9	6.9	-	3	15	45	75
Lood (Pb)	µg/l	<2.0	1.4	-	2	15	45	75
Zink (Zn)	µg/l	170	170	> SW	10	65	433	800
Vluchtige Aromatische Koolwaterstoffen								
Benzeen	µg/l	<0.20	0.14	-	0.2	0.2	15.1	30
Tolueen	µg/l	<0.20	0.14	-	0.2	7	503	1000
Ethylbenzeen	µg/l	<0.20	0.14	-	0.2	4	77	150
o-Xyleen	µg/l	<0.10	0.07	-				
m,p-Xyleen	µg/l	<0.20	0.14	-				
Xylenen (som) factor 0,7	µg/l	0.21	0.21	-	0.2	0.2	35.1	70
BTEX (som)	µg/l	<0.90		-				
Naftaleen	µg/l	<0.020	0.014	-	0.02	0.01	35	70
Styreen	µg/l	<0.20	0.14	-	0.2	6	153	300
Vluchtige organische halogeenkoolwaterstoffen								
Dichloormethaan	µg/l	<0.20	0.14	-	0.2	0.01	500	1000
Trichloormethaan	µg/l	<0.20	0.14	-	0.2	6	203	400
Tetrachloormethaan	µg/l	<0.10	0.07	-	0.1	0.01	5	10
Trichlooretheen	µg/l	<0.20	0.14	-	0.2	24	262	500
Tetrachlooretheen	µg/l	<0.10	0.07	-	0.1	0.01	20	40
1,1-Dichloorethaan	µg/l	<0.20	0.14	-	0.2	7	454	900
1,2-Dichloorethaan	µg/l	<0.20	0.14	-	0.2	7	204	400
1,1,1-Trichloorethaan	µg/l	<0.10	0.07	-	0.1	0.01	150	300
1,1,2-Trichloorethaan	µg/l	<0.10	0.07	-	0.1	0.01	65	130
cis 1,2-Dichlooretheen	µg/l	<0.10	0.07	-				
trans 1,2-Dichlooretheen	µg/l	<0.10	0.07	-				
CKW (som)	µg/l	<1.6		-				
Tribroommethaan	µg/l	<0.20	0.14	@				630
Vinylchloride	µg/l	<0.10	0.07	-	0.2	0.01	2.51	5
1,1-Dichlooretheen	µg/l	<0.10	0.07	-	0.1	0.01	5	10
1,2-Dichlooretheen (Som) factor 0,7	µg/l	0.14	0.14	-	0.2	0.01	10	20
1,1-Dichloorpropaan	µg/l	<0.20	0.14	-				
1,2-Dichloorpropaan	µg/l	<0.20	0.14	-				
1,3-Dichloorpropaan	µg/l	<0.20	0.14	-				
Dichloorpropanen som factor 0.7	µg/l	0.42	0.42	-	0.6	0.8	40.4	80
Minerale olie								
Minerale olie (C10-C12)	µg/l	<10	7	@				
Minerale olie (C12-C16)	µg/l	<10	7	@				
Minerale olie (C16-C21)	µg/l	<10	7	@				
Minerale olie (C21-C30)	µg/l	<15	11	@				
Minerale olie (C30-C35)	µg/l	<10	7	@				
Minerale olie (C35-C40)	µg/l	<10	7	@				
Minerale olie totaal (C10-C40)	µg/l	<50	35	-	50	50	325	600
Extra parameters								
unknown	µg/l		0.77	@				

Eurofins Nr.	Monsteromschrijving	Datum Monstername	Eindoordeel
12284556	Peilbuis 11	17-09-2021	Overschrijding Streefwaarde

Legenda

#	Aangenomen waarde
G.W.	Gemeten waarde
G.S.S.D.	Gestandaardiseerde meetwaarde
RG	< streefwaarde/aw2000 of RG
S	Streefwaarde/aw2000
T	Tussenwaarde (T)
I	> Interventiewaarde (I)
> SW	> Streefwaarde
-	<= Streefwaarde
@	Geen toetsoordeel mogelijk

Deze toetsing is m.b.v. BoToVa uitgevoerd. Zie voor info: <http://www.rwsleefomgeving.nl/onderwerpen/bodem-ondergrond/bbk/instrumenten/botova/>

Uw Project **Slagboom 1 - Mariënheem (21032310)**
 Certificaat **2021151117**
 Toetsing **BoToVa T13 kwaliteit van grondwater volgens Wbb (water)**
 Versie **BoToVa Default**
 Toetsingsdatum **20 October 2021 11:56**
 Is Diep grondwater **Nee**

Analyse	Eenheid	Peilbuis A1			RG	S	T	I
		G.W.	G.S.S.D	Oordeel				
Vluchtige Aromatische Koolwaterstoffen								
Benzeen	µg/l	<0.20	0.14	-	0.2	0.2	15.1	30
Tolueen	µg/l	<0.20	0.14	-	0.2	7	503	1000
Ethylbenzeen	µg/l	<0.20	0.14	-	0.2	4	77	150
o-Xyleen	µg/l	<0.10	0.07					
m,p-Xyleen	µg/l	<0.20	0.14					
Xylenen (som) factor 0,7	µg/l	0.21	0.21	-	0.2	0.2	35.1	70
BTEX (som)	µg/l	<0.90						
Naftaleen	µg/l	<0.020	0.014	-	0.02	0.01	35	70
Minerale olie								
Minerale olie (C10-C12)	µg/l	<10	7	@				
Minerale olie (C12-C16)	µg/l	<10	7	@				
Minerale olie (C16-C21)	µg/l	<10	7	@				
Minerale olie (C21-C30)	µg/l	<15	11	@				
Minerale olie (C30-C35)	µg/l	<10	7	@				
Minerale olie (C35-C40)	µg/l	<10	7	@				
Minerale olie totaal (C10-C40)	µg/l	<50	35	-	50	50	325	600
Extra parameters								
unknown	µg/l		0.63	@				

<u>Eurofins Nr.</u>	<u>Monsteromschrijving</u>	<u>Datum Monstername</u>	<u>Eindoordeel</u>
12284557	Peilbuis A1	17-09-2021	Voldoet aan Streefwaarde

Legenda

Aangenomen waarde
 G.W. Gemeten waarde
 G.S.S.D. Gestandaardiseerde meetwaarde
 RG < streefwaarde/aw2000 of RG
 S Streefwaarde/aw2000
 T Tussenwaarde (T)
 I > Interventiewaarde (I)
 - <= Streefwaarde
 @ Geen toetsoordeel mogelijk

Deze toetsing is m.b.v. BoToVa uitgevoerd. Zie voor info: <http://www.rwsleefomgeving.nl/onderwerpen/bodem-ondergrond/bbk/instrumenten/botova/>

Uw Project **Slagboom 1 - Mariënheem (21032310)**
 Certificaat **2021151117**
 Toetsing **BoToVa T13 kwaliteit van grondwater volgens Wbb (water)**
 Versie **BoToVa Default**
 Toetsingsdatum **20 October 2021 11:56**
 Is Diep grondwater **Nee**

Analyse	Eenheid	Peilbuis B1			RG	S	T	I
		G.W.	G.S.S.D	Oordeel				
Vluchtige Aromatische Koolwaterstoffen								
Benzeen	µg/l	<0.20	0.14	-	0.2	0.2	15.1	30
Tolueen	µg/l	<0.20	0.14	-	0.2	7	503	1000
Ethylbenzeen	µg/l	<0.20	0.14	-	0.2	4	77	150
o-Xyleen	µg/l	<0.10	0.07					
m,p-Xyleen	µg/l	<0.20	0.14					
Xylenen (som) factor 0,7	µg/l	0.21	0.21	-	0.2	0.2	35.1	70
BTEX (som)	µg/l	<0.90						
Naftaleen	µg/l	<0.020	0.014	-	0.02	0.01	35	70
Minerale olie								
Minerale olie (C10-C12)	µg/l	<10	7	@				
Minerale olie (C12-C16)	µg/l	<10	7	@				
Minerale olie (C16-C21)	µg/l	<10	7	@				
Minerale olie (C21-C30)	µg/l	<15	11	@				
Minerale olie (C30-C35)	µg/l	<10	7	@				
Minerale olie (C35-C40)	µg/l	<10	7	@				
Minerale olie totaal (C10-C40)	µg/l	<50	35	-	50	50	325	600
Extra parameters								
unknown	µg/l		0.63	@				

<u>Eurofins Nr.</u>	<u>Monsteromschrijving</u>	<u>Datum Monstername</u>	<u>Eindoordeel</u>
12284558	Peilbuis B1	17-09-2021	Voldoet aan Streefwaarde

Legenda

#	Aangenomen waarde
G.W.	Gemeten waarde
G.S.S.D.	Gestandaardiseerde meetwaarde
RG	< streefwaarde/aw2000 of RG
S	Streefwaarde/aw2000
T	Tussenwaarde (T)
I	> Interventiewaarde (I)
-	<= Streefwaarde
@	Geen toetsoordeel mogelijk

Deze toetsing is m.b.v. BoToVa uitgevoerd. Zie voor info: <http://www.rwsleefomgeving.nl/onderwerpen/bodem-ondergrond/bbk/instrumenten/botova/>



Kruse Milieu BV
T.a.v. Jeroen Lammers
Huyerenweg 33
7678 SC GEESTEREN

Analyscertificaat

Datum: 22-Oct-2021

Hierbij ontvangt u de resultaten van het navolgende laboratoriumonderzoek.

Certificaatnummer/Versie	2021170195/1
Uw project/verslagnummer	21032310
Uw projectnaam	Slagboom 1 - Mariënheem
Uw ordernummer	
Monster(s) ontvangen	20-Oct-2021

Dit certificaat mag uitsluitend in zijn geheel worden gereproduceerd.
De analyse resultaten hebben alleen betrekking op het beproefde object.

De grondmonsters worden tot 4 weken na datum ontvangst bewaard en watermonsters tot 2 weken na datum ontvangst. Zonder tegenbericht worden de monsters nadien afgevoerd.
Indien de monsters langer bewaard dienen te blijven verzoeken wij U dit exemplaar uiterlijk 1 werkdag voor afloop van de standaardbewaarperiode ondertekend aan ons te retourneren. Voor de kosten van het langer bewaren van monsters verwijzen wij naar de prijslijst.

Bewaren tot:

Datum:

Naam:

Handtekening:

Wij vertrouwen erop uw opdracht hiermee naar verwachting te hebben uitgevoerd, mocht U naar aanleiding van dit analyscertificaat nog vragen hebben verzoeken wij U contact op te nemen met de afdeling Verkoop en Advies.

Met vriendelijke groet,

Eurofins Analytico B.V.



Ing. A. Veldhuizen
Technical Manager

Eurofins Analytico B.V.

Gildeweg 42-46
3771 NB Barneveld
P.O. Box 459
3770 AL Barneveld NL

Tel. +31 (0)34 242 63 00
Fax +31 (0)34 242 63 99
E-mail info-env@eurofins.nl
Site www.eurofins.nl

BNP Paribas S.A. 227 9245 25
IBAN: NL71BNPA0227924525
BIC: BNPANL2A
KvK/CoC No. 09088623
BTW/VAT No. NL 8043.14.883.B01

Eurofins Analytico B.V. is ISO 14001: 2015 gecertificeerd door TÜV en erkend door het Vlaamse Gewest (OVAM en Dep. Omgeving), het Brusselse Gewest (BIM), het Waalse Gewest (DGRNE-OWD) en door de overheid van Luxemburg (MEV).

Analysecertificaat

Uw project/verslagnummer 21032310
 Uw projectnaam Slagboom 1 - Mariënheem
 Uw ordernummer
 Uw monsternemer Riemer Veltmaat

Certificaatnummer/Versie 2021170195/1
 Startdatum analyse 20-Oct-2021
 Datum einde analyse 22-Oct-2021
 Rapportagedatum 22-Oct-2021/09:28
 Bijlage A, B, C
 Pagina 1/2

Analyse	Eenheid	1
Metalen		
S Arseen (As)	µg/L	<5.0
S Barium (Ba)	µg/L	110
S Cadmium (Cd)	µg/L	0.36
S Kobalt (Co)	µg/L	14
S Koper (Cu)	µg/L	11
S Kwik (Hg)	µg/L	<0.050
S Molybdeen (Mo)	µg/L	<2.0
S Nikkel (Ni)	µg/L	29
S Lood (Pb)	µg/L	<2.0
S Zink (Zn)	µg/L	100
Vluchtige Aromatische Koolwaterstoffen		
S Benzeen	µg/L	<0.20
S Toluene	µg/L	<0.20
S Ethylbenzeen	µg/L	<0.20
S o-Xyleen	µg/L	<0.10
S m, p-Xyleen	µg/L	<0.20
S Xylenen (som) factor 0,7	µg/L	0.21 ¹⁾
BTEX (som)	µg/L	<0.90
S Naftaleen	µg/L	<0.020
S Styreen	µg/L	<0.20
Vluchtige organische halogeenkoolwaterstoffen		
S Dichloormethaan	µg/L	<0.20
S Trichloormethaan	µg/L	<0.20
S Tetrachloormethaan	µg/L	<0.10
S Trichlooretheen	µg/L	<0.20
S Tetrachlooretheen	µg/L	<0.10
S 1,1-Dichloorethaan	µg/L	<0.20
S 1,2-Dichloorethaan	µg/L	<0.20
S 1,1,1-Trichloorethaan	µg/L	<0.10
S 1,1,2-Trichloorethaan	µg/L	0.51

Nr. Uw monsteromschrijving
 1 Peilbuis 1

Opgegeven monstermatrix
 Water (AS3000)

Monster nr.
 12348854

Eurofins Analytico B.V.

Gildeweg 42-46 Tel. +31 (0)34 242 63 00
 3771 NB Barneveld Fax +31 (0)34 242 63 99
 P.O. Box 459 E-mail info-env@eurofins.nl
 3770 AL Barneveld NL Site www.eurofins.nl

BNP Paribas S.A. 227 9245 25
 IBAN: NL71BNPA0227924525
 BIC: BNPANL2A
 KvK/CoC No. 09088623
 BTW/VAT No. NL 8043.14.883.B01



Q: door RvA geaccrediteerde verrichting
 R: AP04 erkende en geaccrediteerde verrichting
 S: AS SIKB erkende en geaccrediteerde verrichting
 V: VLAREL erkende verrichting
 W: Waals Gewest erkende verrichting

Dit certificaat mag uitsluitend in zijn geheel worden gereproduceerd.
 Eurofins Analytico B.V. is ISO 14001: 2015 gecertificeerd door TÜV
 en erkend door het Vlaamse Gewest (OVAM en Dep. Omgeving),
 het Brusselse Gewest (BIM), het Waalse Gewest (DGRNE-OWD)
 en door de overheid van Luxemburg (MEV).



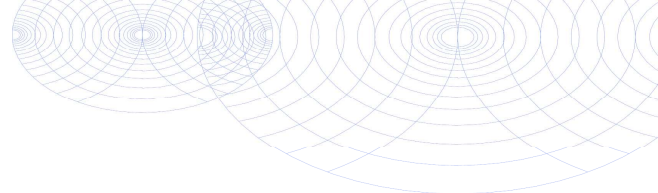

Analysecertificaat

Uw project/verslagnummer 21032310
 Uw projectnaam Slagboom 1 - Mariënheem
 Uw ordernummer
 Uw monsternemer Riemer Veltmaat

Certificaatnummer/Versie 2021170195/1
 Startdatum analyse 20-Oct-2021
 Datum einde analyse 22-Oct-2021
 Rapportagedatum 22-Oct-2021/09:28
 Bijlage A, B, C
 Pagina 2/2

Analyse	Eenheid	1
S cis 1,2-Dichlooretheen	µg/L	<0.10
S trans 1,2-Dichlooretheen	µg/L	<0.10
CKW (som)	µg/L	<1.6
S Tribroommethaan	µg/L	<0.20
S Vinylchloride	µg/L	<0.10
S 1,1-Dichlooretheen	µg/L	<0.10
S 1,2-Dichloorethenen (Som) factor 0,7	µg/L	0.14 ¹⁾
S 1,1-Dichloorpropaan	µg/L	<0.20
S 1,2-Dichloorpropaan	µg/L	<0.20
S 1,3-Dichloorpropaan	µg/L	<0.20
S Dichloorpropanen som factor 0.7	µg/L	0.42
Minerale olie		
Minerale olie (C10-C12)	µg/L	<10
Minerale olie (C12-C16)	µg/L	<10
Minerale olie (C16-C21)	µg/L	<10
Minerale olie (C21-C30)	µg/L	<15
Minerale olie (C30-C35)	µg/L	<10
Minerale olie (C35-C40)	µg/L	<10
S Minerale olie totaal (C10-C40)	µg/L	<50

Nr. Uw monsternomschrijving

1 Peilbuis 1

Opgegeven monstermatrix

Water (AS3000)

Monster nr.

12348854

Eurofins Analytico B.V.

Gildeweg 42-46 Tel. +31 (0)34 242 63 00
 3771 NB Barneveld Fax +31 (0)34 242 63 99
 P.O. Box 459 E-mail info-env@eurofins.nl
 3770 AL Barneveld NL Site www.eurofins.nl

BNP Paribas S.A. 227 9245 25
 IBAN: NL71BNPA0227924525
 BIC: BNPANL2A
 KvK/CoC No. 09088623
 BTW/VAT No. NL 8043.14.883.B01



Q: door RvA geaccrediteerde verrichting
 R: AP04 erkende en geaccrediteerde verrichting
 S: AS SIKB erkende en geaccrediteerde verrichting
 V: VLAREL erkende verrichting
 W: Waals Gewest erkende verrichting

Dit certificaat mag uitsluitend in zijn geheel worden gereproduceerd.
 Eurofins Analytico B.V. is ISO 14001: 2015 gecertificeerd door TÜV
 en erkend door het Vlaamse Gewest (OVAM en Dep. Omgeving),
 het Brusselse Gewest (BIM), het Waalse Gewest (DGRNE-OWD)
 en door de overheid van Luxemburg (MEV).



Akkoord
 Pr.coörd.

VA

TESTEN
 RvA L010



Bijlage (A) met de opgegeven deelmonsterinformatie behorende bij het analysecertificaat. 2021170195/1

Pagina 1/1

Monster nr.	Uw monsteromschrijving			Uw datum monstername	Monsteromsch./Monstername ID
	Barcode	Boornr	Van Tot		
12348854	Peilbuis 1				
0692130056	1	270	370	20-Oct-2021	
0801027093	1	270	370	20-Oct-2021	



Eurofins Analytico B.V.

Gildeweg 42-46
 3771 NB Barneveld
 P.O. Box 459
 3770 AL Barneveld NL

Tel. +31 (0)34 242 63 00
 Fax +31 (0)34 242 63 99
 E-mail info-env@eurofins.nl
 Site www.eurofins.nl

BNP Paribas S.A. 227 9245 25
 IBAN: NL71BNPA0227924525
 BIC: BNPANL2A
 KvK/CoC No. 09088623
 BTW/VAT No. NL 8043.14.883.B01

Eurofins Analytico B.V. is ISO 14001: 2015 gecertificeerd door TÜV en erkend door het Vlaamse Gewest (OVAM en Dep. Omgeving), het Brusselse Gewest (BIM), het Waalse Gewest (DGRNE-OWD) en door de overheid van Luxemburg (MEV).

**Bijlage (B) met opmerkingen behorende bij analysecertificaat 2021170195/1**

Pagina 1/1

Opmerking 1)De toetswaarde van de som is gelijk aan de sommatie van $0,7 \star RG$ **Eurofins Analytico B.V.**

Gildeweg 42-46 Tel. +31 (0)34 242 63 00
3771 NB Barneveld Fax +31 (0)34 242 63 99
P.O. Box 459 E-mail info-env@eurofins.nl
3770 AL Barneveld NL Site www.eurofins.nl

BNP Paribas S.A. 227 9245 25
IBAN: NL71BNPA0227924525
BIC: BNPANL2A
KvK/CoC No. 09088623
BTW/VAT No. NL 8043.14.883.B01

Eurofins Analytico B.V. is ISO 14001: 2015 gecertificeerd door TÜV
en erkend door het Vlaamse Gewest (OVAM en Dep. Omgeving),
het Brusselse Gewest (BIM), het Waalse Gewest (DGRNE-OWD)
en door de overheid van Luxemburg (MEV).

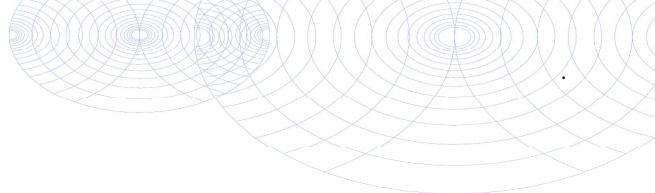

Bijlage (C) met methodeverwijzingen behorende bij analysecertificaat 2021170195/1

Analyse	Methode	Techniek	Methode referentie
Metalen			
Arseen (As)	W0421	ICP-MS	pb 3150-1/2 & NEN-EN-ISO 17294-2
Barium (Ba)	W0421	ICP-MS	pb 3110-3 en NEN-EN-ISO 17294-2
Cadmium (Cd)	W0421	ICP-MS	pb 3110-3 en NEN-EN-ISO 17294-2
Kobalt (Co)	W0421	ICP-MS	pb 3110-3 en NEN-EN-ISO 17294-2
Koper (Cu)	W0421	ICP-MS	pb 3110-3 en NEN-EN-ISO 17294-2
Kwik (Hg)	W0421	ICP-MS	pb 3110-3 en NEN-EN-ISO 17294-2
Molybdeen (Mo)	W0421	ICP-MS	pb 3110-3 en NEN-EN-ISO 17294-2
Nikkel (Ni)	W0421	ICP-MS	pb 3110-3 en NEN-EN-ISO 17294-2
Lood (Pb)	W0421	ICP-MS	pb 3110-3 en NEN-EN-ISO 17294-2
Zink (Zn)	W0421	ICP-MS	pb 3110-3 en NEN-EN-ISO 17294-2
Vluchtige Aromatische Koolwaterstoffen			
Xylenen som AS3000	W0254	HS-GC-MS	pb 3130-1
Aromaten (BTEXN)	W0254	HS-GC-MS	pb 3130-1
Styreen	W0254	HS-GC-MS	pb 3130-1
Vluchtige organische halogeenkoolwaterstoffen			
VOCl (11)	W0254	HS-GC-MS	pb 3130-1
Tribroommethaan (Bromoform)	W0254	HS-GC-MS	pb 3130-1
Vinylchloride	W0254	HS-GC-MS	pb 3130-1
1,1-Dichlooretheen	W0254	HS-GC-MS	pb 3130-1
DiClEtheen som AS3000	W0254	HS-GC-MS	pb 3130-1
1,1-Dichloorpropaan	W0254	HS-GC-MS	pb 3130-1
1,2-Dichloorpropaan	W0254	HS-GC-MS	pb 3130-1
1,3-Dichloorpropaan	W0254	HS-GC-MS	pb 3130-1
DiChlprop. som AS3000	W0254	HS-GC-MS	pb 3130-1
Minerale olie			
Minerale olie (C10-C40)	W0215	GC-FID	pb 3110-5

Nadere informatie over de toegepaste onderzoeksmethoden alsmede een classificatie van de meetonzekerheid staan vermeld in ons overzicht "Specificaties analysemethoden", versie juni 2020.

BoToVa T13 Toetsing Wbb grondwater (ondiep)

Projectnummer 21032310
 Projectnaam Slagboom 1 - Mariënheem
 Datum monsternamen 20-10-2021
 Monsternemer Riemer Veltmaat
 Certificaatnummer 2021170195
 Startdatum 20-10-2021
 Rapportagedatum 22-10-2021

Analyse	Eenheid	1	GSSD	Oordeel	RG	S	T	I
Metalen								
Arseen (As)	µg/L	<5.0	3.5	-	5	10	35	60
Barium (Ba)	µg/L	110	110	*	20	50	338	625
Cadmium (Cd)	µg/L	0.36	0.36	-	0.2	0.4	3.2	6
Kobalt (Co)	µg/L	14	14	-	2	20	60	100
Koper (Cu)	µg/L	11	11	-	2	15	45	75
Kwik (Hg)	µg/L	<0.050	0.035	-	0.05	0.05	0.175	0.3
Molybdeen (Mo)	µg/L	<2.0	1.4	-	2	5	153	300
Nikkel (Ni)	µg/L	29	29	*	3	15	45	75
Lood (Pb)	µg/L	<2.0	1.4	-	2	15	45	75
Zink (Zn)	µg/L	100	100	*	10	65	433	800
Vluchtige Aromatische Koolwaterstoffen								
Benzeen	µg/L	<0.20	0.14	-	0.2	0.2	15.1	30
Tolueen	µg/L	<0.20	0.14	-	0.2	7	504	1000
Ethylbenzeen	µg/L	<0.20	0.14	-	0.2	4	77	150
o-Xyleen	µg/L	<0.10	0.07	-	-	-	-	-
m,p-Xyleen	µg/L	<0.20	0.14	-	-	-	-	-
Xylenen (som) factor 0,7	µg/L	0.21	0.21	-	0.2	0.2	35.1	70
BTEX (som)	µg/L	<0.90	-	-	-	-	-	-
Naftaleen	µg/L	<0.020	0.014	-	0.02	0.01	35	70
Styreen	µg/L	<0.20	0.14	-	0.2	6	153	300
Vluchtige organische halogeenkoolwaterstoffen								
Dichloormethaan	µg/L	<0.20	0.14	-	0.2	0.01	500	1000
Trichloormethaan	µg/L	<0.20	0.14	-	0.2	6	203	400
Tetrachloormethaan	µg/L	<0.10	0.07	-	0.1	0.01	5	10
Trichlooretheen	µg/L	<0.20	0.14	-	0.2	24	262	500
Tetrachlooretheen	µg/L	<0.10	0.07	-	0.1	0.01	20	40
1,1-Dichloorethaan	µg/L	<0.20	0.14	-	0.2	7	454	900
1,2-Dichloorethaan	µg/L	<0.20	0.14	-	0.2	7	204	400
1,1,1-Trichloorethaan	µg/L	<0.10	0.07	-	0.1	0.01	150	300
1,1,2-Trichloorethaan	µg/L	0.51	0.51	*	0.1	0.01	65	130
cis 1,2-Dichlooretheen	µg/L	<0.10	0.07	-	-	-	-	-
trans 1,2-Dichlooretheen	µg/L	<0.10	0.07	-	-	-	-	-
CKW (som)	µg/L	<1.6	-	-	-	-	-	-
Tribroommethaan	µg/L	<0.20	0.14	-	-	-	-	630
Vinylchloride	µg/L	<0.10	0.07	-	0.2	0.01	2.5	5
1,1-Dichlooretheen	µg/L	<0.10	0.07	-	0.1	0.01	5	10
1,2-Dichlooretheen (Som) factor 0,7	µg/L	0.14	0.14	-	0.2	0.01	10	20
1,1-Dichloorpropaan	µg/L	<0.20	0.14	-	-	-	-	-
1,2-Dichloorpropaan	µg/L	<0.20	0.14	-	-	-	-	-
1,3-Dichloorpropaan	µg/L	<0.20	0.14	-	-	-	-	-
Dichloorpropanen som factor 0.7	µg/L	0.42	0.42	-	0.6	0.8	40.4	80
Minerale olie								
Minerale olie (C10-C12)	µg/L	<10	7	-	-	-	-	-
Minerale olie (C12-C16)	µg/L	<10	7	-	-	-	-	-
Minerale olie (C16-C21)	µg/L	<10	7	-	-	-	-	-
Minerale olie (C21-C30)	µg/L	<15	10.5	-	-	-	-	-
Minerale olie (C30-C35)	µg/L	<10	7	-	-	-	-	-
Minerale olie (C35-C40)	µg/L	<10	7	-	-	-	-	-
Minerale olie totaal (C10-C40)	µg/L	<50	35	-	50	50	325	600
Extra parameters								
som 16 aromatische oplosmiddelen	µg/L	-	0.77	Geen oordeel mogelijk	-	-	-	-

Legenda

Nr. Analytico-nr Monster
 1 12348854 Peilbuis 1

Eindoordeel: Overschrijding Streefwaarde

Gebruikte afkortingen

- kleiner dan of gelijk aan Streefwaarde
 * groter dan Streefwaarde
 ** groter dan Tussenwaarde
 *** groter dan Interventiewaarde

GSSD Gestandaardiseerd gehalte
 RG Vereiste Rapportagegrens
 S Streefwaarde
 T Tussenwaarde
 I Interventiewaarde

Deze toetsing is uitgevoerd met behulp van BoToVa.

Zie voor info: <http://www.rwsleefomgeving.nl/onderwerpen/bodem-ondergrond/bbk/instrumenten/botova/>

N.B.: de vermelde tussenwaarde is door PAIS berekend en is niet afkomstig uit BoToVa

Bijlage IV
Resultaten abestanalyses

Kruse Milieu BV
T.a.v. Jeroen Lammers
Huyerenweg 33
7678 SC GEESTEREN

Analyscertificaat

Datum: 24-Sep-2021

Hierbij ontvangt u de resultaten van het navolgende laboratoriumonderzoek.

Certificaatnummer/Versie	2021151123/1
Uw project/verslagnummer	21032310
Uw projectnaam	Slagboom 1 - Mariënheem
Uw ordernummer	
Monster(s) ontvangen	17-Sep-2021

Dit certificaat mag uitsluitend in zijn geheel worden gereproduceerd.
De analyse resultaten hebben alleen betrekking op het beproefde object.

De grondmonsters worden tot 4 weken na datum ontvangst bewaard en watermonsters tot 2 weken na datum ontvangst. Zonder tegenbericht worden de monsters nadien afgevoerd.
Indien de monsters langer bewaard dienen te blijven verzoeken wij U dit exemplaar uiterlijk 1 werkdag voor afloop van de standaardbewaarperiode ondertekend aan ons te retourneren. Voor de kosten van het langer bewaren van monsters verwijzen wij naar de prijslijst.

Bewaren tot:

Datum:

Naam:

Handtekening:

Wij vertrouwen erop uw opdracht hiermee naar verwachting te hebben uitgevoerd, mocht U naar aanleiding van dit analyscertificaat nog vragen hebben verzoeken wij U contact op te nemen met de afdeling Verkoop en Advies.

Met vriendelijke groet,

Eurofins Analytico B.V.



Ing. A. Veldhuizen
Technical Manager

Eurofins Analytico B.V.

Gildeweg 42-46
3771 NB Barneveld
P.O. Box 459
3770 AL Barneveld NL

Tel. +31 (0)34 242 63 00
Fax +31 (0)34 242 63 99
E-mail info-env@eurofins.nl
Site www.eurofins.nl

BNP Paribas S.A. 227 9245 25
IBAN: NL71BNPA0227924525
BIC: BNPANL2A
KvK/CoC No. 09088623
BTW/VAT No. NL 8043.14.883.B01

Eurofins Analytico B.V. is ISO 14001: 2015 gecertificeerd door TÜV en erkend door het Vlaamse Gewest (OVAM en Dep. Omgeving), het Brusselse Gewest (BIM), het Waalse Gewest (DGRNE-OWD) en door de overheid van Luxemburg (MEV).

Analysecertificaat

Uw project/verslagnummer 21032310
 Uw projectnaam Slagboom 1 - Mariënheem
 Uw ordernummer
 Uw monsternemer Riemer Veltmaat

Certificaatnummer/Versie 2021151123/1
 Startdatum analyse 17-Sep-2021
 Datum einde analyse 24-Sep-2021
 Rapportagedatum 24-Sep-2021/12:48
 Bijlage A, B, C
 Pagina 1/1

Analyse	Eenheid	1	2	3
Extern / Overig onderzoek				
Droge stof (Extern)	% (m/m)	92.3 ¹⁾	87.2 ¹⁾	87.5 ¹⁾
In behandeling genomen hoeveelheid	kg	13.3 ²⁾	12.6 ²⁾	13.1 ²⁾
Droge massa aangeleverd monster	g	12239 ¹⁾	10961 ¹⁾	11428 ¹⁾
Asbest fractie <0,5mm	mg	N.v.t. ¹⁾	N.v.t. ¹⁾	N.v.t. ¹⁾
Asbest fractie 0,5-1mm	mg	0.0 ²⁾	0.0 ²⁾	0.0 ²⁾
Asbest fractie 1-2mm	mg	0.0 ²⁾	0.0 ²⁾	0.0 ²⁾
Asbest fractie 2-4mm	mg	0.0 ²⁾	0.0 ²⁾	0.0 ²⁾
Asbest fractie 4-8mm	mg	0.0 ²⁾	0.0 ²⁾	0.0 ²⁾
Asbest fractie 8-20mm	mg	0.0 ²⁾	0.0 ²⁾	0.0 ²⁾
Asbest fractie >20mm	mg	0.0 ²⁾	0.0 ²⁾	0.0 ²⁾
Asbest (som)	mg	0.0 ²⁾	0.0 ²⁾	0.0 ²⁾
Totaal asbest (ondergrens)	mg/kg ds	0.0 ¹⁾	0.0 ¹⁾	0.0 ¹⁾
Totaal asbest (bovengrens)	mg/kg ds	0.8 ¹⁾	0.5 ¹⁾	1.0 ¹⁾
Serpentijn ondergrens	mg/kg ds	0.0 ¹⁾	0.0 ¹⁾	0.0 ¹⁾
Serpentijn bovengrens	mg/kg ds	0.4 ¹⁾	0.3 ¹⁾	0.5 ¹⁾
Amfibool ondergrens	mg/kg ds	0.0 ¹⁾	0.0 ¹⁾	0.0 ¹⁾
Amfibool bovengrens	mg/kg ds	0.4 ¹⁾	0.3 ¹⁾	0.5 ¹⁾
Asbest in grond	mg/kg ds	<0.5 ²⁾	<0.3 ²⁾	<0.6 ²⁾
Totaal gehalte asbest	mg/kg ds	<0.5 ²⁾	<0.3 ²⁾	<0.6 ²⁾
Serpentijn concentratie	mg/kg ds	<0.5 ²⁾	<0.3 ²⁾	<0.6 ²⁾
Amfibool concentratie	mg/kg ds	0.0 ²⁾	0.0 ²⁾	0.0 ²⁾
Totaal asbest hechtgebonden	mg/kg ds	0.0 ²⁾	0.0 ²⁾	0.0 ²⁾
Totaal asbest niet hechtgebonden	mg/kg ds	0.0 ²⁾	0.0 ²⁾	0.0 ²⁾

Nr. Uw monsteromschrijving

1 MM FF - 01
 2 MM FF - 02
 3 MM FF - 03

Opgegeven monstermatrix

Asbestverdachte grond 12284573
 Asbestverdachte grond 12284574
 Asbestverdachte grond 12284575

Akkoord
Pr. coörd.

VA

Q: door RvA geaccrediteerde verrichting
 R: AP04 erkende en geaccrediteerde verrichting
 S: AS SIKB erkende en geaccrediteerde verrichting
 V: VLAREL erkende verrichting
 W: Waals Gewest erkende verrichting

Dit certificaat mag uitsluitend in zijn geheel worden gereproduceerd.
 Eurofins Analytico B.V. is ISO 14001: 2015 gecertificeerd door TÜV
 en erkend door het Vlaamse Gewest (OVAM en Dep. Omgeving),
 het Brusselse Gewest (BIM), het Waalse Gewest (DGRNE-OWD)
 en door de overheid van Luxemburg (MEV).

Eurofins Analytico B.V.

Gildeweg 42-46 Tel. +31 (0)34 242 63 00
 3771 NB Barneveld Fax +31 (0)34 242 63 99
 P.O. Box 459 E-mail info-env@eurofins.nl
 3770 AL Barneveld NL Site www.eurofins.nl

BNP Paribas S.A. 227 9245 25
 IBAN: NL71BNPA0227924525
 BIC: BNPANL2A
 KvK/CoC No. 09088623
 BTW/VAT No. NL 8043.14.883.B01

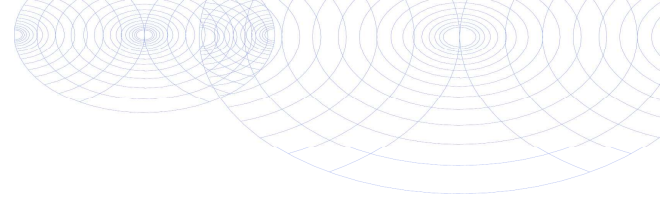

Bijlage (A) met de opgegeven deelmonsterinformatie behorende bij het analysecertificaat. 2021151123/1

Pagina 1/1

Monster nr.	Uw monsteromschrijving			Uw datum monstername	Monsteromsch./Monstername ID
	Barcode	Boornr	Van Tot		
12284573	MM FF - 01				
1705961MG	MMFF01	0	60	17-Sep-2021	
12284574	MM FF - 02				
1676941MG	MMFF02	0	50	17-Sep-2021	
12284575	MM FF - 03				
1677158MG	MMFF03	0	50	17-Sep-2021	



Eurofins Analytico B.V.

Gildeweg 42-46
3771 NB Barneveld
P.O. Box 459
3770 AL Barneveld NL

Tel. +31 (0)34 242 63 00
Fax +31 (0)34 242 63 99
E-mail info-env@eurofins.nl
Site www.eurofins.nl

BNP Paribas S.A. 227 9245 25
IBAN: NL71BNPA0227924525
BIC: BNPANL2A
KvK/CoC No. 09088623
BTW/VAT No. NL 8043.14.883.B01

Eurofins Analytico B.V. is ISO 14001: 2015 gecertificeerd door TÜV en erkend door het Vlaamse Gewest (OVAM en Dep. Omgeving), het Brusselse Gewest (BIM), het Waalse Gewest (DGRNE-OWD) en door de overheid van Luxemburg (MEV).

**Bijlage (B) met opmerkingen behorende bij analysecertificaat 2021151123/1**

Pagina 1/1

Opmerking 1)

Deze bepaling is uitgevoerd bij Eurofins Omegam (L086).

Opmerking 2)

Deze bepaling is uitgevoerd bij Eurofins Omegam (L086).

**Eurofins Analytico B.V.**

Gildeweg 42-46 Tel. +31 (0)34 242 63 00
3771 NB Barneveld Fax +31 (0)34 242 63 99
P.O. Box 459 E-mail info-env@eurofins.nl
3770 AL Barneveld NL Site www.eurofins.nl

BNP Paribas S.A. 227 9245 25
IBAN: NL71BNPA0227924525
BIC: BNPANL2A
KvK/CoC No. 09088623
BTW/VAT No. NL 8043.14.883.B01

Eurofins Analytico B.V. is ISO 14001: 2015 gecertificeerd door TÜV en erkend door het Vlaamse Gewest (OVAM en Dep. Omgeving), het Brusselse Gewest (BIM), het Waalse Gewest (DGRNE-OWD) en door de overheid van Luxemburg (MEV).

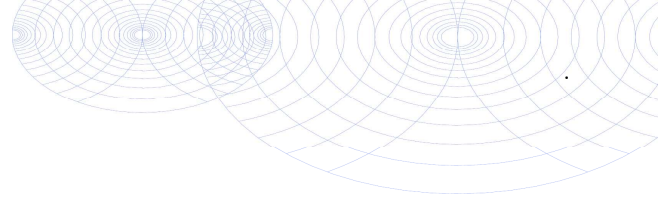

Bijlage (C) met methodeverwijzingen behorende bij analysecertificaat 2021151123/1

Pagina 1/1

Analyse	Methode	Techniek	Methode referentie
Extern / Overig onderzoek			
Droge stof (uitbesteed)	W0004	Extern	Uitbesteding
Asbest NEN5898 (2016) ext	W0004	Microscopie	NEN 5898
Asbest Grond NEN5898 2016 ext	W0004	Microscopie	NEN 5898

Nadere informatie over de toegepaste onderzoeksmethoden alsmede een classificatie van de meetonzekerheid staan vermeld in ons overzicht "Specificaties analysemethoden", versie juni 2020.



Eurofins Analytico B.V.

Gildeweg 42-46
3771 NB Barneveld
P.O. Box 459
3770 AL Barneveld NL

Tel. +31 (0)34 242 63 00
Fax +31 (0)34 242 63 99
E-mail info-env@eurofins.nl
Site www.eurofins.nl

BNP Paribas S.A. 227 9245 25
IBAN: NL71BNPA0227924525
BIC: BNPANL2A
KvK/CoC No. 09088623
BTW/VAT No. NL 8043.14.883.B01

Eurofins Analytico B.V. is ISO 14001: 2015 gecertificeerd door TÜV en erkend door het Vlaamse Gewest (OVAM en Dep. Omgeving), het Brusselse Gewest (BIM), het Waalse Gewest (DGRNE-OWD) en door de overheid van Luxemburg (MEV).

ANALYSECERTIFICAAT

Projectcode : 1248363
Uw project omschrijving : 2021151123-21032310
Opdrachtgever : Eurofins Analytico B.V.

Monstercode : 6880732
Uw referentie : MM FF - 01
Opgegeven bemonsteringsdatum : 17/09/2021

Asbestonderzoek

Initialen analist : M.M.
 Datum geanalyseerd : 24-09-2021

Analyse is uitgevoerd conform NEN 5898 (S).

Massa aangeleverde monster : 13260 g
 Droge massa aangeleverde monster : 12239 g
 Percentage droogrest : 92,3 m/m %
 Type zieving : nat

zeef fractie (mm)	massa zeef fractie (gram)	percentage zeef fractie (m/m %)	massa onderzocht (gram)	percentage onderzocht (m/m %)	aantal asbest (deeltjes)	massa asbest-houdend materiaal (mg)
<0,5 mm	11231,8	93,6	12,6	0,11	n.v.t.	n.v.t.
0,5-1 mm	118,6	1,0	26,6	22,43	0	0,0
1-2 mm	461,2	3,8	157,8	34,22	0	0,0
2-4 mm	82,2	0,7	82,2	100,00	0	0,0
4-8 mm	32,2	0,3	32,2	100,00	0	0,0
8-20 mm	45,6	0,4	45,6	100,00	0	0,0
>20 mm	27,4	0,2	27,4	100,00	0	0,0
Totaal	11999,0	100,0	384,4		0	0,0

zeef fractie (mm)	asbest totaal			serpentijs asbest			amfibool asbest		
	gehalte asbest (mg/kg ds)	ondergrens (mg/kg ds)	bovengrens (mg/kg ds)	gehalte asbest (mg/kg ds)	ondergrens (mg/kg ds)	bovengrens (mg/kg ds)	gehalte asbest (mg/kg ds)	ondergrens (mg/kg ds)	bovengrens (mg/kg ds)
<0,5 mm	-								
0,5-1 mm	0,0	0,0	0,2	0,0	0,0	0,1	0,0	0,0	0,1
1-2 mm	0,0	0,0	0,6	0,0	0,0	0,3	0,0	0,0	0,3
2-4 mm	0,0	0,0	0,0	0,0	0,0	0,0	0,0	0,0	0,0
4-8 mm	0,0	0,0	0,0	0,0	0,0	0,0	0,0	0,0	0,0
8-20 mm	0,0	0,0	0,0	0,0	0,0	0,0	0,0	0,0	0,0
>20 mm	0,0	0,0	0,0	0,0	0,0	0,0	0,0	0,0	0,0
Totaal	<0,5	0,0	0,8	<0,5	0,0	0,4	0,0	0,0	0,4

Aangetroffen type asbest : Geen
 Bijzonderheden waargenomen : Geen

Serpentijs asbest is chrysotiel.
 Amfibool asbest is amosiet, crocidoliet, actinoliet, anthophylliet en tremoliet.

De bepalingsgrens is bepaald voor de zeef fracties kleiner dan 4 mm. De totale bepalingsgrens is verkregen door de bepalingsgrenzen van de afzonderlijke zeef fracties te sommeren.

Het materiaal is middels polarisatiemicroscopie onderzocht, de analyse is uitgevoerd conform NEN 5896.

gebondenheid	serpentijs asbest	amfibool asbest	totaal afgerond
hecht	0,0	0,0	0,0
niet hecht	0,0	0,0	0,0
totaal afgerond	0,0	0,0	

Gewogen concentratie (serpentijsasbestconcentratie vermeerderd met 10 maal de amfiboolasbestconcentratie) is: **<0,5 mg/kg ds**

De gewogen asbestconcentratie wordt berekend uit de niet-afgeronde gehalten aan serpentijs en amfibool asbest. De weergegeven resultaten zijn afgerond.

Verklaring kwalitatief onderzoek zeef fractie <0,5 mm:
 - : geen asbest waargenomen

Dit analyse-certificaat, inclusief voorblad en eventuele bijlage(n), mag niet anders dan in zijn geheel worden gereproduceerd.

- De met een 'Q' gemerkte analyses zijn door RvA geaccrediteerd (registratienummer L086).

- De met een 'S' gemerkte analyses zijn door RvA geaccrediteerd (L086) en op basis van het schema AS 3000 erkend.

Opdrachtverificatiecode: ATNF-EMVS-JUHK-ITEV

Ref.: 1248363_certificaat_v1

ANALYSECERTIFICAAT

Projectcode : 1248363
Uw project omschrijving : 2021151123-21032310
Opdrachtgever : Eurofins Analytico B.V.

Monstercode : 6880733
Uw referentie : MM FF - 02
Opgegeven bemonsteringsdatum : 17/09/2021

Asbestonderzoek

Initialen analist : N.E.
 Datum geanalyseerd : 23-09-2021

Analyse is uitgevoerd conform NEN 5898 (S).

Massa aangeleverde monster : 12570 g
 Droge massa aangeleverde monster : 10961 g
 Percentage droogrest : 87,2 m/m %
 Type zieving : nat

zeef fractie (mm)	massa zeef fractie (gram)	percentage zeef fractie (m/m %)	massa onderzocht (gram)	percentage onderzocht (m/m %)	aantal asbest (deeltjes)	massa asbest-houdend materiaal (mg)
<0,5 mm	10261,6	95,7	18,0	0,18	n.v.t.	n.v.t.
0,5-1 mm	190,9	1,8	55,9	29,28	0	0,0
1-2 mm	193,9	1,8	96,9	49,97	0	0,0
2-4 mm	61,3	0,6	61,3	100,00	0	0,0
4-8 mm	13,0	0,1	13,0	100,00	0	0,0
8-20 mm	4,7	0,0	4,7	100,00	0	0,0
>20 mm	0,2	0,0	0,2	100,00	0	0,0
Totaal	10725,6	100,0	250,0		0	0,0

zeef fractie (mm)	asbest totaal			serpentijs asbest			amfibool asbest		
	gehalte asbest (mg/kg ds)	ondergrens (mg/kg ds)	bovengrens (mg/kg ds)	gehalte asbest (mg/kg ds)	ondergrens (mg/kg ds)	bovengrens (mg/kg ds)	gehalte asbest (mg/kg ds)	ondergrens (mg/kg ds)	bovengrens (mg/kg ds)
<0,5 mm	-								
0,5-1 mm	0,0	0,0	0,2	0,0	0,0	0,1	0,0	0,0	0,1
1-2 mm	0,0	0,0	0,3	0,0	0,0	0,2	0,0	0,0	0,2
2-4 mm	0,0	0,0	0,0	0,0	0,0	0,0	0,0	0,0	0,0
4-8 mm	0,0	0,0	0,0	0,0	0,0	0,0	0,0	0,0	0,0
8-20 mm	0,0	0,0	0,0	0,0	0,0	0,0	0,0	0,0	0,0
>20 mm	0,0	0,0	0,0	0,0	0,0	0,0	0,0	0,0	0,0
Totaal	<0,3	0,0	0,5	<0,3	0,0	0,3	0,0	0,0	0,3

Aangetroffen type asbest : Geen
 Bijzonderheden waargenomen : Geen

Serpentijs asbest is chrysotiel.
 Amfibool asbest is amosiet, crocidoliet, actinoliet, anthophylliet en tremoliet.

De bepalingsgrens is bepaald voor de zeef fracties kleiner dan 4 mm. De totale bepalingsgrens is verkregen door de bepalingsgrenzen van de afzonderlijke zeef fracties te sommeren.

Het materiaal is middels polarisatiemicroscopie onderzocht, de analyse is uitgevoerd conform NEN 5896.

gebondenheid	serpentijs asbest	amfibool asbest	totaal afgerond
hecht	0,0	0,0	0,0
niet hecht	0,0	0,0	0,0
totaal afgerond	0,0	0,0	

Gewogen concentratie (serpentijsasbestconcentratie vermeerderd met 10 maal de amfiboolasbestconcentratie) is: **<0,3 mg/kg ds**

De gewogen asbestconcentratie wordt berekend uit de niet-afgeronde gehalten aan serpentijs en amfibool asbest. De weergegeven resultaten zijn afgerond.

Verklaring kwalitatief onderzoek zeef fractie <0,5 mm:
 - : geen asbest waargenomen

ANALYSECERTIFICAAT

Projectcode : 1248363
Uw project omschrijving : 2021151123-21032310
Opdrachtgever : Eurofins Analytico B.V.

Monstercode : 6880734
Uw referentie : MM FF - 03
Opgegeven bemonsteringsdatum : 17/09/2021

Asbestonderzoek

Initialen analist : D.G.
 Datum geanalyseerd : 23-09-2021

Analyse is uitgevoerd conform NEN 5898 (S).

Massa aangeleverde monster : 13060 g
 Droge massa aangeleverde monster : 11428 g
 Percentage droogrest : 87,5 m/m %
 Type zieving : nat

zeef fractie (mm)	massa zeef fractie (gram)	percentage zeef fractie (m/m %)	massa onderzocht (gram)	percentage onderzocht (m/m %)	aantal asbest (deeltjes)	massa asbest-houdend materiaal (mg)
<0,5 mm	10563,6	94,3	10,8	0,10	n.v.t.	n.v.t.
0,5-1 mm	34,8	0,3	6,7	19,25	0	0,0
1-2 mm	372,8	3,3	114,3	30,66	0	0,0
2-4 mm	91,7	0,8	91,7	100,00	0	0,0
4-8 mm	39,5	0,4	39,5	100,00	0	0,0
8-20 mm	96,9	0,9	96,9	100,00	0	0,0
>20 mm	0,7	0,0	0,7	100,00	0	0,0
Totaal	11200,0	100,0	360,6		0	0,0

zeef fractie (mm)	asbest totaal			serpentijs asbest			amfibool asbest		
	gehalte asbest (mg/kg ds)	ondergrens (mg/kg ds)	bovengrens (mg/kg ds)	gehalte asbest (mg/kg ds)	ondergrens (mg/kg ds)	bovengrens (mg/kg ds)	gehalte asbest (mg/kg ds)	ondergrens (mg/kg ds)	bovengrens (mg/kg ds)
<0,5 mm	-								
0,5-1 mm	0,0	0,0	0,3	0,0	0,0	0,1	0,0	0,0	0,1
1-2 mm	0,0	0,0	0,8	0,0	0,0	0,4	0,0	0,0	0,4
2-4 mm	0,0	0,0	0,0	0,0	0,0	0,0	0,0	0,0	0,0
4-8 mm	0,0	0,0	0,0	0,0	0,0	0,0	0,0	0,0	0,0
8-20 mm	0,0	0,0	0,0	0,0	0,0	0,0	0,0	0,0	0,0
>20 mm	0,0	0,0	0,0	0,0	0,0	0,0	0,0	0,0	0,0
Totaal	<0,6	0,0	1,0	<0,6	0,0	0,5	0,0	0,0	0,5

Aangetroffen type asbest : Geen
 Bijzonderheden waargenomen : Geen

Serpentijs asbest is chrysotiel.
 Amfibool asbest is amosiet, crocidoliet, actinoliet, anthophylliet en tremoliet.

De bepalingsgrens is bepaald voor de zeef fracties kleiner dan 4 mm. De totale bepalingsgrens is verkregen door de bepalingsgrenzen van de afzonderlijke zeef fracties te sommeren.
 Het materiaal is middels polarisatiemicroscopie onderzocht, de analyse is uitgevoerd conform NEN 5896.

gebondenheid	serpentijs asbest	amfibool asbest	totaal afgerond
hecht	0,0	0,0	0,0
niet hecht	0,0	0,0	0,0
totaal afgerond	0,0	0,0	

Gewogen concentratie (serpentijsasbestconcentratie vermeerderd met 10 maal de amfiboolasbestconcentratie) is: **<0,6 mg/kg ds**

De gewogen asbestconcentratie wordt berekend uit de niet-afgeronde gehalten aan serpentijs en amfibool asbest. De weergegeven resultaten zijn afgerond.

Verklaring kwalitatief onderzoek zeef fractie <0,5 mm:
 - : geen asbest waargenomen

ANALYSECERTIFICAAT

Projectcode : 1248363
Uw project omschrijving : 2021151123-21032310
Opdrachtgever : Eurofins Analytico B.V.

Opmerkingen m.b.t. analyses

Opmerking(en) algemeen

De volgende informatie is indien van toepassing verstrekt door de opdrachtgever:
Project omschrijving, Monsterreferentie(s), Opgegeven bemonsteringsdatum, Matrix, Monsterdiepte, Potnr (Barcode), Veldgegevens, Veldwaarnemingen en Bemonsteringsdata. De opgegeven bemonsteringsdatum kan van invloed zijn op de geldigheid van de resultaten.

Asbest

Individuele monsters van dit project zijn als asbest verdacht gekwalificeerd. De analysedeelmonsters zijn met beschermende maatregelen in het laboratorium in behandeling genomen.

Opmerking bij project: - Eurofins Omegam heeft het asbestonderzoek in dit/deze monster(s) uitgevoerd volgens de NEN 5898, en zoals beschreven in een aparte bijlage als onderdeel van dit analysecertificaat. Voor de analyseresultaten van het asbestonderzoek geldt dat Eurofins Omegam de analyse heeft uitgevoerd in de monsters die de opdrachtgever, zoals deze staan vermeld in de koptekst van dit analysecertificaat, zelf heeft genomen of laten nemen en aan Eurofins Omegam heeft aangeboden. Eurofins Omegam draagt geen verantwoordelijkheid inzake de herkomst en representativiteit alsmede de veiligheid tijdens de monsterneming.

ANALYSECERTIFICAAT

Projectcode : 1248363
Uw project omschrijving : 2021151123-21032310
Opdrachtgever : Eurofins Analytico B.V.

Barcodeschema's

<i>Monstercode</i>	<i>Uw referentie</i>	<i>uw monsterref.</i>	<i>uw diepte</i>	<i>uw barcode</i>
6880732	MM FF - 01	MMFF01	0-.6	1705961MG
6880733	MM FF - 02	MMFF02	0-.5	1676941MG
6880734	MM FF - 03	MMFF03	0-.5	1677158MG

ANALYSECERTIFICAAT

Projectcode : 1248363
Uw project omschrijving : 2021151123-21032310
Opdrachtgever : Eurofins Analytico B.V.

Analysemethoden in Grond (AS3000)

AS3000

In dit analysecertificaat zijn de met 'S' gemerkte analyses uitgevoerd volgens de analysemethoden beschreven in het "Accreditatieschema Laboratoriumanalyses voor grond-, waterbodem- en grondwateronderzoek (AS SIKB 3000)". Het laboratoriumonderzoek is uitgevoerd volgens de onderstaande analysemethoden. Deze analyses zijn vastgelegd in het geldende accreditatie-certificaat met bijbehorende verrichtingenlijst L086 van Eurofins Omegam BV.

Asbestonderzoek : Conform AS3070 prestatieblad 1 en NEN 5898



Kruse Milieu BV
T.a.v. Jeroen Lammers
Huyerenweg 33
7678 SC GEESTEREN

Analyscertificaat

Datum: 01-Sep-2021

Hierbij ontvangt u de resultaten van het navolgende laboratoriumonderzoek.

Certificaatnummer/Versie	2021137402/1
Uw project/verslagnummer	21032310
Uw projectnaam	Slagboom 1 - Mariënheem
Uw ordernummer	
Monster(s) ontvangen	25-Aug-2021

Dit certificaat mag uitsluitend in zijn geheel worden gereproduceerd.
De analyse resultaten hebben alleen betrekking op het beproefde object.

De grondmonsters worden tot 4 weken na datum ontvangst bewaard en watermonsters tot 2 weken na datum ontvangst. Zonder tegenbericht worden de monsters nadien afgevoerd.
Indien de monsters langer bewaard dienen te blijven verzoeken wij U dit exemplaar uiterlijk 1 werkdag voor afloop van de standaardbewaarperiode ondertekend aan ons te retourneren. Voor de kosten van het langer bewaren van monsters verwijzen wij naar de prijslijst.

Bewaren tot:

Datum:

Naam:

Handtekening:

Wij vertrouwen erop uw opdracht hiermee naar verwachting te hebben uitgevoerd, mocht U naar aanleiding van dit analyscertificaat nog vragen hebben verzoeken wij U contact op te nemen met de afdeling Verkoop en Advies.

Met vriendelijke groet,

Eurofins Analytico B.V.



Ing. A. Veldhuizen
Technical Manager

Eurofins Analytico B.V.

Gildeweg 42-46
3771 NB Barneveld
P.O. Box 459
3770 AL Barneveld NL

Tel. +31 (0)34 242 63 00
Fax +31 (0)34 242 63 99
E-mail info-env@eurofins.nl
Site www.eurofins.nl

BNP Paribas S.A. 227 9245 25
IBAN: NL71BNPA0227924525
BIC: BNPANL2A
KvK/CoC No. 09088623
BTW/VAT No. NL 8043.14.883.B01

Eurofins Analytico B.V. is ISO 14001: 2015 gecertificeerd door TÜV en erkend door het Vlaamse Gewest (OVAM en Dep. Omgeving), het Brusselse Gewest (BIM), het Waalse Gewest (DGRNE-OWD) en door de overheid van Luxemburg (MEV).



Analysecertificaat

Uw project/verslagnummer 21032310
 Uw projectnaam Slagboom 1 - Mariënheem
 Uw ordernummer
 Uw monsternemer Jan Hartman

Certificaatnummer/Versie 2021137402/1
 Startdatum analyse 25-Aug-2021
 Datum einde analyse 01-Sep-2021
 Rapportagedatum 01-Sep-2021/12:04
 Bijlage A, B, C
 Pagina 1/1

Analyse	Eenheid	1
Extern / Overig onderzoek		
Droge stof (Extern)	% (m/m)	83.1 ¹⁾
In behandeling genomen hoeveelheid	kg	13.5 ²⁾
Droge massa aangeleverd monster	g	11243 ¹⁾
Asbest fractie <0,5mm	mg	N.v.t. ¹⁾
Asbest fractie 0,5-1mm	mg	0.0 ²⁾
Asbest fractie 1-2mm	mg	0.0 ²⁾
Asbest fractie 2-4mm	mg	0.0 ²⁾
Asbest fractie 4-8mm	mg	0.0 ²⁾
Asbest fractie 8-20mm	mg	0.0 ²⁾
Asbest fractie >20mm	mg	0.0 ²⁾
Asbest (som)	mg	0.0 ²⁾
Totaal asbest (ondergrens)	mg/kg ds	0.0 ¹⁾
Totaal asbest (bovengrens)	mg/kg ds	1.0 ¹⁾
Serpentijn ondergrens	mg/kg ds	0.0 ¹⁾
Serpentijn bovengrens	mg/kg ds	0.5 ¹⁾
Amfibool ondergrens	mg/kg ds	0.0 ¹⁾
Amfibool bovengrens	mg/kg ds	0.5 ¹⁾
Asbest in grond	mg/kg ds	<0.6 ²⁾
Totaal gehalte asbest	mg/kg ds	<0.6 ²⁾
Serpentijn concentratie	mg/kg ds	<0.6 ²⁾
Amfibool concentratie	mg/kg ds	0.0 ²⁾
Totaal asbest hechtgebonden	mg/kg ds	0.0 ²⁾
Totaal asbest niet hechtgebonden	mg/kg ds	0.0 ²⁾

Nr. Uw monsteroomschrijving

1 MM FF - C

Opgegeven monstermatrix

Asbestverdachte arond

Monster nr.

12239799

Q: door RvA geaccrediteerde verrichting
 R: AP04 erkende en geaccrediteerde verrichting
 S: AS SIKB erkende en geaccrediteerde verrichting
 V: VLAREL erkende verrichting
 W: Waals Gewest erkende verrichting

**Akkoord
 Pr. coörd.**

VA

Eurofins Analytico B.V.

Gildeweg 42-46 Tel. +31 (0)34 242 63 00
 3771 NB Barneveld Fax +31 (0)34 242 63 99
 P.O. Box 459 E-mail info-env@eurofins.nl
 3770 AL Barneveld NL Site www.eurofins.nl

BNP Paribas S.A. 227 9245 25
 IBAN: NL71BNPA0227924525
 BIC: BNPANL2A
 KvK/CoC No. 09088623
 BTW/VAT No. NL 8043.14.883.B01

Dit certificaat mag uitsluitend in zijn geheel worden gereproduceerd.
 Eurofins Analytico B.V. is ISO 14001: 2015 gecertificeerd door TÜV
 en erkend door het Vlaamse Gewest (OVAM en Dep. Omgeving),
 het Brusselse Gewest (BIM), het Waalse Gewest (DGRNE-OWD)
 en door de overheid van Luxemburg (MEV).



Bijlage (A) met de opgegeven deelmonsterinformatie behorende bij het analysecertificaat. 2021137402/1

Pagina 1/1

Monster nr.	Uw monsteromschrijving			Uw datum monstername	Monsteromsch./Monstername ID
	Barcode	Boornr	Van Tot		
12239799		MM FF - C			
1676958MG	FF C	0	10	25-Aug-2021	



Eurofins Analytico B.V.

Gildeweg 42-46
3771 NB Barneveld
P.O. Box 459
3770 AL Barneveld NL

Tel. +31 (0)34 242 63 00
Fax +31 (0)34 242 63 99
E-mail info-env@eurofins.nl
Site www.eurofins.nl

BNP Paribas S.A. 227 9245 25
IBAN: NL71BNPA0227924525
BIC: BNPANL2A
KvK/CoC No. 09088623
BTW/VAT No. NL 8043.14.883.B01

Eurofins Analytico B.V. is ISO 14001: 2015 gecertificeerd door TÜV en erkend door het Vlaamse Gewest (OVAM en Dep. Omgeving), het Brusselse Gewest (BIM), het Waalse Gewest (DGRNE-OWD) en door de overheid van Luxemburg (MEV).

**Bijlage (B) met opmerkingen behorende bij analysecertificaat 2021137402/1**

Pagina 1/1

Opmerking 1)

Deze bepaling is uitgevoerd bij Eurofins Omegam (L086).

Opmerking 2)

Deze bepaling is uitgevoerd bij Eurofins Omegam (L086).

**Eurofins Analytico B.V.**

Gildeweg 42-46 Tel. +31 (0)34 242 63 00
3771 NB Barneveld Fax +31 (0)34 242 63 99
P.O. Box 459 E-mail info-env@eurofins.nl
3770 AL Barneveld NL Site www.eurofins.nl

BNP Paribas S.A. 227 9245 25
IBAN: NL71BNPA0227924525
BIC: BNPANL2A
KvK/CoC No. 09088623
BTW/VAT No. NL 8043.14.883.B01

Eurofins Analytico B.V. is ISO 14001: 2015 gecertificeerd door TÜV en erkend door het Vlaamse Gewest (OVAM en Dep. Omgeving), het Brusselse Gewest (BIM), het Waalse Gewest (DGRNE-OWD) en door de overheid van Luxemburg (MEV).

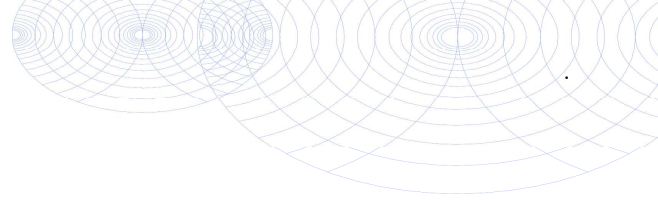

Bijlage (C) met methodeverwijzingen behorende bij analysecertificaat 2021137402/1

Pagina 1/1

Analyse	Methode	Techniek	Methode referentie
Extern / Overig onderzoek			
Droge stof (uitbesteed)	W0004	Extern	Uitbesteding
Asbest NEN5898 (2016) ext	W0004	Microscopie	NEN 5898
Asbest Grond NEN5898 2016 ext	W0004	Microscopie	NEN 5898

Nadere informatie over de toegepaste onderzoeksmethoden alsmede een classificatie van de meetonzekerheid staan vermeld in ons overzicht "Specificaties analysemethoden", versie juni 2020.



Eurofins Analytico B.V.

Gildeweg 42-46
3771 NB Barneveld
P.O. Box 459
3770 AL Barneveld NL

Tel. +31 (0)34 242 63 00
Fax +31 (0)34 242 63 99
E-mail info-env@eurofins.nl
Site www.eurofins.nl

BNP Paribas S.A. 227 9245 25
IBAN: NL71BNPA0227924525
BIC: BNPANL2A
KvK/CoC No. 09088623
BTW/VAT No. NL 8043.14.883.B01

Eurofins Analytico B.V. is ISO 14001: 2015 gecertificeerd door TÜV en erkend door het Vlaamse Gewest (OVAM en Dep. Omgeving), het Brusselse Gewest (BIM), het Waalse Gewest (DGRNE-OWD) en door de overheid van Luxemburg (MEV).

ANALYSECERTIFICAAT

Projectcode : 1237677
Uw project omschrijving : 2021137402-21032310
Opdrachtgever : Eurofins Analytico B.V.

Monstercode : 6852062
Uw referentie : MM FF - C
Opgegeven bemonsteringsdatum : 25/08/2021

Asbestonderzoek

Initialen analist : M.S.
 Datum geanalyseerd : 01-09-2021

Analyse is uitgevoerd conform NEN 5898 (S).

Massa aangeleverde monster : 13530 g
 Droge massa aangeleverde monster : 11243 g
 Percentage droogrest : 83,1 m/m %
 Type zieving : nat

zeef fractie (mm)	massa zeef fractie (gram)	percentage zeef fractie (m/m %)	massa onderzocht (gram)	percentage onderzocht (m/m %)	aantal asbest (deeltjes)	massa asbest-houdend materiaal (mg)
<0,5 mm	11055,0	99,8	7,2	0,07	n.v.t.	n.v.t.
0,5-1 mm	1,2	0,0	0,2	16,67	0	0,0
1-2 mm	0,6	0,0	0,2	33,33	0	0,0
2-4 mm	1,0	0,0	1,0	100,00	0	0,0
4-8 mm	2,2	0,0	2,2	100,00	0	0,0
8-20 mm	17,2	0,2	17,2	100,00	0	0,0
>20 mm	0,0	0,0	0,0	100,00	0	0,0
Totaal	11077,2	100,0	28,0		0	0,0

zeef fractie (mm)	asbest totaal			serpentijs asbest			amfibool asbest		
	gehalte asbest (mg/kg ds)	ondergrens (mg/kg ds)	bovengrens (mg/kg ds)	gehalte asbest (mg/kg ds)	ondergrens (mg/kg ds)	bovengrens (mg/kg ds)	gehalte asbest (mg/kg ds)	ondergrens (mg/kg ds)	bovengrens (mg/kg ds)
<0,5 mm	-								
0,5-1 mm	0,0	0,0	0,3	0,0	0,0	0,2	0,0	0,0	0,2
1-2 mm	0,0	0,0	0,7	0,0	0,0	0,3	0,0	0,0	0,3
2-4 mm	0,0	0,0	0,0	0,0	0,0	0,0	0,0	0,0	0,0
4-8 mm	0,0	0,0	0,0	0,0	0,0	0,0	0,0	0,0	0,0
8-20 mm	0,0	0,0	0,0	0,0	0,0	0,0	0,0	0,0	0,0
>20 mm	0,0	0,0	0,0	0,0	0,0	0,0	0,0	0,0	0,0
Totaal	<0,6	0,0	1,0	<0,6	0,0	0,5	0,0	0,0	0,5

Aangetroffen type asbest : Geen
 Bijzonderheden waargenomen : Geen

Serpentijs asbest is chrysotiel.
 Amfibool asbest is amosiet, crocidoliet, actinoliet, anthophylliet en tremoliet.

De bepalingsgrens is bepaald voor de zeef fracties kleiner dan 4 mm. De totale bepalingsgrens is verkregen door de bepalingsgrenzen van de afzonderlijke zeef fracties te sommeren.
 Het materiaal is middels polarisatiemicroscopie onderzocht, de analyse is uitgevoerd conform NEN 5896.

gebondenheid	serpentijs asbest	amfibool asbest	totaal afgerond
hecht	0,0	0,0	0,0
niet hecht	0,0	0,0	0,0
totaal afgerond	0,0	0,0	

Gewogen concentratie (serpentijsasbestconcentratie vermeerderd met 10 maal de amfiboolasbestconcentratie) is: **<0,6 mg/kg ds**

De gewogen asbestconcentratie wordt berekend uit de niet-afgeronde gehalten aan serpentijs en amfibool asbest. De weergegeven resultaten zijn afgerond.

Verklaring kwalitatief onderzoek zeef fractie <0,5 mm:
 - : geen asbest waargenomen

ANALYSECERTIFICAAT

Projectcode : 1237677
Uw project omschrijving : 2021137402-21032310
Opdrachtgever : Eurofins Analytico B.V.

Opmerkingen m.b.t. analyses

Opmerking(en) algemeen

De volgende informatie is indien van toepassing verstrekt door de opdrachtgever:
Project omschrijving, Monsterreferentie(s), Opgegeven bemonsteringsdatum, Matrix, Monsterdiepte, Potnr (Barcode), Veldgegevens, Veldwaarnemingen en Bemonsteringsdata. De opgegeven bemonsteringsdatum kan van invloed zijn op de geldigheid van de resultaten.

Asbest

Individuele monsters van dit project zijn als asbest verdacht gekwalificeerd. De analysedeelmonsters zijn met beschermende maatregelen in het laboratorium in behandeling genomen.

Opmerking bij project: - Eurofins Omegam heeft het asbestonderzoek in dit/deze monster(s) uitgevoerd volgens de NEN 5898, en zoals beschreven in een aparte bijlage als onderdeel van dit analysecertificaat. Voor de analyseresultaten van het asbestonderzoek geldt dat Eurofins Omegam de analyse heeft uitgevoerd in de monsters die de opdrachtgever, zoals deze staan vermeld in de koptekst van dit analysecertificaat, zelf heeft genomen of laten nemen en aan Eurofins Omegam heeft aangeboden. Eurofins Omegam draagt geen verantwoordelijkheid inzake de herkomst en representativiteit alsmede de veiligheid tijdens de monsterneming.

ANALYSECERTIFICAAT

Projectcode : 1237677
Uw project omschrijving : 2021137402-21032310
Opdrachtgever : Eurofins Analytico B.V.

Barcodeschema's

<i>Monstercode</i>	<i>Uw referentie</i>	<i>uw monsterref.</i>	<i>uw diepte</i>	<i>uw barcode</i>
6852062	MM FF - C	FF C	0-.1	1676958MG

ANALYSECERTIFICAAT

Projectcode : 1237677
Uw project omschrijving : 2021137402-21032310
Opdrachtgever : Eurofins Analytico B.V.

Analysemethoden in Grond (AS3000)

AS3000

In dit analysecertificaat zijn de met 'S' gemerkte analyses uitgevoerd volgens de analysemethoden beschreven in het "Accreditatieschema Laboratoriumanalyses voor grond-, waterbodem- en grondwateronderzoek (AS SIKB 3000)". Het laboratoriumonderzoek is uitgevoerd volgens de onderstaande analysemethoden. Deze analyses zijn vastgelegd in het geldende accreditatie-certificaat met bijbehorende verrichtingenlijst L086 van Eurofins Omegam BV.

Asbestonderzoek : Conform AS3070 prestatieblad 1 en NEN 5898

Bijlage V
Verklaring van enkele gebruikte termen en afkortingen

Termen

De gehalten van de chemische componenten in de bodem en in het grondwater worden getoetst aan de zogenaamde achtergrond- of streef- en interventiewaarden uit de Circulaire Bodemsanering 2013. Deze waarden worden gecorrigeerd voor de gehalten lutum en organische stof (humus) voor de betreffende bodem. Deze gehalten worden in het laboratorium bepaald.

- Achtergrondwaarden: De gehalten zoals die op dit moment voorkomen in de bodem van natuur- en landbouwgronden waarvoor geldt dat er geen sprake is van belasting door lokale verontreinigingsbronnen.
- Streefwaarden: Waarden, die het niveau aangeven, waarbij sprake is van een duurzame bodemkwaliteit. Gebruikt symbool: S. De streefwaarde wordt alleen voor grondwater gebruikt.
- Interventiewaarden: Waarden, die aangeven wanneer de functionele eigenschappen van de bodem voor mens, dier en plant, ernstig zijn of dreigen te worden verminderd. Gebruikt symbool: I.
- Tussenwaarde: Gelijk aan het gemiddelde van de achtergrond- of streefwaarde en de interventiewaarde, dus $(A+I)/2$ (grond) of $(S+I)/2$ (grondwater). Wanneer bij een verkennend onderzoek een component met concentratie boven deze waarde wordt gevonden is in principe een nader onderzoek nodig. Gebruikt symbool: T.

Overige termen, die in dit rapport worden gebruikt, zijn als volgt te definiëren:

- Niet verontreinigd: Gehalte van elke component overschrijdt de achtergrond- of streefwaarde niet.
- Zeer licht verontreinigd: Gehalte van een component ligt boven de achtergrond- of streefwaarde, maar overschrijdt het dubbele van de achtergrond- of streefwaarde niet.
- Licht verontreinigd: Gehalte van een component is hoger dan het dubbele van de Achtergrond- of streefwaarde, maar overschrijdt de tussenwaarde niet.
- Matig verontreinigd: Gehalte van een component is hoger dan de tussenwaarde, maar overschrijdt de interventiewaarde niet.
- Sterk verontreinigd: Gehalte van een component is hoger dan de interventiewaarde, maar overschrijdt het tienvoud van de interventiewaarde niet.
- Zeer sterk verontreinigd: Gehalte van een component is hoger dan het tienvoud van de interventiewaarde.
- NEN5740: Nederlandse norm "Bodem. Onderzoeksstrategie bij verkennend bodemonderzoek." Een verkennend onderzoek heeft tot doel met relatief beperkt onderzoek vast te stellen of er sprake is van een bodemverontreiniging op de onderzoekslocatie.
- Verdachte locatie: Locatie, waarvan op basis van vooronderzoek of historische informatie wordt verwacht dat er verontreiniging aanwezig is.
- Nulsituatie: Huidige chemische kwaliteit van grond en grondwater ten aanzien van bodemverontreinigende stoffen.
- Nader onderzoek: Bodemonderzoek, waarin de ernst en de omvang van een eerder aangetoonde verontreiniging wordt vastgesteld.

Afkortingen

AMvB	Algemene Maatregel van Bestuur
BG	Bovengrond
BOOT	Besluit Opslaan in Ondergrondse Tanks
BSB	Stichting Bodemsanering Bedrijfsterreinen
BSB	Bouwstoffenbesluit
BTEX	Benzeen, Toluëen, Ethylbenzeen, Xylenen
BTEXN	Afkorting voor vluchtige aromaten (BTEX) en Naftaleen
BZV	Biologisch zuurstofverbruik
CZV	Chemisch zuurstofverbruik
EC	Elektrisch geleidingsvermogen
EOCI	Extraheerbare organochloorverbindingen
EOX	Extraheerbare organohalogenenverbindingen
GHG	Gemiddeld hoogste grondwaterstand
GLG	Gemiddeld laagste grondwaterstand
GWS	Actuele grondwaterstand
HBO	Huisbrandolie
HCB	Hexachloorbenzeen
HCH	Hexachloorhexaan
ILT	Inspectie Leefomgeving en Transport
Ministerie van I en W	Ministerie van Infrastructuur en Waterstaat
MM FF	Mengmonster fijne fractie
MVR	Ministeriële Vrijstellingsregeling
NEN	Nederlandse norm
NNI	Nederlands Normalisatie Instituut
NPR	Nederlandse praktijkrichtlijn
NVN	Nederlandse voornorm
OCB's	Chloorpesticiden
OG	Ondergrond
OW-test	Olie/water-test
PAK's	Polycyclische aromatische koolwaterstoffen
PCB's	Polychloorbifenylen
PFAS	poly- en perfluor alkyl stoffen
pH	Zuurgraad
SUBAT	Stichting Uitvoering Bodemsanering Amovering Tankstations
VC	Vinylchloride
VNG	Vereniging van Nederlandse Gemeenten
VROM	Volkshuisvesting, Ruimtelijke Ordening en Milieubeheer
VOCI	Vluchtige organochloorverbindingen, zoals per en tri
WBB	Wet Bodembescherming
As	Arseen
Ba	Barium
Cd	Cadmium
Cr	Chroom
Co	Kobalt
Cu	Koper
Fe	IJzer
Hg	Kwik
Mn	Mangaan
Mo	Molybdeen
Na	Natrium
Ni	Nikkel
Pb	Lood
St	Tin
Zn	Zink