



**RAPPORT VERKENNEND
(ASBEST)BODEMONDERZOEK
conform NEN5740 en NEN5707
Schoonhetenseweg 18 - Mariënheem**

Opdrachtgever:
Eelerwoude

Locatie:
Schoonhetenseweg 18
8106 AE Mariënheem

September 2021



KRUSE GROEP

INFRA | MILIEU | SLOOPWERKEN | VASTGOED



Kruse Milieu BV

Adres:

Huyerenseweg 33
7678 SC Geesteren

Tel: 0546 - 63 96 63
KvK: 06068751
BTW-nr: NL 8019.25.125.B01

Internet:

info@krusegroep.nl
www.krusegroep.nl

Bankgegevens:

ABN AMRO:
NL34ABNA0501538739



Rapport Verkennend (asbest)Bodemonderzoek conform NEN5740 en NEN5707 Schoonhetenseweg 18 – Mariënheem

Opdrachtgever:

Eelerwoude
Mossendamsdwarsweg 3
7472 DB Goor

Locatie:

Schoonhetenseweg 18
8106 AE Mariënheem

Projectcode: 21042916

Rapportagedatum: 3 september 2021

Auteur: Mevr. ing. H. Stevelink

INHOUD

	Pagina	
1	Inleiding	1
2	Locatiegegevens	2
2.1	Beschrijving huidige situatie	2
2.2	Vooronderzoek	2
2.3	Bodemsamenstelling en geohydrologie	3
3	Uitvoering bodemonderzoek	4
3.1	Onderzoeksstrategie	4
3.2	Veldwerkzaamheden	5
3.3	Analyses	6
3.4	Toetsing chemische analyses	7
3.5	Toetsing asbestanalyses	8
4	Resultaten	9
4.1	Algemeen	9
4.2	Veldwerkzaamheden	9
4.3	Resultaten en toetsing van de chemische analyses	12
4.4	Bespreking resultaten chemische analyses	13
4.5	Resultaten van de asbestanalyses	14
4.6	Bespreking resultaten asbestanalyses	14
5	Samenvatting, conclusies en aanbevelingen	15
6	Literatuur en bronvermelding	17

Bijlagen

- I Regionale ligging locatie
Boorplan verkennend (asbest)bodemonderzoek Kruse Milieu BV, september 2021
- II Boorstaten
Legenda boorstaten
- III Resultaten chemische analyses
Toetsing chemische analyses
- IV Resultaten en concentratieberekeningen asbestanalyses
- V Verklaring van enkele gebruikte termen en afkortingen

1 Inleiding

Dit rapport beschrijft het verkennend (asbest)bodemonderzoek, dat in opdracht van Eelerwoude op een terreindeel aan de Schoonhetenseweg 18 in Mariënheem door Kruse Milieu BV is uitgevoerd.

De aanleiding van dit onderzoek is de geplande herontwikkeling en de geplande nieuwbouw van 2 woningen. Het bodemonderzoek is noodzakelijk in het kader van de bestemmingsplanwijziging de aanvraag van de omgevingsvergunning. Hiervoor dient de milieukundige kwaliteit van de bodem bekend te zijn.

Voorafgaande aan het bodemonderzoek heeft een vooronderzoek plaatsgevonden op basis van norm NEN5725 "Aanleiding A: Opstellen hypothese over de bodemkwaliteit ten behoeve van uit te voeren bodemonderzoek". Uit de resultaten van dit vooronderzoek is gebleken dat er één asbestverdachte druppelzone en twee voormalige bovengrondse dieseltanklocaties aanwezig zijn. Deze locaties worden als verdachte deellocaties beschouwd. De bovengrond van het erf is verdacht voor de aanwezigheid van asbest. De ondergrond en het grondwater zijn onverdacht voor chemische componenten.

De onderzoeksopzet gaat uit van:

- NEN5725, Bodem. Leidraad bij het uitvoeren van vooronderzoek bij verkennend, oriënterend en nader onderzoek", NNI Delft, oktober 2017;
- NEN5740, "Bodem - Landbodem - Strategie voor het uitvoeren van verkennend bodemonderzoek - Onderzoek naar de milieuhygiënische kwaliteit van bodem en grond" NNI Delft, januari 2009;
- de aanvulling NEN5740/A1, "Bodem - Landbodem - Strategie voor het uitvoeren van verkennend bodemonderzoek - Onderzoek naar de milieuhygiënische kwaliteit van bodem en grond", NNI Delft, februari 2016;
- NEN5707 + C2, "Bodem - Inspectie, monsterneming en analyse van asbest in bodem en partijen grond", NNI Delft, december 2017.

De doelstelling van het onderzoek op een onverdachte locatie is aan te tonen dat op de locatie redelijkerwijs gesproken geen verontreinigende stoffen aanwezig zijn in de grond of het freatisch grondwater.

De doelstelling van het onderzoek op de verdachte (deel)locatie is vast te stellen of de vooronderstelde verontreinigingskern ook daadwerkelijk op de vermoede plaatsen aanwezig is en in hoeverre de verontreinigende stoffen in de grond de achtergrondwaarden overschrijden.

De doelstelling van het onderzoek op een asbestverdachte (deel)locatie is vast te stellen of de vooronderstelde verontreinigingskern ook daadwerkelijk op de vermoede plaats aanwezig is en in hoeverre de verontreinigde stoffen in de grond de normwaarden overschrijden.

Het veldwerk is uitgevoerd in juli en augustus 2021 conform BRL SIKB 2000 en de protocollen 2001, 2002 en 2018, waarvoor Kruse Milieu BV is gecertificeerd. Hierbij wordt verklaard dat Kruse Milieu BV financieel en juridisch onafhankelijk is van de opdrachtgever.

In dit rapport worden de resultaten besproken van het veld- en het laboratoriumonderzoek. De gemeten gehalten in de grond worden vergeleken met de achtergrondwaarden (AW 2000) en de interventiewaarden om vast te stellen of er al dan niet verontreinigingen aanwezig zijn. De in het grondwater gemeten gehalten worden vergeleken met de streef- en interventiewaarden.

Tevens worden de resultaten met betrekking tot asbest vergeleken met de wetgeving inzake asbest in bodem en puin, welke door de ministeries van SZW en I&M is vastgesteld. In het beleid is voor asbest een restconcentratienorm en een interventiewaarde opgenomen.

2 Locatiegegevens

2.1 Beschrijving huidige situatie

Algemeen

De onderzoekslocatie is gelegen aan de Schoonhetenseweg 18, op circa 600 meter ten oosten van de bebouwde kom van Raalte en op circa 1.3 kilometer ten zuidwesten van de bebouwde kom van Mariënheem. Het centrale punt van het te onderzoeken terrein heeft de RD-coördinaten $x = 217.476$ en $y = 487.746$ en is kadastraal bekend als: gemeente Raalte, sectie F, nummers 6044 (ged.) en 6045 (ged.). De Schoonhetenseweg 18 bevindt zich ten oosten van de onderzoekslocatie.

Bebouwing en verharding

De onderzoekslocatie is bebouwd met enkele te slopen schuren en een oude woonboerderij. De bebouwing op kadastraal nummer 6045 (noordelijke deel) is onlangs gesloopt. De betonvloer is nog deels aanwezig. Het onbebouwde terreindeel is verhard met klinkers, tegels en beton en deels in gebruik als weiland.

Onderzoekslocatie

De daken van de schuren zijn voorzien van asbestverdachte golfplaten. Er is sprake van een druppelzone wanneer hemelwater via asbestverdachte dakplaten afwatert op onverhard terrein. De druppelzone bevindt zich aan de zuidzijde van de schuur (zie boorplan). Deze druppelzone wordt als verdachte deellocatie beschouwd.

Er zijn twee voormalige bovengrondse dieseltanklocaties bekend (deellocatie A en B). Deze locaties worden als verdachte deellocaties beschouwd.

In het kader van de bestemmingsplanwijziging en de aanvraag van de omgevingsvergunning is ten behoeve van de herontwikkeling een bodemonderzoek noodzakelijk. De onderzoekslocatie is deels bebouwd en deels verhard en omvat circa 4950 m².

In bijlage I zijn de regionale ligging van de locatie weergegeven en is het boorplan van Kruse Milieu BV van september 2021 opgenomen.

2.2 Vooronderzoek

In het vooronderzoek komt naast informatie uit het huidige gebruik het vroegere gebruik van het terrein aan de orde evenals de vraag of er in het verleden reeds bodemonderzoeken zijn verricht op het terrein. Het vroegere gebruik van het terrein is van belang, omdat bronnen van verontreiniging aanwezig geweest kunnen zijn. Er is navraag gedaan bij de opdrachtgever en de Omgevingsdienst IJsselland, daarbij is de volgende informatie verzameld:

- De onderzoekslocatie heeft al jaren de huidige (agrarische) bestemming. De te slopen opstallen dateren van 1920, 1966 en 1973 (bron: BAGviewer).
- Voor de inrichting is in 1989 een Hinderwetvergunning met een dieseltank van 1200 liter aangevraagd (deellocatie B). Op 20 november 2001 is een Milieuvergunning verleend voor een melkrundvee- en vleesvarkensbedrijf. Op 24 oktober 2007 is een melding in het kader Besluit landbouw milieubeheer voor een melkrundveehouderij met dieseltank van 1200 liter in een lekbak gedaan (deellocatie A). Op 1 februari 2021 is online een melding gedaan van het veranderen van de inrichting.
- Voor zover bekend is er op de onderzoekslocatie, met uitzondering van de voormalige dieseltanklocaties, nooit sprake geweest van opslag in tanks van chemicaliën of brandstoffen, zoals huisbrandolie of diesel.
- Het te onderzoeken terreindeel is, met uitzondering van de voormalige dieseltanklocaties, voor zover bekend nooit gebruikt voor werkzaamheden of (bedrijfs)activiteiten, die verontreinigend kunnen zijn.

- Voor zover bekend is het te onderzoeken terreindeel in het verleden niet opgehoogd en hebben er geen dempingen van lager gelegen delen of sloten plaatsgevonden.
- Op de schuren bevinden zich asbestverdachte golfplaten. Er is 1 druppelzone aanwezig (deellocatie C), welke als verdachte deellocatie wordt beschouwd.
- Vanwege de historie en gebruik van het erf en de asbestverdachte golfplaten op de daken wordt de bovengrond van het erf beschouwd als verdacht voor asbest.
- Er is niet eerder een bodemonderzoek uitgevoerd op de onderzoekslocatie.

2.3 Bodemsamenstelling en geohydrologie

Op basis van literatuurstudie is de onderstaande regionale geohydrologische situatie afgeleid:

- het maaiveld bevindt zich circa 7 meter boven NAP;
- de onderzoekslocatie ligt ten noordwesten van de Sallandse Heuvelrug en aan de westzijde van het Reggedal;
- tot circa 34 meter diepte is zand aanwezig dat behoort tot de formaties van Boxtel en Kreftenheye. Het doorlatend vermogen is tot circa 20 meter diepte circa 50 - 1000 m²/dag;
- van circa 34 tot 46 meter diepte bevindt zich een scheidende kleilaag van de formatie van Kreftenheye, laagpakket Twello, en Drente, laagpakket Gieten.
- Het tweede watervoerende pakket van circa 46 tot 92 meter diepte bestaat uit zand van de formaties van Peize en Waalre en Oosterhout. Het tweede watervoerende pakket wordt onderbroken op 63 meter diepte door een 3 meter dikke complexe eenheid van de Formatie van Peize. Het doorlatend vermogen is circa 250 - 1000 m²/dag;
- Vanaf circa 92 meter diepte is een complexe eenheid van de Formatie van Oosterhout met afwisselend matig fijn zand, zandige klei en fijn zand met weinig klei, grof zand en schelpen aanwezig;
- de ondoorlatende basis vanaf 162 meter diepte wordt gevormd door klei behorende tot de Formatie van Breda;
- de grondwaterstand bevindt zich op circa 1.5 meter onder het maaiveld. De grondwaterstromingsrichting is vermoedelijk noordwestelijk gericht.
- op circa 7 kilometer bevindt zich ten oosten van de onderzoekslocatie het grondwaterbeschermingsgebied Nijverdalen en op circa 7 kilometer ten westen bevindt zich het grondwaterbeschermingsgebied Boerhaar;
- de onderzoekslocatie ligt circa 1.7 kilometer ten oosten van het Overijsselsch Kanaal. De invloed van deze watergangen en de grondwaterbeschermingsgebieden op het freatische grondwater is bij ons bureau niet bekend;
- er wordt van de grondwaterbeschermingsgebieden en het oppervlaktewater geen grote invloed verwacht op het freatische grondwater.

3 Uitvoering bodemonderzoek

3.1 Onderzoeksstrategie

De onderzoeksopzet gaat uit van:

- NEN5740, "Bodem - Landbodem - Strategie voor het uitvoeren van verkennend bodemonderzoek - Onderzoek naar de milieuhygiënische kwaliteit van bodem en grond" NNI Delft, januari 2009;
- de aanvulling NEN5740/A1, "Bodem - Landbodem - Strategie voor het uitvoeren van verkennend bodemonderzoek - Onderzoek naar de milieuhygiënische kwaliteit van bodem en grond", NNI Delft, februari 2016;
- NEN5707 + C2, "Bodem - Inspectie, monsterneming en analyse van asbest in bodem en partijen grond", NNI Delft, december 2017.

De onderzoeksstrategie en het boorplan zijn afgestemd met de Omgevingsdienst IJsselland.

In de normen NEN5740 en NEN5707 zijn voor onverdachte en verdachte locaties richtlijnen gegeven voor een systematisch veldonderzoek, de bemonsteringsstrategie en de uit te voeren analyses. De gekozen onderzoeksstrategie is voldoende intensief voor het verkrijgen van inzicht in de bodemkwaliteit ten behoeve van de omgevingsvergunning, bestemmingsplanwijziging of eigendomsoverdracht.

Erf (circa 4950 m²)

De hypothese "onverdachte locatie" uit norm NEN5740 (niet-lijnvormige locatie, ONV-NL), en asbestverdacht uit norm NEN5707 (verdacht, heterogeen verdeeld, VED-HE) worden voor de onderzoekslocatie gebruikt. Beide strategieën worden gecombineerd. De boringen tot 0.5 meter diepte worden vervangen door inspectiegaten. Tijdens het veldwerk zal visueel worden gelet op de aanwezigheid van asbestverdacht materiaal op en in de bodem.

Deellocaties A en B: Voormalige dieseltanklocaties (15 m²)

De locatie van de voormalige tanklocaties worden beschouwd als verdacht ten aanzien van de aanwezigheid van minerale olie in de grond en van minerale olie en vluchtige aromaten (BTEX) en naftaleen in het grondwater. De hypothese "verdachte locatie" uit NEN5740 wordt voor deze deellocatie gebruikt. De onderzoeksstrategie op deze deellocatie is gebaseerd op de NEN5740, paragraaf 5.3: Onderzoeksstrategie voor een verdachte locatie met een plaatselijke bodembelasting met een duidelijke verontreinigingskern (VEP).

Deellocatie C: Druppelzone (25 m²)

De druppelzone wordt beschouwd als verdacht ten aanzien van de aanwezigheid van asbest. De hypothese "verdachte locatie" uit NEN5707 (VED-HE-NL: verdachte locatie met een diffuse bodemverontreiniging met een heterogene verspreiding) wordt voor de druppelzone gebruikt. Bij een druppelzone tot 100 m² dienen 3 inspectiegaten gegraven te worden. Alleen de toplaag tot 0.1 m-mv wordt bemonsterd.

Bij percentages bodemvreemd materiaal van meer dan 50% is er geen sprake van bodem. Eventuele funderingslagen (asfalt- en puingranulaat) vallen buiten de scope van dit onderzoek. Het opgeboorde materiaal wordt wel beoordeeld op de aanwezigheid van asbestverdachte materialen. In geval er sprake is van meer dan 50% bodemvreemd materiaal/puin is norm NEN5897+C2 van toepassing: "Inspectie en monsterneming van asbest in bouw- en sloopafval en recyclinggranulaat" NNI Delft, december 2017.

Bij het verkennend bodemonderzoek worden de volgende uitgangspunten in acht genomen:

- in door mensen bewoonde gebieden kunnen door jarenlang gebruik van de grond verhoogde gehalten aan PAK en/of zware metalen voorkomen. Deze worden over het algemeen aangeduid als *lokale achtergrondwaarden*. Deze gehalten zijn vaak gerelateerd aan het voorkomen van puin- en/of kooldeeltjes in de bodem;

- in humeuze of veenhoudende bodems worden regelmatig verhoogde gehalten minerale olie waargenomen. Deze gehalten worden veroorzaakt door humuszuren en overig organisch materiaal, dat van nature aanwezig is en door een florisilbehandeling niet geheel wordt verwijderd. Tijdens chemische analyses worden deze verbindingen gedetecteerd als de zware fractie van minerale olie (C27 tot C40). Bij veenbodems betreft het gehalten van 50 tot 100 mg/kg droge stof; bij humeuze bodemlagen gaat het om bijdrages van 10 tot 50 mg/kg droge stof. Deze gehalten kunnen worden beschouwd als *natuurlijke achtergrondwaarden*;
- in het grondwater kunnen van nature verhoogde gehalten aan zware metalen en fenolen voorkomen. Deze worden doorgaans aangeduid als *natuurlijke achtergrondwaarden*. Een voorbeeld wordt gevormd door (sterk) verhoogde arseengehalten in gebieden, die zeer ijzerrijk zijn. Door kwel kunnen bij hoge grondwaterstanden eveneens verhoogde gehalten aan arseen in de grond ontstaan. Ook deze gehalten kunnen worden beschouwd als *natuurlijke achtergrondwaarden*.

3.2 Veldwerkzaamheden

Bij de boringen en monsternemingen is gewerkt volgens de geldende NEN- en NPR-voorschriften, alsmede conform BRL SIKB 2000 en de protocollen 2001, 2002 en 2018, waarvoor Kruse Milieu BV is gecertificeerd.

Erf

Op een terreindeel met een oppervlakte van circa 4950 m² worden in totaal 17 inspectiegaten, gegraven met een lengte en een breedte van minimaal 0.3 meter. Er wordt doorgeboord tot op de ongeroerde bodem met een maximum diepte van 2.0 meter minus maaiveld. Het opgegraven materiaal wordt uitgezeefd over 20 mm en visueel geïnspecteerd op de aanwezigheid van asbest. De gaten worden handmatig met een schop gegraven. De inspectiegaten worden over het te onderzoeken terreindeel verdeeld. Vier inspectiegaten worden met behulp van een Edelmanboor doorgezet in de ondergrond tot maximaal 2.0 m-mv. Voor het meten van het grondwaterpeil en het nemen van grondwatermonsters wordt gebruik gemaakt van de combinatiepeilbuis B1.

Deellocaties A en B: Voormalige dieseltanklocaties

Ter plaatse van de voormalige tanklocaties worden per deellocatie 3 boringen verricht tot 1.0 meter minus maaiveld. Voor het meten van het grondwaterpeil en het nemen van grondwatermonsters wordt op elke deellocatie één diepe boring overeenkomstig NEN5766 afgewerkt tot peilbuis (PB A1 en PB B1).

Deellocatie C: Druppelzone

Ter plekke van druppelzone C worden 3 inspectiegaten gegraven. De inspectiegaten worden gecodeerd als C1, C2 en C3. Alleen de toplaag tot 0.1 m-mv wordt bemonsterd.

Van elk monsterpunt wordt de samenstelling van de bodem beschreven volgens NEN5104. Het opgeboorde materiaal wordt tevens beoordeeld door zintuiglijke waarneming op verontreinigingskenmerken zoals afwijkende geur en/of kleur.

3.3 Analyses

De chemische analyses worden uitgevoerd door Eurofins Analytico BV te Barneveld, een door de Raad voor Accreditatie erkend laboratorium voor analyses conform de AS3000-protocollen. Eventuele asbestmonsters worden onderzocht door Eurofins Omegam in Amsterdam, een door de Raad voor Accreditatie erkend laboratorium voor vezelonderzoek. Voor het uitvoeren van deze analyses worden in dit verkennend onderzoek 9 grondmengmonsters (waarvan 4 mengmonsters van de fijne fractie) samengesteld en er worden 2 grondwatermonsters genomen.

De samenstelling van de mengmonsters vindt plaats op basis van de zintuiglijke waarnemingen, de bodemopbouw en/of posities van de boringen. De samenstelling van de mengmonsters staat vermeld in paragraaf 4.2 in tabel 3.

De monsters worden volgens de voorschriften uit NEN5740 en NEN5707 onderzocht. In tabel 1 is weergegeven welke chemische analyses worden uitgevoerd.

Tabel 1: Analysepakket per (meng)monster.

Monster	Analysepakket
<i>Erf</i>	
Bovengrond (2x) Ondergrond (1x)	Zware metalen (Ba, Cd, Co, Cu, Hg, Mo, Ni, Pb en Zn), minerale olie, PCB, PAK (10), organisch stof, lutum en droge stof
Bovengrond (3x)	Asbest en droge stof
<i>Deellocatie A: Voormalige dieseltanklocatie</i>	
Bovengrond (1x)	Minerale olie, organische stof en droge stof
Grondwater (1x)	Minerale olie, vluchtige aromaten (BTEX), naftaleen, pH, EC en troebelheid.
<i>Deellocatie B: Voormalige dieseltanklocatie</i>	
Bovengrond (1x)	Minerale olie, organische stof en droge stof
Grondwater (1x)	Zware metalen (Ba, Cd, Co, Cu, Hg, Mo, Ni, Pb en Zn), minerale olie, vluchtige aromaten (BTEX), naftaleen, styreen en gechloreerde koolwaterstoffen (oplosmiddelen standaardpakket), zuurgraad (pH), elektrisch geleidingsvermogen (EC) en troebelheidsmeting
<i>Deellocatie C: Druppelzone</i>	
Bovengrond (1x)	Asbest en droge stof

Algemene opmerkingen

- Op de grondmengmonsters wordt standaard een florisilbehandeling uitgevoerd om verstoring van de analyse op minerale olie door natuurlijke humuszuren tegen te gaan.
- De zuurgraad (pH), het elektrisch geleidingsvermogen (EC) en troebelheidsmeting, van het grondwater worden in het veld gemeten. Filtratie van het grondwater voor de metalenanalyse vindt eveneens in het veld plaats.

3.4 Toetsing chemische analyses

De resultaten van de chemische analyses uit het bodemonderzoek worden beoordeeld aan de hand van de gecorrigeerde achtergrond-, streef- en interventiewaarden voor verontreinigingen in de bodem uit de Circulaire bodemsanering per 1 juli 2013 en tabel 1 van bijlage B, Regeling bodemkwaliteit van het ministerie van I&M.

De achtergrondwaarden voor grond zijn vastgelegd in de Regeling bodemkwaliteit (Staatsblad, 22 november 2012). De interventiewaarden voor grond en grondwater zijn vastgelegd in de Circulaire bodemsanering.

De toetsing aan de eisen in de Wet Bodembescherming en de Circulaire Bodemsanering is beoogd om te beoordelen of er sprake is van een ernstig gevaar voor de volksgezondheid en/of het milieu. Hierbij worden de volgende waarden onderscheiden:

achtergrondwaarde (AW) voor grond: het niveau waarbij sprake is van een duurzame kwaliteit van de grond; bij overschrijding wordt gesproken van een lichte verontreiniging;

streefwaarde (S) voor grondwater: het niveau waarbij sprake is van een duurzame kwaliteit van het grondwater; bij overschrijding wordt gesproken van een lichte verontreiniging;

interventiewaarde bodem (I): het niveau waarbij de functionele eigenschappen van de bodem voor mens, plant of dier ernstig verminderd zijn of ernstig bedreigd worden; bij overschrijding wordt gesproken van een sterke verontreiniging;

tussenwaarde (T): Gelijk aan het gemiddelde van de achtergrond- of streefwaarde en de interventiewaarde, dus $(A+I)/2$ (grond) of $(S+I)/2$ (grondwater). Wanneer bij een verkennend onderzoek een component met concentratie boven deze waarde wordt gevonden is in principe een nader onderzoek nodig.

Bij de toetsing van de analyseresultaten aan de landelijke achtergrondwaarden en de Interventiewaarden worden deze eerst omgerekend naar een gestandaardiseerde meetwaarde (GSSD). Bij de toetsing van de grondresultaten wordt daarbij gebruik gemaakt van de gemeten percentages lutum en organische stof in de grond(meng)monsters.

De analyseresultaten van de grond- en grondwatermonsters zijn volgens BoToVa getoetst aan de achtergrond-, streef- en interventiewaarden. Het toetsingsresultaat is overeenkomstig BoToVa als volgt aangeduid:

- concentratie kleiner of gelijk aan AW of S;
- * concentratie groter dan AW of S en kleiner of gelijk aan T;
- ** concentratie groter dan T en kleiner of gelijk aan I.
- *** concentratie groter dan I.

Een locatie wordt als verontreinigd beschouwd als de GSSD groter is dan de achtergrondwaarde of streefwaarde. Voor een aantal stoffen kan de rapportagegrens bepalend zijn voor de achtergrondwaarde of streefwaarde. De locatie wordt niet verontreinigd verklaard als geen van de onderzochte stoffen in de bodem aanwezig is met een concentratie hoger dan de achtergrondwaarde of streefwaarde.

De resultaten van eventuele PFAS-analyses worden getoetst aan de achtergrondwaarden in de landbodem genoemd in het "Tijdelijk Handelingskader voor hergebruik van PFAS-houdende grond en baggerspecie" (geactualiseerde versie 2 juli 2020) van het Ministerie van Infrastructuur en Waterstaat, alsmede aan de sinds 15 januari 2020 door het RIVM afgeleide INEV's (Indicatieve Niveaus voor Ernstige Verontreinigingen) voor de stoffen PFOS, PFOA en GenX in grond en grondwater.

3.5 Toetsing asbestanalyses

De resultaten van eventuele asbestanalyses worden getoetst aan de wetgeving inzake asbest in bodem en puin welke door de ministeries van SZW en I&M is vastgesteld. In het beleid is voor asbest een restconcentratienorm en een interventiewaarde opgenomen.

De restconcentratienorm beschrijft de concentratie asbest, waaronder hergebruik nog is toegestaan. De interventiewaarde beschrijft de concentratie asbest in bodem, waarboven in principe gesaneerd dient te worden. Voor asbest is de restconcentratienorm gelijk aan de interventiewaarde en deze waarde bedraagt 100 mg/kg gewogen asbest. De gewogen concentratie asbest is gelijk aan de concentratie serpentijnasbest, vermeerderd met 10 maal de concentratie amfiboolasbest.

Voor puinverhardingen dient de asbestconcentratie te worden getoetst aan de normen uit het Besluit Asbestwegen Wet Milieugevaarlijke Stoffen (WMS). Hierin wordt tevens een restconcentratie van 100 mg/kg gewogen asbest genoemd.

Bij boringen < 0.35 meter diameter: indien in het opgeboorde materiaal uit minimaal één boring binnen een (deel)locatie asbest wordt aangetroffen, dan is aanvullend asbestonderzoek verplicht. Indien in de boringen binnen een (deel)locatie geen asbest wordt aangetroffen, dan is aanvullend asbestonderzoek niet verplicht.

Bij een asbestgehalte groter dan de helft van de interventiewaarde is een nader onderzoek asbest verplicht. De hoogste bepaalde waarde binnen een (deel)locatie is hiervoor bepalend. Bij een nader asbestonderzoek wordt getoetst aan de interventiewaarde. Alleen indien in het verkennend bodemonderzoek de onderzoeksintensiteit (hoeveelheid geïnspecteerde grond in de gaten en het aantal analyses) op hetzelfde niveau zit als het nader asbestonderzoek, dan is een directe toetsing aan de interventiewaarde mogelijk.

Indien overschrijding van de restconcentratienorm plaatsvindt, dan dienen werkzaamheden met de betreffende bodem/puinverharding plaats te vinden onder asbestcondities. Bij asbestconcentraties lager dan de restconcentratienorm zijn geen aanvullende maatregelen noodzakelijk bij be- en verwerking van de grond of puinverharding.

4 Resultaten

4.1 Algemeen

In dit hoofdstuk wordt een beschrijving gegeven van de veldwerkzaamheden en de analysesresultaten. De uitgevoerde veldwerkzaamheden en waarnemingen, de samenstelling van de mengmonsters en de grondwatergegevens worden beschreven in paragraaf 4.2. De resultaten van de chemische analyses worden weergegeven in paragraaf 4.3 en in paragraaf 4.4 worden de resultaten besproken. De resultaten van de asbestanalyses worden weergegeven in paragraaf 4.6 en besproken in paragraaf 4.7.

4.2 Veldwerkzaamheden

De veldwerkzaamheden zijn in juli en augustus 2021 uitgevoerd door de heren J. Hartman, R. Veltmaat en N. Pepping. Deze veldwerkers zijn conform BRL SIKB 2000 gecertificeerd en erkend (certificaatnummer K44441/08).

Erf

Er is op 25 augustus 2021 zijn, na maaiveldinspectie, in totaal 17 inspectiegaten gegraven. Vier inspectiegaten zijn met behulp van een Edelmanboor verdiept tot 2.0 m-mv. Boring 8 is op 0.65 m-mv gestaakt op puin en is opnieuw geplaatst. Ook boring 8A is gestaakt op 0.65 m-mv op puin (vermoedelijk fundatieresten). Boring 9 is gestaakt op 0.81 m-mv op puin.

Deellocaties A en B: Voormalige bovengrondse dieseltanklocaties

Op 27 juli 2021 zijn in totaal 6 boringen verricht met een Edelmanboor en zuigerboor. De boringen A1 en B1 zijn doorgezet tot 3.4 m-mv en 3.3 m-mv en afgewerkt als peilbuizen. Vervolgens zijn de peilbuizen doorgepompt. Er is zintuiglijk geen minerale olie waargenomen in de grond of in het grondwater (geen oliegeur, geen olie/water-reactie).

Deellocatie C: Druppelzone

Op 27 juli 2021 zijn in totaal 3 inspectiegaten tot 0.5 m-mv ter plekke van druppelzone C gegraven.

Opgemerkt dient te worden dat het maaiveld, vanwege de aanwezigheid van klinkers, beton en gras, niet (goed) geïnspecteerd kon worden. Er is sprake van een indicatieve maaiveldinspectie. Eventuele kleine asbestverdachte fragmenten kunnen hierdoor niet zijn opgemerkt. De weersomstandigheden tijdens de inspectie waren goed (goed zicht, geen neerslag).

De situering van de monsterpunten is weergegeven op de situatieschets van bijlage I. Tijdens de boorwerkzaamheden is de bodemopbouw beschreven en is de grond zintuiglijk beoordeeld op eventuele aanwezigheid van verontreinigingen. De boorbeschrijvingen zijn weergegeven in bijlage II.

De bodemopbouw ter plaatse van de onderzoekslocatie bestaat globaal uit zeer fijn tot matig fijn, zwak siltig zand. In de boven- en ondergrond zijn oer-en roesthoudende lagen aangetroffen. Er zijn plaatselijk bodemvreemde materialen waargenomen. Deze zijn weergegeven in tabel 2. Door de veldwerkers zijn visueel geen asbestverdachte materialen op het maaiveld of in de bodem waargenomen.

Tabel 2: Weergave bodemvreemde materialen.

Boring	Diepte (m-mv)	Waarneming
<i>Erf</i>		
1	0.05 - 0.25	Sporen puin
3	0.2 - 0.7	Sporen baksteen
4	0.08 - 0.2	Sporen baksteen
5	0 - 0.5	Sporen baksteen
6	0.35 - 0.5	Sterk baksteenhoudend
8 en 8A	0.3 - 0.6	Sporen puin en gestaakt op puin
9	0.08 - 0.8	Sporen baksteen
12	0 - 0.6	Sporen puin
13	0,2 - 0.35	Matig puinhoudend
<i>Deellocatie B: Voormalige bovengrondse tanklocatie</i>		
B1	0.07 - 0.5	Sterk puinhoudend
B2	0.07 - 0.55	Sterk puinhoudend
B3	0.07 - 0.6	Sterk puinhoudend
<i>Deellocatie C: Druppelzone</i>		
C1	0 - 1.2	Sporen puin
C2	0 - 0.2	Sporen puin
C3	0 - 0.5	Sporen puin

Op basis van de zintuiglijke waarnemingen, bodemsamenstelling en/of geografische positie van de boringen zijn de (meng)monsters samengesteld, zoals in tabel 3 staat omschreven. In verband met de aanwezigheid van roest- en oerhoudende lagen is de ondergrond (OG I) aanvullend op arseen onderzocht.

Tabel 3: Samenstelling (meng)monsters.

(Meng)monster	Boringnummer	Traject (diepte in m -mv)	Analyse
<i>Erf</i>			
BG I (sporen puin / baksteen)	1 3 4 5 en 12 8 9	0.05 - 0.25 0.2 - 0.7 0.08 - 0.2 0 - 0.5 0.3 - 0.6 0.5 - 0.8	NEN5740- standaardpakket
BG II (visueel schoon)	2, 7, 15 en 16 6 10 11 13	0 - 0.5 0.5 - 1.0 0.15 - 0.5 0.6 - 0.9 0.35 - 0.8	NEN5740- standaardpakket
BG III (sterk/matig puin)	6 13	0.35 - 0.5 0.2 - 0.35	NEN5740- standaardpakket
OG I (visueel schoon)	1 2 2 3 3 4 4	0.25 - 0.75 0.5 - 1.0 1.0 - 1.2 0.7 - 1.2 1.2 - 1.7 0.7 - 1.2 1.3 - 1.8	NEN5740- standaardpakket + arseen
MM FF - 01 (visueel schoon)	2, 14, 15 en 16 17	0 - 0.5	Asbest
MM FF - 02 (sporen puin)	11 12	0.07 - 0.57 0 - 0.5	Asbest
MM FF - 03 (sterk/matig puin)	6 13	0.35 - 0.5 0.2 - 0.35	Asbest
<i>Deellocaties A en B: voormalige bovengrondse dieseltanklocaties</i>			
A -BG (visueel schoon)	A1 en A2 A3	0.07 - 0.3 0.2 - 0.7	Minerale olie
B - BG	B1 B2 B3	0.07 - 0.5 0.07 - 0.57 0.07 - 0.55	Minerale olie
<i>Deellocatie C: Druppelzone</i>			
C - MM FF (sporen puin)	C1, C2 en C3	0 - 0.1	Asbest

De boringen A1 en B1 zijn doorgezet tot 3.4 m-mv en 3.3 m-mv. Wanneer het grondwater werd bereikt, werd een zuigerboor gebruikt om een PVC-peilbuis te kunnen plaatsen. Een peilbuis bestaat normaliter uit een filter met een lengte van 1.0 meter, gekoppeld aan een blinde stijgbuis. Ter hoogte van het filter, met een diameter van 28 x 32 mm, is filtergrind in het boorgat gestort. Rondom het filter is een filterkous aangebracht. Er is bentoniet in het boorgat gestort om directe indringing van hemelwater in het filter tegen te gaan. De rest van het boorgat is opgevuld met het oorspronkelijke bodemmateriaal. Vervolgens zijn de peilbuizen doorgepompt.

Op 25 augustus 2021 zijn de peilbuizen (PB A1 en PB B1) bemonsterd. Het voorpompen en bemonsteren heeft conform NEN5744 plaatsgevonden met een laag debiet (tussen 100 en 500 ml/min). Er is op toegezien dat de grondwaterstand tijdens het voorpompen niet meer dan 50 cm is gedaald en dat er is bemonsterd met hetzelfde (of lager) debiet als waarmee is voorgepompt (bemonstering maximaal 200 ml/min in verband met vluchtige stoffen). De grondwatergegevens staan weergegeven in tabel 4.

Tabel 4: Weergave gegevens grondwater.

Peilbuis	Filterstelling (m-mv)	Grondwaterstand (m-mv)	pH (-)	EC ($\mu\text{S/cm}$)	Troebelheid (NTU)	Toestroming
PB A1	2.40 - 3.40	2.15	6.5	475	18	Goed
PB B1	2.30 - 3.30	3.10	6.0	155	9.95	Goed

De waarden voor de pH, de EC en de troebelheid voor PB B1 worden als normaal beschouwd. In het grondwatermonster van PB A1 is een hogere troebelheid gemeten dan voor natuurlijke troebelheid verwacht wordt (≥ 10 NTU). De peilbuis heeft voldoende rusttijd gehad na plaatsing (minimaal een week). Ook is de peilbuis zorgvuldig en met een voldoende laag debiet afgepompt waardoor aangenomen wordt dat er geen sprake is geweest van een verstoord bodemevenwicht tijdens monsterneming, en dat de gemeten waarde voor troebelheid een natuurlijke oorzaak heeft (zwevende stoffen als lutum of silt in het grondwater). Zwevende delen kunnen leiden tot verhoogde meetwaarden in het grondwater als gevolg van matrixstoringen bij de analyse en ab- en adsorptie organische verbindingen en zware metalen aan deze zwevende delen.

4.3 Resultaten en toetsing van de chemische analyses

In algemene zin dient opgemerkt te worden dat indien de analyses van de grondmonsters zijn uitgevoerd op mengmonsters, dit kan betekenen dat de gehalten hoger kunnen zijn in de individuele monsters.

De analyseresultaten en de toetsingstabellen zijn weergegeven in bijlage III. Bij de toetsing van de analyseresultaten aan de landelijke achtergrondwaarden en de interventiewaarden worden deze eerst omgerekend naar een gestandaardiseerde meetwaarde (GSSD). Bij de toetsing van de grondresultaten wordt daarbij gebruik gemaakt van de gemeten percentages lutum en organische stof in de grond(meng)monsters. De analyseresultaten van de grond- en grondwatermonsters zijn volgens BoToVa getoetst aan de achtergrond-, streef- en interventiewaarden.

In de bovengrond (BG III en B - BG) en in het grondwater (PB B1) zijn lichte verontreinigingen aangetoond, deze zijn weergegeven in tabel 5. In de bovengrond (BG I, BG III en A - BG), in de ondergrond (OG I) en in het grondwater (PB A1) zijn geen verontreinigingen aangetoond.

Tabel 5: Verhoogde concentraties (mg/kg droge stof of $\mu\text{g/l}$).

Monster	Component	Gemeten Concentratie	GSSD	Achtergrondwaarde ¹ of Streefwaarde	Interventiewaarde
<i>Erf</i>					
BG III	PAK	6.3	6.365 *	1.5	40

¹ AW2000

Vervolg tabel 5: Verhoogde concentraties (mg/kg droge stof of µg/l).

Monster	Component	Gemeten Concentratie	GSSD	Achtergrond-waarde ¹ of Streefwaarde	Interventie-waarde
<i>Deellocatie B: voormalige bovengrondse dieseltank</i>					
B - BG	Minerale olie	130	541.7 *	190	5000
PB B1	Barium	89	89 *	50	625
	Koper	18	18 *	15	75

¹ AW2000

In de vierde kolom van tabel 5 wordt het toetsingsresultaat overeenkomstig BoToVa als volgt aangeduid:

- concentratie kleiner of gelijk aan AW of S;
- * concentratie groter dan AW of S en kleiner of gelijk aan T;
- ** concentratie groter dan T en kleiner of gelijk aan I;
- *** concentratie groter dan I.

4.4 Bespreking resultaten chemische analyses

Zoals in de vorige paragraaf is weergegeven, zijn er lichte verontreinigingen in het grondwater aangetoond. In deze paragraaf worden mogelijke verklaringen gegeven voor de analyseresultaten.

Erf

Bovengrond - BG III - PAK

Zoals reeds beschreven in paragraaf 3.1, zijn verontreinigingen in de grond met PAK niet ongebruikelijk op locaties, waar al tientallen jaren sprake is geweest van bebouwing (en bewoning). Oorzaak voor het licht verhoogde PAKgehalte wordt gezocht in de waargenomen bodemvreemde materialen (puin). Aangezien de tussenwaarde niet wordt overschreden, is het uitvoeren van een nader onderzoek niet noodzakelijk.

Deellocatie B: Voormalige bovengrondse dieseltanklocatie

Bovengrond - B - BG - Minerale olie

Minerale olie is een bestanddeel van olieproducten en brandstoffen. De oorzaak voor het licht verhoogde gehalte wordt gezocht in mogelijke morsverliezen tijdens het tanken. Aangezien het gemeten gehalte de tussenwaarde niet overschrijdt, is het uitvoeren van aanvullend onderzoek niet noodzakelijk.

Grondwater - PB B1 - Barium en koper

De zeer licht verhoogde gehalten aan barium en koper in het grondwater zijn waarschijnlijk te wijten aan plaatselijk (natuurlijk) verhoogde achtergrondwaarden. In de boven- en ondergrond zijn roest- en oerhoudende lagen waargenomen, wat duidt op de natuurlijke aanwezigheid van metalen in de bodem. Aangezien de gemeten gehalten de tussenwaarde niet overschrijden, is aanvullend onderzoek niet noodzakelijk.

De voormalige bovengrondse dieseltanklocatie B heeft een geringe aantoonbare negatieve invloed gehad op de bodemkwaliteit.

De voormalige bovengrondse dieseltanklocatie A heeft geen aantoonbare invloed gehad op de bodemkwaliteit.

4.5 Resultaten van de asbestanalyses

In bijlage IV zijn de analyserapporten en de concentratieberekeningen van het asbestonderzoek opgenomen. In de fijne fractie van het mengmonster MM FF- 03 is asbest aangetoond. De gewogen asbestgehalten zijn in tabel 6 weergegeven.

Tabel 6: Gewogen asbestconcentratie (mg/kg droge stof).

Monsters	Component	Gewogen asbestconcentratie	toetsingswaarde voor nader asbestonderzoek
<i>Erf</i>			
MM FF - 01	Asbest	n.a.	50
MM FF - 02	Asbest	n.a.	50
Gat 6	Asbest	0.6	50
Gat 13	Asbest	0.6	50
<i>Deellocatie C: Druppelzone</i>			
C - MM FF	Asbest	n.a.	50

In de derde kolom van tabel 6 wordt de volgende codering toegepast:

n.a. : Geen asbest aangetoond.

Normaal : Het gehalte is lager dan de toetsingswaarde voor nader asbestonderzoek.

Onderstreept : Overschrijding van de toetsingswaarde voor nader asbestonderzoek.

Vet : Overschrijding van de interventiewaarde.

4.6 Bespreking resultaten asbestanalyses

Zoals in paragraaf 4.5 is weergegeven, is in de mengmonsters van de fijne fractie van MM FF - 01, MM FF - 02 en C - MM FF geen asbest aangetoond. In mengmonster MM FF - 03 is asbest aangetoond. In de gaten 6 en 13 is asbest aangetoond in gehalten ruim lager dan de toetsingswaarde voor nader asbestonderzoek.

5 Samenvatting, conclusies en aanbevelingen

Algemeen

In opdracht van Eelerwoude is in een verkennend (asbest)bodemonderzoek de bodem onderzocht op een terreindeel ter grootte van circa 4950 m² aan de Schoonhetenseweg 18 in Mariënheem. De onderzoekslocatie is grotendeels bebouwd en verhard. De aanleiding van dit onderzoek is de geplande nieuwbouw van 2 woningen en de bestemmingsplanwijziging.

Voorafgaande aan het bodemonderzoek heeft een vooronderzoek plaatsgevonden op basis van norm NEN5725 "Aanleiding A: Opstellen hypothese over de bodemkwaliteit ten behoeve van uit te voeren bodemonderzoek". Uit de resultaten van dit vooronderzoek is gebleken dat er één asbestverdachte druppelzone en twee voormalige dieseltanklocaties aanwezig zijn. Deze locaties worden als verdachte deellocaties beschouwd. De bovengrond is verdacht voor de aanwezigheid van asbest. De ondergrond en het grondwater zijn onverdacht voor chemische componenten.

Resultaten veldwerk

In totaal zijn er 21 inspectiegaten gegraven en 6 boringen verricht, waarvan 6 boringen zijn doorgezet tot 2.0 m-mv. Twee boringen zijn afgewerkt met peilbuizen (PB A1 en PB B1). Gebleken is dat de bodem globaal bestaat uit zeer fijn tot matig fijn, zwak siltig zand. In de boven- en ondergrond zijn oer-en roesthoudende lagen aangetroffen. Er zijn plaatselijk bodemvreemde materialen waargenomen (puin en baksteen). Door de veldwerkers zijn visueel geen asbestverdachte materialen op het maaiveld of in de bodem waargenomen. Het freatische grondwater in de peilbuizen is gemiddeld aangetroffen op 2.63 m-mv.

Resultaten chemische analyses

Op basis van de resultaten van de chemische analyses kan het volgende worden geconcludeerd:

Erf

- de bovengrond (BG I) is niet verontreinigd;
- de bovengrond (BG II) is niet verontreinigd;
- de bovengrond (BG III) is licht verontreinigd met PAK;
- de ondergrond (OG I) is niet verontreinigd;
- in MM FF - 01 en MM FF - 02 is geen asbest aangetoond;
- in gat 6 en 13 is asbest aangetoond in gehalten ruim lager dan de toetsingswaarde voor nader asbestonderzoek.

Deellocatie A: Voormalige bovengrondse dieseltanklocatie

- de bovengrond (A - BG) is niet verontreinigd met minerale olie;
- in het grondwater (PB A1) zijn geen verontreinigingen met minerale olie en vluchtige aromaten (BTEX) of naftaleen aangetoond.

De voormalige bovengrondse dieseltanklocatie heeft geen aantoonbare invloed gehad op de bodemkwaliteit.

Deellocatie B: Voormalige bovengrondse dieseltanklocatie

- de bovengrond (B - BG) is licht verontreinigd met minerale olie;
- in het grondwater (PB B1) is zeer licht verontreinigd met barium en koper. Er zijn geen verontreinigingen met minerale olie en vluchtige aromaten (BTEX) of naftaleen aangetoond.

De voormalige bovengrondse dieseltanklocatie heeft een geringe aantoonbare negatieve invloed gehad op de bodemkwaliteit.

Deellocatie C: Druppelzone

- in het mengmonster C - MM FF is geen asbest aangetoond.

Hypothese

De hypothese "onverdachte locatie" ter plekke van het erf dient te worden verworpen, aangezien er overschrijdingen van de achtergrond- en streefwaarden zijn aangetoond.

De hypothese "verdachte asbestlocatie" ter plekke van het erf dient te worden verworpen, aangezien er plaatselijk asbest is aangetoond.

De hypothese "verdachte asbestlocatie" ter plekke van druppelzone C dient te worden verworpen, aangezien er geen asbest is aangetoond.

Conclusies en aanbevelingen

In de bovengrond (BG III en B - BG) en in het grondwater (PB B1) zijn lichte verontreinigingen aangetoond. Voor een beschrijving en mogelijke verklaringen wordt verwezen naar de paragrafen 4.3 en 4.4. In de bovengrond (BG I, BG III en A - BG), in de ondergrond (OG I) en in het grondwater (PB A1) zijn geen verontreinigingen aangetoond. Aangezien de tussenwaarden niet worden overschreden, is er geen reden om een nader onderzoek uit te voeren.

In de mengmonsters van de fijne fractie van MM FF - 01, MM FF - 02 en C - MM FF is geen asbest aangetoond. In mengmonster MM FF - 03 is asbest aangetoond. In de gaten 6 en 13 is asbest aangetoond in gehalten ruim lager dan de toetsingswaarde voor nader asbestonderzoek.

Slotconclusie

Uit milieukundig oogpunt is er geen bezwaar tegen de bestemmingsplanwijziging en de voorgenomen nieuwbouwplannen, aangezien de vastgestelde verontreinigingen geen risico's voor de volksgezondheid opleveren. De bodem wordt geschikt geacht voor het huidige en toekomstige gebruik (wonen met tuin).

Standaard slotopmerkingen

Het volgende dient opgemerkt te worden: gezien het verkennende karakter van dit onderzoek is het, ondanks de zorgvuldigheid waarmee het is uitgevoerd, altijd mogelijk dat eventueel lokaal voorkomende verontreinigingen niet zijn ontdekt. Hoewel voldaan wordt aan de geldende wet- en regelgeving, wordt tijdens een verkennend of nader bodemonderzoek een beperkt aantal boringen, inspectiegaten of inspectiesleuven verricht.

Vermeld dient tevens te worden dat op basis van voorliggend onderzoek geen conclusies kunnen worden getrokken omtrent de bodemkwaliteit van andere terreindelen of aangrenzende percelen.

Tenslotte dient in acht genomen te worden dat elk bodemonderzoek een momentopname is. Eventuele toekomstige calamiteiten (bijvoorbeeld brand of morsing van bodemvreemde vloeistoffen), sloopwerkzaamheden of bouwrijp maken en aanvoer van grond van elders kunnen de bodemkwaliteit (sterk) beïnvloeden.

6 Literatuur en bronvermelding

Informatie van de Omgevingsdienst IJsselmeer

NEN5725, "Bodem - Landbodem - Strategie voor het uitvoeren van milieuhygiënisch vooronderzoek", NNI Delft, oktober 2017

NEN5740, "Bodem - Landbodem - Strategie voor het uitvoeren van verkennend bodemonderzoek - Onderzoek naar de milieuhygiënische kwaliteit van bodem en grond", NNI Delft, januari 2009

NEN5740/A1, "Bodem - Landbodem - Strategie voor het uitvoeren van verkennend bodemonderzoek - Onderzoek naar de milieuhygiënische kwaliteit van bodem en grond", NNI Delft, februari 2016

NEN5707+C2, "Bodem - Inspectie, monsterneming en analyse van asbest in bodem en partijen grond", NNI Delft, december 2017

De kamerbrief "Handelingskader voor hergebruik van PFAS-houdende grond en baggerspecie", Ministerie van I en W, 8 juli 2019

De kamerbrief "Aanpassing tijdelijk handelingskader voor hergebruik van PFAS-houdende grond en baggerspecie", Ministerie van I en W, geactualiseerde versie 2 juli 2020

Document "Indicatieve niveaus voor ernstige bodem- en grondwaterverontreinigingen (INEV's) voor de stoffen PFOS, PFOA en GenX, RIVM, 15 januari 2020

Circulaire bodemsanering per 1 juli 2013, Ministerie van I&M

Topografische kaarten, Kaartblad 27 F, Topografische Dienst Kadaster

Grondwaterkaart van Nederland, TNO Grondwater en Geo-Energie, Delft

Archief Kruse Milieu BV

www.ahn.nl

www.topotijdreis.nl

www.dinoloket.nl

Bijlage I
Regionale ligging locatie
Boorplan verkennend bodemonderzoek Kruse Milieu BV, september 2021



Schoonhetenseweg 18
in Mariënheem



Kruse Milieu BV

Topografische kaart

Projectnummer: 21042916

Schaal: 1:25000

Bijlage: I

Kaartblad: 27 F

Kaartmateriaal: Topografische dienst Kadaster

Eelerwoude

Schoonhetenseweg 18
8106 AE Mariënheem

Verkennend bodemonderzoek

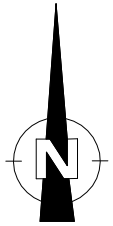

- = Onderzoekslocatie
- - - = Toekomstige woningen
- - - = Toekomstige bijgebouwen
- - - = Voormalige veeschuren
- = Boring tot 0.5 meter diepte
- = Inspectiegat 30x30x50 cm
- = Boring tot 1.0 meter diepte
- = Boring tot 1.5/2.0 meter diepte
- = Peilbuis

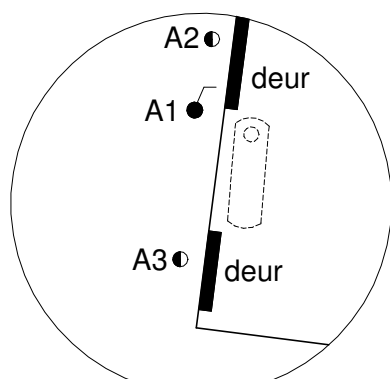

Deellocatie A
Schaal 1 : 200

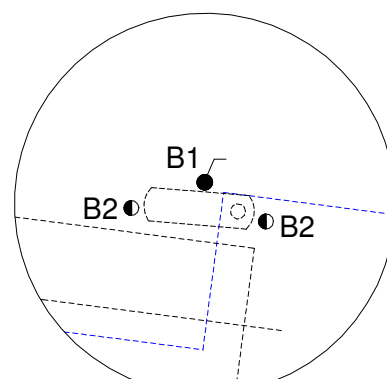

Deellocatie B
Schaal 1 : 200



Kruse Milieu BV

Huyersenseweg 33 Tel: 0546 - 639663
7678 SC Geesteren www.krusegroep.nl

Veldwerker: JH/RV/NP Tekenaar: JK

Projectcode : 21042916
Schaal : 1:600 (A3-formaat)
Datum : September 2021

Bijlage II
Boorstaten

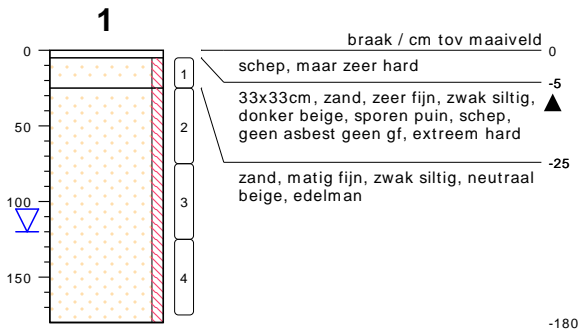

type inspectiegat
datum 25-08-2021
boormeester Jan A.W. Hartman

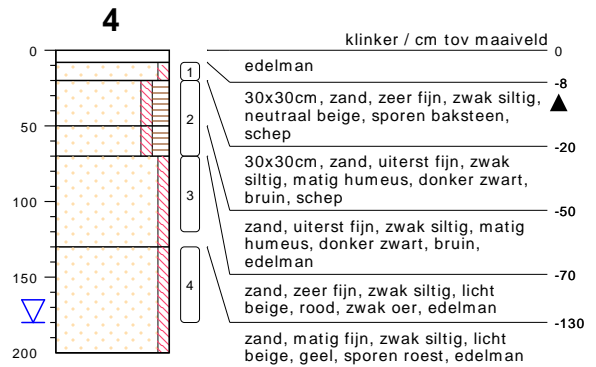

type inspectiegat
datum 25-08-2021
boormeester Jan A.W. Hartman

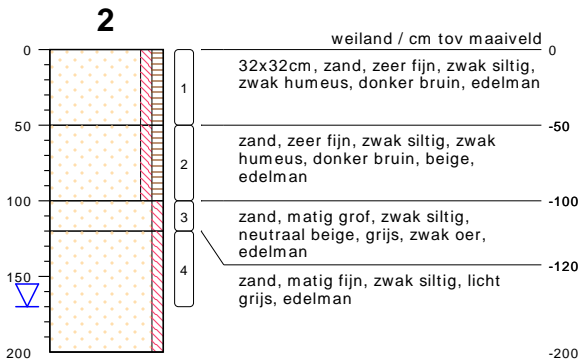

type inspectiegat
datum 25-08-2021
boormeester Nick Pepping

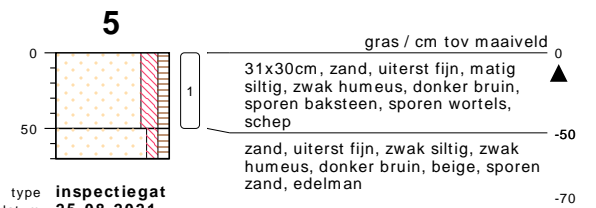

type inspectiegat
datum 25-08-2021
boormeester Jan A.W. Hartman

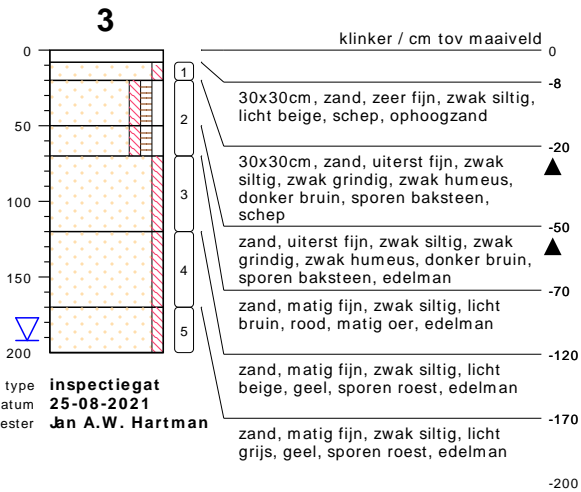

type inspectiegat
datum 25-08-2021
boormeester Jan A.W. Hartman

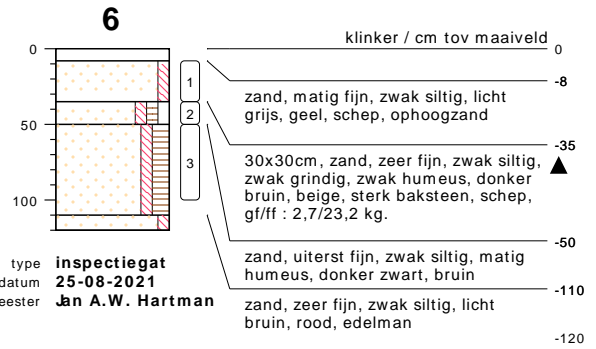

type inspectiegat
datum 25-08-2021
boormeester Jan A.W. Hartman

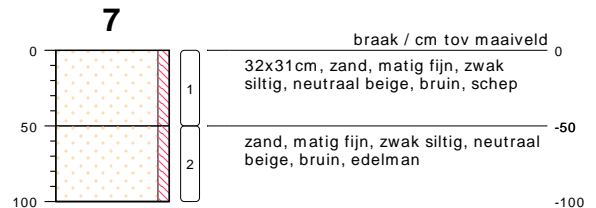

type inspectiegat
datum 25-08-2021
boormeester Jan A.W. Hartman

bodemprofielen schaal 1:50

onderzoek Schoonhetenseweg 18 - Mari'nheem
projectcode 21042916
getekend conform NEN 5104



KRUSE GROEP
INFRA | MILIEU | SLOOPWERKEN | VASTGOED

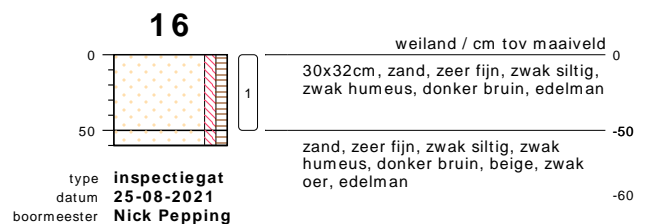
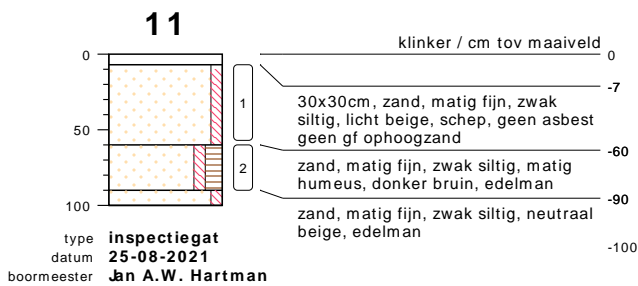
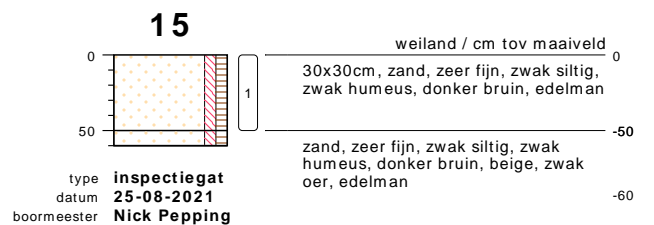
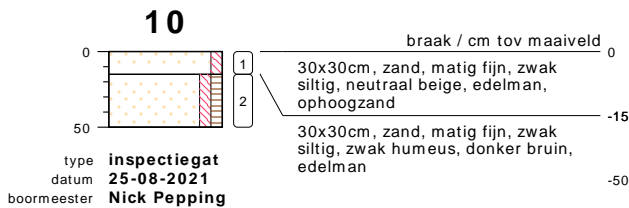
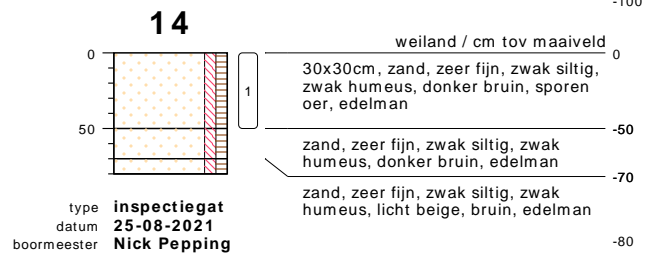
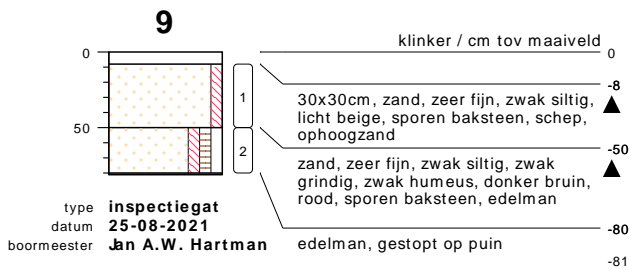
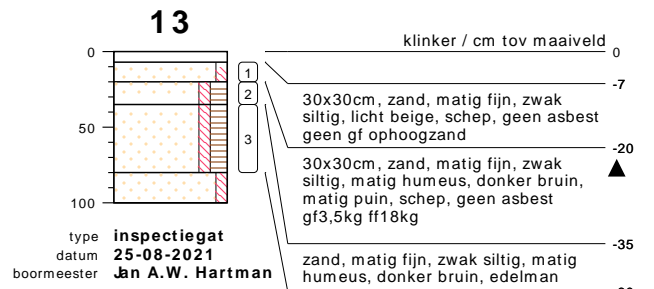
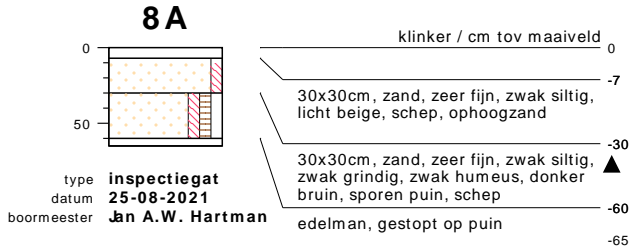
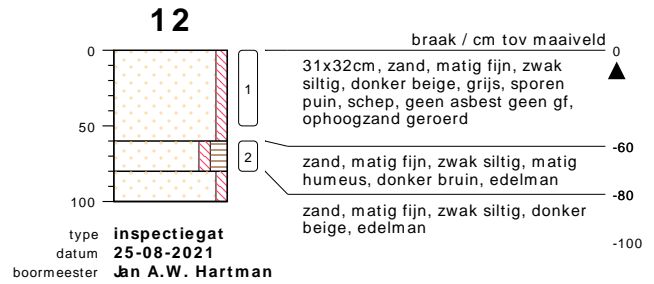
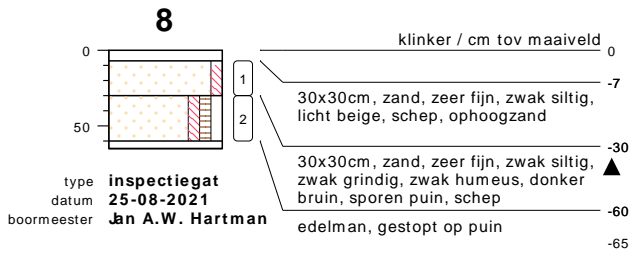

bodemprofielen schaal 1:50

onderzoek Schoonhetenseweg 18 - Mari'nheem
projectcode 21042916
getekend conform NEN 5104

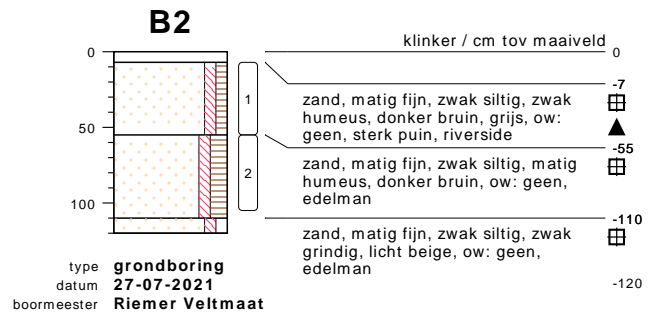
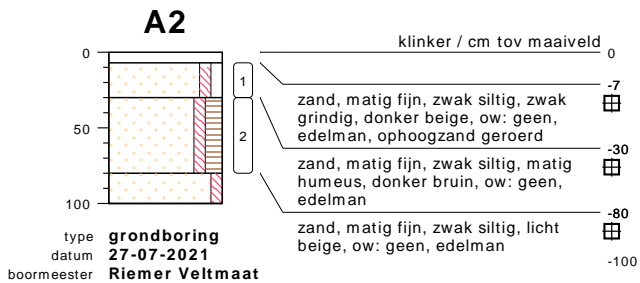
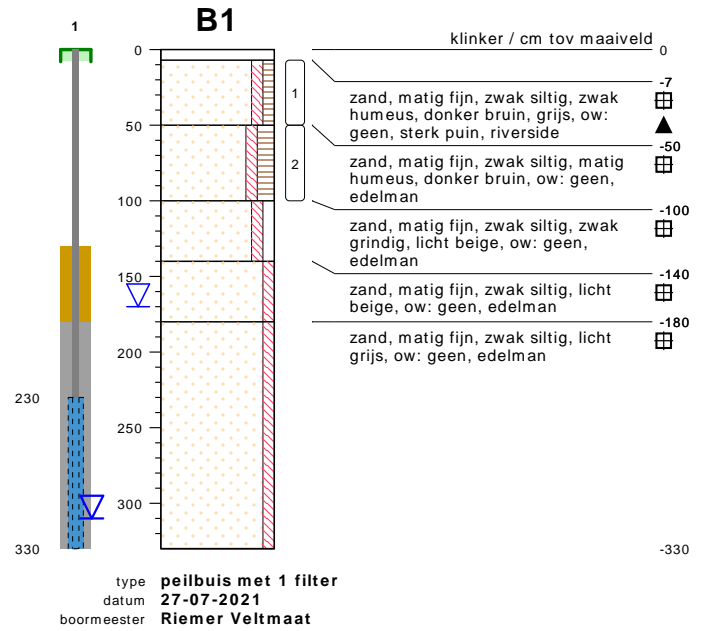
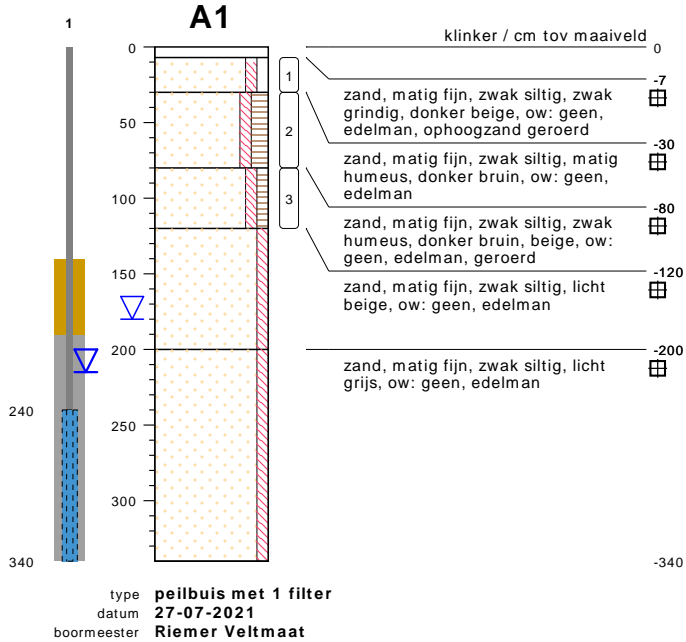
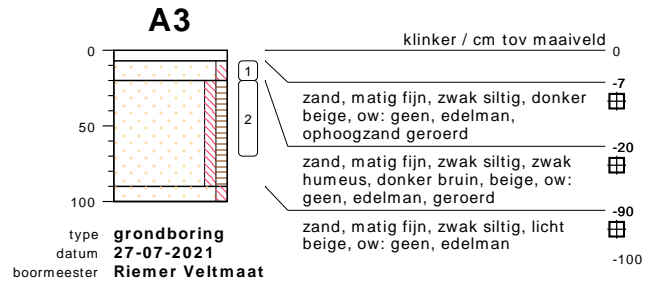
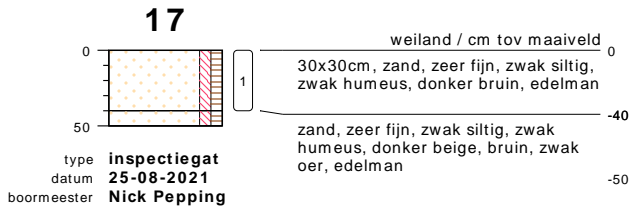

bodemprofielen schaal 1:50

onderzoek **Schoonhetenseweg 18 - Marijnheem**
projectcode **21042916**
getekend conform **NEN 5104**

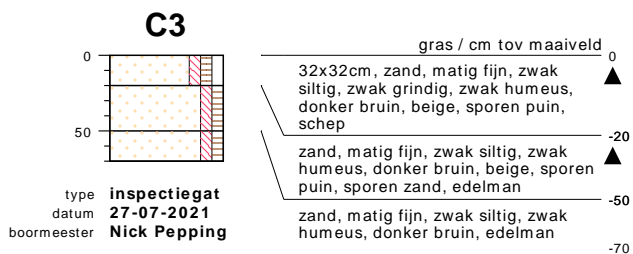
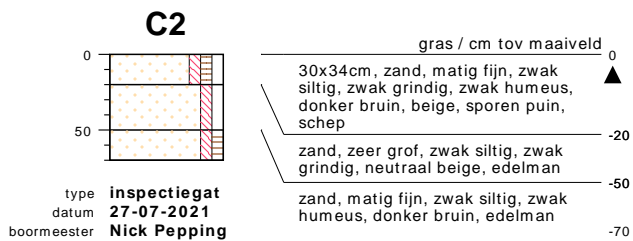
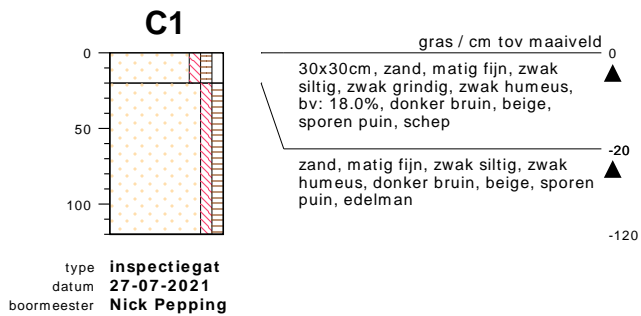
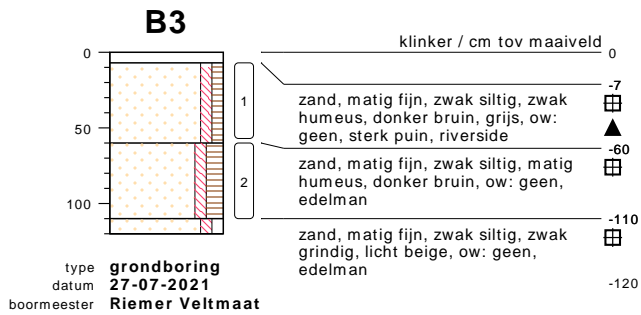

bodemprofielen schaal 1:50

onderzoek **Schoonhetenseweg 18 - Marijnheem**
projectcode **21042916**
getekend conform **NEN 5104**

PEILBUIJS

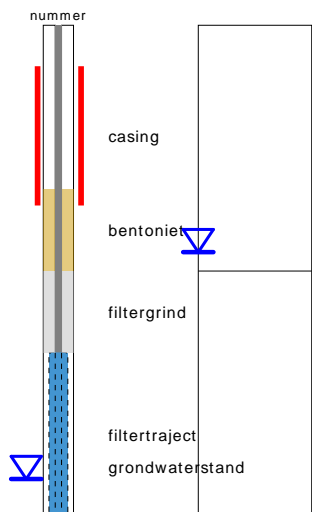

BORING

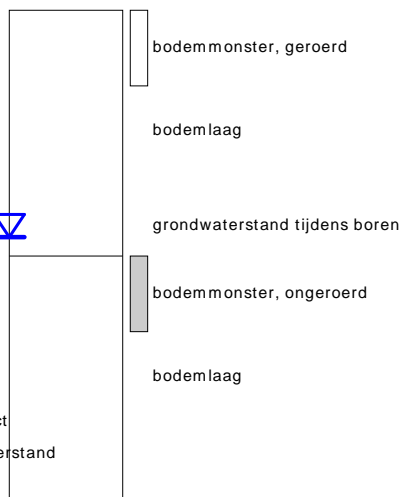

links= cm-maaiveld
rechts= cm+ NAP

OLIE OP WATER REACTIE

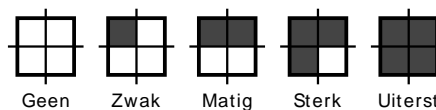

GEUR INTENISTEIT

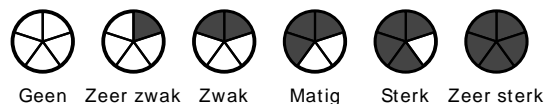

GRONDSOORTEN



MATE VAN BIJMENGING

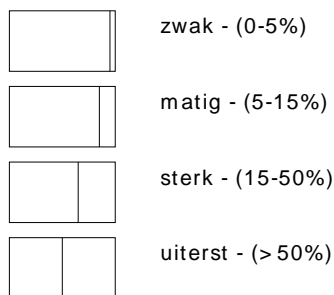

VERHARDINGEN

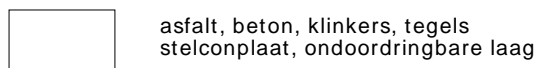

GRADATIE ZAND

uf = uiterst fijn (63-105 um)
zf = zeer fijn (105-150 um)
mf = matig fijn (150-210 um)
mg = matig grof (210-300 um)
zg = zeer grof (300-420 um)
ug = uiterst grof (420-2000 um)

OVERIG

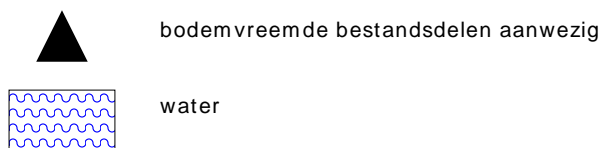

GRADATIE GRIND

f = fijn (2-5.6 mm)
mg = matig grof (5.6-16 mm)
zg = zeer grof (16-63 mm)

BESCHRIJVING BODEMLAAG

pid = foto ionisatie detector
bv = bodemvocht
ow = olie op water

Bijlage III
Resultaten chemische analyses



Kruse Milieu BV
T.a.v. J. Kienstra
Huyerenseweg 33
7678 SC GEESTEREN
NETHERLANDS

Analyscertificaat

Datum: 30-Aug-2021

Hierbij ontvangt u de resultaten van het navolgende laboratoriumonderzoek.

Certificaatnummer/Versie	2021137508/1
Uw project/verslagnummer	21042916
Uw projectnaam	Schoonhetenseweg 18 - Mariënheem
Uw ordernummer	
Monster(s) ontvangen	25-Aug-2021

Dit certificaat mag uitsluitend in zijn geheel worden gereproduceerd.
De analyse resultaten hebben alleen betrekking op het beproefde object.

De grondmonsters worden tot 4 weken na datum ontvangst bewaard en watermonsters tot 2 weken na datum ontvangst. Zonder tegenbericht worden de monsters nadien afgevoerd.
Indien de monsters langer bewaard dienen te blijven verzoeken wij U dit exemplaar uiterlijk 1 werkdag voor afloop van de standaardbewaarperiode ondertekend aan ons te retourneren. Voor de kosten van het langer bewaren van monsters verwijzen wij naar de prijslijst.

Bewaren tot:

Datum:

Naam:

Handtekening:

Wij vertrouwen erop uw opdracht hiermee naar verwachting te hebben uitgevoerd, mocht U naar aanleiding van dit analysecertificaat nog vragen hebben verzoeken wij U contact op te nemen met de afdeling Verkoop en Advies.

Met vriendelijke groet,

Eurofins Analytico B.V.



Ing. A. Veldhuizen
Technical Manager

Eurofins Analytico B.V.

Gildeweg 42-46
3771 NB Barneveld
P.O. Box 459
3770 AL Barneveld NL

Tel. +31 (0)34 242 63 00
Fax +31 (0)34 242 63 99
E-mail info-env@eurofins.nl
Site www.eurofins.nl

BNP Paribas S.A. 227 9245 25
IBAN: NL71BNPA0227924525
BIC: BNPANL2A
KvK/CoC No. 09088623
BTW/VAT No. NL 8043.14.883.B01

Eurofins Analytico B.V. is ISO 14001: 2015 gecertificeerd door TÜV en erkend door het Vlaamse Gewest (OVAM en Dep. Omgeving), het Brusselse Gewest (BIM), het Waalse Gewest (DGRNE-OWD) en door de overheid van Luxemburg (MEV).

Analysecertificaat

Uw project/verslagnummer	21042916	Certificaatnummer/Versie	2021137508/1
Uw projectnaam	Schoonhetenseweg 18 - Mariëneem	Startdatum analyse	25-Aug-2021
Uw ordernummer		Datum einde analyse	30-Aug-2021
Uw monsternemer	Riemer Veltmaat	Rapportagedatum	30-Aug-2021/08:55
		Bijlage	A, B, C
		Pagina	1/2

Analyse	Eenheid	1	2	3
Voorbehandeling				
Cryogeen malen AS3000		Uitgevoerd	Uitgevoerd	Uitgevoerd
Bodemkundige analyses				
S Droge stof	% (m/m)	89.1	86.1	88.2
S Organische stof	% (m/m) ds	2.9	4.1	1.2
Gloeirest	% (m/m) ds	97	96	99
S Korrelgrootte < 2 µm (Lutum)	% (m/m) ds	2.2	2.1	<2.0
Metalen				
S Barium (Ba)	mg/kg ds	<20	<20	<20
S Cadmium (Cd)	mg/kg ds	<0.20	<0.20	<0.20
S Kobalt (Co)	mg/kg ds	<3.0	<3.0	<3.0
S Koper (Cu)	mg/kg ds	5.5	6.6	<5.0
S Kwik (Hg)	mg/kg ds	<0.050	<0.050	<0.050
S Molybdeen (Mo)	mg/kg ds	<1.5	<1.5	<1.5
S Nikkel (Ni)	mg/kg ds	<4.0	<4.0	<4.0
S Lood (Pb)	mg/kg ds	14	12	<10
S Zink (Zn)	mg/kg ds	35	<20	<20
Minerale olie				
Minerale olie (C10-C12)	mg/kg ds	<3.0	<3.0	<3.0
Minerale olie (C12-C16)	mg/kg ds	<5.0	<5.0	<5.0
Minerale olie (C16-C21)	mg/kg ds	<5.0	<5.0	<5.0
Minerale olie (C21-C30)	mg/kg ds	<11	<11	<11
Minerale olie (C30-C35)	mg/kg ds	10	9.6	<5.0
Minerale olie (C35-C40)	mg/kg ds	<6.0	<6.0	<6.0
S Minerale olie totaal (C10-C40)	mg/kg ds	<35	<35	<35
Polychloorbifenylen, PCB				
S PCB 28	mg/kg ds	<0.0010	<0.0010	<0.0010
S PCB 52	mg/kg ds	<0.0010	<0.0010	<0.0010
S PCB 101	mg/kg ds	<0.0010	<0.0010	<0.0010
S PCB 118	mg/kg ds	<0.0010	<0.0010	<0.0010

Nr.	Uw monsteromschrijving	Opgegeven monstermatrix	Monster nr.
1	BG I	Grond (AS3000)	12240195
2	BG II	Grond (AS3000)	12240196
3	OG I	Grond (AS3000)	12240197

Eurofins Analytico B.V.

Gildeweg 42-46
3771 NB Barneveld
P.O. Box 459
3770 AL Barneveld NL

Tel. +31 (0)34 242 63 00
Fax +31 (0)34 242 63 99
E-mail info-env@eurofins.nl
Site www.eurofins.nl

BNP Paribas S.A. 227 9245 25
IBAN: NL71BNPA0227924525
BIC: BNPANL2A
KvK/CoC No. 09088623
BTW/VAT No. NL 8043.14.883.B01



Q: door RvA geaccrediteerde verrichting
R: AP04 erkende en geaccrediteerde verrichting
S: AS SIKB erkende en geaccrediteerde verrichting
V: VLAREL erkende verrichting
W: Waals Gewest erkende verrichting

Dit certificaat mag uitsluitend in zijn geheel worden gereproduceerd.
Eurofins Analytico B.V. is ISO 14001: 2015 gecertificeerd door TÜV en erkend door het Vlaamse Gewest (OVAM en Dep. Omgeving), het Brusselse Gewest (BIM), het Waalse Gewest (DGRNE-OWD) en door de overheid van Luxemburg (MEV).



Analysecertificaat

Uw project/verslagnummer	21042916	Certificaatnummer/Versie	2021137508/1
Uw projectnaam	Schoonhetenseweg 18 - Mariëneem	Startdatum analyse	25-Aug-2021
Uw ordernummer		Datum einde analyse	30-Aug-2021
Uw monsternemer	Riemer Veltmaat	Rapportagedatum	30-Aug-2021/08:55
		Bijlage	A, B, C
		Pagina	2/2

Analyse	Eenheid	1	2	3
S PCB 138	mg/kg ds	<0.0010	<0.0010	<0.0010
S PCB 153	mg/kg ds	<0.0010	<0.0010	<0.0010
S PCB 180	mg/kg ds	<0.0010	<0.0010	<0.0010
S PCB (som 7) (factor 0,7)	mg/kg ds	0.0049 ¹⁾	0.0049 ¹⁾	0.0049 ¹⁾
Polycyclische Aromatische Koolwaterstoffen, PAK				
S Naftaleen	mg/kg ds	<0.050	<0.050	<0.050
S Fenanthreen	mg/kg ds	<0.050	<0.050	<0.050
S Anthraceen	mg/kg ds	<0.050	<0.050	<0.050
S Fluorantheen	mg/kg ds	0.12	<0.050	<0.050
S Benzo(a)anthraceen	mg/kg ds	0.067	<0.050	<0.050
S Chryseen	mg/kg ds	0.090	<0.050	<0.050
S Benzo(k)fluorantheen	mg/kg ds	<0.050	<0.050	<0.050
S Benzo(a)pyreen	mg/kg ds	0.082	<0.050	<0.050
S Benzo(ghi)peryleen	mg/kg ds	0.071	<0.050	<0.050
S Indeno(123-cd)pyreen	mg/kg ds	0.076	<0.050	<0.050
S PAK VROM (10) (factor 0,7)	mg/kg ds	0.65	0.35 ¹⁾	0.35 ¹⁾

Nr.	Uw monsteromschrijving	Opgegeven monstermatrix	Monster nr.
1	BG I	Grond (AS3000)	12240195
2	BG II	Grond (AS3000)	12240196
3	OG I	Grond (AS3000)	12240197

Eurofins Analytico B.V.

Gildeweg 42-46
3771 NB Barneveld
P.O. Box 459
3770 AL Barneveld NL

Tel. +31 (0)34 242 63 00
Fax +31 (0)34 242 63 99
E-mail info-env@eurofins.nl
Site www.eurofins.nl

BNP Paribas S.A. 227 9245 25
IBAN: NL71BNPA0227924525
BIC: BNPANL2A
KvK/CoC No. 09088623
BTW/VAT No. NL 8043.14.883.B01



Q: door RvA geaccrediteerde verrichting
R: AP04 erkende en geaccrediteerde verrichting
S: AS SIKB erkende en geaccrediteerde verrichting
V: VLAREL erkende verrichting
W: Waals Gewest erkende verrichting

Dit certificaat mag uitsluitend in zijn geheel worden gereproduceerd.
Eurofins Analytico B.V. is ISO 14001: 2015 gecertificeerd door TÜV en erkend door het Vlaamse Gewest (OVAM en Dep. Omgeving), het Brusselse Gewest (BIM), het Waalse Gewest (DGRNE-OWD) en door de overheid van Luxemburg (MEV).





Bijlage (A) met de opgegeven deelmonsterinformatie behorende bij het analysecertificaat. 2021137508/1

Pagina 1/1

Monster nr.	Uw monsteromschrijving			Uw datum monstername	Monsteromsch./Monstername ID
	Barcode	Boornr	Van Tot		
12240195	BG I				
0538901378	12	0	50	25-Aug-2021	
0538901391	1	5	25	25-Aug-2021	
0538901352	8	30	60	25-Aug-2021	
0538901220	9	50	80	25-Aug-2021	
0538901359	3	20	70	25-Aug-2021	
0539015773	5	0	50	25-Aug-2021	
0539015780	4	8	20	25-Aug-2021	
12240196	BG II				
0538901398	15	0	50	25-Aug-2021	
0538901402	16	0	50	25-Aug-2021	
0538901892	2	0	50	25-Aug-2021	
0538901777	11	60	90	25-Aug-2021	
0538901794	13	35	80	25-Aug-2021	
0539015776	6	50	100	25-Aug-2021	
0538901354	7	0	50	25-Aug-2021	
0539015778	10	15	50	25-Aug-2021	
12240197	OG I				
0538901894	2	50	100	25-Aug-2021	
0538901893	2	100	120	25-Aug-2021	
0538901387	1	25	75	25-Aug-2021	
0538901355	3	70	120	25-Aug-2021	
0538901347	3	120	170	25-Aug-2021	
0539015777	4	70	120	25-Aug-2021	
0539015782	4	130	180	25-Aug-2021	



Eurofins Analytico B.V.

Gildeweg 42-46
 3771 NB Barneveld
 P.O. Box 459
 3770 AL Barneveld NL

Tel. +31 (0)34 242 63 00
 Fax +31 (0)34 242 63 99
 E-mail info-env@eurofins.nl
 Site www.eurofins.nl

BNP Paribas S.A. 227 9245 25
 IBAN: NL71BNPA0227924525
 BIC: BNPANL2A
 KvK/CoC No. 09088623
 BTW/VAT No. NL 8043.14.883.B01

Eurofins Analytico B.V. is ISO 14001: 2015 gecertificeerd door TÜV en erkend door het Vlaamse Gewest (OVAM en Dep. Omgeving), het Brusselse Gewest (BIM), het Waalse Gewest (DGRNE-OWD) en door de overheid van Luxemburg (MEV).

**Bijlage (B) met opmerkingen behorende bij analysecertificaat 2021137508/1**

Pagina 1/1

Opmerking 1)De toetswaarde van de som is gelijk aan de sommatie van $0,7 \times RG$ **Eurofins Analytico B.V.**

Gildeweg 42-46 Tel. +31 (0)34 242 63 00
3771 NB Barneveld Fax +31 (0)34 242 63 99
P.O. Box 459 E-mail info-env@eurofins.nl
3770 AL Barneveld NL Site www.eurofins.nl

BNP Paribas S.A. 227 9245 25
IBAN: NL71BNPA0227924525
BIC: BNPANL2A
KvK/CoC No. 09088623
BTW/VAT No. NL 8043.14.883.B01

Eurofins Analytico B.V. is ISO 14001: 2015 gecertificeerd door TÜV en erkend door het Vlaamse Gewest (OVAM en Dep. Omgeving), het Brusselse Gewest (BIM), het Waalse Gewest (DGRNE-OWD) en door de overheid van Luxemburg (MEV).

Bijlage (C) met methodeverwijzingen behorende bij analysecertificaat 2021137508/1

Pagina 1/1

Analyse	Methode	Techniek	Methode referentie
Voorbehandeling			
UitScan Cryo	W0106	Voorbehandeling	AS3000
Bodemkundige analyses			
Droge Stof	W0104	Gravimetrie	pb 3010-2 en NEN-EN 15934
Organische stof (gloeiverlies)	W0109	Gravimetrie	pb 3010-3 en NEN 5754
Korrelgrootte < 2 µm (lutum)	W0171	Sedimentatie	pb 3010-4 en NEN 5753
Metalen			
Barium (Ba)	W0423	ICP-MS	pb 3010-5 en NEN-EN-ISO 17294-2
Cadmium (Cd)	W0423	ICP-MS	pb 3010-5 en NEN-EN-ISO 17294-2
Kobalt (Co)	W0423	ICP-MS	pb 3010-5 en NEN-EN-ISO 17294-2
Koper (Cu)	W0423	ICP-MS	pb 3010-5 en NEN-EN-ISO 17294-2
Kwik (Hg)	W0423	ICP-MS	pb 3010-5 en NEN-EN-ISO 17294-2
Molybdeen (Mo)	W0423	ICP-MS	pb 3010-5 en NEN-EN-ISO 17294-2
Nikkel (Ni)	W0423	ICP-MS	pb 3010-5 en NEN-EN-ISO 17294-2
Lood (Pb)	W0423	ICP-MS	pb 3010-5 en NEN-EN-ISO 17294-2
Zink (Zn)	W0423	ICP-MS	pb 3010-5 en NEN-EN-ISO 17294-2
Minerale olie			
Minerale Olie (C10-C40)	W0202	GC-FID	pb 3010-7 en NEN-EN-ISO 16703
Polychloorbifenylen, PCB			
PCB (7)	W0271	GC-MS	pb 3010-8 en NEN 6980
Polycyclische Aromatische Koolwaterstoffen, PAK			
PAK som AS3000/AP04	W0271	GC-MS	pb. 3010-6 en NEN-ISO 18287
PAK (10) (VROM)	W0271	GC-MS	pb. 3010-6 en NEN-ISO 18287

Nadere informatie over de toegepaste onderzoeksmethoden alsmede een classificatie van de meetonzekerheid staan vermeld in ons overzicht "Specificaties analysemethoden", versie juni 2020.



BoToVa T12 Toetsing Wbb grond

Projectnummer 21042916
 Projectnaam Schoonhetenseweg 18 - Mariënheem
 Datum monstername 25-08-2021
 Monsternemer Riemer Veltmaat
 Certificaatnummer 2021137508
 Startdatum 25-08-2021
 Rapportagedatum 30-08-2021

Analyse	Eenheid	1	GSSD	Oordeel	AW	T	I
Bodemtype correctie							
Organische stof		2,9					
Korrelgrootte < 2 µm (Lutum)		2,2					
Voorbehandeling							
Cryogeen malen AS3000		Uitgevoerd					
Bodemkundige analyses							
Droge stof	% (m/m)	89,1	89,1				
Organische stof	% (m/m) ds	2,9	2,9				
Gloeirest	% (m/m) ds	97					
Korrelgrootte < 2 µm (Lutum)	% (m/m) ds	2,2	2,2				
Metalen							
Barium (Ba)	mg/kg ds	<20	52,93		190	555	920
Cadmium (Cd)	mg/kg ds	<0,20	0,2307	-	0,6	6,8	13
Kobalt (Co)	mg/kg ds	<3,0	7,225	-	15	103	190
Koper (Cu)	mg/kg ds	5,5	10,96	-	40	115	190
Kwik (Hg)	mg/kg ds	<0,050	0,0497	-	0,15	18,1	36
Molybdeen (Mo)	mg/kg ds	<1,5	1,05	-	1,5	95,8	190
Nikkel (Ni)	mg/kg ds	<4,0	8,033	-	35	67,5	100
Lood (Pb)	mg/kg ds	14	21,6	-	50	290	530
Zink (Zn)	mg/kg ds	35	80,39	-	140	430	720
Minerale olie							
Minerale olie (C10-C12)	mg/kg ds	<3,0	7,241				
Minerale olie (C12-C16)	mg/kg ds	<5,0	12,07				
Minerale olie (C16-C21)	mg/kg ds	<5,0	12,07				
Minerale olie (C21-C30)	mg/kg ds	<11	26,55				
Minerale olie (C30-C35)	mg/kg ds	10	34,48				
Minerale olie (C35-C40)	mg/kg ds	<6,0	14,48				
Minerale olie totaal (C10-C40)	mg/kg ds	<35	84,48	-	190	2600	5000
Polychloorbifenylen, PCB							
PCB 28	mg/kg ds	<0,0010	0,0024				
PCB 52	mg/kg ds	<0,0010	0,0024				
PCB 101	mg/kg ds	<0,0010	0,0024				
PCB 118	mg/kg ds	<0,0010	0,0024				
PCB 138	mg/kg ds	<0,0010	0,0024				
PCB 153	mg/kg ds	<0,0010	0,0024				
PCB 180	mg/kg ds	<0,0010	0,0024				
PCB (som 7) (factor 0,7)	mg/kg ds	0,0049	0,0169	-	0,02	0,51	1
Polycyclische Aromatische Koolwaterstoffen, PA							
Naftaleen	mg/kg ds	<0,050	0,035				
Fenanthreen	mg/kg ds	<0,050	0,035				
Anthraceen	mg/kg ds	<0,050	0,035				
Fluorantheen	mg/kg ds	0,12	0,12				
Benzo(a)anthraceen	mg/kg ds	0,067	0,067				
Chryseen	mg/kg ds	0,09	0,09				
Benzo(k)fluorantheen	mg/kg ds	<0,050	0,035				
Benzo(a)pyreen	mg/kg ds	0,082	0,082				
Benzo(ghi)peryleen	mg/kg ds	0,071	0,071				
Indeno(123-cd)pyreen	mg/kg ds	0,076	0,076				
PAK VROM (10) (factor 0,7)	mg/kg ds	0,65	0,646	-	1,5	20,8	40

Legenda

Nr. Analytico-nr Monster
 1 12240195 BG I

Eindoordeel: Voldoet aan Achtergrondwaarde

Gebruikte afkortingen

- kleiner dan of gelijk aan Achtergrondwaarde
 * groter dan Achtergrondwaarde
 ** groter dan Tussenwaarde
 *** groter dan Interventiewaarde

GSSD Gestandaardiseerd gehalte
 AW Achtergrondwaarde
 T Tussenwaarde
 I Interventiewaarde

Deze toetsing is uitgevoerd met behulp van BoToVa.

Zie voor info: <http://www.rwsleefomgeving.nl/onderwerpen/bodem-ondergrond/bbk/instrumenten/botova/>

N.B.: de vermelde tussenwaarde is door PAIS berekend en is niet afkomstig uit BoToVa

BoToVa T12 Toetsing Wbb grond

Projectnummer 21042916
 Projectnaam Schoonhetenseweg 18 - Mariënheem
 Datum monstername 25-08-2021
 Monsternemer Riemer Veltmaat
 Certificaatnummer 2021137508
 Startdatum 25-08-2021
 Rapportagedatum 30-08-2021

Analyse	Eenheid	2	GSSD	Oordeel	AW	T	I
Bodemtype correctie							
Organische stof		4,1					
Korrelgrootte < 2 µm (Lutum)		2,1					
Voorbehandeling							
Cryogeen malen AS3000		Uitgevoerd					
Bodemkundige analyses							
Droge stof	% (m/m)	86,1	86,1				
Organische stof	% (m/m) ds	4,1	4,1				
Gloeirest	% (m/m) ds	96					
Korrelgrootte < 2 µm (Lutum)	% (m/m) ds	2,1	2,1				
Metalen							
Barium (Ba)	mg/kg ds	<20	53,58		190	555	920
Cadmium (Cd)	mg/kg ds	<0,20	0,2194	-	0,6	6,8	13
Kobalt (Co)	mg/kg ds	<3,0	7,303	-	15	103	190
Koper (Cu)	mg/kg ds	6,6	12,69	-	40	115	190
Kwik (Hg)	mg/kg ds	<0,050	0,0493	-	0,15	18,1	36
Molybdeen (Mo)	mg/kg ds	<1,5	1,05	-	1,5	95,8	190
Nikkel (Ni)	mg/kg ds	<4,0	8,099	-	35	67,5	100
Lood (Pb)	mg/kg ds	12	18,15	-	50	290	530
Zink (Zn)	mg/kg ds	<20	31,39	-	140	430	720
Minerale olie							
Minerale olie (C10-C12)	mg/kg ds	<3,0	5,122				
Minerale olie (C12-C16)	mg/kg ds	<5,0	8,537				
Minerale olie (C16-C21)	mg/kg ds	<5,0	8,537				
Minerale olie (C21-C30)	mg/kg ds	<11	18,78				
Minerale olie (C30-C35)	mg/kg ds	9,6	23,41				
Minerale olie (C35-C40)	mg/kg ds	<6,0	10,24				
Minerale olie totaal (C10-C40)	mg/kg ds	<35	59,76	-	190	2600	5000
Polychloorbifenylen, PCB							
PCB 28	mg/kg ds	<0,0010	0,0017				
PCB 52	mg/kg ds	<0,0010	0,0017				
PCB 101	mg/kg ds	<0,0010	0,0017				
PCB 118	mg/kg ds	<0,0010	0,0017				
PCB 138	mg/kg ds	<0,0010	0,0017				
PCB 153	mg/kg ds	<0,0010	0,0017				
PCB 180	mg/kg ds	<0,0010	0,0017				
PCB (som 7) (factor 0,7)	mg/kg ds	0,0049	0,0119	-	0,02	0,51	1
Polycyclische Aromatische Koolwaterstoffen, PA							
Naftaleen	mg/kg ds	<0,050	0,035				
Fenanthreen	mg/kg ds	<0,050	0,035				
Anthraceen	mg/kg ds	<0,050	0,035				
Fluorantheen	mg/kg ds	<0,050	0,035				
Benzo(a)anthraceen	mg/kg ds	<0,050	0,035				
Chryseen	mg/kg ds	<0,050	0,035				
Benzo(k)fluorantheen	mg/kg ds	<0,050	0,035				
Benzo(a)pyreen	mg/kg ds	<0,050	0,035				
Benzo(ghi)peryleen	mg/kg ds	<0,050	0,035				
Indeno(123-cd)pyreen	mg/kg ds	<0,050	0,035				
PAK VROM (10) (factor 0,7)	mg/kg ds	0,35	0,35	-	1,5	20,8	40

Legenda

Nr. Analytico-nr Monster
 2 12240196 BG II

Eindoordeel: Voldoet aan Achtergrondwaarde

Gebruikte afkortingen

- kleiner dan of gelijk aan Achtergrondwaarde
 * groter dan Achtergrondwaarde
 ** groter dan Tussenwaarde
 *** groter dan Interventiewaarde

GSSD Gestandaardiseerd gehalte
 AW Achtergrondwaarde
 T Tussenwaarde
 I Interventiewaarde

Deze toetsing is uitgevoerd met behulp van BoToVa.

Zie voor info: <http://www.rwsleefomgeving.nl/onderwerpen/bodem-ondergrond/bbk/instrumenten/botova/>

N.B.: de vermelde tussenwaarde is door PAIS berekend en is niet afkomstig uit BoToVa

BoToVa T12 Toetsing Wbb grond

Projectnummer 21042916
 Projectnaam Schoonhetenseweg 18 - Mariënheem
 Datum monstername 25-08-2021
 Monsternemer Riemer Veltmaat
 Certificaatnummer 2021137508
 Startdatum 25-08-2021
 Rapportagedatum 30-08-2021

Analyse	Eenheid	3	GSSD	Oordeel	AW	T	I
Bodemtype correctie							
Organische stof		1,2					
Korrelgrootte < 2 µm (Lutum)		2					
Voorbehandeling							
Cryogeen malen AS3000		Uitgevoerd					
Bodemkundige analyses							
Droge stof	% (m/m)	88,2	88,2				
Organische stof	% (m/m) ds	1,2	1,2				
Gloeirest	% (m/m) ds	99					
Korrelgrootte < 2 µm (Lutum)	% (m/m) ds	<2,0	1,4				
Metalen							
Barium (Ba)	mg/kg ds	<20	54,25		190	555	920
Cadmium (Cd)	mg/kg ds	<0,20	0,241	-	0,6	6,8	13
Kobalt (Co)	mg/kg ds	<3,0	7,383	-	15	103	190
Koper (Cu)	mg/kg ds	<5,0	7,241	-	40	115	190
Kwik (Hg)	mg/kg ds	<0,050	0,0502	-	0,15	18,1	36
Molybdeen (Mo)	mg/kg ds	<1,5	1,05	-	1,5	95,8	190
Nikkel (Ni)	mg/kg ds	<4,0	8,167	-	35	67,5	100
Lood (Pb)	mg/kg ds	<10	11,02	-	50	290	530
Zink (Zn)	mg/kg ds	<20	33,22	-	140	430	720
Minerale olie							
Minerale olie (C10-C12)	mg/kg ds	<3,0	10,5				
Minerale olie (C12-C16)	mg/kg ds	<5,0	17,5				
Minerale olie (C16-C21)	mg/kg ds	<5,0	17,5				
Minerale olie (C21-C30)	mg/kg ds	<11	38,5				
Minerale olie (C30-C35)	mg/kg ds	<5,0	17,5				
Minerale olie (C35-C40)	mg/kg ds	<6,0	21				
Minerale olie totaal (C10-C40)	mg/kg ds	<35	122,5	-	190	2600	5000
Polychloorbifenylen, PCB							
PCB 28	mg/kg ds	<0,0010	0,0035				
PCB 52	mg/kg ds	<0,0010	0,0035				
PCB 101	mg/kg ds	<0,0010	0,0035				
PCB 118	mg/kg ds	<0,0010	0,0035				
PCB 138	mg/kg ds	<0,0010	0,0035				
PCB 153	mg/kg ds	<0,0010	0,0035				
PCB 180	mg/kg ds	<0,0010	0,0035				
PCB (som 7) (factor 0,7)	mg/kg ds	0,0049	0,0245	-	0,02	0,51	1
Polycyclische Aromatische Koolwaterstoffen, PA							
Naftaleen	mg/kg ds	<0,050	0,035				
Fenanthreen	mg/kg ds	<0,050	0,035				
Anthraceen	mg/kg ds	<0,050	0,035				
Fluorantheen	mg/kg ds	<0,050	0,035				
Benzo(a)anthraceen	mg/kg ds	<0,050	0,035				
Chryseen	mg/kg ds	<0,050	0,035				
Benzo(k)fluorantheen	mg/kg ds	<0,050	0,035				
Benzo(a)pyreen	mg/kg ds	<0,050	0,035				
Benzo(ghi)peryleen	mg/kg ds	<0,050	0,035				
Indeno(123-cd)pyreen	mg/kg ds	<0,050	0,035				
PAK VROM (10) (factor 0,7)	mg/kg ds	0,35	0,35	-	1,5	20,8	40

Legenda

Nr. Analytico-nr Monster
 3 12240197 OG I

Eindoordeel: Voldoet aan Achtergrondwaarde

Gebruikte afkortingen

- kleiner dan of gelijk aan Achtergrondwaarde
 * groter dan Achtergrondwaarde
 ** groter dan Tussenwaarde
 *** groter dan Interventiewaarde

GSSD Gestandaardiseerd gehalte
 AW Achtergrondwaarde
 T Tussenwaarde
 I Interventiewaarde

Deze toetsing is uitgevoerd met behulp van BoToVa.

Zie voor info: <http://www.rwsleefomgeving.nl/onderwerpen/bodem-ondergrond/bbk/instrumenten/botova/>

N.B.: de vermelde tussenwaarde is door PAIS berekend en is niet afkomstig uit BoToVa

Kruse Milieu BV
T.a.v. J. Kienstra
Huyerenseweg 33
7678 SC GEESTEREN

Analyscertificaat

Datum: 03-Sep-2021

Hierbij ontvangt u de resultaten van het navolgende laboratoriumonderzoek.

Certificaatnummer/Versie	2021142133/1
Uw project/verslagnummer	21042916
Uw projectnaam	Schoonhetenseweg 18 - Mariënheem
Uw ordernummer	
Monster(s) ontvangen	02-Sep-2021

Dit certificaat mag uitsluitend in zijn geheel worden gereproduceerd.
De analyse resultaten hebben alleen betrekking op het beproefde object.

De grondmonsters worden tot 4 weken na datum ontvangst bewaard en watermonsters tot 2 weken na datum ontvangst. Zonder tegenbericht worden de monsters nadien afgevoerd.
Indien de monsters langer bewaard dienen te blijven verzoeken wij U dit exemplaar uiterlijk 1 werkdag voor afloop van de standaardbewaarperiode ondertekend aan ons te retourneren. Voor de kosten van het langer bewaren van monsters verwijzen wij naar de prijslijst.

Bewaren tot:

Datum:

Naam:

Handtekening:

Wij vertrouwen erop uw opdracht hiermee naar verwachting te hebben uitgevoerd, mocht U naar aanleiding van dit analyscertificaat nog vragen hebben verzoeken wij U contact op te nemen met de afdeling Verkoop en Advies.

Met vriendelijke groet,

Eurofins Analytico B.V.



Ing. A. Veldhuizen
Technical Manager

Eurofins Analytico B.V.

Gildeweg 42-46
3771 NB Barneveld
P.O. Box 459
3770 AL Barneveld NL

Tel. +31 (0)34 242 63 00
Fax +31 (0)34 242 63 99
E-mail info-env@eurofins.nl
Site www.eurofins.nl

BNP Paribas S.A. 227 9245 25
IBAN: NL71BNPA0227924525
BIC: BNPANL2A
KvK/CoC No. 09088623
BTW/VAT No. NL 8043.14.883.B01

Eurofins Analytico B.V. is ISO 14001: 2015 gecertificeerd door TÜV en erkend door het Vlaamse Gewest (OVAM en Dep. Omgeving), het Brusselse Gewest (BIM), het Waalse Gewest (DGRNE-OWD) en door de overheid van Luxemburg (MEV).



Analysecertificaat

Uw project/verslagnummer	21042916	Certificaatnummer/Versie	2021142133/1
Uw projectnaam	Schoonhetenseweg 18 - Mariënheem	Startdatum analyse	02-Sep-2021
Uw ordernummer		Datum einde analyse	03-Sep-2021
Uw monsternemer	Riemer Veltmaat	Rapportagedatum	03-Sep-2021/08:11
		Bijlage	C
		Pagina	1/1

Analyse	Eenheid	1
Voorbehandeling		
Cryogeen malen AS3000		Uitgevoerd
Bodemkundige analyses		
S Droge stof	% (m/m)	88.2
Metalen		
S Arseen (As)	mg/kg ds	<4.0

Nr. Uw monsteromschrijving

1 0G I

Opgegeven monstermatrix

Grond (AS3000)

Monster nr.

12254934

Eurofins Analytico B.V.

Gildeweg 42-46
3771 NB Barneveld
P.O. Box 459
3770 AL Barneveld NL

Tel. +31 (0)34 242 63 00
Fax +31 (0)34 242 63 99
E-mail info-env@eurofins.nl
Site www.eurofins.nl

BNP Paribas S.A. 227 9245 25
IBAN: NL71BNPA0227924525
BIC: BNPANL2A
KvK/CoC No. 09088623
BTW/VAT No. NL 8043.14.883.B01



Q: door RvA geaccrediteerde verrichting
R: AP04 erkende en geaccrediteerde verrichting
S: AS SIKB erkende en geaccrediteerde verrichting
V: VLAREL erkende verrichting
W: Waals Gewest erkende verrichting

Dit certificaat mag uitsluitend in zijn geheel worden gereproduceerd.
Eurofins Analytico B.V. is ISO 14001: 2015 gecertificeerd door TÜV en erkend door het Vlaamse Gewest (OVAM en Dep. Omgeving), het Brusselse Gewest (BIM), het Waalse Gewest (DGRNE-OWD) en door de overheid van Luxemburg (MEV).





Bijlage (C) met methodeverwijzingen behorende bij analysecertificaat 2021142133/1

Pagina 1/1

Analyse	Methode	Techniek	Methode referentie
Voorbehandeling			
UitScan Cryo	W0106	Voorbehandeling	AS3000
Bodemkundige analyses			
Droge Stof	W0104	Gravimetrie	pb 3010-2 en NEN-EN 15934
Metalen			
Arseen (As)	W0423	ICP-MS	pb 3010-5 en NEN-EN-ISO 17294-2

Nadere informatie over de toegepaste onderzoeksmethoden alsmede een classificatie van de meetonzekerheid staan vermeld in ons overzicht "Specificaties analysemethoden", versie juni 2020.



Eurofins Analytico B.V.

Gildeweg 42-46
 3771 NB Barneveld
 P.O. Box 459
 3770 AL Barneveld NL

Tel. +31 (0)34 242 63 00
 Fax +31 (0)34 242 63 99
 E-mail info-env@eurofins.nl
 Site www.eurofins.nl

BNP Paribas S.A. 227 9245 25
 IBAN: NL71BNPA0227924525
 BIC: BNPANL2A
 KvK/CoC No. 09088623
 BTW/VAT No. NL 8043.14.883.B01

Eurofins Analytico B.V. is ISO 14001: 2015 gecertificeerd door TÜV en erkend door het Vlaamse Gewest (OVAM en Dep. Omgeving), het Brusselse Gewest (BIM), het Waalse Gewest (DGRNE-OWD) en door de overheid van Luxemburg (MEV).

BoToVa T12 Toetsing Wbb grond

Projectnummer 21042916
Projectnaam Schoonhetenseweg 18 - Mariënheem
Datum monstername
Monsternemer Riemer Veltmaat
Certificaatnummer 2021142133
Startdatum 02-09-2021
Rapportagedatum 03-09-2021

Analyse	Eenheid	1	GSSD	Oordeel	AW	T	I
Bodemtype correctie							
Organische stof		10					
Korrelgrootte < 2 µm (Lutum)		25					
Voorbehandeling							
Cryogeen malen AS3000		Uitgevoerd					
Bodemkundige analyses							
Droge stof	% (m/m)	88,2	88,2				
Metalen							
Arsen (As)	mg/kg ds	<4,0	2,8	-	20	48	76
Legenda							

Nr. Analytico-nr Monster
1 12254934 OG I

Eindoordeel: Voldoet aan Achtergrondwaarde

Gebruikte afkortingen

- kleiner dan of gelijk aan Achtergrondwaarde
* groter dan Achtergrondwaarde
** groter dan Tussenwaarde
*** groter dan Interventiewaarde

GSSD Gestandaardiseerd gehalte
AW Achtergrondwaarde
T Tussenwaarde
I Interventiewaarde

Deze toetsing is uitgevoerd met behulp van BoToVa.

Zie voor info: <http://www.rwsleefomgeving.nl/onderwerpen/bodem-ondergrond/bbk/instrumenten/botova/>

N.B.: de vermelde tussenwaarde is door PAIS berekend en is niet afkomstig uit BoToVa



Kruse Milieu BV
T.a.v. J. Kienstra
Huyerenseweg 33
7678 SC GEESTEREN

Analyscertificaat

Datum: 01-Sep-2021

Hierbij ontvangt u de resultaten van het navolgende laboratoriumonderzoek.

Certificaatnummer/Versie	2021138521/1
Uw project/verslagnummer	21042916
Uw projectnaam	Schoonhetenseweg 18 - Mariënheem
Uw ordernummer	
Monster(s) ontvangen	27-Aug-2021

Dit certificaat mag uitsluitend in zijn geheel worden gereproduceerd.
De analyse resultaten hebben alleen betrekking op het beproefde object.

De grondmonsters worden tot 4 weken na datum ontvangst bewaard en watermonsters tot 2 weken na datum ontvangst. Zonder tegenbericht worden de monsters nadien afgevoerd.
Indien de monsters langer bewaard dienen te blijven verzoeken wij U dit exemplaar uiterlijk 1 werkdag voor afloop van de standaardbewaarperiode ondertekend aan ons te retourneren. Voor de kosten van het langer bewaren van monsters verwijzen wij naar de prijslijst.

Bewaren tot:

Datum:

Naam:

Handtekening:

Wij vertrouwen erop uw opdracht hiermee naar verwachting te hebben uitgevoerd, mocht U naar aanleiding van dit analyscertificaat nog vragen hebben verzoeken wij U contact op te nemen met de afdeling Verkoop en Advies.

Met vriendelijke groet,

Eurofins Analytico B.V.



Ing. A. Veldhuizen
Technical Manager

Eurofins Analytico B.V.

Gildeweg 42-46
3771 NB Barneveld
P.O. Box 459
3770 AL Barneveld NL

Tel. +31 (0)34 242 63 00
Fax +31 (0)34 242 63 99
E-mail info-env@eurofins.nl
Site www.eurofins.nl

BNP Paribas S.A. 227 9245 25
IBAN: NL71BNPA0227924525
BIC: BNPANL2A
KvK/CoC No. 09088623
BTW/VAT No. NL 8043.14.883.B01

Eurofins Analytico B.V. is ISO 14001: 2015 gecertificeerd door TÜV en erkend door het Vlaamse Gewest (OVAM en Dep. Omgeving), het Brusselse Gewest (BIM), het Waalse Gewest (DGRNE-OWD) en door de overheid van Luxemburg (MEV).



Analysecertificaat

Uw project/verslagnummer	21042916	Certificaatnummer/Versie	2021138521/1
Uw projectnaam	Schoonhetenseweg 18 - Mariëneem	Startdatum analyse	27-Aug-2021
Uw ordernummer		Datum einde analyse	01-Sep-2021
Uw monsternemer	Riemer Veltmaat	Rapportagedatum	01-Sep-2021/14:01
		Bijlage	A, B, C
		Pagina	1/2

Analyse	Eenheid	1
Voorbehandeling		
Cryogeen malen AS3000		Uitgevoerd
Bodemkundige analyses		
S Droge stof	% (m/m)	85.9
S Organische stof	% (m/m) ds	3.0
Gloeirest	% (m/m) ds	97
S Korrelgrootte < 2 µm (Lutum)	% (m/m) ds	2.9
Metalen		
S Barium (Ba)	mg/kg ds	22
S Cadmium (Cd)	mg/kg ds	<0.20
S Kobalt (Co)	mg/kg ds	<3.0
S Koper (Cu)	mg/kg ds	6.9
S Kwik (Hg)	mg/kg ds	<0.050
S Molybdeen (Mo)	mg/kg ds	<1.5
S Nikkel (Ni)	mg/kg ds	<4.0
S Lood (Pb)	mg/kg ds	17
S Zink (Zn)	mg/kg ds	35
Minerale olie		
Minerale olie (C10-C12)	mg/kg ds	<3.0
Minerale olie (C12-C16)	mg/kg ds	<5.0
Minerale olie (C16-C21)	mg/kg ds	5.0
Minerale olie (C21-C30)	mg/kg ds	19
Minerale olie (C30-C35)	mg/kg ds	14
Minerale olie (C35-C40)	mg/kg ds	<6.0
S Minerale olie totaal (C10-C40)	mg/kg ds	41
Chromatogram olie (GC)		Zie bijl.
Polychloorbifenylen, PCB		
S PCB 28	mg/kg ds	<0.0010
S PCB 52	mg/kg ds	<0.0010
S PCB 101	mg/kg ds	<0.0010

Nr. Uw monsteromschrijving

1 BG III

Opgegeven monstermatrix

Grond (AS3000)

Monster nr.

12243686

Eurofins Analytico B.V.

Gildeweg 42-46
3771 NB Barneveld
P.O. Box 459
3770 AL Barneveld NL

Tel. +31 (0)34 242 63 00
Fax +31 (0)34 242 63 99
E-mail info-env@eurofins.nl
Site www.eurofins.nl

BNP Paribas S.A. 227 9245 25
IBAN: NL71BNPA0227924525
BIC: BNPANL2A
KvK/CoC No. 09088623
BTW/VAT No. NL 8043.14.883.B01



Q: door RvA geaccrediteerde verrichting
R: AP04 erkende en geaccrediteerde verrichting
S: AS SIKB erkende en geaccrediteerde verrichting
V: VLAREL erkende verrichting
W: Waals Gewest erkende verrichting

Dit certificaat mag uitsluitend in zijn geheel worden gereproduceerd.
Eurofins Analytico B.V. is ISO 14001: 2015 gecertificeerd door TÜV en erkend door het Vlaamse Gewest (OVAM en Dep. Omgeving), het Brusselse Gewest (BIM), het Waalse Gewest (DGRNE-OWD) en door de overheid van Luxemburg (MEV).





Analysecertificaat

Uw project/verslagnummer	21042916	Certificaatnummer/Versie	2021138521/1
Uw projectnaam	Schoonhetenseweg 18 - Mariënheem	Startdatum analyse	27-Aug-2021
Uw ordernummer		Datum einde analyse	01-Sep-2021
Uw monsternemer	Riemer Veltmaat	Rapportagedatum	01-Sep-2021/14:01
		Bijlage	A, B, C
		Pagina	2/2

Analyse	Eenheid	1
S PCB 118	mg/kg ds	<0.0010
S PCB 138	mg/kg ds	<0.0010
S PCB 153	mg/kg ds	<0.0010
S PCB 180	mg/kg ds	<0.0010
S PCB (som 7) (factor 0,7)	mg/kg ds	0.0049 ¹⁾
Polycyclische Aromatische Koolwaterstoffen, PAK		
S Naftaleen	mg/kg ds	<0.050
S Fenanthreen	mg/kg ds	0.42
S Anthraceen	mg/kg ds	0.37
S Fluorantheen	mg/kg ds	1.5
S Benzo(a)anthraceen	mg/kg ds	0.75
S Chryseen	mg/kg ds	0.80
S Benzo(k)fluorantheen	mg/kg ds	0.38
S Benzo(a)pyreen	mg/kg ds	0.83
S Benzo(ghi)peryleen	mg/kg ds	0.60
S Indeno(123-cd)pyreen	mg/kg ds	0.68
S PAK VROM (10) (factor 0,7)	mg/kg ds	6.3

Nr. Uw monsterschrijving

1 BG III

Opgegeven monstermatrix

Grond (AS3000)

Monster nr.

12243686

Eurofins Analytico B.V.

Gildeweg 42-46
3771 NB Barneveld
P.O. Box 459
3770 AL Barneveld NL
Tel. +31 (0)34 242 63 00
Fax +31 (0)34 242 63 99
E-mail info-env@eurofins.nl
Site www.eurofins.nl

BNP Paribas S.A. 227 9245 25
IBAN: NL71BNPA0227924525
BIC: BNPANL2A
KvK/CoC No. 09088623
BTW/VAT No. NL 8043.14.883.B01



Q: door RvA geaccrediteerde verrichting
R: AP04 erkende en geaccrediteerde verrichting
S: AS SIKB erkende en geaccrediteerde verrichting
V: VLAREL erkende verrichting
W: Waals Gewest erkende verrichting

Dit certificaat mag uitsluitend in zijn geheel worden gereproduceerd.
Eurofins Analytico B.V. is ISO 14001: 2015 gecertificeerd door TÜV en erkend door het Vlaamse Gewest (OVAM en Dep. Omgeving), het Brusselse Gewest (BIM), het Waalse Gewest (DGRNE-OWD) en door de overheid van Luxemburg (MEV).





Bijlage (A) met de opgegeven deelmonsterinformatie behorende bij het analysecertificaat. 2021138521/1

Pagina 1/1

Monster nr.	Uw monsteromschrijving			Uw datum monstername	Monsteromsch./Monstername ID
	Barcode	Boornr	Van Tot		
12243686	BG III				
0538901356	13	20	35	25-Aug-2021	
0539015774	6	35	50	25-Aug-2021	



Eurofins Analytico B.V.

Gildeweg 42-46
3771 NB Barneveld
P.O. Box 459
3770 AL Barneveld NL

Tel. +31 (0)34 242 63 00
Fax +31 (0)34 242 63 99
E-mail info-env@eurofins.nl
Site www.eurofins.nl

BNP Paribas S.A. 227 9245 25
IBAN: NL71BNPA0227924525
BIC: BNPANL2A
KvK/CoC No. 09088623
BTW/VAT No. NL 8043.14.883.B01

Eurofins Analytico B.V. is ISO 14001: 2015 gecertificeerd door TÜV en erkend door het Vlaamse Gewest (OVAM en Dep. Omgeving), het Brusselse Gewest (BIM), het Waalse Gewest (DGRNE-OWD) en door de overheid van Luxemburg (MEV).

**Bijlage (B) met opmerkingen behorende bij analysecertificaat 2021138521/1**

Pagina 1/1

Opmerking 1)De toetswaarde van de som is gelijk aan de sommatie van $0,7 \star RG$ **Eurofins Analytico B.V.**

Gildeweg 42-46 Tel. +31 (0)34 242 63 00
3771 NB Barneveld Fax +31 (0)34 242 63 99
P.O. Box 459 E-mail info-env@eurofins.nl
3770 AL Barneveld NL Site www.eurofins.nl

BNP Paribas S.A. 227 9245 25
IBAN: NL71BNPA0227924525
BIC: BNPANL2A
KvK/CoC No. 09088623
BTW/VAT No. NL 8043.14.883.B01

Eurofins Analytico B.V. is ISO 14001: 2015 gecertificeerd door TÜV
en erkend door het Vlaamse Gewest (OVAM en Dep. Omgeving),
het Brusselse Gewest (BIM), het Waalse Gewest (DGRNE-OWD)
en door de overheid van Luxemburg (MEV).

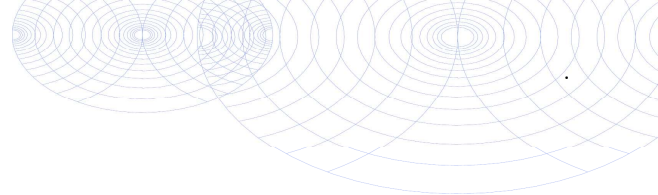

Bijlage (C) met methodeverwijzingen behorende bij analysecertificaat 2021138521/1

Analyse	Methode	Techniek	Methode referentie
Voorbehandeling			
UitScan Cryo	W0106	Voorbehandeling	AS3000
Bodemkundige analyses			
Droge Stof	W0104	Gravimetrie	pb 3010-2 en NEN-EN 15934
Organische stof (gloeiverlies)	W0109	Gravimetrie	pb 3010-3 en NEN 5754
Korrelgrootte < 2 µm (lutum)	W0171	Sedimentatie	pb 3010-4 en NEN 5753
Metalen			
Barium (Ba)	W0423	ICP-MS	pb 3010-5 en NEN-EN-ISO 17294-2
Cadmium (Cd)	W0423	ICP-MS	pb 3010-5 en NEN-EN-ISO 17294-2
Kobalt (Co)	W0423	ICP-MS	pb 3010-5 en NEN-EN-ISO 17294-2
Koper (Cu)	W0423	ICP-MS	pb 3010-5 en NEN-EN-ISO 17294-2
Kwik (Hg)	W0423	ICP-MS	pb 3010-5 en NEN-EN-ISO 17294-2
Molybdeen (Mo)	W0423	ICP-MS	pb 3010-5 en NEN-EN-ISO 17294-2
Nikkel (Ni)	W0423	ICP-MS	pb 3010-5 en NEN-EN-ISO 17294-2
Lood (Pb)	W0423	ICP-MS	pb 3010-5 en NEN-EN-ISO 17294-2
Zink (Zn)	W0423	ICP-MS	pb 3010-5 en NEN-EN-ISO 17294-2
Minerale olie			
Minerale Olie (C10-C40)	W0202	GC-FID	pb 3010-7 en NEN-EN-ISO 16703
Chromatogram M0 (GC)	W0202	GC-FID	NEN-EN-ISO 16703
Polychloorbifenylen, PCB			
PCB (7)	W0271	GC-MS	pb 3010-8 en NEN 6980
Polycyclische Aromatische Koolwaterstoffen, PAK			
PAK (10) (VR0M)	W0271	GC-MS	pb. 3010-6 en NEN-ISO 18287
PAK som AS3000/AP04	W0271	GC-MS	pb. 3010-6 en NEN-ISO 18287

Nadere informatie over de toegepaste onderzoeksmethoden alsmede een classificatie van de meetonzekerheid staan vermeld in ons overzicht "Specificaties analysemethoden", versie juni 2020.

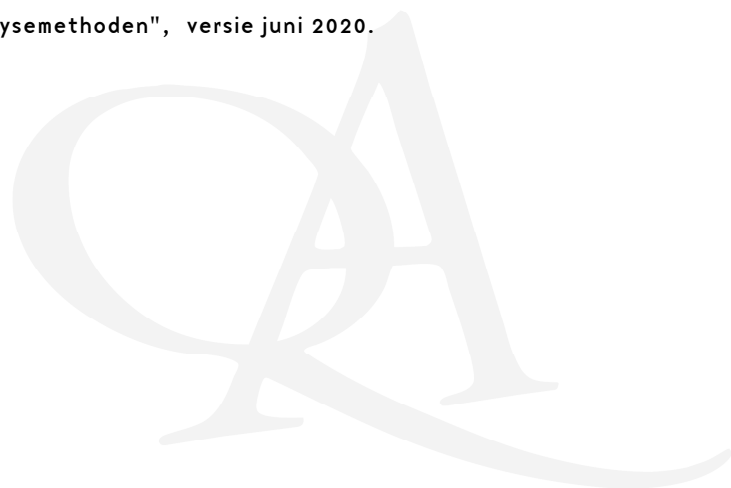

Sample ID.: 12243686
 Certificate no.:2021138521
 Sample description.: BG III

V

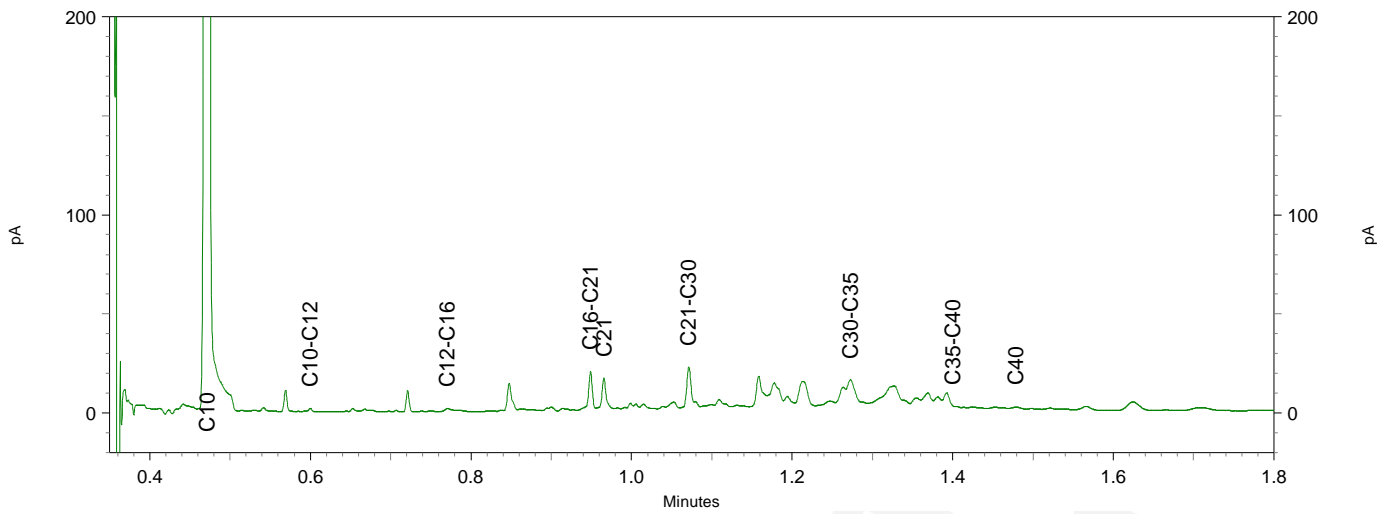
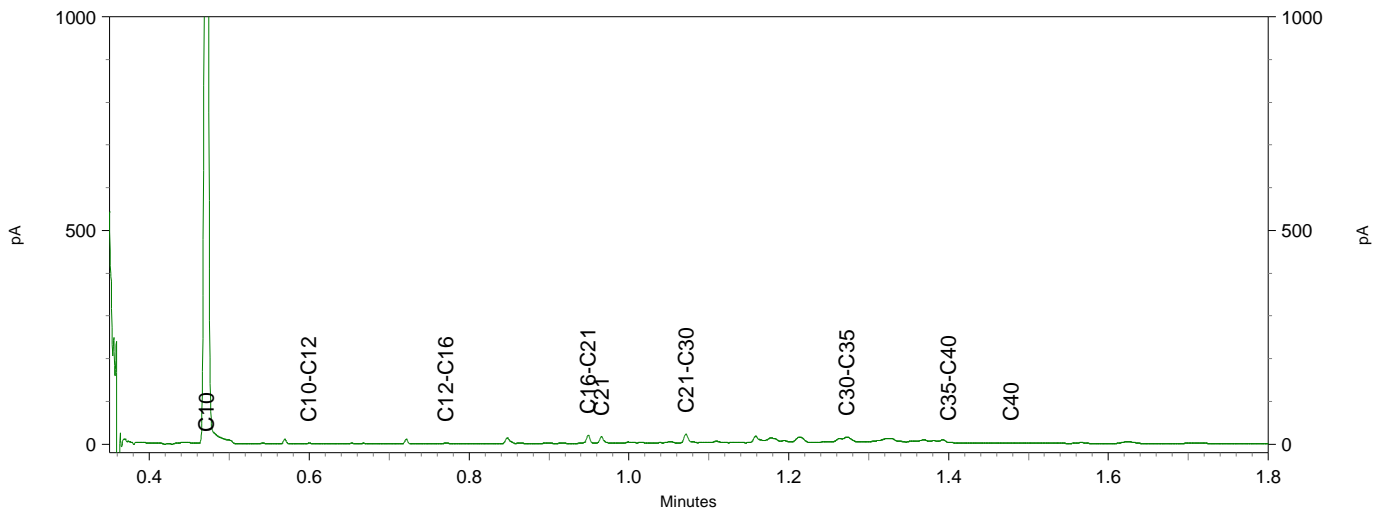
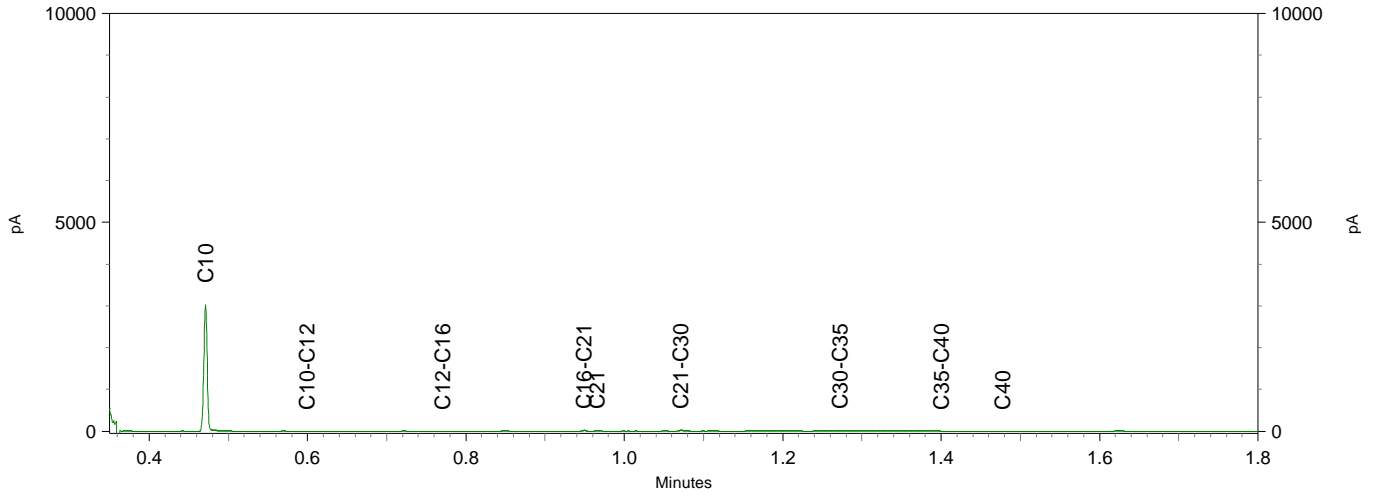

BoToVa T12 Toetsing Wbb grond

Projectnummer 21042916
 Projectnaam Schoonhetenseweg 18 - Mariënheem
 Ordernummer
 Datum monsternamen 25-08-2021
 Monsternemer Riemer Veltmaat
 Certificaatnummer 2021138521
 Startdatum 27-08-2021
 Rapportagedatum 01-09-2021

Analyse	Eenheid	1	GSSD	Oordeel	RG	AW	T	I
Bodemtype correctie								
Organische stof		3						
Korrelgrootte < 2 µm (Lutum)		2,9						
Voorbehandeling								
Cryogeen malen AS3000		Uitgevoerd						
Bodemkundige analyses								
Droge stof	% (m/m)	85,9	85,9					
Organische stof	% (m/m) ds	3	3					
Gloeirest	% (m/m) ds	97						
Korrelgrootte < 2 µm (Lutum)	% (m/m) ds	2,9	2,9					
Metalen								
Barium (Ba)	mg/kg ds	22	76,63		20	190	555	920
Cadmium (Cd)	mg/kg ds	<0,20	0,2274	-	0,2	0,6	6,8	13
Kobalt (Co)	mg/kg ds	<3,0	6,721	-	3	15	103	190
Koper (Cu)	mg/kg ds	6,9	13,4	-	5	40	115	190
Kwik (Hg)	mg/kg ds	<0,050	0,0491	-	0,05	0,15	18,1	36
Molybdeen (Mo)	mg/kg ds	<1,5	1,05	-	1,5	1,5	95,8	190
Nikkel (Ni)	mg/kg ds	<4,0	7,597	-	4	35	67,5	100
Lood (Pb)	mg/kg ds	17	25,85	-	10	50	290	530
Zink (Zn)	mg/kg ds	35	77,53	-	20	140	430	720
Minerale olie								
Minerale olie (C10-C12)	mg/kg ds	<3,0	7					
Minerale olie (C12-C16)	mg/kg ds	<5,0	11,67					
Minerale olie (C16-C21)	mg/kg ds	5	16,67					
Minerale olie (C21-C30)	mg/kg ds	19	63,33					
Minerale olie (C30-C35)	mg/kg ds	14	46,67					
Minerale olie (C35-C40)	mg/kg ds	<6,0	14					
Minerale olie totaal (C10-C40)	mg/kg ds	41	136,7	-	35	190	2600	5000
Chromatogram olie (GC)		Zie bijl.						
Polychloorbifenylen, PCB								
PCB 28	mg/kg ds	<0,0010	0,0023					
PCB 52	mg/kg ds	<0,0010	0,0023					
PCB 101	mg/kg ds	<0,0010	0,0023					
PCB 118	mg/kg ds	<0,0010	0,0023					
PCB 138	mg/kg ds	<0,0010	0,0023					
PCB 153	mg/kg ds	<0,0010	0,0023					
PCB 180	mg/kg ds	<0,0010	0,0023					
PCB (som 7) (factor 0,7)	mg/kg ds	0,0049	0,0163	-	0,007	0,02	0,51	1
Polycyclische Aromatische Koolwaterstoffen, PAH								
Naftaleen	mg/kg ds	<0,050	0,035					
Fenanthreen	mg/kg ds	0,42	0,42					
Anthraceen	mg/kg ds	0,37	0,37					
Fluorantheen	mg/kg ds	1,5	1,5					
Benzo(a)anthraceen	mg/kg ds	0,75	0,75					
Chryseen	mg/kg ds	0,8	0,8					
Benzo(k)fluorantheen	mg/kg ds	0,38	0,38					
Benzo(a)pyreen	mg/kg ds	0,83	0,83					
Benzo(ghi)peryleen	mg/kg ds	0,6	0,6					
Indeno(123-cd)pyreen	mg/kg ds	0,68	0,68					
PAK VROM (10) (factor 0,7)	mg/kg ds	6,3	6,365	*	0,35	1,5	20,8	40

Legenda

Nr. Analytico-nr Monster
 1 12243686 BG III

Eindoordeel: Overschrijding Achtergrondwaarde

Gebruikte afkortingen

- kleiner dan of gelijk aan Achtergrondwaarde
 * groter dan Achtergrondwaarde
 ** groter dan Tussenwaarde
 *** groter dan Interventiewaarde

GSSD Gestandaardiseerd gehalte
 RG Vereiste Rapportagegrens
 AW Achtergrondwaarde
 T Tussenwaarde
 I Interventiewaarde

Deze toetsing is uitgevoerd met behulp van BoToVa.

Zie voor info: <http://www.rwsleefomgeving.nl/onderwerpen/bodem-ondergrond/bbk/instrumenten/botova/>

N.B.: de vermelde tussenwaarde is door PAIS berekend en is niet afkomstig uit BoToVa



Kruse Milieu BV
T.a.v. J. Kienstra
Huyerenseweg 33
7678 SC GEESTEREN

Analyscertificaat

Datum: 29-Jul-2021

Hierbij ontvangt u de resultaten van het navolgende laboratoriumonderzoek.

Certificaatnummer/Versie	2021124125/1
Uw project/verslagnummer	21042916
Uw projectnaam	Schoonhetenseweg 18 - Mariënheem
Uw ordernummer	
Monster(s) ontvangen	27-Jul-2021

Dit certificaat mag uitsluitend in zijn geheel worden gereproduceerd.
De analyse resultaten hebben alleen betrekking op het beproefde object.

De grondmonsters worden tot 4 weken na datum ontvangst bewaard en watermonsters tot 2 weken na datum ontvangst. Zonder tegenbericht worden de monsters nadien afgevoerd.
Indien de monsters langer bewaard dienen te blijven verzoeken wij U dit exemplaar uiterlijk 1 werkdag voor afloop van de standaardbewaarperiode ondertekend aan ons te retourneren. Voor de kosten van het langer bewaren van monsters verwijzen wij naar de prijslijst.

Bewaren tot:

Datum:

Naam:

Handtekening:

Wij vertrouwen erop uw opdracht hiermee naar verwachting te hebben uitgevoerd, mocht U naar aanleiding van dit analyscertificaat nog vragen hebben verzoeken wij U contact op te nemen met de afdeling Verkoop en Advies.

Met vriendelijke groet,

Eurofins Analytico B.V.



Ing. A. Veldhuizen
Technical Manager

Eurofins Analytico B.V.

Gildeweg 42-46
3771 NB Barneveld
P.O. Box 459
3770 AL Barneveld NL

Tel. +31 (0)34 242 63 00
Fax +31 (0)34 242 63 99
E-mail info-env@eurofins.nl
Site www.eurofins.nl

BNP Paribas S.A. 227 9245 25
IBAN: NL71BNPA0227924525
BIC: BNPANL2A
KvK/CoC No. 09088623
BTW/VAT No. NL 8043.14.883.B01

Eurofins Analytico B.V. is ISO 14001: 2015 gecertificeerd door TÜV en erkend door het Vlaamse Gewest (OVAM en Dep. Omgeving), het Brusselse Gewest (BIM), het Waalse Gewest (DGRNE-OWD) en door de overheid van Luxemburg (MEV).



Analysecertificaat

Uw project/verslagnummer	21042916	Certificaatnummer/Versie	2021124125/1
Uw projectnaam	Schoonhetenseweg 18 - Mariëneem	Startdatum analyse	27-Jul-2021
Uw ordernummer		Datum einde analyse	29-Jul-2021
Uw monsternemer	Riemer Veltmaat	Rapportagedatum	29-Jul-2021/13:05
		Bijlage	A, B, C
		Pagina	1/1

Analyse	Eenheid	1	2
Voorbehandeling			
Cryogeen malen AS3000		Uitgevoerd	Uitgevoerd
Bodemkundige analyses			
S Droge stof	% (m/m)	88.5	90.7
S Organische stof	% (m/m) ds	1.7 ¹⁾	2.4 ¹⁾
Gloeirest	% (m/m) ds	98	97
Minerale olie			
Minerale olie (C10-C12)	mg/kg ds	<3.0	<3.0
Minerale olie (C12-C16)	mg/kg ds	<5.0	<5.0
Minerale olie (C16-C21)	mg/kg ds	<5.0	25
Minerale olie (C21-C30)	mg/kg ds	<11	68
Minerale olie (C30-C35)	mg/kg ds	6.0	31
Minerale olie (C35-C40)	mg/kg ds	<6.0	12
S Minerale olie totaal (C10-C40)	mg/kg ds	<35	130
Chromatogram olie (GC)			Zie bijl.

Nr. Uw monsteromschrijving

- 1 A - BG
- 2 B - BG

Opgegeven monstermatrix

- Grond (AS3000)
- Grond (AS3000)

Monster nr.

- 12196479
- 12196480

Eurofins Analytico B.V.

Gildeweg 42-46
3771 NB Barneveld
P.O. Box 459
3770 AL Barneveld NL

Tel. +31 (0)34 242 63 00
Fax +31 (0)34 242 63 99
E-mail info-env@eurofins.nl
Site www.eurofins.nl

BNP Paribas S.A. 227 9245 25
IBAN: NL71BNPA0227924525
BIC: BNPANL2A
KvK/CoC No. 09088623
BTW/VAT No. NL 8043.14.883.B01



Q: door RvA geaccrediteerde verrichting
R: AP04 erkende en geaccrediteerde verrichting
S: AS SIKB erkende en geaccrediteerde verrichting
V: VLAREL erkende verrichting
W: Waals Gewest erkende verrichting

Dit certificaat mag uitsluitend in zijn geheel worden gereproduceerd.
Eurofins Analytico B.V. is ISO 14001: 2015 gecertificeerd door TÜV en erkend door het Vlaamse Gewest (OVAM en Dep. Omgeving), het Brusselse Gewest (BIM), het Waalse Gewest (DGRNE-OWD) en door de overheid van Luxemburg (MEV).

Akkoord
Pr.coörd.





Bijlage (A) met de opgegeven deelmonsterinformatie behorende bij het analysecertificaat. 2021124125/1

Pagina 1/1

Monster nr.	Uw monsteromschrijving			Uw datum monstername	Monsteromsch./Monstername ID
	Barcode	Boornr	Van Tot		
12196479	A - BG				
0538901374	A1	7	30	27-Jul-2021	
0538901790	A2	7	30	27-Jul-2021	
0538901798	A3	20	70	27-Jul-2021	
12196480	B - BG				
0538901788	B1	7	50	27-Jul-2021	
0538901808	B3	7	57	27-Jul-2021	
0538901801	B2	7	55	27-Jul-2021	



Eurofins Analytico B.V.

Gildeweg 42-46
3771 NB Barneveld
P.O. Box 459
3770 AL Barneveld NL

Tel. +31 (0)34 242 63 00
Fax +31 (0)34 242 63 99
E-mail info-env@eurofins.nl
Site www.eurofins.nl

BNP Paribas S.A. 227 9245 25
IBAN: NL71BNPA0227924525
BIC: BNPANL2A
KvK/CoC No. 09088623
BTW/VAT No. NL 8043.14.883.B01

Eurofins Analytico B.V. is ISO 14001: 2015 gecertificeerd door TÜV en erkend door het Vlaamse Gewest (OVAM en Dep. Omgeving), het Brusselse Gewest (BIM), het Waalse Gewest (DGRNE-OWD) en door de overheid van Luxemburg (MEV).

**Bijlage (B) met opmerkingen behorende bij analysecertificaat 2021124125/1**

Pagina 1/1

Opmerking 1)

Het organische stof gehalte is gecorrigeerd voor het lutumgehalte van 5.4 % m/m (SIKB 3010 pb 3).

**Eurofins Analytico B.V.**

Gildeweg 42-46 Tel. +31 (0)34 242 63 00
3771 NB Barneveld Fax +31 (0)34 242 63 99
P.O. Box 459 E-mail info-env@eurofins.nl
3770 AL Barneveld NL Site www.eurofins.nl

BNP Paribas S.A. 227 9245 25
IBAN: NL71BNPA0227924525
BIC: BNPANL2A
KvK/CoC No. 09088623
BTW/VAT No. NL 8043.14.883.B01

Eurofins Analytico B.V. is ISO 14001: 2015 gecertificeerd door TÜV en erkend door het Vlaamse Gewest (OVAM en Dep. Omgeving), het Brusselse Gewest (BIM), het Waalse Gewest (DGRNE-OWD) en door de overheid van Luxemburg (MEV).



Bijlage (C) met methodeverwijzingen behorende bij analysecertificaat 2021124125/1

Pagina 1/1

Analyse	Methode	Techniek	Methode referentie
Voorbehandeling			
UitScan Cryo	W0106	Voorbehandeling	AS3000
Bodemkundige analyses			
Droge Stof	W0104	Gravimetrie	pb 3010-2 en NEN-EN 15934
Organische stof (gloeiverlies)	W0109	Gravimetrie	pb 3010-3 en NEN 5754
Minerale olie			
Minerale Olie (C10-C40)	W0202	GC-FID	pb 3010-7 en NEN-EN-ISO 16703
Chromatogram M0 (GC)	W0202	GC-FID	NEN-EN-ISO 16703

Nadere informatie over de toegepaste onderzoeksmethoden alsmede een classificatie van de meetonzekerheid staan vermeld in ons overzicht "Specificaties analysemethoden", versie juni 2020.



Eurofins Analytico B.V.

Gildeweg 42-46
3771 NB Barneveld
P.O. Box 459
3770 AL Barneveld NL

Tel. +31 (0)34 242 63 00
Fax +31 (0)34 242 63 99
E-mail info-env@eurofins.nl
Site www.eurofins.nl

BNP Paribas S.A. 227 9245 25
IBAN: NL71BNPA0227924525
BIC: BNPANL2A
KvK/CoC No. 09088623
BTW/VAT No. NL 8043.14.883.B01

Eurofins Analytico B.V. is ISO 14001: 2015 gecertificeerd door TÜV en erkend door het Vlaamse Gewest (OVAM en Dep. Omgeving), het Brusselse Gewest (BIM), het Waalse Gewest (DGRNE-OWD) en door de overheid van Luxemburg (MEV).

Chromatogram TPH/ Mineral Oil

Sample ID.: 12196480
 Certificate no.:2021124125
 Sample description.: B - BG

V

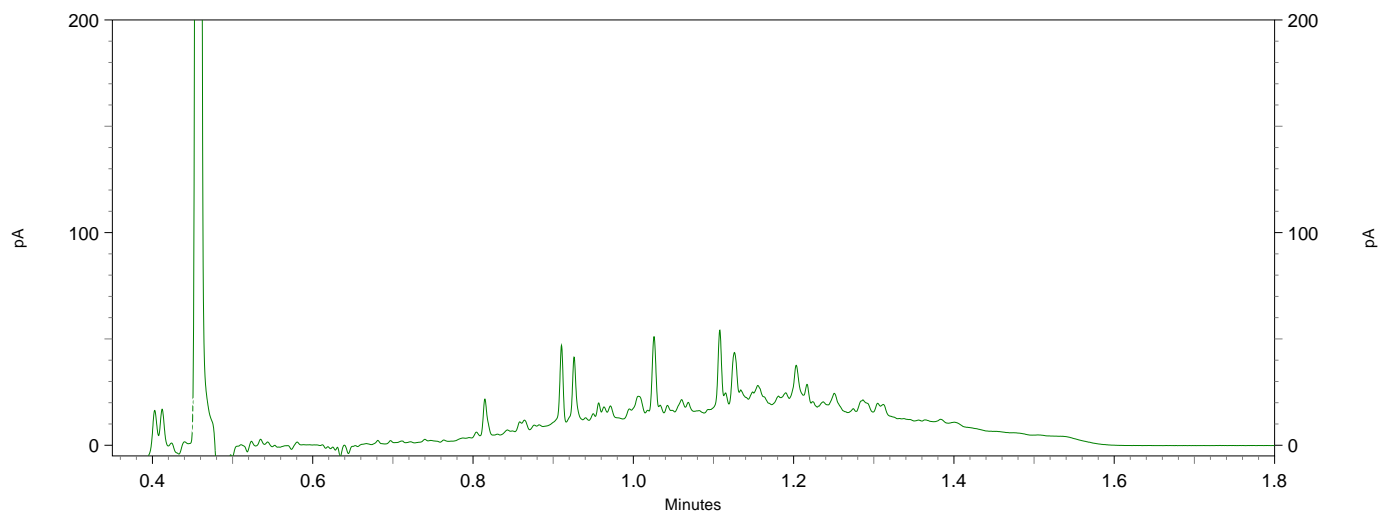
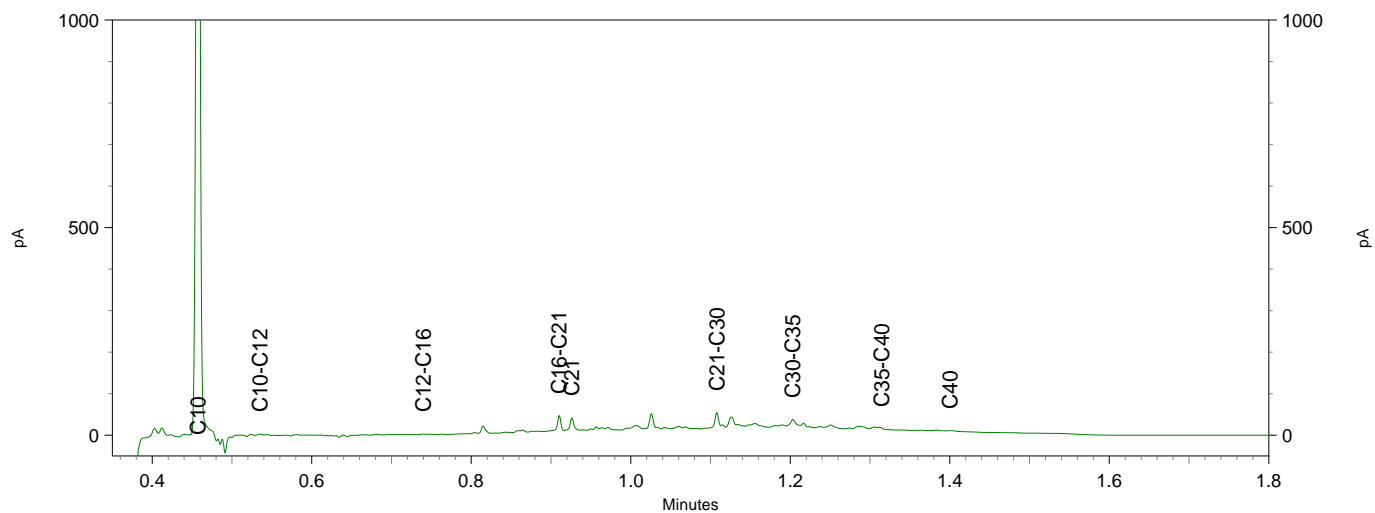
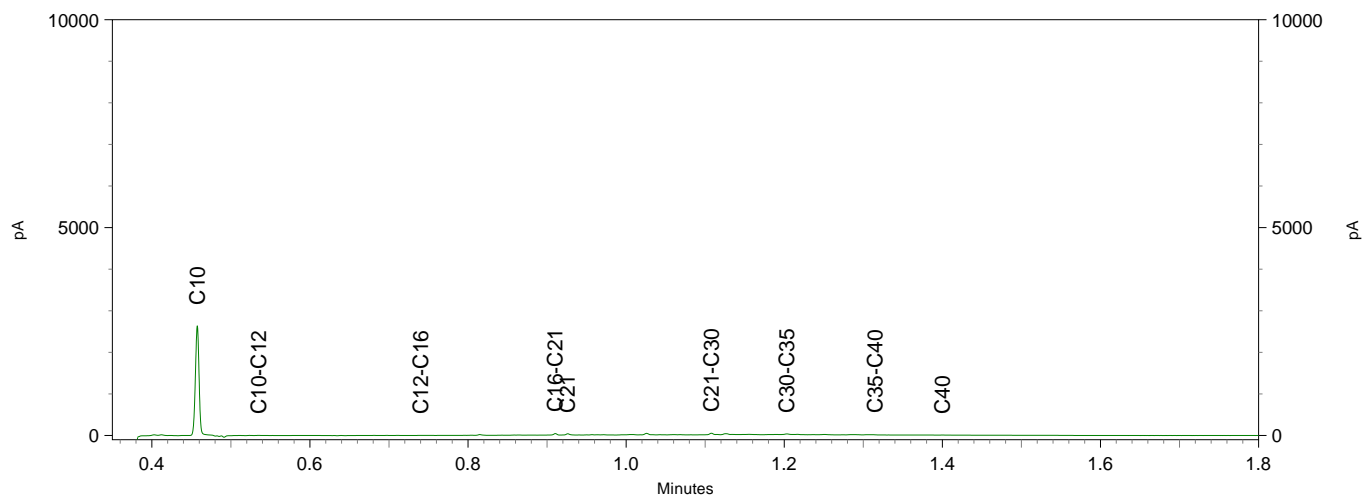

BoToVa T12 Toetsing Wbb grond

Projectnummer 21042916
Projectnaam Schoonhetenseweg 18 - Mariënheem
Datum monstername 27-07-2021
Monsternemer Riemer Veltmaat
Certificaatnummer 2021124125
Startdatum 27-07-2021
Rapportagedatum 29-07-2021

Analyse	Eenheid	1	GSSD	Oordeel	AW	T	I
Bodemtype correctie							
Organische stof		1,7					
Korrelgrootte < 2 µm (Lutum)		25					
Voorbehandeling							
Cryogeen malen AS3000		Uitgevoerd					
Bodemkundige analyses							
Droge stof	% (m/m)	88,5	88,5				
Organische stof	% (m/m) ds	1,7	1,7				
Gloeirest	% (m/m) ds	98					
Minerale olie							
Minerale olie (C10-C12)	mg/kg ds	<3,0	10,5				
Minerale olie (C12-C16)	mg/kg ds	<5,0	17,5				
Minerale olie (C16-C21)	mg/kg ds	<5,0	17,5				
Minerale olie (C21-C30)	mg/kg ds	<11	38,5				
Minerale olie (C30-C35)	mg/kg ds	6	30				
Minerale olie (C35-C40)	mg/kg ds	<6,0	21				
Minerale olie totaal (C10-C40)	mg/kg ds	<35	122,5	-	190	2600	5000

Legenda

Nr.	Analytico-nr	Monster
1	12196479	A - BG

Eindoordeel: Voldoet aan Achtergrondwaarde

Gebruikte afkortingen

- kleiner dan of gelijk aan Achtergrondwaarde
* groter dan Achtergrondwaarde
** groter dan Tussenwaarde
*** groter dan Interventiewaarde

GSSD Gestandaardiseerd gehalte
AW Achtergrondwaarde
T Tussenwaarde
I Interventiewaarde

Deze toetsing is uitgevoerd met behulp van BoToVa.

Zie voor info: <http://www.rwsleefomgeving.nl/onderwerpen/bodem-ondergrond/bbk/instrumenten/botova/>
N.B.: de vermelde tussenwaarde is door PAIS berekend en is niet afkomstig uit BoToVa

BoToVa T12 Toetsing Wbb grond

Projectnummer 21042916
 Projectnaam Schoonhetenseweg 18 - Mariënheem
 Datum monsternamen 27-07-2021
 Monsternemer Riemer Veltmaat
 Certificaatnummer 2021124125
 Startdatum 27-07-2021
 Rapportagedatum 29-07-2021

Analyse	Eenheid	2	GSSD	Oordeel	AW	T	I
Bodemtype correctie							
Organische stof		2,4					
Korrelgrootte < 2 µm (Lutum)		25					
Voorbehandeling							
Cryogeen malen AS3000		Uitgevoerd					
Bodemkundige analyses							
Droge stof	% (m/m)	90,7	90,7				
Organische stof	% (m/m) ds	2,4	2,4				
Gloeirest	% (m/m) ds	97					
Minerale olie							
Minerale olie (C10-C12)	mg/kg ds	<3,0	8,75				
Minerale olie (C12-C16)	mg/kg ds	<5,0	14,58				
Minerale olie (C16-C21)	mg/kg ds	25	104,2				
Minerale olie (C21-C30)	mg/kg ds	68	283,3				
Minerale olie (C30-C35)	mg/kg ds	31	129,2				
Minerale olie (C35-C40)	mg/kg ds	12	50				
Minerale olie totaal (C10-C40)	mg/kg ds	130	541,7	*	190	2600	5000
Chromatogram olie (GC)		Zie bijl.					

Legenda

Nr. Analytico-nr Monster
 2 12196480 B - BG

Eindoordeel: Overschrijding Achtergrondwaarde

Gebruikte afkortingen

- kleiner dan of gelijk aan Achtergrondwaarde
 * groter dan Achtergrondwaarde
 ** groter dan Tussenwaarde
 *** groter dan Interventiewaarde

GSSD Gestandaardiseerd gehalte
 AW Achtergrondwaarde
 T Tussenwaarde
 I Interventiewaarde

Deze toetsing is uitgevoerd met behulp van BoToVa.

Zie voor info: <http://www.rwsleefomgeving.nl/onderwerpen/bodem-ondergrond/bbk/instrumenten/botova/>

N.B.: de vermelde tussenwaarde is door PAIS berekend en is niet afkomstig uit BoToVa



Kruse Milieu BV
T.a.v. J. Kienstra
Huyerenweg 33
7678 SC GEESTEREN

Analyscertificaat

Datum: 30-Aug-2021

Hierbij ontvangt u de resultaten van het navolgende laboratoriumonderzoek.

Certificaatnummer/Versie	2021137378/1
Uw project/verslagnummer	21042916
Uw projectnaam	Schoonhetenseweg 18 - Mariënheem
Uw ordernummer	
Monster(s) ontvangen	25-Aug-2021

Dit certificaat mag uitsluitend in zijn geheel worden gereproduceerd.
De analyse resultaten hebben alleen betrekking op het beproefde object.

De grondmonsters worden tot 4 weken na datum ontvangst bewaard en watermonsters tot 2 weken na datum ontvangst. Zonder tegenbericht worden de monsters nadien afgevoerd.
Indien de monsters langer bewaard dienen te blijven verzoeken wij U dit exemplaar uiterlijk 1 werkdag voor afloop van de standaardbewaarperiode ondertekend aan ons te retourneren. Voor de kosten van het langer bewaren van monsters verwijzen wij naar de prijslijst.

Bewaren tot:

Datum:

Naam:

Handtekening:

Wij vertrouwen erop uw opdracht hiermee naar verwachting te hebben uitgevoerd, mocht U naar aanleiding van dit analyscertificaat nog vragen hebben verzoeken wij U contact op te nemen met de afdeling Verkoop en Advies.

Met vriendelijke groet,

Eurofins Analytico B.V.



Ing. A. Veldhuizen
Technical Manager

Eurofins Analytico B.V.

Gildeweg 42-46
3771 NB Barneveld
P.O. Box 459
3770 AL Barneveld NL

Tel. +31 (0)34 242 63 00
Fax +31 (0)34 242 63 99
E-mail info-env@eurofins.nl
Site www.eurofins.nl

BNP Paribas S.A. 227 9245 25
IBAN: NL71BNPA0227924525
BIC: BNPANL2A
KvK/CoC No. 09088623
BTW/VAT No. NL 8043.14.883.B01

Eurofins Analytico B.V. is ISO 14001: 2015 gecertificeerd door TÜV en erkend door het Vlaamse Gewest (OVAM en Dep. Omgeving), het Brusselse Gewest (BIM), het Waalse Gewest (DGRNE-OWD) en door de overheid van Luxemburg (MEV).



Analysecertificaat

Uw project/verslagnummer	21042916	Certificaatnummer/Versie	2021137378/1
Uw projectnaam	Schoonhetenseweg 18 - Mariëneem	Startdatum analyse	25-Aug-2021
Uw ordernummer		Datum einde analyse	30-Aug-2021
Uw monsternemer	Riemer Veltmaat	Rapportagedatum	30-Aug-2021/14:43
		Bijlage	A, B, C
		Pagina	1/2

Analyse	Eenheid	1	2
Metalen			
S Barium (Ba)	µg/L		89
S Cadmium (Cd)	µg/L		0.24
S Kobalt (Co)	µg/L		<2.0
S Koper (Cu)	µg/L		18
S Kwik (Hg)	µg/L		<0.050
S Molybdeen (Mo)	µg/L		2.8
S Nikkel (Ni)	µg/L		<3.0
S Lood (Pb)	µg/L		<2.0
S Zink (Zn)	µg/L		57
Vluchtige Aromatische Koolwaterstoffen			
S Benzeen	µg/L	<0.20	<0.20
S Toluëen	µg/L	<0.20	<0.20
S Ethylbenzeen	µg/L	<0.20	<0.20
S o-Xyleen	µg/L	<0.10	<0.10
S m,p-Xyleen	µg/L	<0.20	<0.20
S Xylenen (som) factor 0,7	µg/L	0.21 ¹⁾	0.21 ¹⁾
BTEX (som)	µg/L	<0.90	<0.90
S Naftaleen	µg/L	<0.020	<0.020
S Styreen	µg/L		<0.20
Vluchtige organische halogeenkoolwaterstoffen			
S Dichloormethaan	µg/L		<0.20
S Trichloormethaan	µg/L		<0.20
S Tetrachloormethaan	µg/L		<0.10
S Trichlooretheen	µg/L		<0.20
S Tetrachlooretheen	µg/L		<0.10
S 1,1-Dichloorethaan	µg/L		<0.20
S 1,2-Dichloorethaan	µg/L		<0.20
S 1,1,1-Trichloorethaan	µg/L		<0.10
S 1,1,2-Trichloorethaan	µg/L		<0.10
S cis 1,2-Dichlooretheen	µg/L		<0.10

Nr.	Uw monsteromschrijving	Opgegeven monstermatrix	Monster nr.
1	Peilbuis A1	Water (AS3000)	12239727
2	Peilbuis B1	Water (AS3000)	12239728

Q: door RvA geaccrediteerde verrichting
 R: AP04 erkende en geaccrediteerde verrichting
 S: AS SIKB erkende en geaccrediteerde verrichting
 V: VLAREL erkende verrichting
 W: Waals Gewest erkende verrichting

Eurofins Analytico B.V.

Gildeweg 42-46
 3771 NB Barneveld
 P.O. Box 459
 3770 AL Barneveld NL

Tel. +31 (0)34 242 63 00
 Fax +31 (0)34 242 63 99
 E-mail info-env@eurofins.nl
 Site www.eurofins.nl

BNP Paribas S.A. 227 9245 25
 IBAN: NL71BNPA0227924525
 BIC: BNPANL2A
 KvK/CoC No. 09088623
 BTW/VAT No. NL 8043.14.883.B01

Dit certificaat mag uitsluitend in zijn geheel worden gereproduceerd.
 Eurofins Analytico B.V. is ISO 14001: 2015 gecertificeerd door TÜV
 en erkend door het Vlaamse Gewest (OVAM en Dep. Omgeving),
 het Brusselse Gewest (BIM), het Waalse Gewest (DGRNE-OWD)
 en door de overheid van Luxemburg (MEV).





Analysecertificaat

Uw project/verslagnummer	21042916	Certificaatnummer/Versie	2021137378/1
Uw projectnaam	Schoonhetenseweg 18 - Mariënheem	Startdatum analyse	25-Aug-2021
Uw ordernummer		Datum einde analyse	30-Aug-2021
Uw monsternemer	Riemer Veltmaat	Rapportagedatum	30-Aug-2021/14:43
		Bijlage	A, B, C
		Pagina	2/2

Analyse	Eenheid	1	2
S trans 1,2-Dichlooretheen	µg/L		<0.10
CKW (som)	µg/L		<1.6
S Tribroommethaan	µg/L		<0.20
S Vinylchloride	µg/L		<0.10
S 1,1-Dichlooretheen	µg/L		<0.10
S 1,2-Dichloorethenen (Som) factor 0,7	µg/L		0.14 ¹⁾
S 1,1-Dichloorpropaan	µg/L		<0.20
S 1,2-Dichloorpropaan	µg/L		<0.20
S 1,3-Dichloorpropaan	µg/L		<0.20
S Dichloorpropanen som factor 0.7	µg/L		0.42
Minerale olie			
Minerale olie (C10-C12)	µg/L	<10	<10
Minerale olie (C12-C16)	µg/L	<10	<10
Minerale olie (C16-C21)	µg/L	<10	<10
Minerale olie (C21-C30)	µg/L	<15	<15
Minerale olie (C30-C35)	µg/L	<10	<10
Minerale olie (C35-C40)	µg/L	<10	<10
S Minerale olie totaal (C10-C40)	µg/L	<50	<50

Nr. Uw monsteromschrijving

1	Peilbuis A1	Opgegeven monstermatrix	Monster nr.
		Water (AS3000)	12239727
2	Peilbuis B1	Water (AS3000)	12239728

Eurofins Analytico B.V.

Gildeweg 42-46
3771 NB Barneveld
P.O. Box 459
3770 AL Barneveld NL
Tel. +31 (0)34 242 63 00
Fax +31 (0)34 242 63 99
E-mail info-env@eurofins.nl
Site www.eurofins.nl

BNP Paribas S.A. 227 9245 25
IBAN: NL71BNPA0227924525
BIC: BNPANL2A
KvK/CoC No. 09088623
BTW/VAT No. NL 8043.14.883.B01



Q: door RvA geaccrediteerde verrichting
R: AP04 erkende en geaccrediteerde verrichting
S: AS SIKB erkende en geaccrediteerde verrichting
V: VLAREL erkende verrichting
W: Waals Gewest erkende verrichting

Dit certificaat mag uitsluitend in zijn geheel worden gereproduceerd.
Eurofins Analytico B.V. is ISO 14001: 2015 gecertificeerd door TÜV en erkend door het Vlaamse Gewest (OVAM en Dep. Omgeving), het Brusselse Gewest (BIM), het Waalse Gewest (DGRNE-OWD) en door de overheid van Luxemburg (MEV).

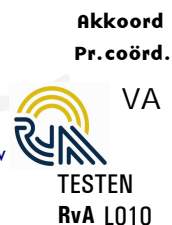



Bijlage (A) met de opgegeven deelmonsterinformatie behorende bij het analysecertificaat. 2021137378/1

Pagina 1/1

Monster nr.	Uw monsteromschrijving			Uw datum monstername	Monsteromsch./Monstername ID
	Barcode	Boornr	Van Tot		
12239727	Peilbuis A1				
0692106269	1	240	340	25-Aug-2021	
12239728	Peilbuis B1				
0692106304	1	230	330	25-Aug-2021	
0801011236	1	230	330	25-Aug-2021	



Eurofins Analytico B.V.

Gildeweg 42-46
3771 NB Barneveld
P.O. Box 459
3770 AL Barneveld NL

Tel. +31 (0)34 242 63 00
Fax +31 (0)34 242 63 99
E-mail info-env@eurofins.nl
Site www.eurofins.nl

BNP Paribas S.A. 227 9245 25
IBAN: NL71BNP0227924525
BIC: BNPANL2A
KvK/CoC No. 09088623
BTW/VAT No. NL 8043.14.883.B01

Eurofins Analytico B.V. is ISO 14001: 2015 gecertificeerd door TÜV en erkend door het Vlaamse Gewest (OVAM en Dep. Omgeving), het Brusselse Gewest (BIM), het Waalse Gewest (DGRNE-OWD) en door de overheid van Luxemburg (MEV).

**Bijlage (B) met opmerkingen behorende bij analysecertificaat 2021137378/1**

Pagina 1/1

Opmerking 1)De toetswaarde van de som is gelijk aan de sommatie van $0,7 \star RG$ **Eurofins Analytico B.V.**

Gildeweg 42-46 Tel. +31 (0)34 242 63 00
3771 NB Barneveld Fax +31 (0)34 242 63 99
P.O. Box 459 E-mail info-env@eurofins.nl
3770 AL Barneveld NL Site www.eurofins.nl

BNP Paribas S.A. 227 9245 25
IBAN: NL71BNPA0227924525
BIC: BNPANL2A
KvK/CoC No. 09088623
BTW/VAT No. NL 8043.14.883.B01

Eurofins Analytico B.V. is ISO 14001: 2015 gecertificeerd door TÜV en erkend door het Vlaamse Gewest (OVAM en Dep. Omgeving), het Brusselse Gewest (BIM), het Waalse Gewest (DGRNE-OWD) en door de overheid van Luxemburg (MEV).



Bijlage (C) met methodeverwijzingen behorende bij analysecertificaat 2021137378/1

Pagina 1/1

Analyse	Methode	Techniek	Methode referentie
Metalen			
Barium (Ba)	W0421	ICP-MS	pb 3110-3 en NEN-EN-ISO 17294-2
Cadmium (Cd)	W0421	ICP-MS	pb 3110-3 en NEN-EN-ISO 17294-2
Kobalt (Co)	W0421	ICP-MS	pb 3110-3 en NEN-EN-ISO 17294-2
Koper (Cu)	W0421	ICP-MS	pb 3110-3 en NEN-EN-ISO 17294-2
Kwik (Hg)	W0421	ICP-MS	pb 3110-3 en NEN-EN-ISO 17294-2
Molybdeen (Mo)	W0421	ICP-MS	pb 3110-3 en NEN-EN-ISO 17294-2
Nikkel (Ni)	W0421	ICP-MS	pb 3110-3 en NEN-EN-ISO 17294-2
Lood (Pb)	W0421	ICP-MS	pb 3110-3 en NEN-EN-ISO 17294-2
Zink (Zn)	W0421	ICP-MS	pb 3110-3 en NEN-EN-ISO 17294-2
Vluchtige Aromatische Koolwaterstoffen			
Aromaten (BTEXN)	W0254	HS-GC-MS	pb 3130-1
Xylenen som AS3000	W0254	HS-GC-MS	pb 3130-1
Styreen	W0254	HS-GC-MS	pb 3130-1
Vluchtige organische halogeenkoolwaterstoffen			
VOCl (11)	W0254	HS-GC-MS	pb 3130-1
Tribroommethaan (Bromoform)	W0254	HS-GC-MS	pb 3130-1
Vinylchloride	W0254	HS-GC-MS	pb 3130-1
1,1-Dichlooretheen	W0254	HS-GC-MS	pb 3130-1
DiChEtheen som AS3000	W0254	HS-GC-MS	pb 3130-1
1,1-Dichloorpropaan	W0254	HS-GC-MS	pb 3130-1
1,2-Dichloorpropaan	W0254	HS-GC-MS	pb 3130-1
1,3-Dichloorpropaan	W0254	HS-GC-MS	pb 3130-1
DiChlprop. som AS3000	W0254	HS-GC-MS	pb 3130-1
Minerale olie			
Minerale olie (C10-C40)	W0215	GC-FID	pb 3110-5

Nadere informatie over de toegepaste onderzoeksmethoden alsmede een classificatie van de meetonzekerheid staan vermeld in ons overzicht "Specificaties analysemethoden", versie juni 2020.

BoToVa T13 Toetsing Wbb grondwater (ondiep)

Projectnummer 21042916
 Projectnaam Schoonhetenseweg 18 - Mariënheem
 Datum monsternamen 25-08-2021
 Monsternemer Riemer Veltmaat
 Certificaatnummer 2021137378
 Startdatum 25-08-2021
 Rapportagedatum 30-08-2021

Analyse	Eenheid	1	GSSD	Oordeel	S	T	I
Vluchtige Aromatische Koolwaterstoffen							
Benzeen	µg/L	<0,20	0,14	-	0,2	15,1	30
Tolueen	µg/L	<0,20	0,14	-	7	504	1000
Ethylbenzeen	µg/L	<0,20	0,14	-	4	77	150
o-Xyleen	µg/L	<0,10	0,07				
m,p-Xyleen	µg/L	<0,20	0,14				
Xylenen (som) factor 0,7	µg/L	0,21	0,21	-	0,2	35,1	70
BTEX (som)	µg/L	<0,90					
Naftaleen	µg/L	<0,020	0,014	-	0,01	35	70
Minerale olie							
Minerale olie (C10-C12)	µg/L	<10	7				
Minerale olie (C12-C16)	µg/L	<10	7				
Minerale olie (C16-C21)	µg/L	<10	7				
Minerale olie (C21-C30)	µg/L	<15	10,5				
Minerale olie (C30-C35)	µg/L	<10	7				
Minerale olie (C35-C40)	µg/L	<10	7				
Minerale olie totaal (C10-C40)	µg/L	<50	35	-	50	325	600
Extra parameters							
som 16 aromatische oplosmiddelen	µg/L		0,63	Geen oordeel mogelijk			

Legenda

Nr. Analytico-nr Monster
 1 12239727 Peilbuis A1

Eindoordeel: Voldoet aan Streefwaarde

Gebruikte afkortingen

- kleiner dan of gelijk aan Streefwaarde
 * groter dan Streefwaarde
 ** groter dan Tussenwaarde
 *** groter dan Interventiewaarde

GSSD Gestandaardiseerd gehalte
 S Streefwaarde
 T Tussenwaarde
 I Interventiewaarde

Deze toetsing is uitgevoerd met behulp van BoToVa.

Zie voor info: <http://www.rwsleefomgeving.nl/onderwerpen/bodem-ondergrond/bbk/instrumenten/botova/>

N.B.: de vermelde tussenwaarde is door PAIS berekend en is niet afkomstig uit BoToVa

BoToVa T13 Toetsing Wbb grondwater (ondiep)

Projectnummer	21042916
Projectnaam	Schoonhetenseweg 18 - Mariënheem
Datum monstername	25-08-2021
Monsternemer	Riemer Veltmaat
Certificaatnummer	2021137378
Startdatum	25-08-2021
Rapportagedatum	30-08-2021

Analyse	Eenheid	2	GSSD	Oordeel	S	T	I
Vluchtige Aromatische Koolwaterstoffen							
Benzeen	µg/L	<0,20	0,14	-	0,2	15,1	30
Tolueen	µg/L	<0,20	0,14	-	7	504	1000
Ethylbenzeen	µg/L	<0,20	0,14	-	4	77	150
o-Xyleen	µg/L	<0,10	0,07				
m,p-Xyleen	µg/L	<0,20	0,14				
Xylenen (som) factor 0,7	µg/L	0,21	0,21	-	0,2	35,1	70
BTEX (som)	µg/L	<0,90					
Naftaleen	µg/L	<0,020	0,014	-	0,01	35	70
Styreen	µg/L	<0,20	0,14	-	6	153	300
Minerale olie							
Minerale olie (C10-C12)	µg/L	<10	7				
Minerale olie (C12-C16)	µg/L	<10	7				
Minerale olie (C16-C21)	µg/L	<10	7				
Minerale olie (C21-C30)	µg/L	<15	10,5				
Minerale olie (C30-C35)	µg/L	<10	7				
Minerale olie (C35-C40)	µg/L	<10	7				
Minerale olie totaal (C10-C40)	µg/L	<50	35	-	50	325	600
Metalen							
Barium (Ba)	µg/L	89	89	*	50	338	625
Cadmium (Cd)	µg/L	0,24	0,24	-	0,4	3,2	6
Kobalt (Co)	µg/L	<2,0	1,4	-	20	60	100
Koper (Cu)	µg/L	18	18	*	15	45	75
Kwik (Hg)	µg/L	<0,050	0,035	-	0,05	0,175	0,3
Molybdeen (Mo)	µg/L	2,8	2,8	-	5	153	300
Nikkel (Ni)	µg/L	<3,0	2,1	-	15	45	75
Lood (Pb)	µg/L	<2,0	1,4	-	15	45	75
Zink (Zn)	µg/L	57	57	-	65	433	800
Vluchtige organische halogeenkoolwaterstoffen							
Dichloormethaan	µg/L	<0,20	0,14	-	0,01	500	1000
Trichloormethaan	µg/L	<0,20	0,14	-	6	203	400
Tetrachloormethaan	µg/L	<0,10	0,07	-	0,01	5	10
Trichlooretheen	µg/L	<0,20	0,14	-	24	262	500
Tetrachlooretheen	µg/L	<0,10	0,07	-	0,01	20	40
1,2-Dichlooretheen	µg/L	<0,20	0,14	-	7	204	400
1,1,1-Trichlooretheen	µg/L	<0,10	0,07	-	0,01	150	300
1,1,2-Trichlooretheen	µg/L	<0,10	0,07	-	0,01	65	130
cis 1,2-Dichlooretheen	µg/L	<0,10	0,07				
trans 1,2-Dichlooretheen	µg/L	<0,10	0,07				
CKW (som)	µg/L	<1,6					
Tribroommethaan	µg/L	<0,20	0,14				630
Vinylchloride	µg/L	<0,10	0,07	-	0,01	2,5	5
1,1-Dichlooretheen	µg/L	<0,10	0,07	-	0,01	5	10
1,2-Dichloorethenen (Som) factor 0,7	µg/L	0,14	0,14	-	0,01	10	20
1,1-Dichloorpropaan	µg/L	<0,20	0,14				
1,2-Dichloorpropaan	µg/L	<0,20	0,14				
1,3-Dichloorpropaan	µg/L	<0,20	0,14				
Dichloorpropanen som factor 0.7	µg/L	0,42	0,42	-	0,8	40,4	80
Extra parameters							
som 16 aromatische oplosmiddelen	µg/L		0,77	Geen oordeel mogelijk			

Legenda

Nr.	Analytico-nr	Monster
2	12239728	Peilbuis B1

Eindoordeel: Overschrijding Streefwaarde

Gebruikte afkortingen

-	kleiner dan of gelijk aan Streefwaarde
*	groter dan Streefwaarde
**	groter dan Tussenwaarde
***	groter dan Interventiewaarde

GSSD	Gestandaardiseerd gehalte
RG	Vereiste Rapportagegrens
S	Streefwaarde
T	Tussenwaarde
I	Interventiewaarde

Deze toetsing is uitgevoerd met behulp van BoToVa.

Zie voor info: <http://www.rwsleefomgeving.nl/onderwerpen/bodem-ondergrond/bbk/instrumenten/botova/>

N.B.: de vermelde tussenwaarde is door PAIS berekend en is niet afkomstig uit BoToVa

Bijlage IV
Asbestanalyses



Kruse Milieu BV
T.a.v. J. Kienstra
Huyerenweg 33
7678 SC GEESTEREN

Analyscertificaat

Datum: 30-Aug-2021

Hierbij ontvangt u de resultaten van het navolgende laboratoriumonderzoek.

Certificaatnummer/Versie	2021137381/1
Uw project/verslagnummer	21042916
Uw projectnaam	Schoonhetenseweg 18 - Mariënheem
Uw ordernummer	
Monster(s) ontvangen	25-Aug-2021

Dit certificaat mag uitsluitend in zijn geheel worden gereproduceerd.
De analyse resultaten hebben alleen betrekking op het beproefde object.

De grondmonsters worden tot 4 weken na datum ontvangst bewaard en watermonsters tot 2 weken na datum ontvangst. Zonder tegenbericht worden de monsters nadien afgevoerd.
Indien de monsters langer bewaard dienen te blijven verzoeken wij U dit exemplaar uiterlijk 1 werkdag voor afloop van de standaardbewaarperiode ondertekend aan ons te retourneren. Voor de kosten van het langer bewaren van monsters verwijzen wij naar de prijslijst.

Bewaren tot:

Datum:

Naam:

Handtekening:

Wij vertrouwen erop uw opdracht hiermee naar verwachting te hebben uitgevoerd, mocht U naar aanleiding van dit analysecertificaat nog vragen hebben verzoeken wij U contact op te nemen met de afdeling Verkoop en Advies.

Met vriendelijke groet,

Eurofins Analytico B.V.



Ing. A. Veldhuizen
Technical Manager

Eurofins Analytico B.V.

Gildeweg 42-46
3771 NB Barneveld
P.O. Box 459
3770 AL Barneveld NL

Tel. +31 (0)34 242 63 00
Fax +31 (0)34 242 63 99
E-mail info-env@eurofins.nl
Site www.eurofins.nl

BNP Paribas S.A. 227 9245 25
IBAN: NL71BNPA0227924525
BIC: BNPANL2A
KvK/CoC No. 09088623
BTW/VAT No. NL 8043.14.883.B01

Eurofins Analytico B.V. is ISO 14001: 2015 gecertificeerd door TÜV en erkend door het Vlaamse Gewest (OVAM en Dep. Omgeving), het Brusselse Gewest (BIM), het Waalse Gewest (DGRNE-OWD) en door de overheid van Luxemburg (MEV).

Analysecertificaat

Uw project/verslagnummer	21042916	Certificaatnummer/Versie	2021137381/1
Uw projectnaam	Schoonhetenseweg 18 - Mariënheem	Startdatum analyse	25-Aug-2021
Uw ordernummer		Datum einde analyse	30-Aug-2021
Uw monsternemer	Riemer Veltmaat	Rapportagedatum	30-Aug-2021/19:48
		Bijlage	A, B, C
		Pagina	1/1

Analyse	Eenheid	1	2	3
Extern / Overig onderzoek				
Droge stof (Extern)	% (m/m)	90.0 ¹⁾	92.6 ¹⁾	88.0 ¹⁾
In behandeling genomen hoeveelheid	kg	13.8 ²⁾	13.9 ²⁾	13.5 ²⁾
Droge massa aangeleverd monster	g	12375 ¹⁾	12881 ¹⁾	11854 ¹⁾
Asbest fractie <0,5mm	mg	N.v.t. ¹⁾	N.v.t. ¹⁾	N.v.t. ¹⁾
Asbest fractie 0,5-1mm	mg	0.0 ²⁾	0.0 ²⁾	0.0 ²⁾
Asbest fractie 1-2mm	mg	0.0 ²⁾	0.0 ²⁾	0.0 ²⁾
Asbest fractie 2-4mm	mg	0.0 ²⁾	0.0 ²⁾	0.0 ²⁾
Asbest fractie 4-8mm	mg	0.0 ²⁾	0.0 ²⁾	0.0 ²⁾
Asbest fractie 8-20mm	mg	0.0 ²⁾	0.0 ²⁾	240 ²⁾
Asbest fractie >20mm	mg	0.0 ²⁾	0.0 ²⁾	0.0 ²⁾
Asbest (som)	mg	0.0 ²⁾	0.0 ²⁾	240 ²⁾
Totaal asbest (ondergrens)	mg/kg ds	0.0 ¹⁾	0.0 ¹⁾	0.4 ¹⁾
Totaal asbest (bovengrens)	mg/kg ds	1.0 ¹⁾	1.2 ¹⁾	1.0 ¹⁾
Serpentijn ondergrens	mg/kg ds	0.0 ¹⁾	0.0 ¹⁾	0.4 ¹⁾
Serpentijn bovengrens	mg/kg ds	0.5 ¹⁾	0.6 ¹⁾	1.0 ¹⁾
Amfibool ondergrens	mg/kg ds	0.0 ¹⁾	0.0 ¹⁾	0.0 ¹⁾
Amfibool bovengrens	mg/kg ds	0.5 ¹⁾	0.6 ¹⁾	0.0 ¹⁾
Asbest in grond	mg/kg ds	<0.5 ²⁾	<0.6 ²⁾	0.7 ²⁾
Totaal gehalte asbest	mg/kg ds	<0.5 ²⁾	<0.6 ²⁾	0.7 ²⁾
Serpentijn concentratie	mg/kg ds	<0.5 ²⁾	<0.6 ²⁾	0.7 ²⁾
Amfibool concentratie	mg/kg ds	0.0 ²⁾	0.0 ²⁾	0.0 ²⁾
Totaal asbest hechtgebonden	mg/kg ds	0.0 ²⁾	0.0 ²⁾	0.7 ²⁾
Totaal asbest niet hechtgebonden	mg/kg ds	0.0 ²⁾	0.0 ²⁾	0.0 ²⁾

Nr. Uw monsteromschrijving

1	MM FF - 01
2	MM FF - 02
3	MM FF - 03

Opgegeven monstermatrix

Asbestverdachte grond	12239736
Asbestverdachte grond	12239737
Asbestverdachte grond	12239738

**Akkoord
Pr. coörd.**

VA

Q: door RVA geaccrediteerde verrichting
R: AP04 erkende en geaccrediteerde verrichting
S: AS SIKB erkende en geaccrediteerde verrichting
V: VLAREL erkende verrichting
W: Waals Gewest erkende verrichting

Dit certificaat mag uitsluitend in zijn geheel worden gereproduceerd.
Eurofins Analytico B.V. is ISO 14001: 2015 gecertificeerd door TÜV en erkend door het Vlaamse Gewest (OVAM en Dep. Omgeving), het Brusselse Gewest (BIM), het Waalse Gewest (DGRNE-OWD) en door de overheid van Luxemburg (MEV).

Eurofins Analytico B.V.

Gildeweg 42-46
3771 NB Barneveld
P.O. Box 459
3770 AL Barneveld NL
Tel. +31 (0)34 242 63 00
Fax +31 (0)34 242 63 99
E-mail info-env@eurofins.nl
Site www.eurofins.nl

BNP Paribas S.A. 227 9245 25
IBAN: NL71BNPA0227924525
BIC: BNPANL2A
KvK/CoC No. 09088623
BTW/VAT No. NL 8043.14.883.B01



Bijlage (A) met de opgegeven deelmonsterinformatie behorende bij het analysecertificaat. 2021137381/1

Pagina 1/1

Monster nr.	Uw monsteromschrijving			Uw datum monstername	Monsteromsch./Monstername ID
	Barcode	Boornr	Van Tot		
12239736	MM FF - 01				
1676878MG	FF-01	0	50	25-Aug-2021	
12239737	MM FF - 02				
1676880MG	FF-02	0	50	25-Aug-2021	
12239738	MM FF - 03				
1677107MG	FF-03	20	50	25-Aug-2021	



Eurofins Analytico B.V.

Gildeweg 42-46
3771 NB Barneveld
P.O. Box 459
3770 AL Barneveld NL

Tel. +31 (0)34 242 63 00
Fax +31 (0)34 242 63 99
E-mail info-env@eurofins.nl
Site www.eurofins.nl

BNP Paribas S.A. 227 9245 25
IBAN: NL71BNP0227924525
BIC: BNPANL2A
KvK/CoC No. 09088623
BTW/VAT No. NL 8043.14.883.B01

Eurofins Analytico B.V. is ISO 14001: 2015 gecertificeerd door TÜV en erkend door het Vlaamse Gewest (OVAM en Dep. Omgeving), het Brusselse Gewest (BIM), het Waalse Gewest (DGRNE-OWD) en door de overheid van Luxemburg (MEV).

**Bijlage (B) met opmerkingen behorende bij analysecertificaat 2021137381/1**

Pagina 1/1

Opmerking 1)

Deze bepaling is uitgevoerd bij Eurofins Omegam (L086).

Opmerking 2)

Deze bepaling is uitgevoerd bij Eurofins Omegam (L086).

**Eurofins Analytico B.V.**

Gildeweg 42-46 Tel. +31 (0)34 242 63 00
3771 NB Barneveld Fax +31 (0)34 242 63 99
P.O. Box 459 E-mail info-env@eurofins.nl
3770 AL Barneveld NL Site www.eurofins.nl

BNP Paribas S.A. 227 9245 25
IBAN: NL71BNPA0227924525
BIC: BNPANL2A
KvK/CoC No. 09088623
BTW/VAT No. NL 8043.14.883.B01

Eurofins Analytico B.V. is ISO 14001: 2015 gecertificeerd door TÜV en erkend door het Vlaamse Gewest (OVAM en Dep. Omgeving), het Brusselse Gewest (BIM), het Waalse Gewest (DGRNE-OWD) en door de overheid van Luxemburg (MEV).



Bijlage (C) met methodeverwijzingen behorende bij analysecertificaat 2021137381/1

Pagina 1/1

Analyse	Methode	Techniek	Methode referentie
Extern / Overig onderzoek			
Droge stof (uitbesteed)	W0004	Extern	Uitbesteding
Asbest NEN5898 (2016) ext	W0004	Microscopie	NEN 5898
Asbest Grond NEN5898 2016 ext	W0004	Microscopie	NEN 5898

Nadere informatie over de toegepaste onderzoeksmethoden alsmede een classificatie van de meetonzekerheid staan vermeld in ons overzicht "Specificaties analysemethoden", versie juni 2020.



Eurofins Analytico B.V.

Gildeweg 42-46
3771 NB Barneveld
P.O. Box 459
3770 AL Barneveld NL

Tel. +31 (0)34 242 63 00
Fax +31 (0)34 242 63 99
E-mail info-env@eurofins.nl
Site www.eurofins.nl

BNP Paribas S.A. 227 9245 25
IBAN: NL71BNPA0227924525
BIC: BNPANL2A
KvK/CoC No. 09088623
BTW/VAT No. NL 8043.14.883.B01

Eurofins Analytico B.V. is ISO 14001: 2015 gecertificeerd door TÜV en erkend door het Vlaamse Gewest (OVAM en Dep. Omgeving), het Brusselse Gewest (BIM), het Waalse Gewest (DGRNE-OWD) en door de overheid van Luxemburg (MEV).

ANALYSECERTIFICAAT

Projectcode : 1237649
Uw project omschrijving : 2021137381-21042916
Opdrachtgever : Eurofins Analytico B.V.

Monstercode : 6851997
Uw referentie : MM FF - 01
Opgegeven bemonsteringsdatum : 25/08/2021

Asbestonderzoek

Initialen analist : M.S.
 Datum geanalyseerd : 30-08-2021

Analyse is uitgevoerd conform NEN 5898 (S).

Massa aangeleverde monster : 13750 g
 Droge massa aangeleverde monster : 12375 g
 Percentage droogrest : 90,0 m/m %
 Type zieving : nat

zeeffractie (mm)	massa zeeffractie (gram)	percentage zeeffractie (m/m %)	massa onderzocht (gram)	percentage onderzocht (m/m %)	aantal asbest (deeltjes)	massa asbest-houdend materiaal (mg)
<0,5 mm	12069,8	99,2	7,2	0,06	n.v.t.	n.v.t.
0,5-1 mm	40,8	0,3	4,6	11,27	0	0,0
1-2 mm	28,8	0,2	11,0	38,19	0	0,0
2-4 mm	6,0	0,0	6,0	100,00	0	0,0
4-8 mm	8,4	0,1	8,4	100,00	0	0,0
8-20 mm	7,2	0,1	7,2	100,00	0	0,0
>20 mm	7,0	0,1	7,0	100,00	0	0,0
Totaal	12168,0	100,0	51,4		0	0,0

zeeffractie (mm)	asbest totaal			serpentijs asbest			amfibool asbest		
	gehalte asbest (mg/kg ds)	ondergrens (mg/kg ds)	bovengrens (mg/kg ds)	gehalte asbest (mg/kg ds)	ondergrens (mg/kg ds)	bovengrens (mg/kg ds)	gehalte asbest (mg/kg ds)	ondergrens (mg/kg ds)	bovengrens (mg/kg ds)
<0,5 mm	-								
0,5-1 mm	0,0	0,0	0,5	0,0	0,0	0,2	0,0	0,0	0,2
1-2 mm	0,0	0,0	0,5	0,0	0,0	0,2	0,0	0,0	0,2
2-4 mm	0,0	0,0	0,0	0,0	0,0	0,0	0,0	0,0	0,0
4-8 mm	0,0	0,0	0,0	0,0	0,0	0,0	0,0	0,0	0,0
8-20 mm	0,0	0,0	0,0	0,0	0,0	0,0	0,0	0,0	0,0
>20 mm	0,0	0,0	0,0	0,0	0,0	0,0	0,0	0,0	0,0
Totaal	<0,5	0,0	1,0	<0,5	0,0	0,5	0,0	0,0	0,5

Aangetroffen type asbest : Geen
 Bijzonderheden waargenomen : Geen

Serpentijs asbest is chrysotiel.
 Amfibool asbest is amosiet, crocidoliet, actinoliet, anthophylliet en tremoliet.

De bepalingsgrens is bepaald voor de zeeffracties kleiner dan 4 mm. De totale bepalingsgrens is verkregen door de bepalingsgrenzen van de afzonderlijke zeeffracties te sommeren.
 Het materiaal is middels polarisatiemicroscopie onderzocht, de analyse is uitgevoerd conform NEN 5896.

gebondenheid	serpentijs asbest	amfibool asbest	totaal afgerond
hecht	0,0	0,0	0,0
niet hecht	0,0	0,0	0,0
totaal afgerond	0,0	0,0	

Gewogen concentratie (serpentijsasbestconcentratie vermeerderd met 10 maal de amfiboolasbestconcentratie) is: **<0,5 mg/kg ds**

De gewogen asbestconcentratie wordt berekend uit de niet-afgeronde gehalten aan serpentijs en amfibool asbest. De weergegeven resultaten zijn afgerond.

Verklaring kwalitatief onderzoek zeeffractie <0,5 mm:
 - : geen asbest waargenomen

ANALYSECERTIFICAAT

Projectcode : 1237649
Uw project omschrijving : 2021137381-21042916
Opdrachtgever : Eurofins Analytico B.V.

Monstercode : 6851998
Uw referentie : MM FF - 02
Opgegeven bemonsteringsdatum : 25/08/2021

Asbestonderzoek

Initialen analist : M.G.
 Datum geanalyseerd : 30-08-2021

Analyse is uitgevoerd conform NEN 5898 (S).

Massa aangeleverde monster : 13910 g
 Droge massa aangeleverde monster : 12881 g
 Percentage droogrest : **92,6** m/m %
 Type zieving : nat

zeef fractie (mm)	massa zeef fractie (gram)	percentage zeef fractie (m/m %)	massa onderzocht (gram)	percentage onderzocht (m/m %)	aantal asbest (deeltjes)	massa asbest-houdend materiaal (mg)
<0,5 mm	12152,9	96,4	12,7	0,10	n.v.t.	n.v.t.
0,5-1 mm	90,8	0,7	19,0	20,93	0	0,0
1-2 mm	221,0	1,8	53,6	24,25	0	0,0
2-4 mm	60,6	0,5	60,6	100,00	0	0,0
4-8 mm	44,8	0,4	44,8	100,00	0	0,0
8-20 mm	42,0	0,3	42,0	100,00	0	0,0
>20 mm	0,0	0,0	0,0	100,00	0	0,0
Totaal	12612,1	100,0	232,7		0	0,0

zeef fractie (mm)	asbest totaal			serpentijs asbest			amfibool asbest		
	gehalte asbest (mg/kg ds)	ondergrens (mg/kg ds)	bovengrens (mg/kg ds)	gehalte asbest (mg/kg ds)	ondergrens (mg/kg ds)	bovengrens (mg/kg ds)	gehalte asbest (mg/kg ds)	ondergrens (mg/kg ds)	bovengrens (mg/kg ds)
<0,5 mm	-								
0,5-1 mm	0,0	0,0	0,2	0,0	0,0	0,1	0,0	0,0	0,1
1-2 mm	0,0	0,0	0,9	0,0	0,0	0,5	0,0	0,0	0,5
2-4 mm	0,0	0,0	0,0	0,0	0,0	0,0	0,0	0,0	0,0
4-8 mm	0,0	0,0	0,0	0,0	0,0	0,0	0,0	0,0	0,0
8-20 mm	0,0	0,0	0,0	0,0	0,0	0,0	0,0	0,0	0,0
>20 mm	0,0	0,0	0,0	0,0	0,0	0,0	0,0	0,0	0,0
Totaal	<0,6	0,0	1,2	<0,6	0,0	0,6	0,0	0,0	0,6

Aangetroffen type asbest : Geen
 Bijzonderheden waargenomen : Geen

Serpentijs asbest is chrysotiel.
 Amfibool asbest is amosiet, crocidoliet, actinoliet, anthophylliet en tremoliet.

De bepalingsgrens is bepaald voor de zeef fracties kleiner dan 4 mm. De totale bepalingsgrens is verkregen door de bepalingsgrenzen van de afzonderlijke zeef fracties te sommeren.
 Het materiaal is middels polarisatiemicroscopie onderzocht, de analyse is uitgevoerd conform NEN 5896.

gebondenheid	serpentijs asbest	amfibool asbest	totaal afgerond
hecht	0,0	0,0	0,0
niet hecht	0,0	0,0	0,0
totaal afgerond	0,0	0,0	

Gewogen concentratie (serpentijsasbestconcentratie vermeerderd met 10 maal de amfiboolasbestconcentratie) is: **<0,6 mg/kg ds**

De gewogen asbestconcentratie wordt berekend uit de niet-afgeronde gehalten aan serpentijs en amfibool asbest. De weergegeven resultaten zijn afgerond.

Verklaring kwalitatief onderzoek zeef fractie <0,5 mm:
 - : geen asbest waargenomen

ANALYSECERTIFICAAT

Projectcode : 1237649
Uw project omschrijving : 2021137381-21042916
Opdrachtgever : Eurofins Analytico B.V.

Monstercode : 6851999
Uw referentie : MM FF - 03
Opgegeven bemonsteringsdatum : 25/08/2021

Asbestonderzoek

Initialen analist : A.Z.
 Datum geanalyseerd : 30-08-2021

Analyse is uitgevoerd conform NEN 5898 (S).

Massa aangeleverde monster : 13470 g
 Droge massa aangeleverde monster : 11854 g
 Percentage droogrest : 88,0 m/m %
 Type zieving : nat

zeeffractie (mm)	massa zeeffractie (gram)	percentage zeeffractie (m/m %)	massa onderzocht (gram)	percentage onderzocht (m/m %)	aantal asbest (deeltjes)	massa asbest-houdend materiaal (mg)
<0,5 mm	10833,4	93,2	13,3	0,12	n.v.t.	n.v.t.
0,5-1 mm	57,4	0,5	14,0	24,39	0	0,0
1-2 mm	259,2	2,2	74,4	28,70	0	0,0
2-4 mm	74,8	0,6	74,8	100,00	0	0,0
4-8 mm	128,8	1,1	128,8	100,00	0	0,0
8-20 mm	271,2	2,3	271,2	100,00	1	239,6
>20 mm	0,0	0,0	0,0	100,00	0	0,0
Totaal	11624,8	100,0	576,5		1	239,6

zeeffractie (mm)	asbest totaal			serpentijs asbest			amfibool asbest		
	gehalte asbest (mg/kg ds)	ondergrens (mg/kg ds)	bovengrens (mg/kg ds)	gehalte asbest (mg/kg ds)	ondergrens (mg/kg ds)	bovengrens (mg/kg ds)	gehalte asbest (mg/kg ds)	ondergrens (mg/kg ds)	bovengrens (mg/kg ds)
<0,5 mm	-								
0,5-1 mm	0,0	0,0	0,0	0,0	0,0	0,0	0,0	0,0	0,0
1-2 mm	0,0	0,0	0,0	0,0	0,0	0,0	0,0	0,0	0,0
2-4 mm	0,0	0,0	0,0	0,0	0,0	0,0	0,0	0,0	0,0
4-8 mm	0,0	0,0	0,0	0,0	0,0	0,0	0,0	0,0	0,0
8-20 mm	0,7	0,4	1,0	0,7	0,4	1,0	0,0	0,0	0,0
>20 mm	0,0	0,0	0,0	0,0	0,0	0,0	0,0	0,0	0,0
Totaal	0,7	0,4	1,0	0,7	0,4	1,0	0,0	0,0	0,0

Aangetroffen type asbest : Serpentijs
 Bijzonderheden waargenomen : Geen

Serpentijs asbest is chrysotiel.
 Amfibool asbest is amosiet, crocidoliet, actinoliet, anthophylliet en tremoliet.

De bepalingsgrens is bepaald voor de zeeffracties kleiner dan 4 mm. De totale bepalingsgrens is verkregen door de bepalingsgrenzen van de afzonderlijke zeeffracties te sommeren.
 Het materiaal is middels polarisatiemicroscopie onderzocht, de analyse is uitgevoerd conform NEN 5896.

gebondenheid	serpentijs asbest	amfibool asbest	totaal afgerond
hecht	0,7	0,0	0,7
niet hecht	0,0	0,0	0,0
totaal afgerond	0,7	0,0	

Gewogen concentratie (serpentijsasbestconcentratie vermeerderd met 10 maal de amfiboolasbestconcentratie) is: **0,7 mg/kg ds**

De gewogen asbestconcentratie wordt berekend uit de niet-afgeronde gehalten aan serpentijs en amfibool asbest. De weergegeven resultaten zijn afgerond.

Verklaring kwalitatief onderzoek zeeffractie <0,5 mm:
 - : geen asbest waargenomen

ANALYSECERTIFICAAT

Projectcode : 1237649
Uw project omschrijving : 2021137381-21042916
Opdrachtgever : Eurofins Analytico B.V.

Monstercode : 6851999
Uw referentie : MM FF - 03
Opgegeven bemonsteringsdatum : 25/08/2021

Asbestonderzoek - productidentificatie

zeef fractie (mm)	materiaal	gebondenheid	asbestsoort	percentage (m/m %)
8-20 mm	cement met cellulosevezels	hecht	chrysotiel	2-5

ANALYSECERTIFICAAT

Projectcode : 1237649
Uw project omschrijving : 2021137381-21042916
Opdrachtgever : Eurofins Analytico B.V.

Opmerkingen m.b.t. analyses

Opmerking(en) algemeen

De volgende informatie is indien van toepassing verstrekt door de opdrachtgever:
Project omschrijving, Monsterreferentie(s), Opgegeven bemonsteringsdatum, Matrix, Monsterdiepte, Potnr (Barcode), Veldgegevens, Veldwaarnemingen en Bemonsteringsdata. De opgegeven bemonsteringsdatum kan van invloed zijn op de geldigheid van de resultaten.

Asbest

Individuele monsters van dit project zijn als asbest verdacht gekwalificeerd. De analysedeelmonsters zijn met beschermende maatregelen in het laboratorium in behandeling genomen.

Opmerking bij project: - Eurofins Omegam heeft het asbestonderzoek in dit/deze monster(s) uitgevoerd volgens de NEN 5898, en zoals beschreven in een aparte bijlage als onderdeel van dit analysecertificaat. Voor de analyseresultaten van het asbestonderzoek geldt dat Eurofins Omegam de analyse heeft uitgevoerd in de monsters die de opdrachtgever, zoals deze staan vermeld in de koptekst van dit analysecertificaat, zelf heeft genomen of laten nemen en aan Eurofins Omegam heeft aangeboden. Eurofins Omegam draagt geen verantwoordelijkheid inzake de herkomst en representativiteit alsmede de veiligheid tijdens de monsterneming.

ANALYSECERTIFICAAT

Projectcode : 1237649
Uw project omschrijving : 2021137381-21042916
Opdrachtgever : Eurofins Analytico B.V.

Barcode-schema's

<i>Monstercode</i>	<i>Uw referentie</i>	<i>uw monsterref.</i>	<i>uw diepte</i>	<i>uw barcode</i>
6851997	MM FF - 01	FF-01	0-.5	1676878MG
6851998	MM FF - 02	FF-02	0-.5	1676880MG
6851999	MM FF - 03	FF-03	.2-.5	1677107MG

ANALYSECERTIFICAAT

Projectcode : 1237649
Uw project omschrijving : 2021137381-21042916
Opdrachtgever : Eurofins Analytico B.V.

Analysemethoden in Grond (AS3000)

AS3000

In dit analysecertificaat zijn de met 'S' gemerkte analyses uitgevoerd volgens de analysemethoden beschreven in het "Accreditatieschema Laboratoriumanalyses voor grond-, waterbodem- en grondwateronderzoek (AS SIKB 3000)". Het laboratoriumonderzoek is uitgevoerd volgens de onderstaande analysemethoden. Deze analyses zijn vastgelegd in het geldende accreditatie-certificaat met bijbehorende verrichtingenlijst L086 van Eurofins Omegam BV.

Asbestonderzoek : Conform AS3070 prestatieblad 1 en NEN 5898

Berekening asbestgehalten



Algemene gegevens	
naam project	Schoonhetenseweg 18 te Mariënheem
projectcode	21042916
opdrachtgever	Eelerwoude
datum onderzoek	25 augustus 2021

Gegevens onderzochte bodemlaag								Fractie > 20mm					Fractie < 20mm			Gew. asbestgehalte
Gat nr.	l (m)	b (m)	d (m)	V (m3)	s.m. (kg/m3)	d.s. (%)	gewicht (kg)	deel (%)	insp. eff. (%)	type asbest	asbest (mg)	gew. conc. mg/kg ds	deel (%)	insp. eff. (%)	conc. mg/kg ds	mg/kg ds
6	0,30	0,30	0,15	0,01	1919	88,0%	22,8	10,4%	100%	serp	0	0,00	89,6%	100%	0,7	0,6
	0,30	0,30	0,15	0,01	1919	88,0%	22,8	10,4%	100%	amf	0	0,00	89,6%	100%	0	

Het hierboven berekende gewogen asbestgehalte overschrijdt de wettelijke norm niet

Gegevens onderzochte bodemlaag								Fractie > 20mm					Fractie < 20mm			Gew. asbestgehalte
Gat nr.	l (m)	b (m)	d (m)	V (m3)	s.m. (kg/m3)	d.s. (%)	gewicht (kg)	deel (%)	insp. eff. (%)	type asbest	asbest (mg)	gew. conc. mg/kg ds	deel (%)	insp. eff. (%)	conc. mg/kg ds	mg/kg ds
13	0,30	0,30	0,15	0,01	1593	88,0%	18,9	16,3%	100%	serp	0	0,00	83,7%	100%	0,7	0,6
	0,30	0,30	0,15	0,01	1593	88,0%	18,9	16,3%	100%	amf	0	0,00	83,7%	100%	0	

Het hierboven berekende gewogen asbestgehalte overschrijdt de wettelijke norm niet

serp. = serpentijn-asbest (chrysotiel)

amf. = amfibool-asbest (amosiet en crocidoliet)



Kruse Milieu BV
T.a.v. J. Kienstra
Huyerenweg 33
7678 SC GEESTEREN

Analyscertificaat

Datum: 02-Aug-2021

Hierbij ontvangt u de resultaten van het navolgende laboratoriumonderzoek.

Certificaatnummer/Versie	2021124126/1
Uw project/verslagnummer	21042916
Uw projectnaam	Schoonhetenseweg 18 - Mariënheem
Uw ordernummer	
Monster(s) ontvangen	27-Jul-2021

Dit certificaat mag uitsluitend in zijn geheel worden gereproduceerd.
De analyse resultaten hebben alleen betrekking op het beproefde object.

De grondmonsters worden tot 4 weken na datum ontvangst bewaard en watermonsters tot 2 weken na datum ontvangst. Zonder tegenbericht worden de monsters nadien afgevoerd.
Indien de monsters langer bewaard dienen te blijven verzoeken wij U dit exemplaar uiterlijk 1 werkdag voor afloop van de standaardbewaarperiode ondertekend aan ons te retourneren. Voor de kosten van het langer bewaren van monsters verwijzen wij naar de prijslijst.

Bewaren tot:

Datum:

Naam:

Handtekening:

Wij vertrouwen erop uw opdracht hiermee naar verwachting te hebben uitgevoerd, mocht U naar aanleiding van dit analyscertificaat nog vragen hebben verzoeken wij U contact op te nemen met de afdeling Verkoop en Advies.

Met vriendelijke groet,

Eurofins Analytico B.V.



Ing. A. Veldhuizen
Technical Manager

Eurofins Analytico B.V.

Gildeweg 42-46
3771 NB Barneveld
P.O. Box 459
3770 AL Barneveld NL

Tel. +31 (0)34 242 63 00
Fax +31 (0)34 242 63 99
E-mail info-env@eurofins.nl
Site www.eurofins.nl

BNP Paribas S.A. 227 9245 25
IBAN: NL71BNPA0227924525
BIC: BNPANL2A
KvK/CoC No. 09088623
BTW/VAT No. NL 8043.14.883.B01

Eurofins Analytico B.V. is ISO 14001: 2015 gecertificeerd door TÜV en erkend door het Vlaamse Gewest (OVAM en Dep. Omgeving), het Brusselse Gewest (BIM), het Waalse Gewest (DGRNE-OWD) en door de overheid van Luxemburg (MEV).



Analysecertificaat

Uw project/verslagnummer 21042916
 Uw projectnaam Schoonhetenseweg 18 - Mariënheem
 Uw ordernummer
 Uw monsternemer Nick Pepping

Certificaatnummer/Versie 2021124126/1
 Startdatum analyse 27-Jul-2021
 Datum einde analyse 02-Aug-2021
 Rapportagedatum 02-Aug-2021/18:45
 Bijlage A, B, C
 Pagina 1/1

Analyse	Eenheid	1
Extern / Overig onderzoek		
Droge stof (Extern)	% (m/m)	89.3 ¹⁾
In behandeling genomen hoeveelheid	kg	13.8 ²⁾
Droge massa aangeleverd monster	g	12341 ¹⁾
Asbest fractie <0,5mm	mg	N.v.t. ¹⁾
Asbest fractie 0,5-1mm	mg	0.0 ²⁾
Asbest fractie 1-2mm	mg	0.0 ²⁾
Asbest fractie 2-4mm	mg	0.0 ²⁾
Asbest fractie 4-8mm	mg	0.0 ²⁾
Asbest fractie 8-20mm	mg	0.0 ²⁾
Asbest fractie >20mm	mg	0.0 ²⁾
Asbest (som)	mg	0.0 ²⁾
Totaal asbest (ondergrens)	mg/kg ds	0.0 ¹⁾
Totaal asbest (bovengrens)	mg/kg ds	0.8 ¹⁾
Serpentijn ondergrens	mg/kg ds	0.0 ¹⁾
Serpentijn bovengrens	mg/kg ds	0.4 ¹⁾
Amfibool ondergrens	mg/kg ds	0.0 ¹⁾
Amfibool bovengrens	mg/kg ds	0.4 ¹⁾
Asbest in grond	mg/kg ds	<0.5 ²⁾
Totaal gehalte asbest	mg/kg ds	<0.5 ²⁾
Serpentijn concentratie	mg/kg ds	<0.5 ²⁾
Amfibool concentratie	mg/kg ds	0.0 ²⁾
Totaal asbest hechtgebonden	mg/kg ds	0.0 ²⁾
Totaal asbest niet hechtgebonden	mg/kg ds	0.0 ²⁾

Nr. Uw monsteromschrijving

1 C - MM FF

Opgegeven monstermatrix

Asbestverdachte arond

Monster nr.

12196481

Q: door RvA geaccrediteerde verrichting
 R: AP04 erkende en geaccrediteerde verrichting
 S: AS SIKB erkende en geaccrediteerde verrichting
 V: VLAREL erkende verrichting
 W: Waals Gewest erkende verrichting

**Akkoord
Pr. coörd.**

VA

Eurofins Analytico B.V.

Gildeweg 42-46 Tel. +31 (0)34 242 63 00
 3771 NB Barneveld Fax +31 (0)34 242 63 99
 P.O. Box 459 E-mail info-env@eurofins.nl
 3770 AL Barneveld NL Site www.eurofins.nl

BNP Paribas S.A. 227 9245 25
 IBAN: NL71BNPA0227924525
 BIC: BNPANL2A
 KvK/CoC No. 09088623
 BTW/VAT No. NL 8043.14.883.B01

Dit certificaat mag uitsluitend in zijn geheel worden gereproduceerd.
 Eurofins Analytico B.V. is ISO 14001: 2015 gecertificeerd door TÜV
 en erkend door het Vlaamse Gewest (OVAM en Dep. Omgeving),
 het Brusselse Gewest (BIM), het Waalse Gewest (DGRNE-OWD)
 en door de overheid van Luxemburg (MEV).



Bijlage (A) met de opgegeven deelmonsterinformatie behorende bij het analysecertificaat. 2021124126/1

Pagina 1/1

Monster nr.	Uw monsteromschrijving			Uw datum monstername	Monsteromsch./Monstername ID
	Barcode	Boornr	Van Tot		
12196481		C - MM FF			
1676876MG	FF-C	0	20	27-Jul-2021	



Eurofins Analytico B.V.

Gildeweg 42-46
 3771 NB Barneveld
 P.O. Box 459
 3770 AL Barneveld NL

Tel. +31 (0)34 242 63 00
 Fax +31 (0)34 242 63 99
 E-mail info-env@eurofins.nl
 Site www.eurofins.nl

BNP Paribas S.A. 227 9245 25
 IBAN: NL71BNPA0227924525
 BIC: BNPANL2A
 KvK/CoC No. 09088623
 BTW/VAT No. NL 8043.14.883.B01

Eurofins Analytico B.V. is ISO 14001: 2015 gecertificeerd door TÜV en erkend door het Vlaamse Gewest (OVAM en Dep. Omgeving), het Brusselse Gewest (BIM), het Waalse Gewest (DGRNE-OWD) en door de overheid van Luxemburg (MEV).

**Bijlage (B) met opmerkingen behorende bij analysecertificaat 2021124126/1**

Pagina 1/1

Opmerking 1)

Deze bepaling is uitgevoerd bij Eurofins Omegam (L086).

Opmerking 2)

Deze bepaling is uitgevoerd bij Eurofins Omegam (L086).

**Eurofins Analytico B.V.**

Gildeweg 42-46 Tel. +31 (0)34 242 63 00
3771 NB Barneveld Fax +31 (0)34 242 63 99
P.O. Box 459 E-mail info-env@eurofins.nl
3770 AL Barneveld NL Site www.eurofins.nl

BNP Paribas S.A. 227 9245 25
IBAN: NL71BNPA0227924525
BIC: BNPANL2A
KvK/CoC No. 09088623
BTW/VAT No. NL 8043.14.883.B01

Eurofins Analytico B.V. is ISO 14001: 2015 gecertificeerd door TÜV en erkend door het Vlaamse Gewest (OVAM en Dep. Omgeving), het Brusselse Gewest (BIM), het Waalse Gewest (DGRNE-OWD) en door de overheid van Luxemburg (MEV).



Bijlage (C) met methodeverwijzingen behorende bij analysecertificaat 2021124126/1

Pagina 1/1

Analyse	Methode	Techniek	Methode referentie
Extern / Overig onderzoek			
Droge stof (uitbesteed)	W0004	Extern	Uitbesteding
Asbest Grond NEN5898 2016 ext	W0004	Microscopie	NEN 5898
Asbest NEN5898 (2016) ext	W0004	Microscopie	NEN 5898

Nadere informatie over de toegepaste onderzoeksmethoden alsmede een classificatie van de meetonzekerheid staan vermeld in ons overzicht "Specificaties analysemethoden", versie juni 2020.



Eurofins Analytico B.V.

Gildeweg 42-46
3771 NB Barneveld
P.O. Box 459
3770 AL Barneveld NL

Tel. +31 (0)34 242 63 00
Fax +31 (0)34 242 63 99
E-mail info-env@eurofins.nl
Site www.eurofins.nl

BNP Paribas S.A. 227 9245 25
IBAN: NL71BNPA0227924525
BIC: BNPANL2A
KvK/CoC No. 09088623
BTW/VAT No. NL 8043.14.883.B01

Eurofins Analytico B.V. is ISO 14001: 2015 gecertificeerd door TÜV en erkend door het Vlaamse Gewest (OVAM en Dep. Omgeving), het Brusselse Gewest (BIM), het Waalse Gewest (DGRNE-OWD) en door de overheid van Luxemburg (MEV).

ANALYSECERTIFICAAT

Projectcode : 1226568
Uw project omschrijving : 2021124126-21042916
Opdrachtgever : Eurofins Analytico B.V.

Monstercode : 6824365
Uw referentie : C - MM FF
Opgegeven bemonsteringsdatum : 27/07/2021

Asbestonderzoek

Initialen analist : M.O.
 Datum geanalyseerd : 02-08-2021

Analyse is uitgevoerd conform NEN 5898 (S).

Massa aangeleverde monster : 13820 g
 Droge massa aangeleverde monster : 12341 g
 Percentage droogrest : **89,3** m/m %
 Type zieving : nat

zeef fractie (mm)	massa zeef fractie (gram)	percentage zeef fractie (m/m %)	massa onderzocht (gram)	percentage onderzocht (m/m %)	aantal asbest (deeltjes)	massa asbest-houdend materiaal (mg)
<0,5 mm	11038,9	91,2	18,0	0,16	n.v.t.	n.v.t.
0,5-1 mm	127,4	1,1	27,7	21,74	0	0,0
1-2 mm	412,3	3,4	141,1	34,22	0	0,0
2-4 mm	229,7	1,9	229,7	100,00	0	0,0
4-8 mm	162,2	1,3	162,2	100,00	0	0,0
8-20 mm	111,0	0,9	111,0	100,00	0	0,0
>20 mm	18,7	0,2	18,7	100,00	0	0,0
Totaal	12100,2	100,0	708,4		0	0,0

zeef fractie (mm)	asbest totaal			serpentijs asbest			amfibool asbest		
	gehalte asbest (mg/kg ds)	ondergrens (mg/kg ds)	bovengrens (mg/kg ds)	gehalte asbest (mg/kg ds)	ondergrens (mg/kg ds)	bovengrens (mg/kg ds)	gehalte asbest (mg/kg ds)	ondergrens (mg/kg ds)	bovengrens (mg/kg ds)
<0,5 mm	-								
0,5-1 mm	0,0	0,0	0,2	0,0	0,0	0,1	0,0	0,0	0,1
1-2 mm	0,0	0,0	0,6	0,0	0,0	0,3	0,0	0,0	0,3
2-4 mm	0,0	0,0	0,0	0,0	0,0	0,0	0,0	0,0	0,0
4-8 mm	0,0	0,0	0,0	0,0	0,0	0,0	0,0	0,0	0,0
8-20 mm	0,0	0,0	0,0	0,0	0,0	0,0	0,0	0,0	0,0
>20 mm	0,0	0,0	0,0	0,0	0,0	0,0	0,0	0,0	0,0
Totaal	<0,5	0,0	0,8	<0,5	0,0	0,4	0,0	0,0	0,4

Aangetroffen type asbest : Geen
 Bijzonderheden waargenomen : Geen

Serpentijs asbest is chrysotiel.
 Amfibool asbest is amosiet, crocidoliet, actinoliet, anthophylliet en tremoliet.

De bepalingsgrens is bepaald voor de zeef fracties kleiner dan 4 mm. De totale bepalingsgrens is verkregen door de bepalingsgrenzen van de afzonderlijke zeef fracties te sommeren.
 Het materiaal is middels polarisatiemicroscopie onderzocht, de analyse is uitgevoerd conform NEN 5896.

gebondenheid	serpentijs asbest	amfibool asbest	totaal afgerond
hecht	0,0	0,0	0,0
niet hecht	0,0	0,0	0,0
totaal afgerond	0,0	0,0	

Gewogen concentratie (serpentijsasbestconcentratie vermeerderd met 10 maal de amfiboolasbestconcentratie) is: **<0,5 mg/kg ds**

De gewogen asbestconcentratie wordt berekend uit de niet-afgeronde gehalten aan serpentijs en amfibool asbest. De weergegeven resultaten zijn afgerond.

Verklaring kwalitatief onderzoek zeef fractie <0,5 mm:
 - : geen asbest waargenomen

ANALYSECERTIFICAAT

Projectcode : 1226568
Uw project omschrijving : 2021124126-21042916
Opdrachtgever : Eurofins Analytico B.V.

Opmerkingen m.b.t. analyses

Opmerking(en) algemeen

De volgende informatie is indien van toepassing verstrekt door de opdrachtgever:
Project omschrijving, Monsterreferentie(s), Opgegeven bemonsteringsdatum, Matrix, Monsterdiepte, Potnr (Barcode), Veldgegevens, Veldwaarnemingen en Bemonsteringsdata. De opgegeven bemonsteringsdatum kan van invloed zijn op de geldigheid van de resultaten.

Asbest

Individuele monsters van dit project zijn als asbest verdacht gekwalificeerd. De analysedeelmonsters zijn met beschermende maatregelen in het laboratorium in behandeling genomen.

Opmerking bij project: - Eurofins Omegam heeft het asbestonderzoek in dit/deze monster(s) uitgevoerd volgens de NEN 5898, en zoals beschreven in een aparte bijlage als onderdeel van dit analysecertificaat. Voor de analyseresultaten van het asbestonderzoek geldt dat Eurofins Omegam de analyse heeft uitgevoerd in de monsters die de opdrachtgever, zoals deze staan vermeld in de koptekst van dit analysecertificaat, zelf heeft genomen of laten nemen en aan Eurofins Omegam heeft aangeboden. Eurofins Omegam draagt geen verantwoordelijkheid inzake de herkomst en representativiteit alsmede de veiligheid tijdens de monsterneming.

A N A L Y S E C E R T I F I C A A T

Projectcode : 1226568
Uw project omschrijving : 2021124126-21042916
Opdrachtgever : Eurofins Analytico B.V.

Barcodeschema's

<i>Monstercode</i>	<i>Uw referentie</i>	<i>uw monsterref.</i>	<i>uw diepte</i>	<i>uw barcode</i>
6824365	C - MM FF	FF-C	0-.2	1676876MG

ANALYSECERTIFICAAT

Projectcode : 1226568
Uw project omschrijving : 2021124126-21042916
Opdrachtgever : Eurofins Analytico B.V.

Analysemethoden in Grond (AS3000)

AS3000

In dit analysecertificaat zijn de met 'S' gemerkte analyses uitgevoerd volgens de analysemethoden beschreven in het "Accreditatieschema Laboratoriumanalyses voor grond-, waterbodem- en grondwateronderzoek (AS SIKB 3000)". Het laboratoriumonderzoek is uitgevoerd volgens de onderstaande analysemethoden. Deze analyses zijn vastgelegd in het geldende accreditatie-certificaat met bijbehorende verrichtingenlijst L086 van Eurofins Omegam BV.

Asbestonderzoek : Conform AS3070 prestatieblad 1 en NEN 5898

Bijlage V
Verklaring van enkele gebruikte termen en afkortingen

Termen

De gehalten van de chemische componenten in de bodem en in het grondwater worden getoetst aan de zogenaamde achtergrond- of streef- en interventiewaarden uit de Circulaire Bodemsanering 2013. Deze waarden worden gecorrigeerd voor de gehalten lutum en organische stof (humus) voor de betreffende bodem. Deze gehalten worden in het laboratorium bepaald.

- Achtergrondwaarden: De gehalten zoals die op dit moment voorkomen in de bodem van natuur- en landbouwgronden waarvoor geldt dat er geen sprake is van belasting door lokale verontreinigingsbronnen.
- Streefwaarden: Waarden, die het niveau aangeven, waarbij sprake is van een duurzame bodemkwaliteit. Gebruikt symbool: S. De streefwaarde wordt alleen voor grondwater gebruikt.
- Interventiewaarden: Waarden, die aangeven wanneer de functionele eigenschappen van de bodem voor mens, dier en plant, ernstig zijn of dreigen te worden verminderd. Gebruikt symbool: I.
- Tussenwaarde: Gelijk aan het gemiddelde van de achtergrond- of streefwaarde en de interventiewaarde, dus $(A+I)/2$ (grond) of $(S+I)/2$ (grondwater). Wanneer bij een verkennend onderzoek een component met concentratie boven deze waarde wordt gevonden is in principe een nader onderzoek nodig. Gebruikt symbool: T.

Overige termen, die in dit rapport worden gebruikt, zijn als volgt te definiëren:

- Niet verontreinigd: Gehalte van elke component overschrijdt de achtergrond- of streefwaarde niet.
- Zeer licht verontreinigd: Gehalte van een component ligt boven de achtergrond- of streefwaarde, maar overschrijdt het dubbele van de achtergrond- of streefwaarde niet.
- Licht verontreinigd: Gehalte van een component is hoger dan het dubbele van de Achtergrond- of streefwaarde, maar overschrijdt de tussenwaarde niet.
- Matig verontreinigd: Gehalte van een component is hoger dan de tussenwaarde, maar overschrijdt de interventiewaarde niet.
- Sterk verontreinigd: Gehalte van een component is hoger dan de interventiewaarde, maar overschrijdt het tienvoud van de interventiewaarde niet.
- Zeer sterk verontreinigd: Gehalte van een component is hoger dan het tienvoud van de interventiewaarde.
- NEN5740: Nederlandse norm "Bodem. Onderzoeksstrategie bij verkennend bodemonderzoek." Een verkennend onderzoek heeft tot doel met relatief beperkt onderzoek vast te stellen of er sprake is van een bodemverontreiniging op de onderzoekslocatie.
- Verdachte locatie: Locatie, waarvan op basis van vooronderzoek of historische informatie wordt verwacht dat er verontreiniging aanwezig is.
- Nulsituatie: Huidige chemische kwaliteit van grond en grondwater ten aanzien van bodemverontreinigende stoffen.
- Nader onderzoek: Bodemonderzoek, waarin de ernst en de omvang van een eerder aangetoonde verontreiniging wordt vastgesteld.

Afkortingen

AMvB	Algemene Maatregel van Bestuur
BG	Bovengrond
BOOT	Besluit Opslaan in Ondergrondse Tanks
BSB	Stichting Bodemsanering Bedrijfsterreinen
BSB	Bouwstoffenbesluit
BTEX	Benzeen, Toluëen, Ethylbenzeen, Xylenen
BTEXN	Afkorting voor vluchtige aromaten (BTEX) en Naftaleen
BZV	Biologisch zuurstofverbruik
CZV	Chemisch zuurstofverbruik
EC	Elektrisch geleidingsvermogen
EOCI	Extraheerbare organochloorverbindingen
EOX	Extraheerbare organohalogenenverbindingen
GHG	Gemiddeld hoogste grondwaterstand
GLG	Gemiddeld laagste grondwaterstand
GWS	Actuele grondwaterstand
HBO	Huisbrandolie
HCB	Hexachloorbenzeen
HCH	Hexachloorhexaan
ILT	Inspectie Leefomgeving en Transport
Ministerie van I en W	Ministerie van Infrastructuur en Waterstaat
MM FF	Mengmonster fijne fractie
MVR	Ministeriële Vrijstellingsregeling
NEN	Nederlandse norm
NNI	Nederlands Normalisatie Instituut
NPR	Nederlandse praktijkrichtlijn
NVN	Nederlandse voornorm
OCB's	Chloorpesticiden
OG	Ondergrond
OW-test	Olie/water-test
PAK's	Polycyclische aromatische koolwaterstoffen
PCB's	Polychloorbifenylen
PFAS	poly- en perfluor alkyl stoffen
pH	Zuurgraad
SUBAT	Stichting Uitvoering Bodemsanering Amovering Tankstations
VC	Vinylchloride
VNG	Vereniging van Nederlandse Gemeenten
VROM	Volkshuisvesting, Ruimtelijke Ordening en Milieubeheer
VOCI	Vluchtige organochloorverbindingen, zoals per en tri
WBB	Wet Bodembescherming
As	Arseen
Ba	Barium
Cd	Cadmium
Cr	Chroom
Co	Kobalt
Cu	Koper
Fe	IJzer
Hg	Kwik
Mn	Mangaan
Mo	Molybdeen
Na	Natrium
Ni	Nikkel
Pb	Lood
St	Tin
Zn	Zink