



BJZ.NU
T.a.v. de heer L. Bechtel
Twentepoort Oost 16a
7609 RG Almelo

Geesteren, 29 oktober 2020
Ons kenmerk: JLA/b/20.693

Betreft: asbestonderzoek nieuwbouwplan Marissink in Nieuw Heeten

1/3

Geachte heer Bechtel,

Hierbij ontvangt u onze brieffrapportage van het asbestonderzoek, dat Kruse Milieu BV heeft verricht ter plaatse van een inrit en een dammetje op het terrein aan de Scholtensstraat en de Oude Holterweg in Nieuw Heeten (nieuwbouwplan Marissink).

Inleiding

De aanleiding van het asbestonderzoek is de voorgenomen ontwikkeling van een woonwijk. In het kader van de bestemmingsplanwijziging is een vooronderzoek conform NEN 5725 uitgevoerd (Kruse Milieu BV, rapportdatum 10 januari 2020 met projectcode 19074925). Hieruit blijkt dat er binnen het plangebied 2 asbestverdachte deellocaties aanwezig zijn. Het betreft de inrit aan de zuidzijde van het plangebied en het dammetje centraal binnen het gebied. De inrit is vermoedelijk verhard met puin. Omdat de herkomst van het puin niet bekend is, wordt het puin als verdacht beschouwd voor de aanwezigheid van asbest. Ter plekke van het dammetje is mogelijk puin of puinhoudende grond toegepast. Indien er puin of puinhoudende grond is toegepast, dient dit ook als verdacht te worden beschouwd voor de aanwezigheid van asbest.

Onderzoeksstrategie

De onderzoeksopzet gaat uit van NEN 5707+C2, "Bodem - Inspectie, monsterneming en analyse van asbest in bodem en partijen grond", NNI Delft, december 2017 en NEN 5897+C2, "Inspectie en monsterneming van asbest in bouw- en sloopafval en recyclinggranulaat", NNI Delft, december 2017.

Ter plaatse van de met puin verharde inrit is de onderzoeksstrategie gebaseerd op de norm NEN 5897, paragraaf 6.5.2: Halfverhardingslagen. Op basis van het oppervlakte van circa 25 m² worden drie inspectiegaten gegraven in de puinverharding. De inspectiegaten zijn gecodeerd als inspectiegat 11 en 12. Het opgegraven puin wordt gezeefd en van de fijne fractie wordt een mengmonster samengesteld voor een asbestanalyse. Indien visueel asbestverdachte materialen worden aangetroffen, wordt per inspectiegat een materiaalverzamelmonster geanalyseerd op asbest.

Vervolg: asbestonderzoek nieuwbouwplan Marissink in Nieuw Heeten

2/3

De deellocatie ter plaatse van het dammetje in het weiland heeft een oppervlakte van circa 25 m². Er worden 2 inspectiegaten gegraven en de gaten worden doorgeboord tot de ongeroerde bodem met een maximum van 2.0 meter. De inspectiegaten zijn gecodeerd als inspectiegat 21 en 22. Het opgegraven materiaal (grond of puin) wordt gezeefd over 20 mm en de grove fractie wordt visueel beoordeeld op asbestverdachte materialen. Bij het aantreffen van puin of puinhoudende grond wordt 1 mengmonster van de fijne fractie samengesteld (minimaal 25 kilogram voor puin of 10 kilogram voor puinhoudende grond).

Bij de boringen en monsternemingen is gewerkt volgens de geldende NEN- en NPR-voorschriften en conform BRL SIKB 2000 en de protocollen 2001 en 2018, waarvoor Kruse Milieu BV is gecertificeerd.

Veldwerkzaamheden

De veldwerkzaamheden zijn uitgevoerd door de heren J. Hartman (veldwerker) en N. Pepping (assistent veldwerker). De veldwerker is conform BRL SIKB 2000 gecertificeerd en erkend (certificaatnummer K44441/08).

De inrit is deels verhard met asfalt en er blijkt geen puinverharding aanwezig te zijn. Op het maaiveld en in de bovengrond zijn sporen puin aangetroffen. Aangezien er sprake is van bodem, is de norm NEN 5707 voor het onderzoek ter plaatse van de inrit van toepassing en wordt dezelfde onderzoeksstrategie als ter plaatse van het dammetje gehanteerd.

Op 26 oktober 2020 zijn, na het inspecteren van het maaiveld, in totaal 4 inspectiegaten gegraven (handmatig met een schop). De gaten zijn met behulp van een Edelmanboor doorgezet tot een diepte van maximaal 1.0 meter.

De situering van de monsterpunten is weergegeven op de situatieschets in de bijlagen. De bodemopbouw is beschreven en de grond is zintuiglijk beoordeeld op eventuele aanwezigheid van verontreinigingen. De boorbeschrijvingen zijn weergegeven in de bijlagen.

De bodemopbouw ter plaatse van de inrit is als volgt: tot 1.0 meter min maaiveld (m-mv) is matig fijn zwak siltig zand aangetroffen, dat tot een diepte van circa 0.8 m-mv tevens zwak humeus is. Ter plaatse van het dammetje bestaat de bodem met name uit uiterst tot zeer fijn zwak tot matig siltig en zwak tot matig humeus zand. Er zijn bodemvreemde materialen waargenomen, die zijn weergegeven in tabel 1. Door de veldwerker zijn visueel geen asbestverdachte materialen waargenomen op het maaiveld of in de bodem.

Tabel 1: Weergave bodemvreemde materialen.

Boring	Diepte (m-mv)	Waarneming
11	0 - 0.75	Sporen puin
12	0 - 0.8	Sporen puin en sporen asfalt
21	0 - 0.2	Sporen puin
22	0 - 0.7	Sporen puin

Vervolg: asbestonderzoek nieuwbouwplan Marissink in Nieuw Heeten

3/3

Op basis van de zintuiglijke waarnemingen, bodemsamenstelling en/of geografische positie van de boringen zijn de mengmonsters samengesteld, zoals in tabel 2 staat omschreven.

Tabel 2: Samenstelling mengmonsters.

Mengmonster	Inspectiegat	Traject (diepte in m -mv)	Analyse
MM FF - Gat 11 + 12	11 en 12	0 - 0.5	Asbest
MM FF - Gat 21 + 22	21 22	0 - 0.2 0 - 0.5	Asbest

Resultaten asbestanalyses

De asbestanalyses zijn uitgevoerd door Eurofins Omegam te Amsterdam, een door de Raad voor Accreditatie erkend laboratorium voor vezelonderzoek. Het analyserapport is opgenomen in de bijlagen.

In de mengmonsters van de fijne fractie (MM FF - Gat 11 + 12 en MM FF - Gat 21 + 22) is geen asbest aangetoond.

Conclusie

Uit het asbestonderzoek blijkt dat de puinhoudende grond ter plaatse van de inrit aan de zuidzijde van het plangebied en het dammetje centraal binnen het plangebied niet asbesthoudend is. De hypothese "verdacht voor de aanwezigheid van asbest" kan worden verworpen.

Uit het vooronderzoek is gebleken dat er binnen het besluitvormingsgebied geen overige verdachte locaties aanwezig zijn. De locatie kan als onverdacht beschouwd worden en vanuit milieukundig oogpunt is er geen bezwaar tegen de voorgenomen bestemmingsplanwijziging. De bodem wordt geschikt geacht voor het huidige en toekomstige gebruik (wonen met tuin).

We vertrouwen erop u hiermee van dienst te zijn geweest. Voor eventuele vragen kunt u contact met ons opnemen.

Met vriendelijke groet,
Kruse Milieu BV

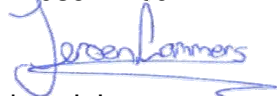

ing. J. Lammers

Bijlagen:

- Situatieschets met weergave inspectiegaten
- Boorprofielen met legenda
- Resultaten asbestanalyses

BJZ.NU

Scholtenstraat / Oude Holterweg
8112 AA Nieuw Heeten

Verkennend asbestbodemonderzoek



Deellocatie 1
schaal 1:250

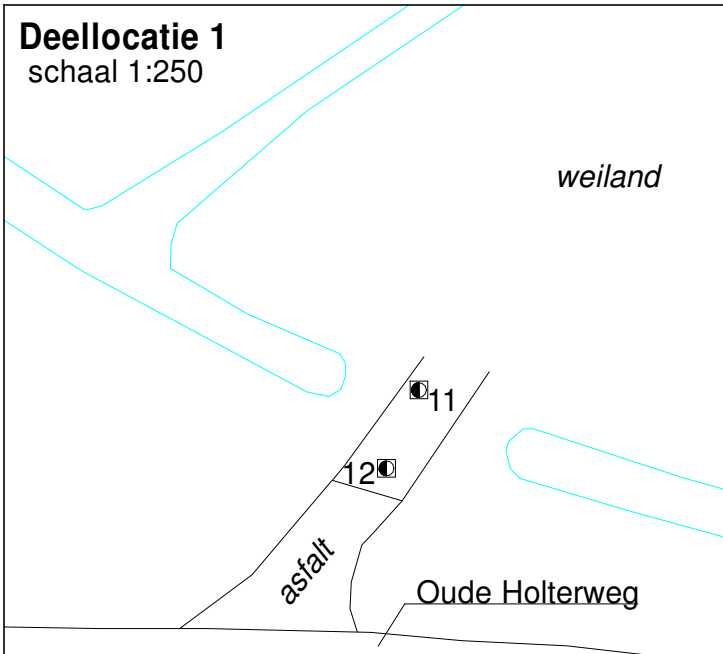

Deellocatie 2
schaal 1:250

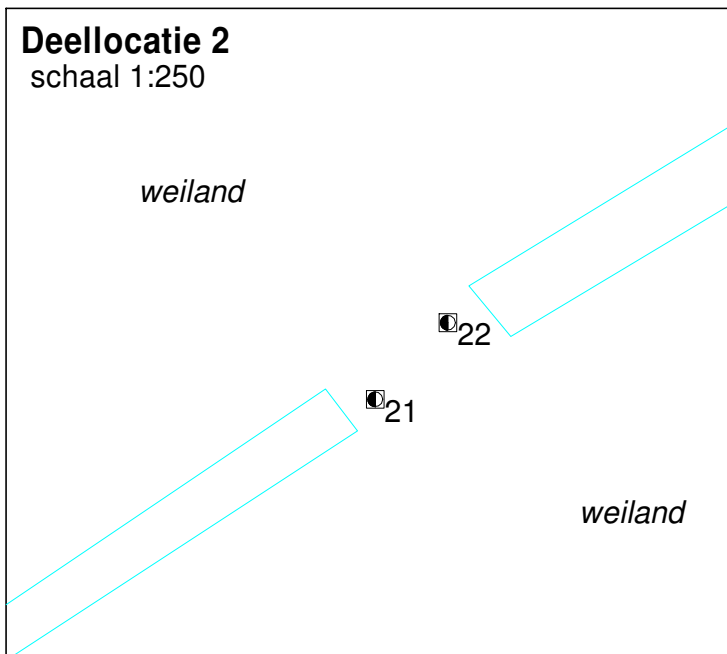

- = Besluitvormingsgebied
- = Boring tot 0.5 meter diepte
- = Inspectiegat 30x30x50 cm
- ⊙ = Boring tot 1.0 meter diepte
- ⊕ = Boring tot 1.5/2.0 meter diepte
- = Peilbuis

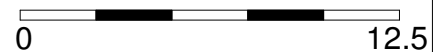

Kruse Milieu BV

Huyrenseweg 33 Tel: 0546 - 639663
7678 SC Geesteren www.krusegroep.nl

Veldwerker: JH

Tekenaar: JL

Projectcode : 20069390

Schaal : 1:250 (A4-formaat)

Datum : Oktober 2020

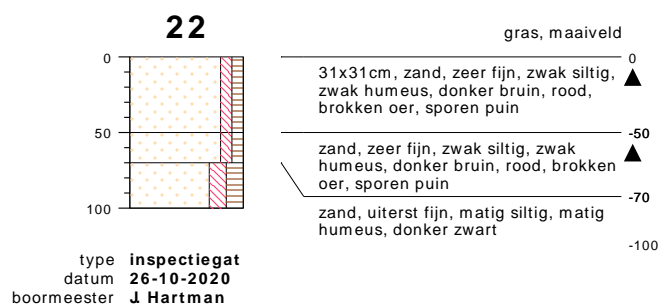
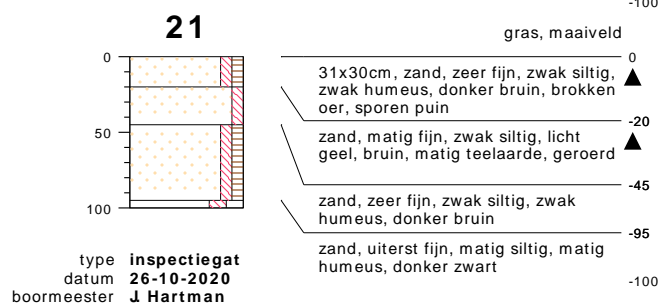
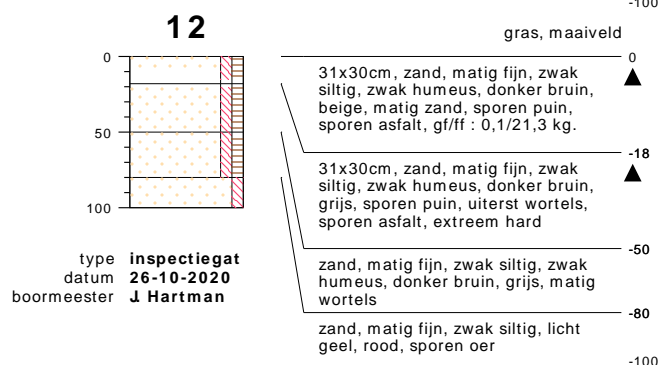
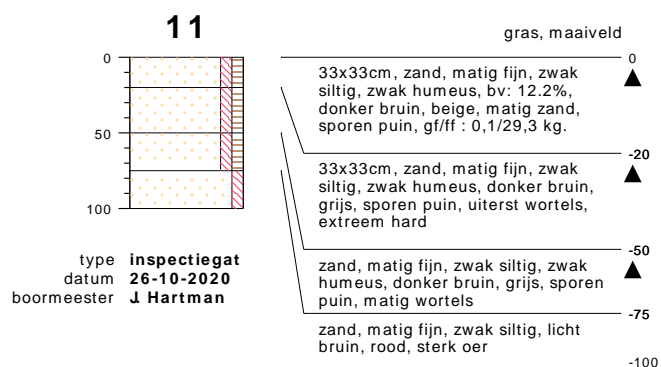

bodemprofielen schaal 1:50

onderzoek Scholtensstraat / Oude Holterweg - Nieuw Heeten
projectcode 20069390
getekend conform NEN 5104



KRUSE GROEP
INFRA | MILIEU | SLOOPWERKEN | VASTGOED

PEILBUIJS

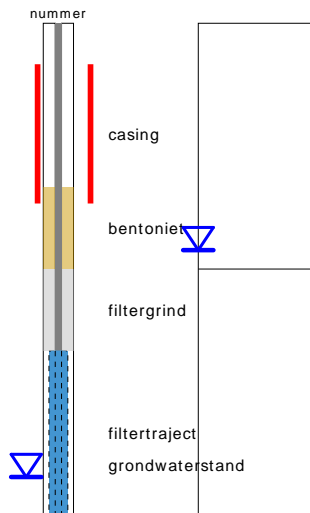

links= cm-maaiveld
rechts= cm+ NAP

BORING

OLIE OP WATER REACTIE

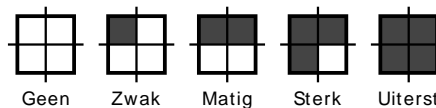

GEUR INTENISTEIT

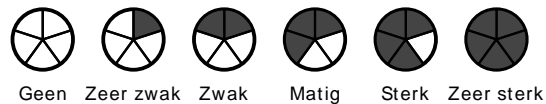

GRONDSOORTEN



MATE VAN BIJMENGING

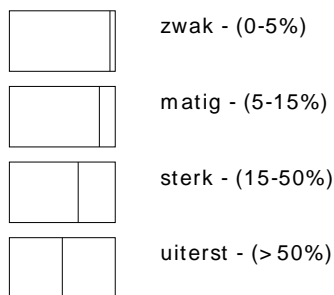

VERHARDINGEN

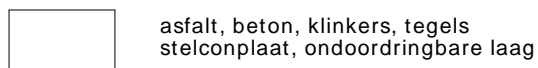

GRADATIE ZAND

uf = uiterst fijn (63-105 um)
zf = zeer fijn (105-150 um)
mf = matig fijn (150-210 um)
mg = matig grof (210-300 um)
zg = zeer grof (300-420 um)
ug = uiterst grof (420-2000 um)

OVERIG

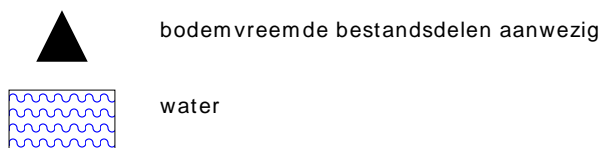

GRADATIE GRIND

f = fijn (2-5.6 mm)
mg = matig grof (5.6-16 mm)
zg = zeer grof (16-63 mm)

BESCHRIJVING BODEMLAAG

pid = foto ionisatie detector
bv = bodemvocht
ow = olie op water



Kruse Milieu BV
T.a.v. Jeroen Lammers
Huyerenweg 33
7678 SC GEESTEREN

Analyscertificaat

Datum: 28-Oct-2020

Hierbij ontvangt u de resultaten van het navolgende laboratoriumonderzoek.

Certificaatnummer/Versie	2020168020/1
Uw project/verslagnummer	20069390
Uw projectnaam	Scholtensstraat / Oude Holterweg - Nieuw Heeten
Uw ordernummer	
Monster(s) ontvangen	26-Oct-2020

Dit certificaat mag uitsluitend in zijn geheel worden gereproduceerd.
De analyse resultaten hebben alleen betrekking op het beproefde object.

De grondmonsters worden tot 4 weken na datum ontvangst bewaard en watermonsters tot 2 weken na datum ontvangst. Zonder tegenbericht worden de monsters nadien afgevoerd.
Indien de monsters langer bewaard dienen te blijven verzoeken wij U dit exemplaar uiterlijk 1 werkdag voor afloop van de standaardbewaarperiode ondertekend aan ons te retourneren. Voor de kosten van het langer bewaren van monsters verwijzen wij naar de prijslijst.

Bewaren tot:

Datum:

Naam:

Handtekening:

Wij vertrouwen erop uw opdracht hiermee naar verwachting te hebben uitgevoerd, mocht U naar aanleiding van dit analyscertificaat nog vragen hebben verzoeken wij U contact op te nemen met de afdeling Verkoop en Advies.

Met vriendelijke groet,

Eurofins Analytico B.V.



Ing. A. Veldhuizen
Technical Manager

Eurofins Analytico B.V.

Gildeweg 42-46
3771 NB Barneveld
P.O. Box 459
3770 AL Barneveld NL

Tel. +31 (0)34 242 63 00
Fax +31 (0)34 242 63 99
E-mail info-env@eurofins.nl
Site www.eurofins.nl

BNP Paribas S.A. 227 9245 25
IBAN: NL71BNPA0227924525
BIC: BNPANL2A
KvK/CoC No. 09088623
BTW/VAT No. NL 8043.14.883.B01

Eurofins Analytico B.V. is ISO 14001: 2015 gecertificeerd door TÜV en erkend door het Vlaamse Gewest (OVAM en Dep. Omgeving), het Brusselse Gewest (BIM), het Waalse Gewest (DGRNE-OWD) en door de overheid van Luxemburg (MEV).

Analysecertificaat

Uw project/verslagnummer	20069390	Certificaatnummer/Versie	2020168020/1
Uw projectnaam	Scholtensstraat / Oude Holterweg - Nieuw	Startdatum analyse	26-Oct-2020
Uw ordernummer		Datum einde analyse	28-Oct-2020
Uw monsternemer	Jan Hartman	Rapportagedatum	28-Oct-2020/18:32
		Bijlage	A, B, C
		Pagina	1/1

Analyse	Eenheid	1	2
Extern / Overig onderzoek			
Droge stof (Extern)	% (m/m)	89.4 ¹⁾	85.6 ¹⁾
In behandeling genomen hoeveelheid	kg	13.8 ²⁾	14.2 ²⁾
Asbest fractie 0,5-1mm	mg	0.0 ²⁾	0.0 ²⁾
Asbest fractie 1-2mm	mg	0.0 ²⁾	0.0 ²⁾
Asbest fractie 2-4mm	mg	0.0 ²⁾	0.0 ²⁾
Asbest fractie 4-8mm	mg	0.0 ²⁾	0.0 ²⁾
Asbest fractie 8-20mm	mg	0.0 ²⁾	0.0 ²⁾
Asbest fractie >20mm	mg	0.0 ²⁾	0.0 ²⁾
Asbest (som)	mg	<5.2 ²⁾	<5.4 ²⁾
Asbest in grond	mg/kg ds	<0.5 ²⁾	<0.5 ²⁾
Gemeten Asbestconcentratie	mg/kg ds	<0.5 ²⁾	<0.5 ²⁾
Gemeten concentratie Chrysotiel	mg/kg ds	<0.5 ²⁾	<0.5 ²⁾
Gemeten concentratie Amfibool	mg/kg ds	0.0 ²⁾	0.0 ²⁾
Totaal asbest hechtgebonden	mg/kg ds	0.0 ²⁾	0.0 ²⁾
Totaal asbest niet hechtgebonden	mg/kg ds	0.0 ²⁾	0.0 ²⁾

Nr. Uw monsteromschrijving

1	MM FF - Gat 11+12
2	MM FF - Gat 21+22

Opgegeven monstermatrix

Asbestverdachte grond	11659419
Asbestverdachte grond	11659420

Monster nr.

Eurofins Analytico B.V.

Gildeweg 42-46
3771 NB Barneveld
P.O. Box 459
3770 AL Barneveld NL
Tel. +31 (0)34 242 63 00
Fax +31 (0)34 242 63 99
E-mail info-env@eurofins.nl
Site www.eurofins.nl

BNP Paribas S.A. 227 9245 25
IBAN: NL71BNPA0227924525
BIC: BNPANL2A
KvK/CoC No. 09088623
BTW/VAT No. NL 8043.14.883.B01

Q: door RvA geaccrediteerde verrichting
R: AP04 erkende en geaccrediteerde verrichting
S: AS SIKB erkende en geaccrediteerde verrichting
V: VLAREL erkende verrichting
W: Waals Gewest erkende verrichting

**Akkoord
Pr. coörd.**

VA

Dit certificaat mag uitsluitend in zijn geheel worden gereproduceerd.
Eurofins Analytico B.V. is ISO 14001: 2015 gecertificeerd door TÜV en erkend door het Vlaamse Gewest (OVAM en Dep. Omgeving), het Brusselse Gewest (BIM), het Waalse Gewest (DGRNE-OWD) en door de overheid van Luxemburg (MEV).



Bijlage (A) met de opgegeven deelmonsterinformatie behorende bij het analysecertificaat. 2020168020/1

Pagina 1/1

Monster nr.	Uw monsteromschrijving			Uw datum monstername	Monsteromsch./Monstername ID
	Barcode	Boornr	Van Tot		
11659419		MM FF - Gat 11+12			
1616825MG	FF 11,12	0	50	26-Oct-2020	
11659420		MM FF - Gat 21+22			
1616826MG	FF 21,22	0	50	26-Oct-2020	



Eurofins Analytico B.V.

Gildeweg 42-46
 3771 NB Barneveld
 P.O. Box 459
 3770 AL Barneveld NL
 Tel. +31 (0)34 242 63 00
 Fax +31 (0)34 242 63 99
 E-mail info-env@eurofins.nl
 Site www.eurofins.nl

BNP Paribas S.A. 227 9245 25
 IBAN: NL71BNPR0227924525
 BIC: BNPANL2A
 KvK/CoC No. 09088623
 BTW/VAT No. NL 8043.14.883.B01

Eurofins Analytico B.V. is ISO 14001: 2015 gecertificeerd door TÜV en erkend door het Vlaamse Gewest (OVAM en Dep. Omgeving), het Brusselse Gewest (BIM), het Waalse Gewest (DGRNE-OWD) en door de overheid van Luxemburg (MEV).

**Bijlage (B) met opmerkingen behorende bij analysecertificaat 2020168020/1**

Pagina 1/1

Opmerking 1)

Deze bepaling is uitgevoerd bij Eurofins Omegam (L086).

Opmerking 2)

Deze bepaling is uitgevoerd bij Eurofins Omegam (L086).

**Eurofins Analytico B.V.**

Gildeweg 42-46 Tel. +31 (0)34 242 63 00
3771 NB Barneveld Fax +31 (0)34 242 63 99
P.O. Box 459 E-mail info-env@eurofins.nl
3770 AL Barneveld NL Site www.eurofins.nl

BNP Paribas S.A. 227 9245 25
IBAN: NL71BNPA0227924525
BIC: BNPANL2A
KvK/CoC No. 09088623
BTW/VAT No. NL 8043.14.883.B01

Eurofins Analytico B.V. is ISO 14001: 2015 gecertificeerd door TÜV en erkend door het Vlaamse Gewest (OVAM en Dep. Omgeving), het Brusselse Gewest (BIM), het Waalse Gewest (DGRNE-OWD) en door de overheid van Luxemburg (MEV).



Bijlage (C) met methodeverwijzingen behorende bij analysecertificaat 2020168020/1

Pagina 1/1

Analyse	Methode	Techniek	Methode referentie
Extern / Overig onderzoek			
Droge stof (uitbesteed)	W0004	Extern	Uitbesteding
Asbest Grond NEN5898 2016	W0004	Microscopie	NEN 5898

Nadere informatie over de toegepaste onderzoeksmethoden alsmede een classificatie van de meetonzekerheid staan vermeld in ons overzicht "Specificaties analysemethoden", versie juni 2020.



Eurofins Analytico B.V.

Gildeweg 42-46
3771 NB Barneveld
P.O. Box 459
3770 AL Barneveld NL

Tel. +31 (0)34 242 63 00
Fax +31 (0)34 242 63 99
E-mail info-env@eurofins.nl
Site www.eurofins.nl

BNP Paribas S.A. 227 9245 25
IBAN: NL71BNPA0227924525
BIC: BNPANL2A
KvK/CoC No. 09088623
BTW/VAT No. NL 8043.14.883.B01

Eurofins Analytico B.V. is ISO 14001: 2015 gecertificeerd door TÜV en erkend door het Vlaamse Gewest (OVAM en Dep. Omgeving), het Brusselse Gewest (BIM), het Waalse Gewest (DGRNE-OWD) en door de overheid van Luxemburg (MEV).

ANALYSECERTIFICAAT

Projectcode : 1104770
Uw project omschrijving : 2020168020-20069390
Opdrachtgever : Eurofins Analytico B.V.

Monstercode : 6497100
Uw referentie : MM FF - Gat 11+12
Opgegeven bemonsteringsdatum : 26/10/2020

Asbestonderzoek

Initialen analist : L.M.B.
 Datum geanalyseerd : 28-10-2020

Analyse is uitgevoerd conform NEN 5898 (S).

Massa aangeleverde monster : 13760 g
 Droge massa aangeleverde monster : 12301 g
 Percentage droogrest : 89,4 m/m %
 Type zieving : nat

zeeffractie (mm)	massa zeeffractie (gram)	percentage zeeffractie (m/m %)	massa onderzocht (gram)	percentage onderzocht (m/m %)	aantal asbest (deeltjes)	massa asbest-houdend materiaal (mg)
<0,5 mm	11640,8	96,2	12,8	0,11	n.v.t.	n.v.t.
0,5-1 mm	118,3	1,0	22,5	19,02	0	0,0
1-2 mm	164,1	1,4	57,2	34,86	0	0,0
2-4 mm	52,4	0,4	52,4	100,00	0	0,0
4-8 mm	67,4	0,6	67,4	100,00	0	0,0
8-20 mm	52,2	0,4	52,2	100,00	0	0,0
>20 mm	0,6	0,0	0,6	100,00	0	0,0
Totaal	12095,8	100,0	265,1		0	0,0

zeeffractie (mm)	asbest totaal			serpentijs asbest			amfibool asbest		
	gehalte asbest (mg/kg ds)	ondergrens (mg/kg ds)	bovengrens (mg/kg ds)	gehalte asbest (mg/kg ds)	ondergrens (mg/kg ds)	bovengrens (mg/kg ds)	gehalte asbest (mg/kg ds)	ondergrens (mg/kg ds)	bovengrens (mg/kg ds)
<0,5 mm	-								
0,5-1 mm	0,0	0,0	0,3	0,0	0,0	0,1	0,0	0,0	0,1
1-2 mm	0,0	0,0	0,6	0,0	0,0	0,3	0,0	0,0	0,3
2-4 mm	0,0	0,0	0,0	0,0	0,0	0,0	0,0	0,0	0,0
4-8 mm	0,0	0,0	0,0	0,0	0,0	0,0	0,0	0,0	0,0
8-20 mm	0,0	0,0	0,0	0,0	0,0	0,0	0,0	0,0	0,0
>20 mm	0,0	0,0	0,0	0,0	0,0	0,0	0,0	0,0	0,0
Totaal	<0,5	0,0	0,8	<0,5	0,0	0,4	0,0	0,0	0,4

Aangetroffen type asbest : Geen
 Bijzonderheden waargenomen : Geen

Serpentijs asbest is chrysotiel.
 Amfibool asbest is amosiet, crocidoliet, actinoliet, anthophylliet en tremoliet.

De bepalingsgrens is bepaald voor de zeeffracties kleiner dan 4 mm. De totale bepalingsgrens is verkregen door de bepalingsgrenzen van de afzonderlijke zeeffracties te sommeren.

Het materiaal is middels polarisatiemicroscopie onderzocht, de analyse is uitgevoerd conform NEN 5896.

gebondenheid	serpentijs asbest	amfibool asbest	totaal afgerond
hecht	0,0	0,0	0,0
niet hecht	0,0	0,0	0,0
totaal afgerond	0,0	0,0	

Gewogen concentratie (serpentijsasbestconcentratie vermeerderd met 10 maal de amfiboolasbestconcentratie) is: **<0,5 mg/kg ds**

De gewogen asbestconcentratie wordt berekend uit de niet-afgeronde gehalten aan serpentijs en amfibool asbest. De weergegeven resultaten zijn afgerond.

Verklaring kwalitatief onderzoek zeeffractie <0,5 mm:
 - : geen asbest waargenomen

Dit analyse-certificaat, inclusief voorblad en eventuele bijlage(n), mag niet anders dan in zijn geheel worden gereproduceerd.

- De met een 'Q' gemerkte analyses zijn door RvA geaccrediteerd (registratienummer L086).

- De met een 'S' gemerkte analyses zijn door RvA geaccrediteerd (L086) en op basis van het schema AS 3000 erkend.

Opdrachtverificatiecode: ASWM-ZRML-PZKH-CAZJ

Ref.: 1104770_certificaat_v1

ANALYSECERTIFICAAT

Projectcode : 1104770
Uw project omschrijving : 2020168020-20069390
Opdrachtgever : Eurofins Analytico B.V.

Monstercode : 6497101
Uw referentie : MM FF - Gat 21+22
Opgegeven bemonsteringsdatum : 26/10/2020

Asbestonderzoek

Initialen analist : A.M.
 Datum geanalyseerd : 28-10-2020

Analyse is uitgevoerd conform NEN 5898 (S).

Massa aangeleverde monster : 14190 g
 Droge massa aangeleverde monster : 12147 g
 Percentage droogrest : 85,6 m/m %
 Type zieving : nat

zeef fractie (mm)	massa zeef fractie (gram)	percentage zeef fractie (m/m %)	massa onderzocht (gram)	percentage onderzocht (m/m %)	aantal asbest (deeltjes)	massa asbest-houdend materiaal (mg)
<0,5 mm	11429,4	95,8	13,6	0,12	n.v.t.	n.v.t.
0,5-1 mm	60,7	0,5	13,0	21,42	0	0,0
1-2 mm	103,9	0,9	33,4	32,15	0	0,0
2-4 mm	90,1	0,8	90,1	100,00	0	0,0
4-8 mm	127,3	1,1	127,3	100,00	0	0,0
8-20 mm	121,2	1,0	121,2	100,00	0	0,0
>20 mm	0,0	0,0	0,0	100,00	0	0,0
Totaal	11932,6	100,0	398,6		0	0,0

zeef fractie (mm)	asbest totaal			serpentijs asbest			amfibool asbest		
	gehalte asbest (mg/kg ds)	ondergrens (mg/kg ds)	bovengrens (mg/kg ds)	gehalte asbest (mg/kg ds)	ondergrens (mg/kg ds)	bovengrens (mg/kg ds)	gehalte asbest (mg/kg ds)	ondergrens (mg/kg ds)	bovengrens (mg/kg ds)
<0,5 mm	-								
0,5-1 mm	0,0	0,0	0,2	0,0	0,0	0,1	0,0	0,0	0,1
1-2 mm	0,0	0,0	0,7	0,0	0,0	0,3	0,0	0,0	0,3
2-4 mm	0,0	0,0	0,0	0,0	0,0	0,0	0,0	0,0	0,0
4-8 mm	0,0	0,0	0,0	0,0	0,0	0,0	0,0	0,0	0,0
8-20 mm	0,0	0,0	0,0	0,0	0,0	0,0	0,0	0,0	0,0
>20 mm	0,0	0,0	0,0	0,0	0,0	0,0	0,0	0,0	0,0
Totaal	<0,5	0,0	0,9	<0,5	0,0	0,4	0,0	0,0	0,4

Aangetroffen type asbest : Geen
 Bijzonderheden waargenomen : Geen

Serpentijs asbest is chrysotiel.
 Amfibool asbest is amosiet, crocidoliet, actinoliet, anthophylliet en tremoliet.

De bepalingsgrens is bepaald voor de zeef fracties kleiner dan 4 mm. De totale bepalingsgrens is verkregen door de bepalingsgrenzen van de afzonderlijke zeef fracties te sommeren.

Het materiaal is middels polarisatiemicroscopie onderzocht, de analyse is uitgevoerd conform NEN 5896.

gebondenheid	serpentijs asbest	amfibool asbest	totaal afgerond
hecht	0,0	0,0	0,0
niet hecht	0,0	0,0	0,0
totaal afgerond	0,0	0,0	

Gewogen concentratie (serpentijsasbestconcentratie vermeerderd met 10 maal de amfiboolasbestconcentratie) is: **<0,5 mg/kg ds**

De gewogen asbestconcentratie wordt berekend uit de niet-afgeronde gehalten aan serpentijs en amfibool asbest. De weergegeven resultaten zijn afgerond.

Verklaring kwalitatief onderzoek zeef fractie <0,5 mm:
 - : geen asbest waargenomen

Dit analyse-certificaat, inclusief voorblad en eventuele bijlage(n), mag niet anders dan in zijn geheel worden gereproduceerd.

- De met een 'Q' gemerkte analyses zijn door RvA geaccrediteerd (registratienummer L086).

- De met een 'S' gemerkte analyses zijn door RvA geaccrediteerd (L086) en op basis van het schema AS 3000 erkend.

Opdrachtverificatiecode: ASWM-ZRML-PZKH-CAZJ

Ref.: 1104770_certificaat_v1

ANALYSECERTIFICAAT

Projectcode : 1104770
Uw project omschrijving : 2020168020-20069390
Opdrachtgever : Eurofins Analytico B.V.

Opmerkingen m.b.t. analyses

Opmerking(en) algemeen

De volgende informatie is indien van toepassing verstrekt door de opdrachtgever:
Project omschrijving, Monsterreferentie(s), Opgegeven bemonsteringsdatum, Matrix, Monsterdiepte, Potnr (Barcode), Veldgegevens, Veldwaarnemingen en Bemonsteringsdata. De opgegeven bemonsteringsdatum kan van invloed zijn op de geldigheid van de resultaten.

Asbest

Individuele monsters van dit project zijn als asbest verdacht gekwalificeerd. De analysedeelmonsters zijn met beschermende maatregelen in het laboratorium in behandeling genomen.

Opmerking bij project: - Eurofins Omegam heeft het asbestonderzoek in dit/deze monster(s) uitgevoerd volgens de NEN 5898, en zoals beschreven in een aparte bijlage als onderdeel van dit analysecertificaat. Voor de analyseresultaten van het asbestonderzoek geldt dat Eurofins Omegam de analyse heeft uitgevoerd in de monsters die de opdrachtgever, zoals deze staan vermeld in de koptekst van dit analysecertificaat, zelf heeft genomen of laten nemen en aan Eurofins Omegam heeft aangeboden. Eurofins Omegam draagt geen verantwoordelijkheid inzake de herkomst en representativiteit alsmede de veiligheid tijdens de monsterneming.

ANALYSECERTIFICAAT

Projectcode : 1104770
Uw project omschrijving : 2020168020-20069390
Opdrachtgever : Eurofins Analytico B.V.

Barcode-schema's

<i>Monstercode</i>	<i>Uw referentie</i>	<i>uw monsterref.</i>	<i>uw diepte</i>	<i>uw barcode</i>
6497100	MM FF - Gat 11+12	FF 11,12	0-.5	1616825MG
6497101	MM FF - Gat 21+22	FF 21,22	0-.5	1616826MG

ANALYSECERTIFICAAT

Projectcode : 1104770
Uw project omschrijving : 2020168020-20069390
Opdrachtgever : Eurofins Analytico B.V.

Analysemethoden in Grond (AS3000)

AS3000

In dit analysecertificaat zijn de met 'S' gemerkte analyses uitgevoerd volgens de analysemethoden beschreven in het "Accreditatieschema Laboratoriumanalyses voor grond-, waterbodem- en grondwateronderzoek (AS SIKB 3000)". Het laboratoriumonderzoek is uitgevoerd volgens de onderstaande analysemethoden. Deze analyses zijn vastgelegd in het geldende accreditatie-certificaat met bijbehorende verrichtingenlijst L086 van Eurofins Omegam BV.

Asbestonderzoek : Conform AS3070 prestatieblad 1 en NEN 5898
